

Empresas Estatales

Informe económico-financiero 2007



MINISTERIO
DE ECONOMÍA
Y HACIENDA

IGAĒ

INTERVENCIÓN GENERAL DE LA
ADMINISTRACIÓN DEL ESTADO



PRESENTACIÓN

La Intervención General de la Administración del Estado, en cumplimiento de la Ley General Presupuestaria, centraliza la información económico-financiera de las entidades del Sector Público Estatal, permitiendo la elaboración de un conjunto de publicaciones donde se analizan la situación y evolución de su actividad.

Estas publicaciones nacieron con el objetivo de ofrecer a la sociedad en general y a los diferentes agentes en particular, datos básicos sobre la estructura de las diferentes entidades, proporcionando información estadística sobre la base del análisis individual de los datos contables, para su posterior traslado en diferentes agregados según la actividad económica, la forma jurídica o la dependencia ministerial, entre otros.

En concreto, en el presente estudio se ofrece el análisis del comportamiento económico-financiero del Sector Público Empresarial Estatal durante el ejercicio 2007, incluyendo, por tercer año consecutivo, una aproximación a la consolidación del mismo, explicando la metodología seguida, los ajustes realizados, los datos obtenidos, así como un estudio comparativo de las cifras a nivel agregado y consolidado.

A todas estas Entidades, nuestro agradecimiento por su colaboración, sin la cual no se podrían elaborar estos informes.

José Alberto Pérez Pérez

Interventor General de la Administración del Estado

EMPRESAS ESTATALES
Informe económico-financiero 2007



INDICES



ÍNDICE GENERAL

INTRODUCCIÓN, METODOLOGÍA Y COMENTARIOS

1. EMPRESAS ESTATALES

1.1. FORMA JURÍDICA

1.2. RELACIÓN DE ENTIDADES

1.3. COBERTURA DE LAS EMPRESAS TRATADAS

1.4. EVOLUCIÓN DEL INVENTARIO DE EMPRESAS ESTATALES

1.5. GRADO DE PARTICIPACIÓN ESTATAL

1.6. TAMAÑO

1.7. ESTRUCTURA DE DOMINIO ESTATAL

1.8. EMPRESAS CON PARTICIPACIÓN ESTATAL MINORITARIA

1.9. INVENTARIO DE EMPRESAS ESTATALES POR GRUPOS CONSOLIDABLES

2. ANÁLISIS ECONÓMICO-FINANCIERO DE EMPRESAS ESTATALES

2.1. ANÁLISIS GLOBAL

2.2. ANÁLISIS DE LAS ENTIDADES NO FINANCIERAS E INTERMEDIACIÓN FINANCIERA

2.3. ANÁLISIS DE LAS ENTIDADES DE CRÉDITO

2.4. ANÁLISIS DE LAS ENTIDADES DE SEGUROS

3. EVOLUCIÓN ECONÓMICO-FINANCIERA DE LAS EMPRESAS ESTATALES (2003-2007)

3.1. ENTIDADES NO FINANCIERAS E INTERMEDIACIÓN FINANCIERA

3.2. ENTIDADES DE CRÉDITO

3.3. ENTIDADES DE SEGUROS

4. INFORMACIÓN SOBRE LA AUDITORÍA DE LAS CUENTAS ANUALES

5. ANEXO ECONÓMICO-FINANCIERO DE LAS ENTIDADES NO FINANCIERAS E INTERMEDIACIÓN FINANCIERA

5.1. INFORMACIÓN POR SECTORES DE ACTIVIDAD

5.2. INFORMACIÓN POR DEPENDENCIAS MINISTERIALES

5.3. INFORMACIÓN EN FUNCIÓN DE LA FORMA JURÍDICA

5.4. INFORMACIÓN EN FUNCIÓN DE LOS RESULTADOS

5.5. ANEXOS

5.5.0. AGREGADO TOTAL

5.5.1. POR SECTORES DE ACTIVIDAD

- Agricultura, silvicultura, tabaco y aceite
- Industrias extractivas
- Distribución de energía y explotación de recursos hídricos
- Industrias manufactureras
- Construcción e inmobiliarias
- Transportes
- Otras actividades anexas a los transportes
- Explotación de puertos y servicios portuarios
- Comercio y hostelería
- Correos, comunicaciones y servicios de información
- Desarrollo sectorial y regional
- Servicios técnicos y de investigación
- Servicios prestados a otras empresas y otros servicios
- En situaciones especiales
- Intermediación financiera

5.5.2. POR DEPENDENCIAS MINISTERIALES

- Ministerio de Economía y Hacienda
- Ministerio de Industria, Comercio y Turismo
- Ministerio de la Vivienda
- Ministerio de Fomento
- Otros Ministerios

5.5.3. EN FUNCIÓN DE LA FORMA JURÍDICA

- Sociedades mercantiles y asimiladas
- Entidades públicas empresariales
- Otras entidades de derecho público
- Consorcios
- Fondos carentes de personalidad jurídica

5.5.4. EN FUNCIÓN DE LOS RESULTADOS

- Empresas con beneficios
- Empresas con pérdidas

6. ANEXO ECONÓMICO-FINANCIERO DE LAS ENTIDADES DE CRÉDITO

7. ANEXO ECONÓMICO-FINANCIERO DE LAS ENTIDADES DE SEGUROS

8. ESTRUCTURAS DE CAPITAL DE LAS EMPRESAS ESTATALES

9. CONSOLIDACIÓN DE LAS EMPRESAS ESTATALES

9.1. PROCEDIMIENTO Y ALCANCE

9.2. ENTIDADES QUE FORMAN EL CONSOLIDADO EN EL EJERCICIO 2007

9.3. ANÁLISIS ECONÓMICO FINANCIERO DE LOS ESTADOS CONSOLIDADOS

9.4. ANEXO ECONÓMICO FINANCIERO DE LOS GRUPOS CONSOLIDABLES

- Grupo Administrador de Infraestructuras Ferroviarias
- Grupo Aeropuertos Españoles y Navegación Aérea
- Grupo Aguas de la Cuenca del Ebro
- Grupo Autoridad Portuaria de Alicante
- Grupo Autoridad Portuaria de Baleares
- Grupo Autoridad Portuaria de Barcelona

- Grupo Autoridad Portuaria de Bilbao
- Grupo Autoridad Portuaria de Cartagena
- Grupo Autoridad Portuaria de Castellón
- Grupo Autoridad Portuaria de Gijón
- Grupo Autoridad Portuaria de La Bahía De Algeciras
- Grupo Autoridad Portuaria de La Bahía De Cadiz
- Grupo Autoridad Portuaria de La Coruña
- Grupo Autoridad Portuaria de Málaga
- Grupo Autoridad Portuaria de Pasajes
- Grupo Autoridad Portuaria de Santa Cruz De Tenerife
- Grupo Autoridad Portuaria de Sevilla
- Grupo Autoridad Portuaria de Tarragona
- Grupo Autoridad Portuaria de Valencia
- Grupo Autoridad Portuaria de Vigo
- Grupo Consorcio de La Zona Franca De Vigo
- Grupo Consorcio de La Zona Franca De Cádiz
- Grupo Corporación de Radio Y Televisión Española
- Grupo Correos y Telégrafos
- Grupo Entidad Pública Empresarial del Suelo
- Grupo Informa
- Grupo Loterías y Apuestas del Estado
- Grupo Radiotelevisión Española
- Grupo Red.es
- Grupo Sociedad de Salvamento y Seguridad Marítima
- Grupo Sociedad Estatal de Participaciones Industriales

9.5. ANEXO INFORMACIÓN CONSOLIDADA GRUPO CESCE

9.6. ANEXO INFORMACIÓN CONSOLIDADA GRUPO ICO

9.7. INFORMACIÓN SOBRE LA AUDITORÍA DE LAS CUENTAS CONSOLIDADAS.

9.8. ESTRUCTURAS DE CAPITAL DE LOS GRUPOS CONSOLIDABLES

10. ANÁLISIS COMPARATIVO DEL SECTOR PÚBLICO EMPRESARIAL ESTATAL NO FINANCIERO AGREGADO Y CONSOLIDADO

10.1. ANÁLISIS COMPARATIVO

10.2. TOTAL SECTOR PÚBLICO EMPRESARIAL ESTATAL NO FINANCIERO

10.3. DETALLE POR GRUPOS CONSOLIDABLES

- Grupo Administrador de Infraestructuras Ferroviarias
- Grupo Aeropuertos Españoles y Navegación Aérea
- Grupo Aguas de la Cuenca del Ebro
- Grupo Autoridad Portuaria de Alicante
- Grupo Autoridad Portuaria de Baleares
- Grupo Autoridad Portuaria de Barcelona
- Grupo Autoridad Portuaria de Bilbao
- Grupo Autoridad Portuaria de Cartagena
- Grupo Autoridad Portuaria de Castellón
- Grupo Autoridad Portuaria de Gijón
- Grupo Autoridad Portuaria de La Bahía De Algeciras
- Grupo Autoridad Portuaria de La Bahía De Cádiz
- Grupo Autoridad Portuaria de La Coruña
- Grupo Autoridad Portuaria de Málaga
- Grupo Autoridad Portuaria de Pasajes
- Grupo Autoridad Portuaria de Santa Cruz De Tenerife
- Grupo Autoridad Portuaria de Sevilla
- Grupo Autoridad Portuaria de Tarragona
- Grupo Autoridad Portuaria de Valencia
- Grupo Autoridad Portuaria de Vigo
- Grupo Consorcio de La Zona Franca De Cádiz
- Grupo Consorcio de La Zona Franca De Vigo
- Grupo Corporación de Radio Y Televisión Española
- Grupo Correos y Telégrafos
- Grupo Entidad Pública Empresarial del Suelo
- Grupo Informa
- Grupo Loterías y Apuestas del Estado
- Grupo Radiotelevisión Española
- Grupo Red.es

- Grupo Sociedad de Salvamento y Seguridad Marítima
- Grupo Sociedad Estatal de Participaciones Industriales



ÍNDICE DE LISTADOS

1. EMPRESAS ESTATALES

1.1. FORMA JURÍDICA

1.1.1. Clasificación jurídica de las empresas estatales

1.2. RELACIÓN DE ENTIDADES

1.2.1. Empresas estatales tratadas

1.2.2. Empresas estatales no tratadas

1.3. COBERTURA DE LAS EMPRESAS TRATADAS

1.4. EVOLUCIÓN DEL INVENTARIO DE EMPRESAS ESTATALES

1.4.1. Inventario de empresas estatales

1.4.2. Variaciones en el inventario de empresas estatales

1.5. GRADO DE PARTICIPACIÓN ESTATAL

1.5.1. Empresas estatales según el grado de participación nominal estatal

1.5.2. Empresas estatales según el grado de participación efectiva

1.5.3. Entidades con participación estatal nominal igual al 50 % no pertenecientes al Sector público estatal y clasificadas según su porcentaje efectivo

1.6. TAMAÑO

1.6.1. Tamaño de las empresas estatales

1.7. ESTRUCTURA DE DOMINIO ESTATAL

1.7.1. Estructura de dominio estatal y principales magnitudes económicas

1.8. EMPRESAS CON PARTICIPACIÓN ESTATAL MINORITARIA

1.8.1. Consorcios con participación estatal minoritaria

1.8.2. Empresas con participación estatal minoritaria

1.8.3. Fundaciones con participación estatal minoritaria

1.9. INVENTARIO DE EMPRESAS ESTATALES POR GRUPOS CONSOLIDABLES

1.9.1. Inventario de empresas estatales por grupos consolidables

2. ANÁLISIS ECONÓMICO-FINANCIERO DE EMPRESAS ESTATALES

2.1. ANÁLISIS GLOBAL

2.1.1. Ranking de los resultados por intervalos

2.2. ANÁLISIS DE LAS ENTIDADES NO FINANCIERAS E INTERMEDIACIÓN FINANCIERA

2.3. ANÁLISIS DE LAS ENTIDADES DE CRÉDITO

2.4. ANÁLISIS DE LAS ENTIDADES DE SEGUROS

3. EVOLUCIÓN ECONÓMICO-FINANCIERA DE LAS EMPRESAS ESTATALES (2003-2007)

4. INFORMACIÓN SOBRE LA AUDITORÍA DE LAS CUENTAS ANUALES

4.1 Auditoría de las Cuentas Anuales por firmas privadas

4.2. Auditoría de las Cuentas Anuales Plan de Auditoría de la I.G.A.E.

4.3. Opinión de los informes de auditoría de las Cuentas Anuales.

4.4. Empresas estatales sin auditar o sin acompañar el informe de auditoría

5. ANEXO ECONÓMICO-FINANCIERO DE LAS ENTIDADES NO FINANCIERAS E INTERMEDIACIÓN FINANCIERA

5.1. INFORMACIÓN POR SECTORES DE ACTIVIDAD

5.2. INFORMACIÓN POR DEPENDENCIAS MINISTERIALES

5.3. INFORMACIÓN EN FUNCIÓN DE LA FORMA JURÍDICA

5.4. INFORMACIÓN EN FUNCIÓN DE LOS RESULTADOS

5.5. ANEXOS

5.5.0. AGREGADO TOTAL

. Relación de entidades tratadas

. Relación de entidades no tratadas

5.5.1. POR SECTORES DE ACTIVIDAD

AGRICULTURA, SILVICULTURA, TABACO Y ACEITE

. Relación de entidades tratadas

INDUSTRIAS EXTRACTIVAS

. Relación de entidades tratadas

DISTRIBUCIÓN DE ENERGÍA Y EXPLOTACIÓN DE RECURSOS HÍDRICOS

. Relación de entidades tratadas

INDUSTRIAS MANUFACTURERAS

. Relación de entidades tratadas

CONSTRUCCIÓN E INMOBILIARIAS

. Relación de entidades tratadas

. Relación de entidades no tratadas

TRANSPORTES

. Relación de entidades tratadas

OTRAS ACTIVIDADES ANEXAS A LOS TRANSPORTES

. Relación de entidades tratadas

EXPLOTACIÓN DE PUERTOS Y SERVICIOS PORTUARIOS

. Relación de entidades tratadas

. Relación de entidades no tratadas

COMERCIO Y HOSTELERÍA

. Relación de entidades tratadas

CORREOS, COMUNICACIONES Y SERVICIOS DE INFORMACIÓN

. Relación de entidades tratadas

DESARROLLO SECTORIAL Y REGIONAL

. Relación de entidades tratadas

. Relación de entidades no tratadas

SERVICIOS TÉCNICOS Y DE INVESTIGACIÓN

. Relación de entidades tratadas

. Relación de entidades no tratadas

SERVICIOS PRESTADOS A OTRAS EMPRESAS Y OTROS SERVICIOS

. Relación de entidades tratadas

. Relación de entidades no tratadas

EN SITUACIONES ESPECIALES

. Relación de entidades tratadas

. Relación de entidades no tratadas

INTERMEDIACIÓN FINANCIERA

. Relación de entidades tratadas

. Relación de entidades no tratadas

5.5.2. POR DEPENDENCIAS MINISTERIALES

MINISTERIO DE ECONOMÍA Y HACIENDA

. Relación de entidades tratadas

. Relación de entidades no tratadas

MINISTERIO DE INDUSTRIA, COMERCIO Y TURISMO

. Relación de entidades tratadas

MINISTERIO DE LA VIVIENDA

. Relación de entidades tratadas

. Relación de entidades no tratadas

MINISTERIO DE FOMENTO

. Relación de entidades tratadas

. Relación de entidades no tratadas

OTROS MINISTERIOS

. Relación de entidades tratadas

. Relación de entidades no tratadas

5.5.3. EN FUNCIÓN DE LA FORMA JURÍDICA

SOCIEDADES MERCANTILES Y ASIMILADAS

. Relación de entidades tratadas

. Relación de entidades no tratadas

ENTIDADES PÚBLICAS EMPRESARIALES

. Relación de entidades tratadas

OTRAS ENTIDADES DE DERECHO PÚBLICO

. Relación de entidades tratadas

. Relación de entidades no tratadas

CONSORCIOS

. Relación de entidades tratadas

FONDOS CARENTES DE PERSONALIDAD JURÍDICA

. Relación de entidades tratadas

. Relación de entidades no tratadas

5.5.4. EN FUNCIÓN DE LOS RESULTADOS

EMPRESAS CON BENEFICIOS

. Relación de entidades tratadas

EMPRESAS CON PÉRDIDAS

. Relación de entidades tratadas

6. ANEXO ECONÓMICO-FINANCIERO DE LAS ENTIDADES DE CRÉDITO

. Relación de entidades tratadas

7. ANEXO ECONÓMICO-FINANCIERO DE LAS ENTIDADES DE SEGUROS

. Relación de entidades tratadas

. Relación de entidades no tratadas

8. ESTRUCTURAS DE CAPITAL DE LAS EMPRESAS ESTATALES

9. CONSOLIDACIÓN DE LAS EMPRESAS ESTATALES

9.1. PROCEDIMIENTO Y ALCANCE

9.2. ENTIDADES QUE FORMAN EL CONSOLIDADO EN EL EJERCICIO 2007

9.2.1. Grupos consolidables y empresas estatales que forman parte del consolidado.

9.2.2. Empresas incluidas en el perímetro de consolidación de cada Grupo consolidable tratado.

9.2.3. Empresas que forman grupo y no han consolidado, incluidas en el perímetro de la consolidación.

9.2.4. Empresas individuales que no forman grupo, incluidas en el perímetro de consolidación.

9.3. ANÁLISIS ECONÓMICO FINANCIERO DE LOS ESTADOS CONSOLIDADOS

9.4. ANEXO ECONÓMICO-FINANCIERO DE LOS GRUPOS CONSOLIDABLES

GRUPO ADMINISTRADOR DE INFRAESTRUCTURAS FERROVIARIAS

. Relación de sociedades incluidas en el perímetro de consolidación año 2007

Relación de sociedades incluidas en el perímetro de consolidación año 2006

Relación de sociedades excluidas en el perímetro de consolidación 2007

GRUPO AEROPUERTOS ESPAÑOLES Y NAVEGACIÓN AEREA

. Relación de sociedades incluidas en el perímetro de consolidación año 2007 y 2006

Relación de sociedades excluidas en el perímetro de consolidación 2007

GRUPO AGUAS DE LA CUENCA DEL EBRO

. Relación de sociedades incluidas en el perímetro de consolidación año 2007

Relación de sociedades incluidas en el perímetro de consolidación año 2006

GRUPO AUTORIDAD PORTUARIA DE ALICANTE

. Relación de sociedades incluidas en el perímetro de consolidación año 2007 y 2006

GRUPO AUTORIDAD PORTUARIA DE BALEARES

. Relación de sociedades incluidas en el perímetro de consolidación año 2007 y 2006

GRUPO AUTORIDAD PORTUARIA DE BARCELONA

. Relación de sociedades incluidas en el perímetro de consolidación año 2007 y 2006

. Relación de sociedades excluidas en el perímetro de consolidación año 2007

. Relación de sociedades excluidas en el perímetro de consolidación año 2006

GRUPO AUTORIDAD PORTUARIA DE BILBAO

. Relación de sociedades incluidas en el perímetro de consolidación año 2007 y 2006

GRUPO AUTORIDAD PORTUARIA DE CARTAGENA

- . Relación de sociedades incluidas en el perímetro de consolidación año 2007
- . Relación de sociedades incluidas en el perímetro de consolidación año 2006
- . Relación de sociedades excluidas en el perímetro de consolidación año 2006

GRUPO AUTORIDAD PORTUARIA DE CASTELLÓN

- . Relación de sociedades incluidas en el perímetro de consolidación año 2007
- . Relación de sociedades incluidas en el perímetro de consolidación año 2006

GRUPO AUTORIDAD PORTUARIA DE GIJÓN

- . Relación de sociedades incluidas en el perímetro de consolidación año 2007 y 2006

GRUPO AUTORIDAD PORTUARIA DE LA BAHÍA DE ALGECIRAS

- . Relación de sociedades incluidas en el perímetro de consolidación año 2007 y 2006

GRUPO AUTORIDAD PORTUARIA DE LA BAHÍA DE CADIZ

- . Relación de sociedades incluidas en el perímetro de consolidación años 2007 y 2006

GRUPO AUTORIDAD PORTUARIA DE LA CORUÑA

- . Relación de sociedades incluidas en el perímetro de consolidación año 2007 y 2006

GRUPO AUTORIDAD PORTUARIA DE MÁLAGA

- . Relación de sociedades incluidas en el perímetro de consolidación año 2007
- Relación de sociedades incluidas en el perímetro de consolidación año 2006

GRUPO AUTORIDAD PORTUARIA DE PASAJES

- . Relación de sociedades incluidas en el perímetro de consolidación año 2007 y 2006

GRUPO AUTORIDAD PORTUARIA DE SANTA CRUZ DE TENERIFE

- . Relación de sociedades incluidas en el perímetro de consolidación año 2007

GRUPO AUTORIDAD PORTUARIA DE SEVILLA

- . Relación de sociedades incluidas en el perímetro de consolidación año 2007

GRUPO AUTORIDAD PORTUARIA DE TARRAGONA

- . Relación de sociedades incluidas en el perímetro de consolidación año 2007
- Relación de sociedades incluidas en el perímetro de consolidación año 2006
- Relación de sociedades excluidas en el perímetro de consolidación año 2006

GRUPO AUTORIDAD PORTUARIA DE VALENCIA

- . Relación de sociedades incluidas en el perímetro de consolidación año 2007 y 2006

GRUPO AUTORIDAD PORTUARIA DE VIGO

- . Relación de sociedades incluidas en el perímetro de consolidación año 2007 y 2006

GRUPO CONSORCIO DE LA ZONA FRANCA DE CÁDIZ

- . Relación de sociedades incluidas en el perímetro de consolidación año 2007
- . Relación de sociedades incluidas en el perímetro de consolidación año 2006

GRUPO CONSORCIO DE LA ZONA FRANCA DE VIGO

- . Relación de sociedades incluidas en el perímetro de consolidación año 2007 y 2006

GRUPO CORPORACIÓN DE RADIO Y TELEVISIÓN ESPAÑOLA

- . Relación de sociedades incluidas en el perímetro de consolidación año 2007 y 2006

GRUPO CORREOS Y TELÉGRAFOS

- . Relación de sociedades incluidas en el perímetro de consolidación año 2007 y 2006

GRUPO ENTIDAD PÚBLICA EMPRESARIAL DEL SUELO

- . Relación de sociedades incluidas en el perímetro de consolidación año 2007
- . Relación de sociedades incluidas en el perímetro de consolidación año 2006
- . Relación de sociedades excluidas en el perímetro de consolidación año 2007 y 2006

GRUPO INFORMA

- . Relación de sociedades incluidas en el perímetro de consolidación año 2007
- Relación de sociedades incluidas en el perímetro de consolidación año 2006

GRUPO LOTERIAS Y APUESTAS DEL ESTADO

- . Relación de sociedades incluidas en el perímetro de consolidación años 2007 y 2006

GRUPO RADIOTELEVISIÓN ESPAÑOLA

. Relación de sociedades incluidas en el perímetro de consolidación año 2007 y 2006

GRUPO RED.ES

. Relación de sociedades incluidas en el perímetro de consolidación año 2007 y 2006

GRUPO SOCIEDAD DE SALVAMENTO Y SEGURIDAD MARÍTIMA

. Relación de sociedades incluidas en el perímetro de consolidación año 2007 y 2006

GRUPO SOCIEDAD ESTATAL DE PARTICIPACIONES INDUSTRIALES

. Relación de sociedades incluidas en el perímetro de consolidación año 2007

. Relación de sociedades incluidas en el perímetro de consolidación año 2006

. Relación de sociedades excluidas en el perímetro de consolidación año 2007

. Relación de sociedades excluidas en el perímetro de consolidación año 2006

9.5 ANEXO INFORMACIÓN CONSOLIDADA GRUPO CESCE

. Relación de sociedades incluidas en el perímetro de consolidación año 2007

. Relación de sociedades incluidas en el perímetro de consolidación año 2006

. Relación de sociedades excluidas en el perímetro de consolidación año 2007

. Relación de sociedades excluidas en el perímetro de consolidación año 2006

9.6 ANEXO INFORMACIÓN CONSOLIDADA GRUPO ICO

. Relación de sociedades incluidas en el perímetro de consolidación año 2007

. Relación de sociedades incluidas en el perímetro de consolidación año 2006

9.7 INFORMACIÓN SOBRE LA AUDITORÍA DE LAS CUENTAS CONSOLIDADAS

9.7.1. Auditoría de las cuentas anuales consolidadas.

9.7.2. Opinión de los informes de auditoría de las cuentas anuales consolidadas.

9.8 ESTRUCTURAS DE CAPITAL DE LOS GRUPOS CONSOLIDABLES

10. ANÁLISIS COMPARATIVO DEL SECTOR PÚBLICO EMPRESARIAL ESTATAL NO FINANCIERO AGREGADO Y CONSOLIDADO

10.1. ANÁLISIS COMPARATIVO

10.2. TOTAL SECTOR PÚBLICO EMPRESARIAL ESTATAL NO FINANCIERO

10.3. DETALLE POR GRUPOS CONSOLIDABLES



ÍNDICE DE CUADROS

1. EMPRESAS ESTATALES

1.1. FORMA JURÍDICA

1.1.1. Clasificación jurídica de las empresas estatales

1.2. RELACIÓN DE ENTIDADES

1.3. COBERTURA DE LAS EMPRESAS TRATADAS

1.3.1. Distribución ministerial y cobertura de las empresas estatales tratadas

1.3.2. Cobertura de las empresas tratadas por sectores de actividad

1.4. EVOLUCIÓN DEL INVENTARIO DE EMPRESAS ESTATALES

1.4.1. Variaciones del inventario de las empresas públicas estatales por dependencias ministeriales

1.4.2. Variaciones del inventario de las empresas públicas estatales por sectores de actividad

1.5. GRADO DE PARTICIPACIÓN ESTATAL

1.5.1. Grado de participación estatal nominal

1.5.2. Grado de participación estatal efectiva

1.5.3. Grado de participación estatal nominal por dependencias ministeriales de las entidades inventariadas

1.5.4. Grado de participación estatal nominal por dependencias ministeriales de las entidades tratadas

1.5.5. Grado de participación estatal efectiva por dependencias ministeriales de las entidades inventariadas

1.5.6. Grado de participación estatal efectiva por dependencias ministeriales de las entidades tratadas

1.5.7. Principales magnitudes de las empresas estatales según la participación estatal nominal

1.5.8. Principales magnitudes de las empresas estatales según la participación estatal efectiva

1.6. TAMAÑO

1.6.1. Distribución en función de la plantilla

1.6.2. Distribución en función de la cifra de negocios

1.6.3. Distribución en función del volumen de activo

1.6.4. Tamaño de las empresas públicas estatales

1.7. ESTRUCTURA DE DOMINIO ESTATAL

1.8. EMPRESAS CON PARTICIPACIÓN ESTATAL MINORITARIA

1.9. INVENTARIO DE EMPRESAS ESTATALES POR GRUPOS CONSOLIDABLES

2. ANÁLISIS ECONÓMICO-FINANCIERO DE EMPRESAS ESTATALES

2.1. ANÁLISIS GLOBAL

- 2.1.1 Activo
- 2.1.2 Fondos propios
- 2.1.3 Resultado del ejercicio
- 2.1.4 Cifra de negocios
- 2.1.5 Personal
- 2.1.6 Cifra de negocios por empleado
- 2.1.7 Coste medio de personal
- 2.1.8 Distribución de las entidades tratadas
- 2.1.9 Entidades según el signo del resultado

2.2. ANÁLISIS DE LAS ENTIDADES NO FINANCIERAS E INTERMEDIACIÓN FINANCIERA

- 2.2.1 Balance de situación
- 2.2.2 Inmovilizaciones inmateriales
- 2.2.3 Inmovilizaciones materiales
- 2.2.4 Inmovilizaciones financieras
- 2.2.5 Existencias
- 2.2.6 Deudores
- 2.2.7 Inversiones financieras temporales
- 2.2.8 Fondos propios
- 2.2.9 Ingresos a distribuir en varios ejercicios
- 2.2.10 Provisiones para riesgos y gastos
- 2.2.11 Acreedores
- 2.2.12 Cuenta de pérdidas y ganancias
- 2.2.13 Gastos de personal
- 2.2.14 Gastos financieros
- 2.2.15 Ingresos financieros
- 2.2.16 Partidas positivas del resultado extraordinario
- 2.2.17 Partidas negativas del resultado extraordinario
- 2.2.18 Cuadro de financiación
- 2.2.19 Resultado de las operaciones
- 2.2.20 Variación del capital circulante

- 2.2.21. Financiación ajena a largo plazo
- 2.2.22. Indicadores económico-financieros
- 2.2.23. Distribución de personal

2.3. ANÁLISIS DE LAS ENTIDADES DE CRÉDITO

- 2.3.1. Balance de situación
- 2.3.2. Estado de cambios en el patrimonio neto
- 2.3.3. Estado de flujos de efectivo público
- 2.3.4. Inversiones crediticias
- 2.3.5. Entidades de crédito atendiendo a su naturaleza
- 2.3.6. Crédito a la clientela
- 2.3.7. Valores representativos de deuda
- 2.3.8. Pasivos financieros a coste amortizado
- 2.3.9. Depósitos de la clientela
- 2.3.10. Débitos representados por otros valores negociables
- 2.3.11. Provisiones
- 2.3.12. Fondos propios
- 2.3.13. Cuenta de pérdidas y ganancias
- 2.3.14. Margen de intermediación
- 2.3.15. Gastos de explotación
- 2.3.16. Distribución de personal

2.4. ANÁLISIS DE LAS ENTIDADES DE SEGUROS

- 2.4.1. Balance de situación
- 2.4.2. Inversiones financieras
- 2.4.3. Participación del reaseguro en las provisiones técnicas
- 2.4.4. Créditos
- 2.4.5. Créditos fiscales, sociales y otros
- 2.4.6. Fondos propios
- 2.4.7. Provisiones técnicas
- 2.4.8. Deudas
- 2.4.9. Provisiones técnicas a cubrir
- 2.4.10. Margen de solvencia
- 2.4.11. Cuenta de pérdidas y ganancias
- 2.4.12. Primas imputadas, netas de reaseguro
- 2.4.13. Siniestralidad del ejercicio, neta de reaseguro
- 2.4.14. Detalle por ramos y modalidades de las primas emitidas y las prestaciones pagadas
- 2.4.15. Ingresos y gastos de las inversiones cuenta técnica
- 2.4.16. Reclasificación de gastos

2.4.17. Distribución de personal

3. EVOLUCIÓN ECONÓMICO-FINANCIERA DE LAS EMPRESAS ESTATALES (2003-2007)

3.1. ENTIDADES NO FINANCIERAS E INTERMEDIACIÓN FINANCIERA

- 3.1.1. Balance de situación
- 3.1.2. Cuenta de pérdidas y ganancias
- 3.1.3. Cuadro de financiación
- 3.1.4. Resultado de las operaciones
- 3.1.5. Variación del capital circulante
- 3.1.6. Indicadores económico-financieros
- 3.1.7. Distribución de personal

3.2. ENTIDADES DE CRÉDITO

- 3.2.1. Balance de situación
- 3.2.2. Cuenta de pérdidas y ganancias
- 3.2.3. Distribución de personal

3.3. ENTIDADES DE SEGUROS

- 3.3.1. Balance de situación
- 3.3.2. Cuenta de pérdidas y ganancias
- 3.3.3. Distribución de personal

4. INFORMACIÓN SOBRE LA AUDITORÍA DE LAS CUENTAS ANUALES

- 4.1. Alcance de la auditoría de las Cuentas Anuales
- 4.2. Opinión en los informes de auditoría de las Cuentas Anuales

5. ANEXO ECONÓMICO-FINANCIERO DE LAS ENTIDADES NO FINANCIERAS E INTERMEDIACIÓN FINANCIERA

5.1. INFORMACIÓN POR SECTORES DE ACTIVIDAD

- 5.1.1. Activo
- 5.1.2. Inmovilizaciones materiales
- 5.1.3. Inmovilizaciones financieras
- 5.1.4. Activo circulante
- 5.1.5. Fondos propios
- 5.1.6. Subvenciones de capital
- 5.1.7. Acreedores a largo plazo
- 5.1.8. Acreedores a corto plazo
- 5.1.9. Cifra de negocios y otros ingresos de explotación
- 5.1.10. Subvenciones a la explotación
- 5.1.11. Valor añadido
- 5.1.12. Gastos de personal

- 5.1.13. Ingresos financieros
- 5.1.14. Gastos financieros
- 5.1.15. Partidas positivas del resultado extraordinario
- 5.1.16. Partidas negativas del resultado extraordinario
- 5.1.17. Resultado del ejercicio
- 5.1.18. Adquisiciones y enajenaciones de inmovilizado inmaterial
- 5.1.19. Adquisiciones y enajenaciones de inmovilizado material
- 5.1.20. Adquisiciones y enajenaciones de inmovilizado financiero
- 5.1.21. Ampliaciones de capital
- 5.1.22. Aportaciones de accionistas para compensar pérdidas
- 5.1.23. Subvenciones de capital devengadas
- 5.1.24. Financiación ajena a largo plazo
- 5.1.25. Personal fijo
- 5.1.26. Personal eventual
- 5.1.27. Margen bruto de explotación
- 5.1.28. Tasa de endeudamiento
- 5.1.29. Financiación bancaria sobre recursos ajenos
- 5.1.30. Rentabilidad económica
- 5.1.31. Rentabilidad financiera
- 5.1.32. Cifra de negocios por empleado
- 5.1.33. Subvenciones sobre la cifra de negocios
- 5.1.34. Coste medio de personal
- 5.1.35. Gastos financieros sobre cifra de negocios

5.2. INFORMACIÓN POR DEPENDENCIAS MINISTERIALES

- 5.2.1. Activo
- 5.2.2. Inmovilizaciones materiales
- 5.2.3. Inmovilizaciones financieras
- 5.2.4. Activo circulante
- 5.2.5. Fondos propios
- 5.2.6. Subvenciones de capital
- 5.2.7. Acreedores a largo plazo
- 5.2.8. Acreedores a corto plazo
- 5.2.9. Cifra de negocios y otros ingresos de explotación
- 5.2.10. Subvenciones a la explotación
- 5.2.11. Valor añadido
- 5.2.12. Gastos de personal
- 5.2.13. Ingresos financieros

- 5.2.14. Gastos financieros
- 5.2.15. Partidas positivas del resultado extraordinario
- 5.2.16. Partidas negativas del resultado extraordinario
- 5.2.17. Resultado del ejercicio
- 5.2.18. Adquisiciones y enajenaciones de inmovilizado inmaterial
- 5.2.19. Adquisiciones y enajenaciones de inmovilizado material
- 5.2.20. Adquisiciones y enajenaciones de inmovilizado financiero
- 5.2.21. Ampliaciones de capital
- 5.2.22. Aportaciones de accionistas para compensar pérdidas
- 5.2.23. Subvenciones de capital devengadas
- 5.2.24. Financiación ajena a largo plazo
- 5.2.25. Personal fijo
- 5.2.26. Personal eventual
- 5.2.27. Margen bruto de explotación
- 5.2.28. Tasa de endeudamiento
- 5.2.29. Financiación bancaria sobre recursos ajenos
- 5.2.30. Rentabilidad económica
- 5.2.31. Rentabilidad financiera
- 5.2.32. Cifra de negocios por empleado
- 5.2.33. Subvenciones sobre la cifra de negocios
- 5.2.34. Coste medio de personal
- 5.2.35. Gastos financieros sobre cifra de negocios

5.3. INFORMACIÓN EN FUNCIÓN DE LA FORMA JURÍDICA

- 5.3.1. Activo
- 5.3.2. Inmovilizaciones materiales
- 5.3.3. Inmovilizaciones financieras
- 5.3.4. Activo circulante
- 5.3.5. Fondos propios
- 5.3.6. Subvenciones de capital
- 5.3.7. Acreedores a largo plazo
- 5.3.8. Acreedores a corto plazo
- 5.3.9. Cifra de negocios y otros ingresos de explotación
- 5.3.10. Subvenciones a la explotación
- 5.3.11. Valor añadido
- 5.3.12. Gastos de personal
- 5.3.13. Ingresos financieros
- 5.3.14. Gastos financieros

- 5.3.15. Partidas positivas del resultado extraordinario
- 5.3.16. Partidas negativas del resultado extraordinario
- 5.3.17. Resultado del ejercicio
- 5.3.18. Adquisiciones y enajenaciones de inmovilizado inmaterial
- 5.3.19. Adquisiciones y enajenaciones de inmovilizado material
- 5.3.20. Adquisiciones y enajenaciones de inmovilizado financiero
- 5.3.21. Ampliaciones de capital
- 5.3.22. Aportaciones de accionistas para compensar pérdidas
- 5.3.23. Subvenciones de capital devengadas
- 5.3.24. Financiación ajena a largo plazo
- 5.3.25. Personal fijo
- 5.3.26. Personal eventual
- 5.3.27. Margen bruto de explotación
- 5.3.28. Tasa de endeudamiento
- 5.3.29. Financiación bancaria sobre recursos ajenos
- 5.3.30. Rentabilidad económica
- 5.3.31. Rentabilidad financiera
- 5.3.32. Cifra de negocios por empleado
- 5.3.33. Subvenciones sobre cifra de negocios
- 5.3.34. Coste medio de personal
- 5.3.35. Gastos financieros sobre cifra de negocios

5.4. INFORMACIÓN EN FUNCIÓN DE LOS RESULTADOS

- 5.4.1. Desagregación del resultado
- 5.4.2. Concentración del resultado
- 5.4.3. Balance de situación
- 5.4.4. Inmovilizaciones materiales
- 5.4.5. Inmovilizaciones financieras
- 5.4.6. Ingresos a distribuir en varios ejercicios
- 5.4.7. Acreedores
- 5.4.8. Cuenta de pérdidas y ganancias
- 5.4.9. Gastos de personal
- 5.4.10. Partidas positivas del resultado extraordinario
- 5.4.11. Partidas negativas del resultado extraordinario
- 5.4.12. Cuadro de financiación
- 5.4.13. Resultado de las operaciones
- 5.4.14. Variación del capital circulante
- 5.4.15. Indicadores económico-financieros

5.4.16. Distribución de personal

5.5. ANEXOS

5.5.0. AGREGADO TOTAL

- . Balance de situación
- . Cuenta de pérdidas y ganancias
- . Cuadro de financiación
- . Resultado de las operaciones
- . Variaciones del capital circulante
- . Indicadores económico-financieros
- . Distribución de personal

5.5.1. POR SECTORES DE ACTIVIDAD

AGRICULTURA, SILVICULTURA, TABACO Y ACEITE

- . Balance de situación
- . Cuenta de pérdidas y ganancias
- . Cuadro de financiación
- . Resultado de las operaciones
- . Variaciones del capital circulante
- . Indicadores económico-financieros
- . Distribución de personal

INDUSTRIAS EXTRACTIVAS

- . Balance de situación.
- . Cuenta de pérdidas y ganancias
- . Cuadro de financiación
- . Resultado de las operaciones
- . Variaciones del capital circulante
- . Indicadores económico-financieros
- . Distribución de personal

DISTRIBUCIÓN DE ENERGÍA Y EXPLOTACIÓN DE RECURSOS HÍDRICOS

- . Balance de situación
- . Cuenta de pérdidas y ganancias
- . Cuadro de financiación
- . Resultado de las operaciones
- . Variaciones del capital circulante
- . Indicadores económico-financieros
- . Distribución de personal

INDUSTRIAS MANUFACTURERAS

- . Balance de situación

- . Cuenta de pérdidas y ganancias
- . Cuadro de financiación
- . Resultado de las operaciones
- . Variaciones del capital circulante
- . Indicadores económico-financieros
- . Distribución de personal

CONSTRUCCIÓN E INMOBILIARIAS

- . Balance de situación
- . Cuenta de pérdidas y ganancias
- . Cuadro de financiación
- . Resultado de las operaciones
- . Variaciones del capital circulante
- . Indicadores económico-financieros
- . Distribución de personal

TRANSPORTES

- . Balance de situación
- . Cuenta de pérdidas y ganancias
- . Cuadro de financiación
- . Resultado de las operaciones
- . Variaciones del capital circulante
- . Indicadores económico-financieros
- . Distribución de personal

OTRAS ACTIVIDADES ANEXAS A LOS TRANSPORTES

- . Balance de situación
- . Cuenta de pérdidas y ganancias
- . Cuadro de financiación
- . Resultado de las operaciones
- . Variaciones del capital circulante
- . Indicadores económico-financieros
- . Distribución de personal

EXPLOTACIÓN DE PUERTOS Y SERVICIOS PORTUARIOS

- . Balance de situación
- . Cuenta de pérdidas y ganancias
- . Cuadro de financiación
- . Resultado de las operaciones
- . Variaciones del capital circulante
- . Indicadores económico-financieros

- . Distribución de personal

COMERCIO Y HOSTELERÍA

- . Balance de situación
- . Cuenta de pérdidas y ganancias
- . Cuadro de financiación
- . Resultado de las operaciones
- . Variaciones del capital circulante
- . Indicadores económico-financieros
- . Distribución de personal

CORREOS, COMUNICACIONES Y SERVICIOS DE INFORMACIÓN

- . Balance de situación
- . Cuenta de pérdidas y ganancias
- . Cuadro de financiación
- . Resultado de las operaciones
- . Variaciones del capital circulante
- . Indicadores económico-financieros
- . Distribución de personal

DESARROLLO SECTORIAL Y REGIONAL

- . Balance de situación
- . Cuenta de pérdidas y ganancias
- . Cuadro de financiación
- . Resultado de las operaciones
- . Variaciones del capital circulante
- . Indicadores económico-financieros
- . Distribución de personal

SERVICIOS TÉCNICOS Y DE INVESTIGACIÓN

- . Balance de situación
- . Cuenta de pérdidas y ganancias
- . Cuadro de financiación
- . Resultado de las operaciones
- . Variaciones del capital circulante
- . Indicadores económico-financieros
- . Distribución de personal

SERVICIOS PRESTADOS A OTRAS EMPRESAS Y OTROS SERVICIOS

- . Balance de situación
- . Cuenta de pérdidas y ganancias
- . Cuadro de financiación

- . Resultado de las operaciones
- . Variaciones del capital circulante
- . Indicadores económico-financieros
- . Distribución de personal

EN SITUACIONES ESPECIALES

- . Balance de situación
- . Cuenta de pérdidas y ganancias
- . Cuadro de financiación
- . Resultado de las operaciones
- . Variaciones del capital circulante
- . Indicadores económico-financieros
- . Distribución de personal

INTERMEDIACIÓN FINANCIERA

- . Balance de situación
- . Cuenta de pérdidas y ganancias
- . Cuadro de financiación
- . Resultado de las operaciones
- . Variaciones del capital circulante
- . Indicadores económico-financieros
- . Distribución de personal

5.5.2. POR DEPENDENCIAS MINISTERIALES

MINISTERIO DE ECONOMÍA Y HACIENDA

- . Balance de situación
- . Cuenta de pérdidas y ganancias
- . Cuadro de financiación
- . Resultado de las operaciones
- . Variaciones del capital circulante
- . Indicadores económico-financieros
- . Distribución de personal

MINISTERIO DE INDUSTRIA, COMERCIO Y TURISMO

- . Balance de situación
- . Cuenta de pérdidas y ganancias
- . Cuadro de financiación
- . Resultado de las operaciones
- . Variaciones del capital circulante
- . Indicadores económico-financieros
- . Distribución de personal

MINISTERIO DE LA VIVIENDA

- . Balance de situación
- . Cuenta de pérdidas y ganancias
- . Cuadro de financiación
- . Resultado de las operaciones
- . Variaciones del capital circulante
- . Indicadores económico-financieros
- . Distribución de personal

MINISTERIO DE FOMENTO

- . Balance de situación
- . Cuenta de pérdidas y ganancias
- . Cuadro de financiación
- . Resultado de las operaciones
- . Variaciones del capital circulante
- . Indicadores económico-financieros
- . Distribución de personal

OTROS MINISTERIOS

- . Balance de situación
- . Cuenta de pérdidas y ganancias
- . Cuadro de financiación
- . Resultado de las operaciones
- . Variaciones del capital circulante
- . Indicadores económico-financieros
- . Distribución de personal

5.5.3. EN FUNCIÓN DE LA FORMA JURÍDICA SOCIEDADES MERCANTILES Y ASIMILADAS

- . Balance de situación
- . Cuenta de pérdidas y ganancias
- . Cuadro de financiación
- . Resultado de las operaciones
- . Variaciones del capital circulante
- . Indicadores económico-financieros
- . Distribución de personal

ENTIDADES PÚBLICAS EMPRESARIALES

- . Balance de situación
- . Cuenta de pérdidas y ganancias
- . Cuadro de financiación

- . Resultado de las operaciones
- . Variaciones del capital circulante
- . Indicadores económico-financieros
- . Distribución de personal

OTRAS ENTIDADES DE DERECHO PÚBLICO

- . Balance de situación
- . Cuenta de pérdidas y ganancias
- . Cuadro de financiación
- . Resultado de las operaciones
- . Variaciones del capital circulante
- . Indicadores económico-financieros
- . Distribución de personal

CONSORCIOS

- . Balance de situación
- . Cuenta de pérdidas y ganancias
- . Cuadro de financiación
- . Resultado de las operaciones
- . Variaciones del capital circulante
- . Indicadores económico-financieros
- . Distribución de personal

FONDOS CARENTES DE PERSONALIDAD JURÍDICA

- . Balance de situación
- . Cuenta de pérdidas y ganancias
- . Cuadro de financiación
- . Resultado de las operaciones
- . Variaciones del capital circulante
- . Indicadores económico-financieros
- . Distribución de personal

5.5.4. EN FUNCIÓN DE LOS RESULTADOS

EMPRESAS CON BENEFICIOS

- . Balance de situación
- . Cuenta de pérdidas y ganancias
- . Cuadro de financiación
- . Resultado de las operaciones
- . Variaciones del capital circulante
- . Indicadores económico-financieros
- . Distribución de personal

EMPRESAS CON PÉRDIDAS

- . Balance de situación
- . Cuenta de pérdidas y ganancias
- . Cuadro de financiación
- . Resultado de las operaciones
- . Variaciones del capital circulante
- . Indicadores económico-financieros
- . Distribución de personal

6. ANEXO ECONÓMICO-FINANCIERO DE LAS ENTIDADES DE CRÉDITO

- . Balance de situación
- . Cuenta de pérdidas y ganancias
- . Indicadores económico-financieros
- . Distribución de personal

7. ANEXO ECONÓMICO-FINANCIERO DE LAS ENTIDADES DE SEGUROS

- . Balance de situación
- . Cuenta de pérdidas y ganancias
- . Distribución de personal

8. ESTRUCTURAS DE CAPITAL DE LAS EMPRESAS ESTATALES

9. CONSOLIDACIÓN DE LAS EMPRESAS ESTATALES

9.1. PROCEDIMIENTO Y ALCANCE

- 9.1.1. Hoja de trabajo Balance consolidado
- 9.1.2. Hoja de trabajo Cuenta de pérdidas y ganancias consolidada

9.2. ENTIDADES QUE FORMAN EL CONSOLIDADO EN EL EJERCICIO 2007

9.3. ANÁLISIS ECONÓMICO FINANCIERO DE LOS ESTADOS CONSOLIDADOS

- 9.3.1. Balance consolidado
- 9.3.2. Activo
- 9.3.3. Inmovilizaciones materiales
- 9.3.4. Inmovilizaciones financieras
- 9.3.5. Deudores por operaciones de tráfico a largo plazo
- 9.3.6. Fondo de comercio de consolidación
- 9.3.7. Deudores a corto plazo
- 9.3.8. Inversiones financieras temporales
- 9.3.9. Fondos propios
- 9.3.10. Reservas en entidades consolidadas por integración global o proporcional
- 9.3.11. Reservas en sociedades puestas en equivalencia
- 9.3.12. Pérdidas y ganancias atribuibles a la sociedad dominante

- 9.3.13. Pérdidas y ganancias consolidadas
- 9.3.14. Pérdidas y ganancias atribuibles a socios externos
- 9.3.15. Socios externos
- 9.3.16. Diferencia negativa de consolidación
- 9.3.17. Ingresos a distribuir en varios ejercicios
- 9.3.18. Provisiones para riesgos y gastos
- 9.3.19. Acreedores a largo plazo
- 9.3.20. Acreedores a corto plazo
- 9.3.21. Cuenta de Pérdidas y ganancias consolidada
- 9.3.22. Importe neto de la cifra de negocios
- 9.3.23. Otros ingresos de explotación
- 9.3.24. Aprovisionamientos
- 9.3.25. Gastos de personal
- 9.3.26. Resultado de explotación
- 9.3.27. Ingresos financieros
- 9.3.28. Gastos financieros y asimilados
- 9.3.29. Participación en resultado de sociedades puestas en equivalencia
- 9.3.30. Ingresos extraordinarios
- 9.3.31. Gastos extraordinarios

9.4. ANEXO ECONÓMICO-FINANCIERO DE LOS GRUPOS CONSOLIDABLES

GRUPO ADMINISTRADOR DE INFRAESTRUCTURAS FERROVIARIAS

- . Balance consolidado
- . Cuenta de pérdidas y ganancias consolidada

GRUPO AEROPUERTOS ESPAÑOLES Y NAVEGACION AEREA

- . Balance consolidado
- . Cuenta de pérdidas y ganancias consolidada
- . Cuadro de financiación
- . Variación del capital circulante

GRUPO AGUAS DE LA CUENCA DEL EBRO

- . Balance consolidado
- . Cuenta de pérdidas y ganancias consolidada
- . Cuadro de financiación
- . Variación del capital circulante

GRUPO AUTORIDAD PORTUARIA DE ALICANTE

- . Balance consolidado
- . Cuenta de pérdidas y ganancias consolidada
- . Cuadro de financiación

. Variación del capital circulante

GRUPO AUTORIDAD PORTUARIA DE BALEARES

. Balance consolidado

. Cuenta de pérdidas y ganancias consolidada

GRUPO AUTORIDAD PORTUARIA DE BARCELONA

. Balance consolidado

. Cuenta de pérdidas y ganancias consolidada

. Cuadro de financiación

. Variación del capital circulante

GRUPO AUTORIDAD PORTUARIA DE BILBAO

. Balance consolidado

. Cuenta de pérdidas y ganancias consolidada

GRUPO AUTORIDAD PORTUARIA DE CARTAGENA

. Balance consolidado

. Cuenta de pérdidas y ganancias consolidada

GRUPO AUTORIDAD PORTUARIA DE CASTELLÓN

. Balance consolidado

. Cuenta de pérdidas y ganancias consolidada

. Cuadro de financiación

. Variación del capital circulante

GRUPO AUTORIDAD PORTUARIA DE GIJON

. Balance consolidado

. Cuenta de pérdidas y ganancias consolidada

GRUPO AUTORIDAD PORTUARIA DE LA BAHIA DE ALGECIRAS

. Balance consolidado

. Cuenta de pérdidas y ganancias consolidada

. Cuadro de financiación

. Variación del capital circulante

GRUPO AUTORIDAD PORTUARIA DE LA BAHIA DE CÁDIZ

. Balance consolidado

. Cuenta de pérdidas y ganancias consolidada

GRUPO AUTORIDAD PORTUARIA DE LA CORUÑA

. Balance consolidado

. Cuenta de pérdidas y ganancias consolidada

GRUPO AUTORIDAD PORTUARIA DE MÁLAGA

. Balance consolidado

- . Cuenta de pérdidas y ganancias consolidada
- . Cuadro de financiación
- . Variación del capital circulante

GRUPO AUTORIDAD PORTUARIA DE PASAJES

- . Balance consolidado
- . Cuenta de pérdidas y ganancias consolidada
- . Cuadro de financiación
- . Variación del capital circulante

GRUPO AUTORIDAD PORTUARIA DE SANTA CRUZ DE TENERIFE

- . Balance consolidado
- . Cuenta de pérdidas y ganancias consolidada

GRUPO AUTORIDAD PORTUARIA DE SEVILLA

- . Balance consolidado
- . Cuenta de pérdidas y ganancias consolidada
- . Cuadro de financiación
- . Variación del capital circulante

GRUPO AUTORIDAD PORTUARIA DE TARRAGONA

- . Balance consolidado
- . Cuenta de pérdidas y ganancias consolidada

GRUPO AUTORIDAD PORTUARIA DE VALENCIA

- . Balance consolidado
- . Cuenta de pérdidas y ganancias consolidada
- . Cuadro de financiación
- . Variación del capital circulante

GRUPO AUTORIDAD PORTUARIA DE VIGO

- . Balance consolidado
- . Cuenta de pérdidas y ganancias consolidada
- . Cuadro de financiación
- . Variación del capital circulante

GRUPO CONSORCIO DE LA ZONA FRANCA DE CÁDIZ

- . Balance consolidado
- . Cuenta de pérdidas y ganancias consolidada
- . Cuadro de financiación
- . Variación del capital circulante

GRUPO CONSORCIO DE LA ZONA FRANCA DE VIGO

- . Balance consolidado
- . Cuenta de pérdidas y ganancias consolidada

GRUPO CORPORACIÓN DE RADIO Y TELEVISIÓN ESPAÑOLA

- . Balance consolidado
- . Cuenta de pérdidas y ganancias consolidada

GRUPO CORREOS Y TELÉGRAFOS

- . Balance consolidado
- . Cuenta de pérdidas y ganancias consolidada
- . Cuadro de financiación
- . Variación del capital circulante

GRUPO ENTIDAD PÚBLICA EMPRESARIAL DEL SUELO

- . Balance consolidado
- . Cuenta de pérdidas y ganancias consolidada

GRUPO INFORMA

- . Balance consolidado
- . Cuenta de pérdidas y ganancias consolidada
- . Cuadro de financiación
- . Variación del capital circulante

GRUPO LOTERIAS Y APUESTAS DEL ESTADO

- . Balance consolidado
- . Cuenta de pérdidas y ganancias consolidada

GRUPO RADIO TELEVISIÓN ESPAÑOLA

- . Balance consolidado
- . Cuenta de pérdidas y ganancias consolidada
- . Cuadro de financiación
- . Variación del capital circulante

GRUPO ENTIDAD PÚBLICA EMPRESARIAL RED

- . Balance consolidado
- . Cuenta de pérdidas y ganancias consolidada
- . Cuadro de financiación
- . Variación del capital circulante

GRUPO SOCIEDAD DE SALVAMENTO Y SEGURIDAD MARITIMA

- . Balance consolidado
- . Cuenta de pérdidas y ganancias consolidada

GRUPO SOCIEDAD ESTATAL DE PARTICIPACIONES INDUSTRIALES

- . Balance consolidado
- . Cuenta de pérdidas y ganancias consolidada
- . Cuadro de financiación
- . Variación del capital circulante

9.5. ANEXO INFORMACIÓN CONSOLIDADA GRUPO CESCE

- . Balance consolidado
- . Cuenta de pérdidas y ganancias consolidada

9.6. ANEXO INFORMACIÓN CONSOLIDADA GRUPO ICO

- . Balance de situación
- . Cuenta de pérdidas y ganancias consolidada
- . Estado de cambios en el patrimonio neto
- . Estado de flujos de efectivo público

9.7. INFORMACIÓN SOBRE LA AUDITORÍA DE LAS CUENTAS CONSOLIDADAS.

9.8. ESTRUCTURAS DE CAPITAL DE LOS GRUPOS CONSOLIDABLES

10. ANÁLISIS COMPARATIVO DEL SECTOR PÚBLICO EMPRESARIAL ESTATAL NO FINANCIERO AGREGADO Y CONSOLIDADO

10.1. ANÁLISIS COMPARATIVO

10.2. TOTAL SECTOR PÚBLICO EMPRESARIAL ESTATAL NO FINANCIERO

Estados financieros comparativos agregados y consolidados

10.3. DETALLE POR GRUPOS CONSOLIDABLES

GRUPO ADMINISTRADOR DE INFRAESTRUCTURAS FERROVIARIAS

Estados financieros comparativos agregados y consolidados

GRUPO AEROPUERTOS ESPAÑOLES Y NAVEGACION AEREA

Estados financieros comparativos agregados y consolidados

GRUPO AGUAS DE LA CUENCA DEL EBRO

Estados financieros comparativos agregados y consolidados

GRUPO AUTORIDAD PORTUARIA DE BALEARES

Estados financieros comparativos agregados y consolidados

GRUPO AUTORIDAD PORTUARIA DE BARCELONA

Estados financieros comparativos agregados y consolidados

GRUPO AUTORIDAD PORTUARIA DE BILBAO

Estados financieros comparativos agregados y consolidados

GRUPO AUTORIDAD PORTUARIA DE CARTAGENA

Estados financieros comparativos agregados y consolidados

GRUPO AUTORIDAD PORTUARIA DE CASTELLÓN

Estados financieros comparativos agregados y consolidados

GRUPO AUTORIDAD PORTUARIA DE GIJÓN

Estados financieros comparativos agregados y consolidados

GRUPO AUTORIDAD PORTUARIA DE LA BAHIA DE ALGECIRAS

Estados financieros comparativos agregados y consolidados

GRUPO AUTORIDAD PORTUARIA DE LA BAHÍA DE CÁDIZ

Estados financieros comparativos agregados y consolidados

GRUPO AUTORIDAD PORTUARIA DE LA CORUÑA

Estados financieros comparativos agregados y consolidados

GRUPO AUTORIDAD PORTUARIA DE MÁLAGA

Estados financieros comparativos agregados y consolidados

GRUPO AUTORIDAD PORTUARIA DE PASAJES

Estados financieros comparativos agregados y consolidados

GRUPO AUTORIDAD PORTUARIA DE SANTA CRUZ DE TENERIFE

Estados financieros comparativos agregados y consolidados

GRUPO AUTORIDAD PORTUARIA DE SEVILLA

Estados financieros comparativos agregados y consolidados

GRUPO AUTORIDAD PORTUARIA DE TARRAGONA

Estados financieros comparativos agregados y consolidados

GRUPO AUTORIDAD PORTUARIA DE VALENCIA

Estados financieros comparativos agregados y consolidados

GRUPO AUTORIDAD PORTUARIA DE VIGO

Estados financieros comparativos agregados y consolidados

GRUPO CONSORCIO DE LA ZONA FRANCA DE CÁDIZ

Estados financieros comparativos agregados y consolidados

GRUPO CONSORCIO DE LA ZONA FRANCA DE VIGO

Estados financieros comparativos agregados y consolidados

GRUPO CORPORACIÓN DE RADIO Y TELEVISIÓN ESPAÑOLA

Estados financieros comparativos agregados y consolidados

GRUPO CORREOS Y TELÉGRAFOS

Estados financieros comparativos agregados y consolidados

GRUPO ENTIDAD PÚBLICA EMPRESARIAL DEL SUELO

Estados financieros comparativos agregados y consolidados

GRUPO ENTIDAD PÚBLICA EMPRESARIAL RED

Estados financieros comparativos agregados y consolidados

GRUPO INFORMA

Estados financieros comparativos agregados y consolidados

GRUPO LOTERIAS Y APUESTAS DEL ESTADO

Estados financieros comparativos agregados y consolidados

GRUPO RADIO TELEVISIÓN ESPAÑOLA

Estados financieros comparativos agregados y consolidados

GRUPO SOCIEDAD DE SALVAMENTO Y SEGURIDAD MARITIMA

Estados financieros comparativos agregados y consolidados

GRUPO SOCIEDAD ESTATAL DE PARTICIPACIONES INDUSTRIALES

Estados financieros comparativos agregados y consolidados



ÍNDICE DE GRÁFICOS

1. EMPRESAS ESTATALES

1.1. FORMA JURÍDICA

1.1.1. Clasificación jurídica de las empresas estatales

1.2. RELACIÓN DE ENTIDADES

1.3. COBERTURA DE LAS EMPRESAS TRATADAS

1.4. EVOLUCIÓN DEL INVENTARIO DE EMPRESAS ESTATALES

1.5. GRADO DE PARTICIPACIÓN ESTATAL

1.5.1. Grado de participación estatal nominal

1.5.2. Grado de participación estatal efectiva

1.5.3. Grado de participación estatal nominal por dependencias ministeriales de las entidades inventariadas

1.5.4. Grado de participación estatal efectiva por dependencias ministeriales

1.6. TAMAÑO

1.6.1. Tamaño

1.7. ESTRUCTURA DE DOMINIO ESTATAL

1.8. EMPRESAS CON PARTICIPACIÓN ESTATAL MINORITARIA

1.9. INVENTARIO DE EMPRESAS ESTATALES POR GRUPOS

CONSOLIDABLES

2. ANÁLISIS ECONÓMICO-FINANCIERO DE EMPRESAS ESTATALES

2.1. ANÁLISIS GLOBAL

2.1.1. Resultado del ejercicio

2.1.2. Personal

2.2. ANÁLISIS DE LAS ENTIDADES NO FINANCIERAS E INTERMEDIACIÓN FINANCIERA

- 2.2.1. Balance de situación
- 2.2.2. Resultados
- 2.2.3. Adquisiciones de inmovilizado
- 2.2.4. Financiación ajena a largo plazo
- 2.2.5. Distribución de personal

2.3. ANÁLISIS DE LAS ENTIDADES DE CRÉDITO

- 2.3.1. Balance de situación
- 2.3.2. Inversiones crediticias
- 2.3.3. Créditos y depósitos a clientes
- 2.3.4. Pasivos financieros a coste amortizado
- 2.3.5. Resultados
- 2.3.6. Distribución de personal

2.4. ANÁLISIS DE LAS ENTIDADES DE SEGUROS

- 2.4.1. Balance de situación
- 2.4.2. Resultados
- 2.4.3. Distribución de personal

3. EVOLUCIÓN ECONÓMICO-FINANCIERA DE LAS EMPRESAS ESTATALES (2003-2007)

3.1. ENTIDADES NO FINANCIERAS E INTERMEDIACION FINANCIERA

- 3.1.1. Balance de situación
- 3.1.2. Resultado del ejercicio
- 3.1.3. Adquisición y enajenación de inmovilizado
- 3.1.4. Variación del capital circulante
- 3.1.5. Personal

3.2. ENTIDADES DE CRÉDITO

- 3.2.1. Resultado del ejercicio
- 3.2.2. Personal

3.3. ENTIDADES DE SEGUROS

- 3.3.1. Balance de situación
- 3.3.2. Resultado del ejercicio
- 3.3.3. Personal

4. INFORMACIÓN SOBRE LA AUDITORÍA DE LAS CUENTAS ANUALES

- 4.1. Auditoría de las cuentas anuales por firmas privadas
- 4.2. Alcance de la auditoría de las cuentas anuales
- 4.3. Opinión en los informes de auditoría de las cuentas anuales

5. ANEXO ECONÓMICO-FINANCIERO DE LAS ENTIDADES NO FINANCIERAS E INTERMEDIACIÓN FINANCIERA

5.1. INFORMACIÓN POR SECTORES DE ACTIVIDAD

5.1.1. Activo

5.1.2. Fondos propios

5.1.3. Cifra de negocios y otros ingresos de explotación

5.1.4. Resultado del ejercicio

5.1.5. Personal

5.2. INFORMACIÓN POR DEPENDENCIAS MINISTERIALES

5.2.1. Activo

5.2.2. Resultado del ejercicio

5.2.3. Distribución de personal

5.3. INFORMACIÓN EN FUNCIÓN DE LA FORMA JURÍDICA

5.3.1. Activo

5.3.2. Resultado del ejercicio

5.3.3. Distribución de personal

5.4. INFORMACIÓN EN FUNCIÓN DE LOS RESULTADOS

5.4.1. Activo

5.4.2. Resultados

5.4.3. Distribución de personal

5.5. ANEXOS

5.5.0. AGREGADO TOTAL

5.5.1. POR SECTORES DE ACTIVIDAD

5.5.2. POR DEPENDENCIAS MINISTERIALES

5.5.3. EN FUNCIÓN DE LA FORMA JURÍDICA

5.5.4. EN FUNCIÓN DE LOS RESULTADOS

6. ANEXO ECONÓMICO-FINANCIERO DE LAS ENTIDADES DE CRÉDITO

7. ANEXO ECONÓMICO-FINANCIERO DE LAS ENTIDADES DE SEGUROS

8. ESTRUCTURAS DE CAPITAL DE LAS EMPRESAS ESTATALES

9. CONSOLIDACIÓN DE LAS EMPRESAS ESTATALES

9.1. PROCEDIMIENTO Y ALCANCE

9.2. ENTIDADES QUE FORMAN EL CONSOLIDADO EN EL EJERCICIO 2007

9.3. ANÁLISIS ECONÓMICO FINANCIERO DE LOS ESTADOS

CONSOLIDADOS

9.3.1. Activo

9.3.2. Fondos propios

9.3.3. Pérdidas y ganancias consolidada

9.3.4. Pérdidas y ganancias atribuibles a socios externos

9.3.5. Socios externos

9.3.6. Acreedores a largo plazo

9.4. ANEXO ECONÓMICO FINANCIERO DE LOS GRUPOS CONSOLIDABLES

9.5. ANEXO INFORMACIÓN CONSOLIDADA GRUPO CESCE

9.6. ANEXO INFORMACIÓN CONSOLIDADA GRUPO ICO

9.7. INFORMACIÓN SOBRE LA AUDITORÍA DE LAS CUENTAS CONSOLIDADAS.

9.7.1. Alcance de la auditoría de las cuentas anuales consolidadas

9.7.2. Auditoría de las cuentas anuales consolidadas por firmas privadas

9.8. ESTRUCTURAS DE CAPITAL DE LOS GRUPOS CONSOLIDABLES

10. ANÁLISIS COMPARATIVO DEL SECTOR PÚBLICO EMPRESARIAL ESTATAL NO FINANCIERO AGREGADO Y CONSOLIDADO

10.1 ANÁLISIS COMPARATIVO

10.2 TOTAL SECTOR PÚBLICO EMPRESARIAL ESTATAL NO FINANCIERO

10.2.1. Resultado del ejercicio agregado y consolidado

10.3 DETALLE POR GRUPOS CONSOLIDABLES

10.3.1. Inmovilizado

10.3.2. Activo circulante

10.3.3. Fondos propios

10.3.4. Acreedores a corto plazo

10.3.5. Resultado del ejercicio



INTRODUCCIÓN, METODOLOGÍA Y COMENTARIOS

La Central de Información Contable de Empresas y Fundaciones Públicas (CICEP), dependiente de la Subdirección General de Coordinación de la Intervención General de la Administración del Estado (IGAE), elabora como cada año esta publicación con la finalidad de servir de documento de consulta sobre la información económico-financiera del Sector Público Empresarial Estatal, en este caso correspondiente al ejercicio 2007.

El colectivo objeto de estudio en esta publicación viene delimitado en la legislación vigente para ese ejercicio, con referencia obligada a la Ley General Presupuestaria.

La Ley 47/2003, de 26 de noviembre, General Presupuestaria (LGP), tiene por objeto, de acuerdo con su artículo 1, la regulación del régimen presupuestario, económico-financiero, de contabilidad, intervención y de control financiero del Sector Público Estatal. Bajo esta configuración conceptual, la citada Ley introdujo como novedad la división del Sector Público Estatal en categorías jurídico-administrativas generales, por un lado y atendiendo a criterios de índole económico-contable, por otro.

Sobre el marco jurídico que estableció la Ley 6/1997, de 14 de abril, de Organización y Funcionamiento de la Administración General del Estado (LOFAGE), la LGP establece en su artículo 3, los distintos entes integrantes del Sector Público clasificándolos en tres subsectores:

1. Sector Público Administrativo
2. Sector Público Empresarial
3. Sector Público Fundacional.

El Sector Público Empresarial, colectivo objeto de estudio en la presente publicación, está integrado, de acuerdo con el apartado 2 del artículo 3 de la LGP por:

- a) Las Entidades Públicas Empresariales.
- b) Las Sociedades Mercantiles Estatales.
- c) Las Entidades Estatales de derecho público distintas a los Organismos Autónomos y a las Entidades Públicas Empresariales, cuando no estén incluidas en el Sector Público Administrativo, y
- d) Los Consorcios, cuando no estén incluidos en el Sector Público Administrativo.

A las **Entidades Públicas Empresariales** se refiere el artículo 166.1.a) de la Ley 33/2003, de 3 de noviembre, del Patrimonio de las Administraciones Públicas (LPAP), y el artículo 53 de la LOFAGE las define como organismos públicos a los que se les encomienda la realización de actividades prestacionales, la gestión de servicios o la producción de bienes de interés público susceptibles de contraprestación económica. Se rigen por el Derecho privado, excepto en la formación de la voluntad de sus órganos, en el ejercicio de potestades administrativas que tengan atribuidas y en los aspectos específicamente regulados para las mismas en la LOFAGE, en sus estatutos y en la legislación presupuestaria.

Las **Sociedades Mercantiles Estatales** aparecen definidas en el artículo 166.1.c) de la LPAP, entendiéndose por tales aquellas en las que la participación, directa o indirecta, en su capital de las entidades que integran el Sector Público Estatal sea superior al 50 por 100, sumándose las distintas participaciones en el caso de que en el capital social participen varias de ellas. El artículo 166.2 de la LPAP, sujeta a las Sociedades Mercantiles Estatales, con forma de Sociedad Anónima, cuyo capital sea en su totalidad de titularidad, directa o indirecta, de la Administración General del Estado o de sus organismos públicos, al régimen de la LPAP y al ordenamiento jurídico privado, salvo en materias en las que sean de aplicación la normativa presupuestaria, contable, de control financiero y de contratación.

El apartado c) del artículo 3.2 de la LGP incluye a otras **Entidades Estatales de derecho público** y a los **Consortios** dotados de personalidad jurídica propia que no están incluidos como Sector Público Administrativo al cumplir alguna de las dos características siguientes:

- Que su actividad principal consista en la producción en régimen de mercado de bienes y servicios destinados al consumo individual o colectivo, o que no efectúen operaciones de redistribución de la renta y de la riqueza nacional.
- Que se financien mayoritariamente con ingresos comerciales, entendiéndose como tales a los efectos de la LGP, los ingresos, cualesquiera que sea su naturaleza, obtenidos como contrapartida de las entregas de bienes o prestación de servicios.

El artículo 166.1.b) de la LPAP recoge a las **Entidades de Derecho Público** vinculadas a la Administración General del Estado o a sus organismos públicos cuyos ingresos provengan, al menos en un 50% de operaciones realizadas en el mercado. Estas entidades se rigen por sus disposiciones específicas y aplican el Plan General de Contabilidad de la empresa española.

Respecto a los **Consortios** dotados de personalidad jurídica propia, la LGP dispone, en su artículo 2.1 h), que se considerará que forman parte del Sector Público Estatal cuando uno o varios sujetos del Sector Público Estatal hayan aportado mayoritariamente a los mismos dinero, bienes o industria, o se haya comprometido, en el momento de su constitución, a financiar mayoritariamente dicho ente y siempre que sus actos estén sujetos directa o indirectamente al poder de decisión de un órgano del Estado. Es decir, la LGP establece la exigencia tanto de dominio financiero como de dominio político para que un Consorcio tenga la consideración del Sector Público Estatal. Los Consortios del Sector Público Empresarial aplican el Plan General de Contabilidad de la empresa española.

Por último, el apartado 2 del artículo 2 de la LGP, recoge los Fondos carentes de personalidad jurídica propia cuya dotación se efectúe mayoritariamente desde los Presupuestos Generales del Estado. Su gestión corresponde a un órgano de la Administración del Estado.

En relación al colectivo en concreto que aborda esta publicación, a 31 de diciembre de 2007, el inventario se compone de un total de 286 Empresas Estatales, de las que 14 son Entidades Públicas Empresariales, 230 Sociedades Mercantiles Estatales, 35 Entidades Estatales de Derecho Público, 2 Consorcios y 5 Fondos carentes de personalidad jurídica.

La determinación del colectivo de Empresas Estatales existentes en cada ejercicio, objetivo básico para CICEP, es una cuestión no exenta de dificultades, dado que, el esquema de titularidad de las sociedades, su permanente constitución y liquidación, la continua variación de las participaciones en las empresas, y los cambios de naturaleza jurídica, entre otros, adquieren especial dinamismo en el tiempo. La consideración como Estatal o no de una entidad tiene gran importancia ya que conlleva una serie de obligaciones legales, por lo que se exige soporte documental procedente de fuentes originales para su incorporación, modificación o baja del inventario.

El inventario de las Empresas Estatales se lleva a cabo en CICEP, a través de una base de datos permanentemente actualizada que permite conocer en cada momento su dimensión, estructura y composición. Actualmente, sobre la base de entidades inventariadas en CICEP y con la intención de dar a conocer los entes que componen el Sector Público Estatal, la IGAE publica y difunde a través del portal de Internet del Ministerio de Economía y Hacienda y del portal de la IGAE, el Inventario de Entes del Sector Público Estatal (INVESPE), con información desde el ejercicio 2003. Este inventario está constituido por todas las figuras jurídicas relacionadas en el artículo 2 de la LGP (a excepción de la Administración General del Estado) y permite consultarlas atendiendo a diversas clasificaciones, tales como, el tipo de entidad, su régimen contable, su adscripción ministerial o el Sector Público (Administrativo, Empresarial o Fundacional) al que pertenecen. El acceso a esta información es libre en los portales mencionados y se encuentra en las siguientes direcciones:

<http://www.meh.es/Portal/Estadistica+e+Informes/Presupuesto+y+cuentas+publicas> y
<http://www.pap.meh.es>

El presente estudio se estructura en los siguientes capítulos:

El **capítulo primero** recoge la información de carácter general sobre las Empresas Estatales, su forma jurídica, evolución, grado de participación estatal, tamaño y estructura de dominio, ofreciéndose información complementaria sobre las Entidades

que están participadas por el Sector Público Estatal de forma minoritaria, distinguiendo entre Consorcios, Empresas y Fundaciones. Asimismo, se incluye información sobre el inventario de los grupos consolidables estatales existentes para 2007.

Respecto a la información sobre el tamaño, la clasificación de las entidades se ha efectuado en base a los criterios que establece la legislación de las Sociedades Anónimas a la hora de regular qué empresas pueden formular el Balance abreviado (artículo 181 Texto Refundido de la Ley de Sociedades Anónimas), y qué empresas podrán presentar la Cuenta de Pérdidas y Ganancias abreviada (artículo 190 del Texto Refundido de la Ley de Sociedades Anónimas), con los límites modificados por el Real Decreto 572/1997, de 18 de abril.

Así, tienen la consideración de empresas pequeñas aquéllas que durante dos ejercicios consecutivos reúnan dos de las tres condiciones siguientes:

- Que la plantilla no supere los 50 empleados.
- Que el importe de la cifra de negocios sea inferior a 4.748 miles de euros.
- Que el total activo sea menor a la cifra de 2.374 miles de euros.

Por otro lado, se consideran grandes aquéllas en las que concurren dos de las circunstancias siguientes, durante dos ejercicios consecutivos:

- Que la plantilla sea superior a 250 empleados.
- Que el importe de la cifra de negocios exceda de 18.992 miles de euros.
- Que la cifra de activo supere 9.496 miles de euros.

El **capítulo segundo** de la publicación recoge el análisis económico-financiero de las Empresas Estatales a nivel agregado y trata la información de las Empresas Estatales clasificándolas en función de criterios económico-contables:

- Entidades no financieras y de intermediación financiera auxiliar según el Plan General de Contabilidad de la empresa española aprobado mediante Real Decreto 1643/1990, de 20 de diciembre.
- Entidades de crédito según establece la Circular del Banco de España 4/2004, de 22 de diciembre.
- Entidades de Seguro según el Plan General de Contabilidad de las entidades aseguradoras aprobado por Real Decreto 2014/1997, de 26 de diciembre.

El **capítulo tercero** se dedica a la evolución económico-financiera, y comprende una serie de cinco años (2003-2007). Incluye para cada colectivo de empresas en función de su Plan Contable, el Balance de situación, Cuenta de Pérdidas y Ganancias, indicadores económico-financieros, personal y el cuadro de financiación para las entidades que siguen el Plan General de Contabilidad de la empresa española.

El **capítulo cuarto** de esta publicación recoge la información sobre la Auditoría de Cuentas realizada en las Empresas Estatales, e incluye una serie de listados y cuadros sobre quiénes han realizado las Auditorías, distinguiendo entre las efectuadas por la Intervención General de la Administración del Estado y por firmas privadas, el tipo de opinión emitida, así como una relación de las que no han sido objeto de Auditoría.

Conforme se establece en los artículos 163 y 168 de la LGP, la Intervención General de la Administración del Estado tiene atribuidas competencias en materia de Auditoría sobre las entidades públicas empresariales, las entidades estatales de derecho público incluidas en el sector público empresarial y los consorcios incluidos en el sector público empresarial, así como sobre las sociedades mercantiles estatales no sometidas a la obligación de auditarse que se hubieran incluido en el plan anual de auditorías. Las sociedades mercantiles estatales que, de acuerdo con la normativa mercantil, estén obligadas a auditarse, deben someter sus cuentas a un auditor privado.

El grueso fundamental de la publicación radica en el **capítulo quinto** relativo a las empresas no financieras e intermediación financiera. Los distintos epígrafes del capítulo analizan la información atendiendo a diversos niveles de agregación: por sectores de actividad, por dependencia ministerial, según la forma jurídica o el signo de sus resultados.

Los **capítulos sexto y séptimo** recogen toda la información relacionada con las Entidades de Crédito y de Seguro, respectivamente.

El **capítulo octavo**, por su parte, incluye las estructuras de dependencia de las Empresas Estatales, clasificadas por sectores de actividad, a través de una serie de gráficos, en forma de organigramas.

El estudio de la consolidación de las Empresas Estatales se recoge en el **capítulo noveno** de la publicación. Este estudio se abordó por primera vez en el Informe económico-financiero del ejercicio 2005, como consecuencia de la publicación de la Orden EHA/553/2005, de 25 de febrero, por la que se amplió a todas las entidades del

Sector Público Estatal sometidas a la normativa mercantil en materia contable, la obligación de formular cuentas consolidadas a partir de 2005.

El inventario de todos los grupos y subgrupos consolidables existentes en el Sector Público Empresarial Estatal se recoge en el **listado 1.9.1**, que incluye también la relación de empresas estatales que por su dependencia de la Dirección General de Patrimonio del Estado, de Organismos Autónomos, o del Estado directamente, o por su forma jurídica, no forman parte de ningún grupo consolidable.

Puede encontrarse en el epígrafe 9.1 una explicación más detallada de la metodología seguida en el proceso de consolidación, así como de los ajustes realizados y los datos obtenidos.

Al igual que en el ejercicio anterior, se incluyen en anexo, las cuentas consolidadas del grupo CESCE, dentro de las entidades de seguros (epígrafe 9.5), y del grupo ICO, como entidad de crédito (epígrafe 9.6), sin perjuicio del tratamiento dentro del consolidado de los subgrupos o empresas estatales de carácter no financiero.

El epígrafe 9.7, por su parte, recoge información sobre la auditoría de las cuentas anuales consolidadas.

El capítulo noveno finaliza con el epígrafe 9.8 que ofrece las estructuras de los grupos consolidables, habiéndose incorporado este año, como novedad, las estructuras del grupo CESCE y del grupo ICO.

Con el fin de mostrar las diferencias entre los dos niveles de estudio de la publicación, en **el capítulo décimo** se ofrece una comparación de las cifras obtenidas a nivel agregado, analizadas en los capítulos segundo a octavo, y de las obtenidas en el consolidado, tratado en el capítulo noveno.

A continuación se citan los cambios más importantes ocurridos en el Sector Público Empresarial Estatal a lo largo del año 2007, así como las causas por las que se produjeron:

En cuanto a las entidades que se incorporaron al inventario de Empresas Estatales:

a) Constituidas en el ejercicio, produciéndose la inscripción de su escritura de constitución en el Registro público correspondiente, figuran 3 Empresas:

1. Desorción Térmica, S.A., sociedad participada por la Empresa para la Gestión de Residuos Industriales, S.A. (EMGRISA) y por el Centro de Transferencias, S.A.

(CETRANSA), con un 55% y 45%, respectivamente. La actividad básica de esta nueva sociedad será la explotación de una planta de tratamiento de suelos contaminados. Forma parte del Grupo SEPI a través de EMGRISA, filial al 100% de ENUSA, Industrias Avanzadas, S.A. Esta operación fue autorizada por el Consejo de Ministros el 2 de marzo de 2007.

2. ETSA DOI SRL, sociedad constituida en Rumania por ENUSA, a través de su filial Express Truck, S.A. (ETSA), siendo su actividad básica el transporte de mercancías peligrosas. El Consejo de Ministros autorizó la operación el 1 de diciembre de 2006, constituyéndose formalmente la sociedad durante el ejercicio 2007. La constitución de una sociedad filial de ETSA de nacionalidad rumana permite reforzar vínculos con su cliente principal en materia de explosivos, que planea un importante crecimiento en Europa del Este y precisa desarrollar una operativa de transporte de explosivos en este territorio, de tal forma que con esta nueva sociedad se persigue cubrir tal demanda.
 3. La Sociedad de Gestión del Proyecto Aletas, S.A., que fue creada por el Consorcio Aletas, en virtud de la autorización recibida del Consejo de Ministros, de 27 de abril de 2007. El Consorcio Aletas, cuyos miembros fundadores son la Administración General del Estado, con un 55% de participación, y la Junta de Andalucía, con el 45% restante, se constituyó en el ejercicio 2007, con el objeto de articular entre dichas Administraciones la cooperación económica, técnica y administrativa, a fin de ejercer de forma coordinada las competencias que les corresponden para la promoción, ejecución, desarrollo y gestión global de un área de actividades logísticas, empresariales, industriales, tecnológicas y científicas en la zona conocida como Las Aletas, en el municipio de Puerto Real (Cádiz).
- b) Las siguientes Sociedades Mercantiles, en las que la suma de las participaciones, directas e indirectas, en su capital social de las Entidades que integran el Sector Público Estatal, es superior al 50%, de acuerdo con la definición del artículo 166.1 c) de la LPAP:
1. Enusa-Enwesa, AIE, participada en un 50% por ENUSA, y en un 25% por Enwesa Operaciones, S.A. Se trata de una asociación de empresas, en régimen de Agrupación de Interés Económico, creada para proporcionar servicios de combustible nuclear en Centrales Nucleares.

2. Y formando parte del Grupo CESCE:

- Áurea, Seguradora de Crédito e Garantías, cuyo principal accionista con un 81% de participación ha pasado a ser en el ejercicio 2007 el Consorcio Internacional de Aseguradoras de Crédito, S.A. (participado por CESCE en un 51%). Se dedica al seguro de crédito interior y la caución.
 - Áurea Servicios Técnicos LTDA, sociedad participada en un 98% por Áurea, Seguradora de Crédito e Garantías, y cuyo objeto consiste en la prestación de servicios auxiliares de análisis de crédito.
 - Informa de Venezuela, S.A. (Infovesa), participada en un 100% por La Mundial, C.A. Venezolana de Seguros de Crédito y Garantías, S.A., que forma parte del Grupo CESCE a través del Consorcio Internacional de Aseguradoras de Crédito, S.A.
- c) D+T Microelectrónica, AIE, con una participación mayoritaria del Consejo Superior de Investigaciones Científicas (CSIC). Tiene por finalidad facilitar la incorporación de tecnologías microelectrónicas en productos industriales, es decir, el diseño, desarrollo y producción de chips para necesidades específicas. Causa alta en el inventario en este ejercicio al ser el momento en que se acredita documentalmente la participación del CSIC en la misma.
- d) De nueva creación tras la firma del Convenio de Colaboración, se encuentra el Consorcio para la Construcción del Auditorio de Música de Málaga. Este Consorcio está participado por la Administración General del Estado, la Junta de Andalucía y el Ayuntamiento de Málaga y tiene como objeto construir un Auditorio en la ciudad de Málaga destinado a la promoción de la música, de las artes y de la cultura en todos sus aspectos. Pertenece al Sector Público Estatal, al cumplir con los dos requisitos que establece el artículo 2.1 h) de la LGP, esto es, tanto dominio político como financiero.

Por el lado de las bajas, se han registrado las siguientes:

- a) Por liquidación, disolución o extinción, produciéndose la inscripción en el Registro público correspondiente, se encuentran 3 sociedades: Acenor, S.A., Gestión del Suelo de Ensidesa, S.A. y Grúas y Utillajes, S.A.

1. Acenor, S.A. quedó industrialmente inactiva en 1994, encontrándose desde entonces en proceso de liquidación ordenada. El 10 de noviembre de 2006 el Consejo de Ministros autorizó su extinción, mediante la cesión global del activo y pasivo a su accionista único, Cofivacasa, S.A. La formalización de la operación se produjo en el ejercicio 2007.
 2. La Sociedad Gestión del Suelo de Ensidesa, S.A. se constituyó en 1998 en el marco del proyecto Parque Empresarial Principado de Asturias, siendo su actividad la de impulsar las actuaciones de ordenación urbanística en los terrenos propiedad de la Empresa Nacional de Siderúrgica, S.A. (ENSIDESA) en Avilés. Al considerar que ha cumplido los objetivos para los que fue creada, el Consejo de Ministros autorizó su extinción el 7 de noviembre de 2007. La extinción se llevó a cabo mediante la cesión global de activos y pasivos a su accionista único Parque Empresarial Principado de Asturias, S.L.
 3. Grúas y Utillajes, S.A. (GRUTISA) es una sociedad cuya actividad consiste en la gestión de su cartera de participaciones y que se encuentra participada en su totalidad por Babcock Wilcox Española, S.A. (BWE), empresa esta última que se encuentra en proceso de liquidación. Con el objetivo de avanzar en la liquidación de BWE, se decidió proceder a la disolución de GRUTISA, mediante la cesión global del activo y pasivo a su accionista único. Esta operación se autorizó por el Consejo de Ministros el 10 de noviembre de 2006, formalizándose en el ejercicio 2007.
- b) Se privatizó: Ionmed Esterilización, S.A. Esta sociedad se constituyó en 1995 con el objetivo de paliar las carencias existentes en España en el campo de la esterilización industrial. En el ejercicio 2007, tras recibir la autorización del Consejo de Ministros, se llevó a cabo su privatización mediante el sistema de concurso público, resultando adjudicataria de la misma la compañía francesa Ionisos, S.A.S. Con esta operación se persigue garantizar la continuidad de la sociedad, así como dar un impulso al sector en España, al quedar encuadrada en un grupo con gran experiencia y recorrido a nivel europeo.
- c) Por transformación, fusión o absorción: la Sociedad Estatal Canal de Segarra Garrigues, S.A. El Consejo de Ministros autorizó el 2 de febrero de 2007 la fusión

por absorción de esta empresa por Aguas de la Cuenca del Ebro, S.A. (ACESA), culminando de esta forma el proceso de asunción por parte de ACESA de las actividades llevadas a cabo por Canal de Segarra Garrigues, S.A. Con esta operación lo que se persigue es solucionar los problemas de disponibilidad y calidad del agua en el territorio Segarra-Garrigues, así como optimizar los recursos y costes en el desarrollo de los proyectos encomendados a ambas sociedades.

- d) Como consecuencia de la pérdida de la participación estatal mayoritaria: Reintegra, S.A. Esta sociedad, que forma parte del Grupo CESCE, causó alta en el inventario de Entidades Estatales en el ejercicio 2006, al encontrarse participada por CESCE en un 45%, y por el subgrupo Informa en un 9,90%. En el ejercicio 2007 se produce la venta de la totalidad de la participación del subgrupo Informa en Reintegra, S.A., y de un 25% de la participación de CESCE. Tras esta operación, la participación en Reintegra, S.A. por Entidades que integran el Sector Público Estatal ha pasado a ser minoritaria, quedando reducida al 20% de CESCE.

En cuanto a otras variaciones producidas en el ejercicio, cabe destacar la modificación de la denominación social de Expansión Exterior, S.A., que pasa a llamarse Sociedad Estatal Española P4R, S.A., y de su objeto social, cuya inscripción en el Registro Mercantil se produjo el 24 de julio de 2007. De esta forma, se da cumplimiento al acuerdo del Consejo de Ministros de 7 de diciembre de 2006 por el que la Sociedad se constituye en medio propio instrumental y servicio técnico de la Administración General del Estado. Las actividades que constituyen su nuevo objeto social son la realización de todos aquellos trabajos que se le encomienden para apoyar la internacionalización y la mejora de la competitividad de las empresas españolas, así como el apoyo a la internacionalización de dichas empresas mediante la prestación a éstas de servicios especializados comerciales, técnicos o financieros relacionados con operaciones de comercio e inversión en el exterior. La conversión de esta Sociedad en medio propio instrumental permitirá reorientar su actividad con el objeto de seguir contribuyendo al fortalecimiento de nuestro sector exterior, ayudando a mejorar la calidad y la eficacia en la gestión de nuestro apoyo financiero oficial a la exportación.

Para finalizar, hay que referirse a la situación del Ente Público RTVE en liquidación. Durante el ejercicio 2006 se aprobó la Ley 17/2006, de 5 de junio de la Radio y la Televisión de titularidad estatal que contempla la modificación de la estructura legal y

económico-financiera que soporta la prestación del servicio público de radiodifusión y televisión, mediante la creación de la Corporación de RTVE, S.A. Esta Ley establece un régimen transitorio que regula la transferencia de activos y pasivos del Ente Público RTVE y sus sociedades a la nueva Corporación, así como la entrada en estado de disolución-liquidación del Ente Público RTVE y sus sociedades. Esta transferencia tuvo lugar el 31 de diciembre de 2006, realizando la Corporación RTVE una ampliación de capital, que fue suscrita por el Ente Público mediante la aportación no dineraria indicada. Durante el ejercicio 2007 y sucesivos, el Ente Público en liquidación deberá proceder a la conclusión ordenada de cuantas relaciones jurídicas estén pendientes a la fecha de entrada en estado de disolución, así como a la liquidación, enajenación, y extinción según proceda, de los bienes, derechos y obligaciones que integren su patrimonio. Una vez completado el proceso de liquidación, la Ley contempla su extinción. En todo caso, se establece que el Gobierno proveerá al Ente Público de los recursos económicos necesarios para que pueda desarrollar el proceso de liquidación. Por otra parte, el 9 de marzo de 2007 el Consejo de Ministros autorizó a SEPI la adquisición al Ente Público de la totalidad de las acciones de la Corporación. Este proceso se efectuará en diversas fases, en función de las necesidades del Ente Público y de los recursos disponibles de SEPI. A 31 de diciembre de 2007, SEPI poseía ya el 18,79 por 100 de la Corporación RTVE.



1. EMPRESAS ESTATALES



1.1. FORMA JURÍDICA

1.1.1. Clasificación jurídica de las empresas estatales

SOCIEDADES MERCANTILES ESTATALES Y ASIMILADAS

ABRA INDUSTRIAL, S.A.

AENA DESARROLLO INTERNACIONAL, S.A.

AGENCIA EFE, S.A.

AGRUMINSA, S.A.

AGUAS DE LA CUENCA DEL EBRO, S.A.

AGUAS DE LA CUENCA DEL GUADALQUIVIR, S.A.

AGUAS DE LA CUENCA DEL NORTE, S.A.

AGUAS DE LA CUENCA DEL SEGURA, S.A.

AGUAS DE LA CUENCA DEL TAJO, S.A.

AGUAS DE LAS CUENCAS MEDITERRANEAS, S.A.

AGUAS DEL DUERO, S.A.

AGUAS DEL JÚCAR, S.A., SOCIEDAD UNIPERSONAL

AHV-ENSIDESA CAPITAL, S.A.

ALCOHOLES NUÑEZ, S.L.

ALIMENTOS Y ACEITES, S.A.

APARCAMIENTO ZONA FRANCA S.L.

APARCAMIENTOS SUBTERRANEOS DE VIGO, S.L.

APROTEC, S.A.

ASTILLEROS ESPAÑOLES, S.A. (EN LIQUIDACIÓN)

ASTURIANA DE SERVICIOS PORTUARIOS, S.L.U.

AUREA SERVICIOS TÉCNICOS LTDA

ÁUREA, SEGURADORA DE CREDITO E GARANTIAS

AXIS PARTICIPACIONES EMPRESARIALES, SGEGR, S.A.

BABCOCK WILCOX ESPAÑOLA, S.A.

BARCELONA HOLDING OLIMPICO, S.A.

CÁLCULO Y TRATAMIENTO DE LA INFORMACIÓN, CTI, S.A.

CENTRO INTERMODAL DE LOGISTICA, S.A.

CENTRO MINERO DE PENOUTA, S.A.

CENTROS LOGISTICOS AEROPORTUARIOS, S.A.

CESCEMEXT

CHRONOEXPRES, S.A.

CIREX, S.A.

COFIVACASA, S.A.

COIN ASESORES, S.A.

COLONIZACION Y TRANSFORMACION AGRARIA, S.A.

COMERCIAL DEL FERROCARRIL, S.A.

COMPAÑÍA ARGENTINA DE SEGUROS DE CRÉDITO A LA EXPORTACIÓN, S.A.

COMPAÑÍA DE LOS FERROCARRILES DE MADRID A ZARAGOZA Y ALICANTE, S.A. (EN LIQUIDACION)

COMPAÑÍA DEL FERROCARRIL CENTRAL DE ARAGON, S.A. (EN LIQUIDACION)

COMPAÑÍA ESPAÑOLA DE FINANCIACION DEL DESARROLLO COFIDES, S.A.

COMPAÑÍA ESPAÑOLA DE REAFIANZAMIENTO, S.A.

COMPAÑÍA ESPAÑOLA DE SEGUROS DE CREDITO A LA EXPORTACION, S.A.

COMPAÑÍA ESPAÑOLA DE TABACO EN RAMA, S.A.

COMPAÑÍA GENERAL ESPAÑOLA DE AFRICA

CONSORCIO INTERNACIONAL DE ASEGURADORAS DE CRÉDITO, S.A.

CONSORCIO RIO SAN PEDRO

CORPORACIÓN ALIMENTARIA QUALITY, S.A.

CORPORACIÓN DE RADIO Y TELEVISIÓN ESPAÑOLA, S.A.

CORREO HÍBRIDO, S.A.

CORREOS TELECOM, S.A.

DECYPAR, S.A.

DEFEX, S.A.

DEPURADORA DEL BAIX LLOBREGAT, S.A.

DESGASIFICACION Y LIMPIEZA DE TANQUES, S.A., EN LIQUIDACIÓN

DESORCIÓN TÉRMICA, S.A.

DISEÑO Y TECNOLOGÍA MICROELECTRÓNICA, AIE

E-INFORMA, S.A.

EFE NEWS SERVICES, INC.

EFEAGRO, S.A.

EFEGESTION, S.A.

EMPRESA DE TRANSFORMACION AGRARIA, S.A.

EMPRESA DE TRANSFORMAÇÕES AGRARIAS, S.A.

EMPRESA NACIONAL DE INNOVACION, S.A.

EMPRESA NACIONAL DE RESIDUOS RADIATIVOS, S.A.

EMPRESA PARA LA GESTION DE RESIDUOS INDUSTRIALES, S.A.

ENAJENACION DE MATERIALES FERROVIARIOS, S.A.

ENUSA INDUSTRIAS AVANZADAS, S.A.

ENUSA-ENWESA AIE

ENUSEGUR, S.A.

ENWESA OPERACIONES, S.A.

EQUIPAMIENTO DE ESPACIOS Y ESTACIONES, S.A.

EQUIPOS NUCLEARES, S.A.

EQUIPOS TERMOMETÁLICOS, S.A.

ETSA DOI SRL

EUROPEAN BULK HANDLING INSTALLATION, S.A.

EXPASA AGRICULTURA Y GANADERÍA, S.A.

EXPOAGUA ZARAGOZA 2008, SOCIEDAD ANÓNIMA

EXPRESS TRUCK, S.A.

GERENCIA URBANISTICA PORT-2000

GESTIONES URBANISTICAS DE LA RIOJA, S.A.

GRUPO CESCE SERVICIOS TECNOLÓGICOS AIE

HIDROGUADIANA, S.A.

HIPÓDROMO DE LA ZARZUELA, S.A.

HULLERAS DEL NORTE S.A.

INFOINVEST, S.A.

INFORMA COLOMBIA, S.A.

INFORMA D&B (SERVIÇOS DE GESTÃO DE EMPRESAS), SOCIEDADE UNIPessoal, LDA

INFORMA DE VENEZUELA, S.A.

INFORMA DEL PERÚ, S.A.

INFORMA, D & B, S.A.

INFRAESTRUCTURAS Y EQUIPAMIENTOS HISPALENSES, S.A.

INGENIERIA DE SISTEMAS PARA LA DEFENSA DE ESPAÑA, S.A.

INGENIERIA Y ECONOMIA DEL TRANSPORTE, S.A.

INGENIERIA Y SERVICIOS AEROESPACIALES, S.A.

INGRUINSA, S.A.

INIEXPORT, S.A.

INMOBILIARIA DE LA ZONA FRANCA DE CÁDIZ S.L.

INMOBILIARIA DE PROMOCIONES Y ARRIENDOS, S.A.

INSTITUTO NACIONAL DE TECNOLOGÍAS DE LA COMUNICACIÓN, S.A.

IZAR CONSTRUCCIONES NAVALES, S.A. (EN LIQUIDACIÓN)

JUNTA MIXTA SANTA ANA

LA ALMORAIMA, S.A.

LA MUNDIAL, C.A. VENEZOLANA DE SEGUROS DE CRÉDITO Y GARANTÍAS, S.A.

MERCADOS CENTRALES DE ABASTECIMIENTO DE ALGECIRAS, S.A.

MERCADOS CENTRALES DE ABASTECIMIENTO DE ASTURIAS, S.A.

MERCADOS CENTRALES DE ABASTECIMIENTO DE BADAJOZ, S.A.

MERCADOS CENTRALES DE ABASTECIMIENTO DE LAS PALMAS, S.A.

MERCADOS CENTRALES DE ABASTECIMIENTO DE MALAGA, S.A.

MERCADOS CENTRALES DE ABASTECIMIENTO, S.A.

MINAS DE ALMADEN Y ARRAYANES, S.A.

MOLYPHARMA, S.A.

MUSEO NACIONAL DEL PRADO DIFUSIÓN, S.A.

NAVANTIA, S.A.

OLYMPIC MOLL, S.A.

PARADORES DE TURISMO DE ESPAÑA, S.A.

PARQUE COMERCIAL LAS SALINAS, S.A.

PARQUE EMPRESARIAL PRINCIPADO DE ASTURIAS, S.L.

PORTEL EIXO ATLÁNTICO, S.R.L

PORTEL MAROC, S.A.R.L. (TÁNGER)

PORTEL SERVICIOS TELEMATICOS, S.A.

PRERREDUCIDOS INTEGRADOS DEL SUROESTE DE ESPAÑA, S.A.

PRODUCCION Y TECNOLOGIA DE PREFABRICADOS A.E.I.E.

PRODUCCIONES DE CONTENIDOS AUDIOVISUALES DE TELEVISIÓN ESPAÑOLA, S.A.

PROGRAMAS Y EXPLOTACIONES DE RADIODIFUSION, S.A.

PUERTO SECO DE MADRID, S.A.

QUALITY FISH INDUSTRIAS PESQUERAS, S.A.

QUALITY FOOD INDUSTRIA ALIMENTARIA, S.A.U.

QUALITY SERVICE GESTIÓN DE SERVICIOS INTEGRALES, S.A.U.

RADIO NACIONAL DE ESPAÑA, S.A. (en liquidación)

RED IBEROAMERICANA DE LOGÍSTICA Y COMERCIO, S.A.

REDALSA, S.A.

REICASTRO, S.A.

REMOLCADORES DEL NOROESTE, S.A.

REMOLQUES MARITIMOS, S.A.

RUMASA, S.A.

S.A. DE ELECTRÓNICA SUBMARINA

SADIM INVERSIONES, S.A.

SAES CAPITAL, S.A.

SAINSEL SISTEMAS NAVALES, S.A.U.

SANIDAD ANIMAL Y SERVICIOS GANADEROS, S.A.

SDAD. ESTATAL PARA LA EJECUCION DE PROGRAMAS Y ACTUACIONES CONMEMORATIVAS DEL V CENTENARIO DEL
DESCUBRIMIENTO DE AMERICA SA (EN LIQUIDACION)

SECREB SERVIÇOS DE ANÁLISE DE CRÉDITO LTDA

SECREX, COMPAÑÍA DE SEGUROS DE CRÉDITO Y GARANTÍAS, S.A.

SEGURADORA DE CRÉDITO DO BRASIL, S.A.

SEPI DESARROLLO EMPRESARIAL, S.A.

SEPIDES GESTION S.G.E.C.R., S.A.

SERVEI MANCOMUNAT DE PREVENCIÓ DEL PORT DE TARRAGONA, S.A.

SERVICIOS DOCUMENTALES DE ANDALUCIA, S.L.

SERVICIOS Y ESTUDIOS PARA LA NAVEGACIÓN AÉREA Y LA SEGURIDAD AERONÁUTICA, S.A.

SERVIPORT ANDALUCÍA, S.A.

SISTEMAS TECNICOS DE LOTERIAS DEL ESTADO, S.A.

SOCIEDAD ANONIMA ESTATAL DE CAUCION AGRARIA

SOCIEDAD ASTURIANA DE DIVERSIFICACIÓN MINERA, S.A.

SOCIEDAD DE GESTIÓN DEL PROYECTO ALETAS, S.A.

SOCIEDAD DE INFRAESTRUCTURAS Y EQUIPAMIENTOS PENITENCIARIOS, S.A.

SOCIEDAD ESPAÑOLA DE ESTUDIOS PARA LA COMUNICACION FIJA A TRAVES DEL ESTRECHO DE GIBRALTAR, S.A.

SOCIEDAD ESTATAL CANAL DE NAVARRA S.A.

SOCIEDAD ESTATAL CORREOS Y TELEGRAFOS, S.A.

SOCIEDAD ESTATAL DE CONMEMORACIONES CULTURALES, S.A.

SOCIEDAD ESTATAL DE ESTIBA Y DESESTIBA DEL PUERTO DE ALCUDIA, S.A.

SOCIEDAD ESTATAL DE ESTIBA Y DESESTIBA DEL PUERTO DE ALGECIRAS-LA LINEA, S.A.

SOCIEDAD ESTATAL DE ESTIBA Y DESESTIBA DEL PUERTO DE ALICANTE, S.A.

SOCIEDAD ESTATAL DE ESTIBA Y DESESTIBA DEL PUERTO DE ALMERIA, S.A.

SOCIEDAD ESTATAL DE ESTIBA Y DESESTIBA DEL PUERTO DE ARRECIFE DE LANZAROTE, S.A.

SOCIEDAD ESTATAL DE ESTIBA Y DESESTIBA DEL PUERTO DE AVILES, S.A.

SOCIEDAD ESTATAL DE ESTIBA Y DESESTIBA DEL PUERTO DE BARCELONA, S.A.

SOCIEDAD ESTATAL DE ESTIBA Y DESESTIBA DEL PUERTO DE BILBAO, S.A.

SOCIEDAD ESTATAL DE ESTIBA Y DESESTIBA DEL PUERTO DE CARTAGENA, S.A.

SOCIEDAD ESTATAL DE ESTIBA Y DESESTIBA DEL PUERTO DE CASTELLON, S.A.

SOCIEDAD ESTATAL DE ESTIBA Y DESESTIBA DEL PUERTO DE CEUTA, S.A.

SOCIEDAD ESTATAL DE ESTIBA Y DESESTIBA DEL PUERTO DE FERROL, S.A.

SOCIEDAD ESTATAL DE ESTIBA Y DESESTIBA DEL PUERTO DE GANDIA, S.A.

SOCIEDAD ESTATAL DE ESTIBA Y DESESTIBA DEL PUERTO DE GIJON, S.A.

SOCIEDAD ESTATAL DE ESTIBA Y DESESTIBA DEL PUERTO DE HUELVA, S.A.

SOCIEDAD ESTATAL DE ESTIBA Y DESESTIBA DEL PUERTO DE IBIZA, S.A.

SOCIEDAD ESTATAL DE ESTIBA Y DESESTIBA DEL PUERTO DE LA BAHIA DE CADIZ, S.A.

SOCIEDAD ESTATAL DE ESTIBA Y DESESTIBA DEL PUERTO DE LA CORUÑA, S.A.

SOCIEDAD ESTATAL DE ESTIBA Y DESESTIBA DEL PUERTO DE LA LUZ Y LAS PALMAS, S.A.

SOCIEDAD ESTATAL DE ESTIBA Y DESESTIBA DEL PUERTO DE MAHON, S.A.

SOCIEDAD ESTATAL DE ESTIBA Y DESESTIBA DEL PUERTO DE MALAGA, S.A.

SOCIEDAD ESTATAL DE ESTIBA Y DESESTIBA DEL PUERTO DE MARIN, S.A.

SOCIEDAD ESTATAL DE ESTIBA Y DESESTIBA DEL PUERTO DE MELILLA, S.A.

SOCIEDAD ESTATAL DE ESTIBA Y DESESTIBA DEL PUERTO DE MOTRIL, S.A.

SOCIEDAD ESTATAL DE ESTIBA Y DESESTIBA DEL PUERTO DE PALMA DE MALLORCA, S.A.

SOCIEDAD ESTATAL DE ESTIBA Y DESESTIBA DEL PUERTO DE PASAJES, S.A.

SOCIEDAD ESTATAL DE ESTIBA Y DESESTIBA DEL PUERTO DE SAGUNTO, S.A.

SOCIEDAD ESTATAL DE ESTIBA Y DESESTIBA DEL PUERTO DE SAN SEBASTIAN DE LA GOMERA, S.A.

SOCIEDAD ESTATAL DE ESTIBA Y DESESTIBA DEL PUERTO DE SANTA CRUZ DE LA PALMA, S.A.

SOCIEDAD ESTATAL DE ESTIBA Y DESESTIBA DEL PUERTO DE SANTA CRUZ DE TENERIFE, S.A.

SOCIEDAD ESTATAL DE ESTIBA Y DESESTIBA DEL PUERTO DE SANTANDER, S.A.

SOCIEDAD ESTATAL DE ESTIBA Y DESESTIBA DEL PUERTO DE SEVILLA, S.A.

SOCIEDAD ESTATAL DE ESTIBA Y DESESTIBA DEL PUERTO DE TARRAGONA, S.A.

SOCIEDAD ESTATAL DE ESTIBA Y DESESTIBA DEL PUERTO DE VALENCIA, S.A.

SOCIEDAD ESTATAL DE ESTIBA Y DESESTIBA DEL PUERTO DE VIGO S.A.

SOCIEDAD ESTATAL DE ESTIBA Y DESESTIBA DEL PUERTO DE VILLAGARCIA DE AROSA, S.A.

SOCIEDAD ESTATAL DE ESTIBA Y DESESTIBA DEL PUERTO DEL ROSARIO DE FUERTEVENTURA, S.A.

SOCIEDAD ESTATAL DE ESTIBA Y DESESTIBA DEL PUERTO LA ESTACA DE EL HIERRO, S.A.

SOCIEDAD ESTATAL DE GESTION DE ACTIVOS, S.A.

SOCIEDAD ESTATAL DE GESTION INMOBILIARIA DE PATRIMONIO, S.A.

SOCIEDAD ESTATAL DE INFRAESTRUCTURAS AGRARIAS DE LA MESETA SUR, S.A.

SOCIEDAD ESTATAL DE INFRAESTRUCTURAS AGRARIAS DEL NORDESTE, S.A.

SOCIEDAD ESTATAL DE INFRAESTRUCTURAS AGRARIAS DEL NORTE, S.A.

SOCIEDAD ESTATAL DE INFRAESTRUCTURAS AGRARIAS DEL SUR Y ESTE, S.A.

SOCIEDAD ESTATAL DE INFRAESTRUCTURAS DEL TRANSPORTE TERRESTRE, S.A.

SOCIEDAD ESTATAL ESPAÑOLA P4R, S.A.

SOCIEDAD ESTATAL PARA EL DESARROLLO DEL DISEÑO Y LA INNOVACION, S.A.

SOCIEDAD ESTATAL PARA EL DESARROLLO TECNOLÓGICO DEL TURISMO, S.A.

SOCIEDAD ESTATAL PARA EXPOSICIONES INTERNACIONALES, S.A.

SOCIEDAD ESTATAL PARA LA ACCIÓN CULTURAL EN EL EXTERIOR, S.A.

SOCIEDAD ESTATAL PARA LA GESTIÓN DE LA INNOVACIÓN Y LAS TECNOLOGÍAS TURÍSTICAS, S.A.

SOCIEDAD ESTATAL PARA LA PROMOCIÓN Y ATRACCIÓN DE INVERSIONES EXTERIORES, S.A.

SOCIEDAD GENERAL DE LAS BAHÍAS DE CÁDIZ Y ALGECIRAS, S.A.

SOCIEDAD MERCANTIL ESTATAL RADIO NACIONAL DE ESPAÑA, S.A.

SOCIEDAD MERCANTIL ESTATAL TELEVISIÓN ESPAÑOLA, S.A.

SOCIEDAD PARA EL DESARROLLO INDUSTRIAL DE ANDALUCIA, S.A.

SOCIEDAD PARA EL DESARROLLO INDUSTRIAL DE EXTREMADURA, S.A.

SOCIEDAD PÚBLICA DE ALQUILER, S.A.

SOLUCIONES FERROLANAS, S.A.

SUELO EMPRESARIAL DEL ATLÁNTICO, S.L.

SUELO INDUSTRIAL DE GALICIA, S.A.

TECNOLOGIA E INVESTIGACION FERROVIARIA, S.A.

TECNOLOGIA, ARQUITECTURA Y SISTEMAS, S.A.

TECNOLOGIAS Y SERVICIOS AGRARIOS, S.A.

TECONMA, S.A.

TELEVISION ESPAÑOLA, S.A. (en liquidación)

VALENCIA PLATAFORMA INTERMODAL Y LOGISTICA, S.A.

VIGO ACTIVO SOCIEDAD DE CAPITAL RIESGO, S.A.

VIÑEDOS ESPAÑOLES, S.L.

WORLD TRADE CENTER BARCELONA, S.A.

WORLD TRADE CENTER MÁLAGA, S.A.

ENTIDADES PÚBLICAS EMPRESARIALES

ADMINISTRADOR DE INFRAESTRUCTURAS FERROVIARIAS

AEROPUERTOS ESPAÑOLES Y NAVEGACION AEREA

CENTRO PARA EL DESARROLLO TECNOLOGICO INDUSTRIAL

CONSORCIO DE COMPENSACION DE SEGUROS

ENTIDAD PÚBLICA EMPRESARIAL RED.ES

FABRICA NACIONAL DE MONEDA Y TIMBRE-REAL CASA DE LA MONEDA

FERROCARRILES DE VIA ESTRECHA

GERENCIA DEL SECTOR DE LA CONSTRUCCIÓN NAVAL

INSTITUTO DE CREDITO OFICIAL

INSTITUTO PARA LA DIVERSIFICACION Y AHORRO DE LA ENERGIA

LOTERIAS Y APUESTAS DEL ESTADO

RENFE-OPERADORA

S. E. P. E.S. ENTIDAD PUBLICA EMPRESARIAL DE SUELO

SOCIEDAD DE SALVAMENTO Y SEGURIDAD MARITIMA

OTRAS ENTIDADES ESTATALES DE DERECHO PÚBLICO

AUTORIDAD PORTUARIA DE ALICANTE

AUTORIDAD PORTUARIA DE ALMERÍA

AUTORIDAD PORTUARIA DE AVILES

AUTORIDAD PORTUARIA DE BAHIA DE CADIZ

AUTORIDAD PORTUARIA DE BALEARES

AUTORIDAD PORTUARIA DE BARCELONA

AUTORIDAD PORTUARIA DE BILBAO

AUTORIDAD PORTUARIA DE CARTAGENA

AUTORIDAD PORTUARIA DE CASTELLON

AUTORIDAD PORTUARIA DE CEUTA

AUTORIDAD PORTUARIA DE FERROL-SAN CIPRIAN

AUTORIDAD PORTUARIA DE GIJON

AUTORIDAD PORTUARIA DE HUELVA

AUTORIDAD PORTUARIA DE LA BAHIA DE ALGECIRAS

AUTORIDAD PORTUARIA DE LA CORUÑA

AUTORIDAD PORTUARIA DE LAS PALMAS

AUTORIDAD PORTUARIA DE MALAGA

AUTORIDAD PORTUARIA DE MARIN Y RIA DE PONTEVEDRA

AUTORIDAD PORTUARIA DE MELILLA

AUTORIDAD PORTUARIA DE MOTRIL

AUTORIDAD PORTUARIA DE PASAJES

AUTORIDAD PORTUARIA DE SANTA CRUZ DE TENERIFE

AUTORIDAD PORTUARIA DE SANTANDER

AUTORIDAD PORTUARIA DE SEVILLA

AUTORIDAD PORTUARIA DE TARRAGONA

AUTORIDAD PORTUARIA DE VALENCIA

AUTORIDAD PORTUARIA DE VIGO

AUTORIDAD PORTUARIA DE VILLAGARCIA DE AROSA

CONSORCIO DE LA ZONA FRANCA DE CÁDIZ

CONSORCIO DE LA ZONA FRANCA DE GRAN CANARIA

CONSORCIO DE LA ZONA FRANCA DE SANTA CRUZ DE TENERIFE

CONSORCIO DE LA ZONA FRANCA DE VIGO

ENTE PUBLICO DE RADIOTELEVISION ESPAÑOLA (en liquidación)

PUERTOS DEL ESTADO

SOCIEDAD ESTATAL DE PARTICIPACIONES INDUSTRIALES

FONDOS CARENTES DE PERSONALIDAD JURÍDICA

BANESTO ENISA SEPI DESARROLLO, FONDO DE CAPITAL RIESGO DE RÉGIMEN SIMPLIFICADO

FONDICO, FONDO DE CAPITAL RIESGO

FONDO DE APOYO A LA ACUICULTURA DE GALICIA

FONDO DE LIQUIDACIÓN ASICA

FONDO EURO-ICO, FONDO DE CAPITAL RIESGO

CONSORCIOS DEL SECTOR PÚBLICO ESTATAL

CONSORCIO PARA LA CONSTRUCCIÓN DEL AUDITORIO DE MÚSICA DE MÁLAGA

CONSORCIO VALENCIA 2007

1.1.1. Clasificación jurídica de las empresas estatales

Clasificación	2007		2006	
	Inventariadas	Tratadas	Inventariadas	Tratadas
Sociedades mercantiles y asimiladas.....	230	217	228	215
No financieras e intermediación financiera.....	223	210	222	211
De crédito.....	-	-	-	-
De seguros.....	7	7	6	4
Entidades públicas empresariales.....	14	14	14	14
No financieras e intermediación financiera.....	12	12	12	12
De crédito.....	1	1	1	1
De seguros.....	1	1	1	1
Entidades estatales de derecho público.....	35	34	35	34
No financieras e intermediación financiera.....	35	34	35	34
De crédito.....	-	-	-	-
De seguros.....	-	-	-	-
Consortios.....	2	2	1	1
No financieras e intermediación financiera.....	2	2	1	1
De crédito.....	-	-	-	-
De seguros.....	-	-	-	-
Fondos carentes de personalidad jurídica.....	5	4	5	4
No financieras e intermediación financiera.....	5	4	5	4
De crédito.....	-	-	-	-
De seguros.....	-	-	-	-
Total.....	286	271	283	268

1.1.1. Clasificación jurídica de las empresas estatales

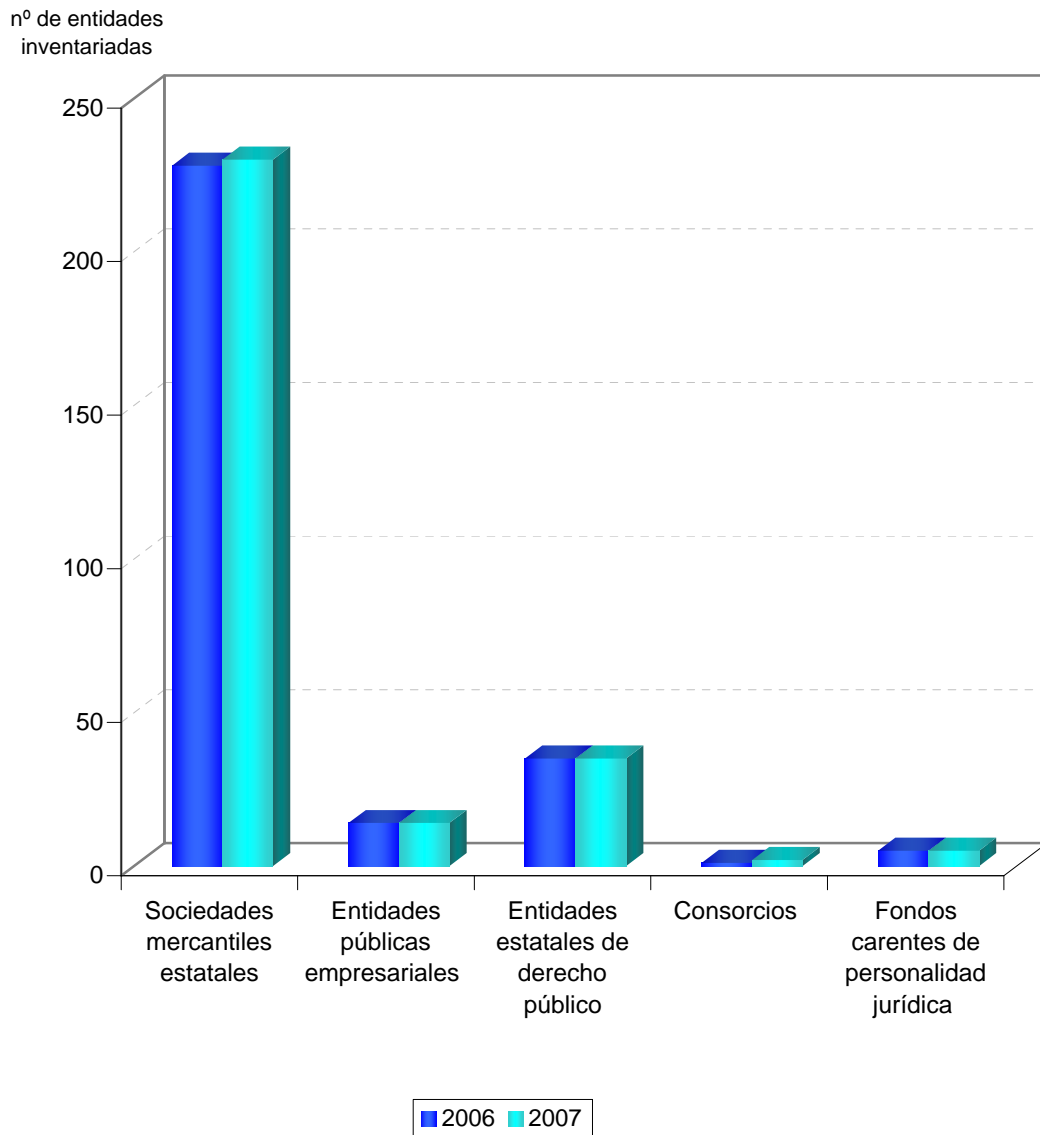



1.2. RELACIÓN DE ENTIDADES

1.2.1. Empresas estatales tratadas

ABRA INDUSTRIAL, S.A.

ADMINISTRADOR DE INFRAESTRUCTURAS FERROVIARIAS

AENA DESARROLLO INTERNACIONAL, S.A.

AEROPUERTOS ESPAÑOLES Y NAVEGACION AEREA

AGENCIA EFE, S.A.

AGRUMINSA, S.A.

AGUAS DE LA CUENCA DEL EBRO, S.A.

AGUAS DE LA CUENCA DEL GUADALQUIVIR, S.A.

AGUAS DE LA CUENCA DEL NORTE, S.A.

AGUAS DE LA CUENCA DEL SEGURA, S.A.

AGUAS DE LA CUENCA DEL TAJO, S.A.

AGUAS DE LAS CUENCAS MEDITERRANEAS, S.A.

AGUAS DEL DUERO, S.A.

AGUAS DEL JÚCAR, S.A., SOCIEDAD UNIPERSONAL

AHV-ENSIDESA CAPITAL, S.A.

ALCOHOLES NUÑEZ, S.L.

ALIMENTOS Y ACEITES, S.A.

APARCAMIENTO ZONA FRANCA S.L.

APARCAMIENTOS SUBTERRANEOS DE VIGO, S.L.

APROTEC, S.A.

ASTILLEROS ESPAÑOLES, S.A. (EN LIQUIDACIÓN)

ASTURIANA DE SERVICIOS PORTUARIOS,S.L.U.

ÁUREA, SEGURODORA DE CREDITO E GARANTIAS

AUTORIDAD PORTUARIA DE ALICANTE

AUTORIDAD PORTUARIA DE ALMERÍA

AUTORIDAD PORTUARIA DE AVILES

AUTORIDAD PORTUARIA DE BAHIA DE CADIZ

AUTORIDAD PORTUARIA DE BALEARES

AUTORIDAD PORTUARIA DE BARCELONA

AUTORIDAD PORTUARIA DE BILBAO

AUTORIDAD PORTUARIA DE CARTAGENA

AUTORIDAD PORTUARIA DE CASTELLON

AUTORIDAD PORTUARIA DE CEUTA

AUTORIDAD PORTUARIA DE FERROL-SAN CIPRIAN

AUTORIDAD PORTUARIA DE GIJON

AUTORIDAD PORTUARIA DE HUELVA

AUTORIDAD PORTUARIA DE LA BAHIA DE ALGECIRAS

AUTORIDAD PORTUARIA DE LA CORUÑA

AUTORIDAD PORTUARIA DE LAS PALMAS

AUTORIDAD PORTUARIA DE MALAGA

AUTORIDAD PORTUARIA DE MARIN Y RIA DE PONTEVEDRA

AUTORIDAD PORTUARIA DE MELILLA

AUTORIDAD PORTUARIA DE MOTRIL

AUTORIDAD PORTUARIA DE PASAJES

AUTORIDAD PORTUARIA DE SANTA CRUZ DE TENERIFE

AUTORIDAD PORTUARIA DE SANTANDER

AUTORIDAD PORTUARIA DE SEVILLA

AUTORIDAD PORTUARIA DE TARRAGONA

AUTORIDAD PORTUARIA DE VALENCIA

AUTORIDAD PORTUARIA DE VIGO

AUTORIDAD PORTUARIA DE VILLAGARCIA DE AROSA

AXIS PARTICIPACIONES EMPRESARIALES, SGEGR, S.A.

BABCOCK WILCOX ESPAÑOLA, S.A.

BANESTO ENISA SEPI DESARROLLO, FONDO DE CAPITAL RIESGO DE RÉGIMEN SIMPLIFICADO

BARCELONA HOLDING OLIMPICO, S.A.

CÁLCULO Y TRATAMIENTO DE LA INFORMACIÓN, CTI, S.A.

CENTRO INTERMODAL DE LOGISTICA, S.A.

CENTRO MINERO DE PENOUTA, S.A.

CENTRO PARA EL DESARROLLO TECNOLOGICO INDUSTRIAL

CENTROS LOGISTICOS AEROPORTUARIOS, S.A.

CESCEMEXT

CHRONOEXPRES, S.A.

CIREX, S.A.

COFIVACASA, S.A.

COIN ASESORES, S.A.

COLONIZACION Y TRANSFORMACION AGRARIA, S.A.

COMERCIAL DEL FERROCARRIL, S.A.

COMPAÑÍA ARGENTINA DE SEGUROS DE CRÉDITO A LA EXPORTACIÓN, S.A.

COMPAÑIA DE LOS FERROCARRILES DE MADRID A ZARAGOZA Y ALICANTE, S.A. (EN LIQUIDACION)

COMPAÑIA DEL FERROCARRIL CENTRAL DE ARAGON, S.A. (EN LIQUIDACION)

COMPAÑIA ESPAÑOLA DE FINANCIACION DEL DESARROLLO COFIDES, S.A.

COMPAÑIA ESPAÑOLA DE REAFIANZAMIENTO, S.A.

COMPAÑIA ESPAÑOLA DE SEGUROS DE CREDITO A LA EXPORTACION, S.A.

COMPAÑIA ESPAÑOLA DE TABACO EN RAMA, S.A.

COMPAÑIA GENERAL ESPAÑOLA DE AFRICA

CONSORCIO DE COMPENSACION DE SEGUROS

CONSORCIO DE LA ZONA FRANCA DE CÁDIZ

CONSORCIO DE LA ZONA FRANCA DE GRAN CANARIA

CONSORCIO DE LA ZONA FRANCA DE VIGO

CONSORCIO INTERNACIONAL DE ASEGURADORAS DE CRÉDITO, S.A.

CONSORCIO PARA LA CONSTRUCCIÓN DEL AUDITORIO DE MÚSICA DE MÁLAGA

CONSORCIO VALENCIA 2007

CORPORACIÓN ALIMENTARIA QUALITY, S.A.

CORPORACIÓN DE RADIO Y TELEVISIÓN ESPAÑOLA, S.A.

CORREO HÍBRIDO, S.A.

CORREOS TELECOM, S.A.

DECYPAR, S.A.

DEFEX, S.A.

DEPURADORA DEL BAIX LLOBREGAT, S.A.

DESGASIFICACION Y LIMPIEZA DE TANQUES, S.A., EN LIQUIDACIÓN

DESORCIÓN TÉRMICA, S.A.

DISEÑO Y TECNOLOGÍA MICROELECTRÓNICA, AIE

E-INFORMA, S.A.

EFE NEWS SERVICES, INC.

EFEAGRO, S.A.

EFEGESTION, S.A.

EMPRESA DE TRANSFORMACION AGRARIA, S.A.

EMPRESA DE TRANSFORMAÇÕES AGRARIAS, S.A.

EMPRESA NACIONAL DE INNOVACION, S.A.

EMPRESA NACIONAL DE RESIDUOS RADIOACTIVOS, S.A.

EMPRESA PARA LA GESTION DE RESIDUOS INDUSTRIALES, S.A.

ENAJENACION DE MATERIALES FERROVIARIOS, S.A.

ENTE PUBLICO DE RADIOTELEVISION ESPAÑOLA (en liquidación)

ENTIDAD PÚBLICA EMPRESARIAL RED.ES

ENUSA INDUSTRIAS AVANZADAS, S.A.

ENUSA-ENWESA AIE

ENUSEGUR, S.A.

ENWESA OPERACIONES, S.A.

EQUIPAMIENTO DE ESPACIOS Y ESTACIONES, S.A.

EQUIPOS NUCLEARES, S.A.

EQUIPOS TERMOMETÁLICOS, S.A.

ETSA DOI SRL

EUROPEAN BULK HANDLING INSTALLATION, S.A.

EXPASA AGRICULTURA Y GANADERÍA, S.A.

EXPOAGUA ZARAGOZA 2008, SOCIEDAD ANÓNIMA

EXPRESS TRUCK, S.A.

FABRICA NACIONAL DE MONEDA Y TIMBRE-REAL CASA DE LA MONEDA

FERROCARRILES DE VIA ESTRECHA

FONDICO, FONDO DE CAPITAL RIESGO

FONDO DE LIQUIDACIÓN ASICA

FONDO EURO-ICO, FONDO DE CAPITAL RIESGO

GERENCIA DEL SECTOR DE LA CONSTRUCCIÓN NAVAL

GERENCIA URBANISTICA PORT-2000

GESTIONES URBANISTICAS DE LA RIOJA, S.A.

GRUPO CESCE SERVICIOS TECNOLÓGICOS AIE

HIDROGUADIANA, S.A.

HIPÓDROMO DE LA ZARZUELA, S.A.

HULLERAS DEL NORTE S.A.

INFOINVEST, S.A.

INFORMA COLOMBIA, S.A.

INFORMA D&B (SERVIÇOS DE GESTÃO DE EMPRESAS), SOCIEDADE UNIPessoal, LDA

INFORMA DEL PERÚ, S.A.

INFORMA, D & B, S.A.

INFRAESTRUCTURAS Y EQUIPAMIENTOS HISPALENSES, S.A.

INGENIERIA DE SISTEMAS PARA LA DEFENSA DE ESPAÑA, S.A.

INGENIERIA Y ECONOMIA DEL TRANSPORTE, S.A.

INGENIERIA Y SERVICIOS AEROESPACIALES, S.A.

INGRUINSA, S.A.

INIEXPORT, S.A.

INMOBILIARIA DE LA ZONA FRANCA DE CÁDIZ S.L.

INMOBILIARIA DE PROMOCIONES Y ARRIENDOS, S.A.

INSTITUTO DE CREDITO OFICIAL

INSTITUTO NACIONAL DE TECNOLOGÍAS DE LA COMUNICACIÓN, S.A.

INSTITUTO PARA LA DIVERSIFICACION Y AHORRO DE LA ENERGIA

IZAR CONSTRUCCIONES NAVALES, S.A. (EN LIQUIDACIÓN)

LA ALMORAIMA, S.A.

LA MUNDIAL, C.A. VENEZOLANA DE SEGUROS DE CRÉDITO Y GARANTÍAS, S.A.

LOTERIAS Y APUESTAS DEL ESTADO

MERCADOS CENTRALES DE ABASTECIMIENTO DE ALGECIRAS, S.A.

MERCADOS CENTRALES DE ABASTECIMIENTO DE ASTURIAS, S.A.

MERCADOS CENTRALES DE ABASTECIMIENTO DE BADAJOZ, S.A.

MERCADOS CENTRALES DE ABASTECIMIENTO DE LAS PALMAS, S.A.

MERCADOS CENTRALES DE ABASTECIMIENTO DE MALAGA, S.A.

MERCADOS CENTRALES DE ABASTECIMIENTO, S.A.

MINAS DE ALMADEN Y ARRAYANES, S.A.

MOLYPHARMA, S.A.

MUSEO NACIONAL DEL PRADO DIFUSIÓN, S.A.

NAVANTIA, S.A.

OLYMPIC MOLL, S.A.

PARADORES DE TURISMO DE ESPAÑA, S.A.

PARQUE COMERCIAL LAS SALINAS, S.A.

PARQUE EMPRESARIAL PRINCIPADO DE ASTURIAS, S.L.

PORTEL EIXO ATLÁNTICO, S.R.L

PRERREDUCIDOS INTEGRADOS DEL SUROESTE DE ESPAÑA, S.A.

PRODUCCION Y TECNOLOGIA DE PREFABRICADOS A.E.I.E.

PRODUCCIONES DE CONTENIDOS AUDIOVISUALES DE TELEVISIÓN ESPAÑOLA, S.A.

PROGRAMAS Y EXPLOTACIONES DE RADIODIFUSION, S.A.

PUERTO SECO DE MADRID, S.A.

PUERTOS DEL ESTADO

QUALITY FISH INDUSTRIAS PESQUERAS, S.A.

QUALITY FOOD INDUSTRIA ALIMENTARIA, S.A.U.

QUALITY SERVICE GESTIÓN DE SERVICIOS INTEGRALES, S.A.U.

RADIO NACIONAL DE ESPAÑA, S.A. (en liquidación)

RED IBEROAMERICANA DE LOGÍSTICA Y COMERCIO, S.A.

REDALSA, S.A.

REICASTRO, S.A.

REMOLCADORES DEL NOROESTE, S.A.

REMOLQUES MARITIMOS, S.A.

RENFE-OPERADORA

RUMASA, S.A.

S. E. P. E.S. ENTIDAD PUBLICA EMPRESARIAL DE SUELO

S.A. DE ELECTRÓNICA SUBMARINA

SADIM INVERSIONES, S.A.

SAES CAPITAL, S.A.

SAINSEL SISTEMAS NAVALES, S.A.U.

SANIDAD ANIMAL Y SERVICIOS GANADEROS, S.A.

SDAD. ESTATAL PARA LA EJECUCION DE PROGRAMAS Y ACTUACIONES CONMEMORATIVAS DEL V CENTENARIO DEL
DESCUBRIMIENTO DE AMERICA SA (EN LIQUIDACION)

SECREX, COMPAÑÍA DE SEGUROS DE CRÉDITO Y GARANTÍAS, S.A.

SEGURADORA DE CRÉDITO DO BRASIL, S.A.

SEPI DESARROLLO EMPRESARIAL, S.A.

SEPIDES GESTION S.G.E.C.R., S.A.

SERVEI MANCOMUNAT DE PREVENCIÓ DEL PORT DE TARRAGONA, S.A.

SERVICIOS DOCUMENTALES DE ANDALUCIA, S.L.

SERVICIOS Y ESTUDIOS PARA LA NAVEGACIÓN AÉREA Y LA SEGURIDAD AERONÁUTICA, S.A.

SERVIPORT ANDALUCÍA, S.A.

SISTEMAS TECNICOS DE LOTERIAS DEL ESTADO, S.A.

SOCIEDAD ANONIMA ESTATAL DE CAUCION AGRARIA

SOCIEDAD ASTURIANA DE DIVERSIFICACIÓN MINERA, S.A.

SOCIEDAD DE INFRAESTRUCTURAS Y EQUIPAMIENTOS PENITENCIARIOS, S.A.

SOCIEDAD DE SALVAMENTO Y SEGURIDAD MARITIMA

SOCIEDAD ESPAÑOLA DE ESTUDIOS PARA LA COMUNICACION FIJA A TRAVES DEL ESTRECHO DE GIBRALTAR, S.A.

SOCIEDAD ESTATAL CANAL DE NAVARRA S.A.

SOCIEDAD ESTATAL CORREOS Y TELEGRAFOS, S.A.

SOCIEDAD ESTATAL DE CONMEMORACIONES CULTURALES, S.A.

SOCIEDAD ESTATAL DE ESTIBA Y DESESTIBA DEL PUERTO DE ALCUDIA, S.A.

SOCIEDAD ESTATAL DE ESTIBA Y DESESTIBA DEL PUERTO DE ALGECIRAS-LA LINEA, S.A.

SOCIEDAD ESTATAL DE ESTIBA Y DESESTIBA DEL PUERTO DE ALICANTE, S.A.

SOCIEDAD ESTATAL DE ESTIBA Y DESESTIBA DEL PUERTO DE ALMERIA, S.A.

SOCIEDAD ESTATAL DE ESTIBA Y DESESTIBA DEL PUERTO DE ARRECIFE DE LANZAROTE, S.A.

SOCIEDAD ESTATAL DE ESTIBA Y DESESTIBA DEL PUERTO DE AVILES, S.A.

SOCIEDAD ESTATAL DE ESTIBA Y DESESTIBA DEL PUERTO DE BARCELONA, S.A.

SOCIEDAD ESTATAL DE ESTIBA Y DESESTIBA DEL PUERTO DE BILBAO, S.A.

SOCIEDAD ESTATAL DE ESTIBA Y DESESTIBA DEL PUERTO DE CARTAGENA, S.A.

SOCIEDAD ESTATAL DE ESTIBA Y DESESTIBA DEL PUERTO DE CASTELLON, S.A.

SOCIEDAD ESTATAL DE ESTIBA Y DESESTIBA DEL PUERTO DE CEUTA, S.A.

SOCIEDAD ESTATAL DE ESTIBA Y DESESTIBA DEL PUERTO DE FERROL, S.A.

SOCIEDAD ESTATAL DE ESTIBA Y DESESTIBA DEL PUERTO DE GANDIA, S.A.

SOCIEDAD ESTATAL DE ESTIBA Y DESESTIBA DEL PUERTO DE GIJON, S.A.

SOCIEDAD ESTATAL DE ESTIBA Y DESESTIBA DEL PUERTO DE HUELVA, S.A.

SOCIEDAD ESTATAL DE ESTIBA Y DESESTIBA DEL PUERTO DE IBIZA, S.A.

SOCIEDAD ESTATAL DE ESTIBA Y DESESTIBA DEL PUERTO DE LA BAHIA DE CADIZ, S.A.

SOCIEDAD ESTATAL DE ESTIBA Y DESESTIBA DEL PUERTO DE MAHON, S.A.

SOCIEDAD ESTATAL DE ESTIBA Y DESESTIBA DEL PUERTO DE MALAGA, S.A.

SOCIEDAD ESTATAL DE ESTIBA Y DESESTIBA DEL PUERTO DE MARIN, S.A.

SOCIEDAD ESTATAL DE ESTIBA Y DESESTIBA DEL PUERTO DE MELILLA, S.A.

SOCIEDAD ESTATAL DE ESTIBA Y DESESTIBA DEL PUERTO DE MOTRIL, S.A.

SOCIEDAD ESTATAL DE ESTIBA Y DESESTIBA DEL PUERTO DE PALMA DE MALLORCA, S.A.

SOCIEDAD ESTATAL DE ESTIBA Y DESESTIBA DEL PUERTO DE PASAJES, S.A.

SOCIEDAD ESTATAL DE ESTIBA Y DESESTIBA DEL PUERTO DE SAGUNTO, S.A.

SOCIEDAD ESTATAL DE ESTIBA Y DESESTIBA DEL PUERTO DE SANTA CRUZ DE LA PALMA, S.A.

SOCIEDAD ESTATAL DE ESTIBA Y DESESTIBA DEL PUERTO DE SANTANDER, S.A.

SOCIEDAD ESTATAL DE ESTIBA Y DESESTIBA DEL PUERTO DE SEVILLA, S.A.

SOCIEDAD ESTATAL DE ESTIBA Y DESESTIBA DEL PUERTO DE TARRAGONA, S.A.

SOCIEDAD ESTATAL DE ESTIBA Y DESESTIBA DEL PUERTO DE VALENCIA, S.A.

SOCIEDAD ESTATAL DE ESTIBA Y DESESTIBA DEL PUERTO DE VIGO S.A.

SOCIEDAD ESTATAL DE ESTIBA Y DESESTIBA DEL PUERTO DE VILLAGARCIA DE AROSA, S.A.

SOCIEDAD ESTATAL DE ESTIBA Y DESESTIBA DEL PUERTO DEL ROSARIO DE FUERTEVENTURA, S.A.

SOCIEDAD ESTATAL DE GESTION DE ACTIVOS, S.A.

SOCIEDAD ESTATAL DE GESTION INMOBILIARIA DE PATRIMONIO, S.A.

SOCIEDAD ESTATAL DE INFRAESTRUCTURAS AGRARIAS DE LA MESETA SUR, S.A.

SOCIEDAD ESTATAL DE INFRAESTRUCTURAS AGRARIAS DEL NORDESTE, S.A.

SOCIEDAD ESTATAL DE INFRAESTRUCTURAS AGRARIAS DEL NORTE, S.A.

SOCIEDAD ESTATAL DE INFRAESTRUCTURAS AGRARIAS DEL SUR Y ESTE, S.A.

SOCIEDAD ESTATAL DE INFRAESTRUCTURAS DEL TRANSPORTE TERRESTRE, S.A.

SOCIEDAD ESTATAL DE PARTICIPACIONES INDUSTRIALES

SOCIEDAD ESTATAL ESPAÑOLA P4R, S.A.

SOCIEDAD ESTATAL PARA EL DESARROLLO DEL DISEÑO Y LA INNOVACION, S.A.

SOCIEDAD ESTATAL PARA EL DESARROLLO TECNOLÓGICO DEL TURISMO, S.A.

SOCIEDAD ESTATAL PARA EXPOSICIONES INTERNACIONALES, S.A.

SOCIEDAD ESTATAL PARA LA ACCIÓN CULTURAL EN EL EXTERIOR, S.A.

SOCIEDAD ESTATAL PARA LA GESTIÓN DE LA INNOVACIÓN Y LAS TECNOLOGÍAS TURÍSTICAS, S.A.

SOCIEDAD ESTATAL PARA LA PROMOCIÓN Y ATRACCIÓN DE INVERSIONES EXTERIORES, S.A.

SOCIEDAD GENERAL DE LAS BAHÍAS DE CÁDIZ Y ALGECIRAS, S.A.

SOCIEDAD MERCANTIL ESTATAL RADIO NACIONAL DE ESPAÑA, S.A.

SOCIEDAD MERCANTIL ESTATAL TELEVISIÓN ESPAÑOLA, S.A.

SOCIEDAD PARA EL DESARROLLO INDUSTRIAL DE ANDALUCIA, S.A.

SOCIEDAD PARA EL DESARROLLO INDUSTRIAL DE EXTREMADURA, S.A.

SOCIEDAD PÚBLICA DE ALQUILER, S.A.

SOLUCIONES FERROLANAS, S.A.

SUELO EMPRESARIAL DEL ATLÁNTICO, S.L.

SUELO INDUSTRIAL DE GALICIA, S.A.

TECNOLOGIA E INVESTIGACION FERROVIARIA, S.A.

TECNOLOGIA, ARQUITECTURA Y SISTEMAS, S.A.

TECNOLOGIAS Y SERVICIOS AGRARIOS, S.A.

TECONMA, S.A.

TELEVISION ESPAÑOLA, S.A. (en liquidación)

VALENCIA PLATAFORMA INTERMODAL Y LOGISTICA, S.A.

VIGO ACTIVO SOCIEDAD DE CAPITAL RIESGO, S.A.

VIÑEDOS ESPAÑOLES, S.L.

WORLD TRADE CENTER BARCELONA, S.A.

WORLD TRADE CENTER MÁLAGA, S.A.

1.2.2. Empresas estatales no tratadas

AUREA SERVICIOS TÉCNICOS LTDA

CONSORCIO DE LA ZONA FRANCA DE SANTA CRUZ DE TENERIFE

CONSORCIO RIO SAN PEDRO

FONDO DE APOYO A LA ACUICULTURA DE GALICIA

INFORMA DE VENEZUELA, S.A.

JUNTA MIXTA SANTA ANA

PORTEL MAROC, S.A.R.L. (TÁNGER)

PORTEL SERVICIOS TELEMATICOS, S.A.

SECREB SERVIÇOS DE ANÁLISE DE CRÉDITO LTDA

SOCIEDAD DE GESTIÓN DEL PROYECTO ALETAS, S.A.

SOCIEDAD ESTATAL DE ESTIBA Y DESESTIBA DEL PUERTO DE LA CORUÑA, S.A.

SOCIEDAD ESTATAL DE ESTIBA Y DESESTIBA DEL PUERTO DE LA LUZ Y LAS PALMAS, S.A.

SOCIEDAD ESTATAL DE ESTIBA Y DESESTIBA DEL PUERTO DE SAN SEBASTIAN DE LA GOMERA, S.A.

SOCIEDAD ESTATAL DE ESTIBA Y DESESTIBA DEL PUERTO DE SANTA CRUZ DE TENERIFE, S.A.

SOCIEDAD ESTATAL DE ESTIBA Y DESESTIBA DEL PUERTO LA ESTACA DE EL HIERRO, S.A.



1.3. COBERTURA DE LAS EMPRESAS TRATADAS

1.3.1. Distribución ministerial y cobertura de las empresas estatales tratadas

Ministerio	Sociedades mercantiles		Entidades públicas empresariales		Entidades estatales de derecho público		Fondos carentes de personalidad jurídica		Consorticios		Total	
	Nº de entidades tratadas	Cobertura	Nº de entidades tratadas	Cobertura	Nº de entidades tratadas	Cobertura	Nº de entidades tratadas	Cobertura	Nº de entidades tratadas	Cobertura	Nº de entidades tratadas	Cobertura
Economía y Hacienda.....	150	97,40	4	100,00	5	83,33	4	100,00	-	-	163	98,79
Fomento.....	54	88,52	5	100,00	29	100,00	-	-	1	100,00	89	92,71
Industria, Comercio y Turismo	4	100,00	4	100,00	-	-	-	-	-	-	8	100,00
Vivienda.....	3	60,00	1	100,00	-	-	-	-	-	-	4	66,67
Otros ministerios.....	6	100,00	-	-	-	-	-	-	1	100,00	7	87,50
Total.....	217	94,34	14	100,00	34	97,14	4	80,00	2	100,00	271	94,76

1.3.2. Cobertura de las empresas tratadas por sectores de actividad

Sectores	2007		Cobertura %
	Inventariadas	Tratadas	
Agricultura, silvicultura, tabaco y aceite	9	9	100,00
Industrias extractivas	3	3	100,00
Distribución de energía y explotación de recursos hídricos	11	11	100,00
Industrias Manufactureras	13	13	100,00
Construcción e inmobiliarias	24	23	95,83
Transportes	7	7	100,00
Otras actividades anexas a los transportes	7	7	100,00
Explotación de puertos y servicios portuarios	72	68	94,44
Comercio y hostelería	4	4	100,00
Correos, comunicaciones y servicios de información	15	15	100,00
Desarrollo sectorial y regional	21	20	95,24
Servicios técnicos y de investigación	13	12	92,31
Servicios prestados a otras empresas y otros servicios	32	30	93,75
En situaciones especiales	30	26	86,67
Intermediación financiera	16	14	87,50
Entidades de crédito	1	1	100,00
Entidades de seguros	8	8	100,00
Total	286	271	94,76



**1.4. EVOLUCIÓN DEL
INVENTARIO DE EMPRESAS
ESTATALES**

1.4.1. Inventario de empresas estatales

Denominación social	Nombre comercial
ABRA INDUSTRIAL, S.A.	
ADMINISTRADOR DE INFRAESTRUCTURAS FERROVIARIAS	ADIF
AENA DESARROLLO INTERNACIONAL, S.A.	AENA INTERNACIONAL
AEROPUERTOS ESPAÑOLES Y NAVEGACION AEREA	AENA
AGENCIA EFE, S.A.	EFE
AGRUMINSA, S.A.	
AGUAS DE LA CUENCA DEL EBRO, S.A.	ACESA
AGUAS DE LA CUENCA DEL GUADALQUIVIR, S.A.	AQUAVIR
AGUAS DE LA CUENCA DEL NORTE, S.A.	ACUANORTE
AGUAS DE LA CUENCA DEL SEGURA, S.A.	ACSEGURA
AGUAS DE LA CUENCA DEL TAJO, S.A.	
AGUAS DE LAS CUENCAS MEDITERRANEAS, S.A.	ACUAMED
AGUAS DEL DUERO, S.A.	ADSA
AGUAS DEL JÚCAR, S.A., SOCIEDAD UNIPERSONAL	
AHV-ENSIDESA CAPITAL, S.A.	AHV-ENSIDESA CAPITAL
ALCOHOLES NUÑEZ, S.L.	
ALIMENTOS Y ACEITES, S.A.	ALYCESA
APARCAMIENTO ZONA FRANCA S.L.	AZF
APARCAMIENTOS SUBTERRANEOS DE VIGO, S.L.	
APROTEC, S.A.	
ASTILLEROS ESPAÑOLES, S.A. (EN LIQUIDACIÓN)	AESA

Denominación social	Nombre comercial
ASTURIANA DE SERVICIOS PORTUARIOS,S.L.U.	ASP
AUREA SERVICIOS TÉCNICOS LTDA	
ÁUREA, SEGUADORA DE CREDITO E GARANTIAS	
AUTORIDAD PORTUARIA DE ALICANTE	
AUTORIDAD PORTUARIA DE ALMERÍA	
AUTORIDAD PORTUARIA DE AVILES	
AUTORIDAD PORTUARIA DE BAHIA DE CADIZ	PUERTO BAHÍA DE CÁDIZ
AUTORIDAD PORTUARIA DE BALEARES	
AUTORIDAD PORTUARIA DE BARCELONA	
AUTORIDAD PORTUARIA DE BILBAO	
AUTORIDAD PORTUARIA DE CARTAGENA	
AUTORIDAD PORTUARIA DE CASTELLON	PORTCASTELLO
AUTORIDAD PORTUARIA DE CEUTA	A.P. DE CEUTA
AUTORIDAD PORTUARIA DE FERROL-SAN CIPRIAN	
AUTORIDAD PORTUARIA DE GIJON	
AUTORIDAD PORTUARIA DE HUELVA	
AUTORIDAD PORTUARIA DE LA BAHIA DE ALGECIRAS	A.P.B.A.
AUTORIDAD PORTUARIA DE LA CORUÑA	
AUTORIDAD PORTUARIA DE LAS PALMAS	
AUTORIDAD PORTUARIA DE MALAGA	
AUTORIDAD PORTUARIA DE MARIN Y RIA DE PONTEVEDRA	
AUTORIDAD PORTUARIA DE MELILLA	

Denominación social	Nombre comercial
AUTORIDAD PORTUARIA DE MOTRIL	
AUTORIDAD PORTUARIA DE PASAJES	PUERTO PASAJES
AUTORIDAD PORTUARIA DE SANTA CRUZ DE TENERIFE	
AUTORIDAD PORTUARIA DE SANTANDER	
AUTORIDAD PORTUARIA DE SEVILLA	PUERTO DE SEVILLA
AUTORIDAD PORTUARIA DE TARRAGONA	
AUTORIDAD PORTUARIA DE VALENCIA	VALENCIAPORT
AUTORIDAD PORTUARIA DE VIGO	PUERTO DE VIGO
AUTORIDAD PORTUARIA DE VILLAGARCIA DE AROSA	
AXIS PARTICIPACIONES EMPRESARIALES, SGEGR, S.A.	AXIS PARTICIPACIONES EMPRESARIALES
BABCOCK WILCOX ESPAÑOLA, S.A.	B.W.E.
BANESTO ENISA SEPI DESARROLLO, FONDO DE CAPITAL RIESGO DE RÉGIMEN SIMPLIFICADO	
BARCELONA HOLDING OLIMPICO, S.A.	HOLSA
CÁLCULO Y TRATAMIENTO DE LA INFORMACIÓN, CTI, S.A.	CTI
CENTRO INTERMODAL DE LOGISTICA, S.A.	CILSA
CENTRO MINERO DE PENOUTA, S.A.	
CENTRO PARA EL DESARROLLO TECNOLOGICO INDUSTRIAL	CDTI
CENTROS LOGISTICOS AEROPORTUARIOS, S.A.	
CESCEMEXT	
CHRONOEXPRES, S.A.	
CIREX, S.A.	
COFIVACASA, S.A.	

Denominación social	Nombre comercial
COIN ASESORES, S.A.	
COLONIZACION Y TRANSFORMACION AGRARIA, S.A.	CYTASA
COMERCIAL DEL FERROCARRIL, S.A.	COMFERSA
COMPAÑÍA ARGENTINA DE SEGUROS DE CRÉDITO A LA EXPORTACIÓN, S.A.	CASCE
COMPAÑIA DE LOS FERROCARRILES DE MADRID A ZARAGOZA Y ALICANTE, S.A. (EN LIQUIDACION)	
COMPAÑIA DEL FERROCARRIL CENTRAL DE ARAGON, S.A. (EN LIQUIDACION)	
COMPAÑIA ESPAÑOLA DE FINANCIACION DEL DESARROLLO COFIDES, S.A.	COFIDES
COMPAÑIA ESPAÑOLA DE REAFIANZAMIENTO, S.A.	CERSA
COMPAÑIA ESPAÑOLA DE SEGUROS DE CREDITO A LA EXPORTACION, S.A.	CESCE
COMPAÑIA ESPAÑOLA DE TABACO EN RAMA, S.A.	CETARSA
COMPAÑIA GENERAL ESPAÑOLA DE AFRICA	
CONSORCIO DE COMPENSACION DE SEGUROS	CCS
CONSORCIO DE LA ZONA FRANCA DE CÁDIZ	ZONA FRANCA CÁDIZ
CONSORCIO DE LA ZONA FRANCA DE GRAN CANARIA	
CONSORCIO DE LA ZONA FRANCA DE SANTA CRUZ DE TENERIFE	
CONSORCIO DE LA ZONA FRANCA DE VIGO	
CONSORCIO INTERNACIONAL DE ASEGURADORAS DE CRÉDITO, S.A.	CIAC
CONSORCIO PARA LA CONSTRUCCIÓN DEL AUDITORIO DE MÚSICA DE MÁLAGA	
CONSORCIO RIO SAN PEDRO	
CONSORCIO VALENCIA 2007	
CORPORACIÓN ALIMENTARIA QUALITY, S.A.	
CORPORACIÓN DE RADIO Y TELEVISIÓN ESPAÑOLA, S.A.	CORPORACIÓN RTVE

Denominación social	Nombre comercial
CORREO HÍBRIDO, S.A.	
CORREOS TELECOM, S.A.	
DECYPAR, S.A.	DECYPAR
DEFEX, S.A.	
DEPURADORA DEL BAIX LLOBREGAT, S.A.	DEPURBAIX
DESGASIFICACION Y LIMPIEZA DE TANQUES, S.A., EN LIQUIDACIÓN	DELTA
DESORCIÓN TÉRMICA, S.A.	DESOTERMIA
DISEÑO Y TECNOLOGÍA MICROELECTRÓNICA, AIE	D+T MICROELECTRÓNICA
E-INFORMA, S.A.	
EFE NEWS SERVICES, INC.	
EFEAGRO, S.A.	
EFEGESTION, S.A.	EFEGESTION
EMPRESA DE TRANSFORMACION AGRARIA, S.A.	TRAGSA
EMPRESA DE TRANSFORMAÇÕES AGRARIAS, S.A.	TRAPSA
EMPRESA NACIONAL DE INNOVACION, S.A.	ENISA
EMPRESA NACIONAL DE RESIDUOS RADIATIVOS, S.A.	ENRESA
EMPRESA PARA LA GESTION DE RESIDUOS INDUSTRIALES, S.A.	EMGRISA
ENAJENACION DE MATERIALES FERROVIARIOS, S.A.	EMFESA
ENTE PUBLICO DE RADIOTELEVISION ESPAÑOLA (en liquidación)	RTVE
ENTIDAD PÚBLICA EMPRESARIAL RED.ES	RED.ES
ENUSA INDUSTRIAS AVANZADAS, S.A.	
ENUSA-ENWESA AIE	

Denominación social	Nombre comercial
ENUSEGUR, S.A.	
ENWESA OPERACIONES, S.A.	
EQUIPAMIENTO DE ESPACIOS Y ESTACIONES, S.A.	EQUIDESA
EQUIPOS NUCLEARES, S.A.	ENSA
EQUIPOS TERMOMETÁLICOS, S.A.	E.T.M.
ETSA DOI SRL	
EUROPEAN BULK HANDLING INSTALLATION, S.A.	E.B.H.I.
EXPASA AGRICULTURA Y GANADERÍA, S.A.	EXPASA
EXPOAGUA ZARAGOZA 2008, SOCIEDAD ANÓNIMA	
EXPRESS TRUCK, S.A.	ETSA
FABRICA NACIONAL DE MONEDA Y TIMBRE-REAL CASA DE LA MONEDA	F. N. M. T.
FERROCARRILES DE VIA ESTRECHA	FEVE
FONDICO, FONDO DE CAPITAL RIESGO	
FONDO DE APOYO A LA ACUICULTURA DE GALICIA	
FONDO DE LIQUIDACIÓN ASICA	SAECA FONDO ASICA
FONDO EURO-ICO, FONDO DE CAPITAL RIESGO	
GERENCIA DEL SECTOR DE LA CONSTRUCCIÓN NAVAL	
GERENCIA URBANISTICA PORT-2000	PORT-2000
GESTIONES URBANISTICAS DE LA RIOJA, S.A.	GESTUR RIOJA
GRUPO CESCE SERVICIOS TECNOLÓGICOS AIE	
HIDROGUADIANA, S.A.	
HIPÓDROMO DE LA ZARZUELA, S.A.	

Denominación social	Nombre comercial
HULLERAS DEL NORTE S.A.	HUNOSA
INFOINVEST, S.A.	
INFORMA COLOMBIA, S.A.	
INFORMA D&B (SERVIÇOS DE GESTÃO DE EMPRESAS), SOCIEDADE UNIPESSOAL, LDA	
INFORMA DE VENEZUELA, S.A.	INFOVESA
INFORMA DEL PERÚ, S.A.	
INFORMA, D & B, S.A.	INFORMA
INFRAESTRUCTURAS Y EQUIPAMIENTOS HISPALENSES, S.A.	INFEHSA
INGENIERIA DE SISTEMAS PARA LA DEFENSA DE ESPAÑA, S.A.	ISDEFE
INGENIERIA Y ECONOMIA DEL TRANSPORTE, S.A.	INECO
INGENIERIA Y SERVICIOS AEROESPACIALES, S.A.	INSA
INGRUINSA, S.A.	
INIEXPORT, S.A.	
INMOBILIARIA DE LA ZONA FRANCA DE CÁDIZ S.L.	
INMOBILIARIA DE PROMOCIONES Y ARRIENDOS, S.A.	IMPROASA
INSTITUTO DE CREDITO OFICIAL	ICO
INSTITUTO NACIONAL DE TECNOLOGÍAS DE LA COMUNICACIÓN, S.A.	INTECO
INSTITUTO PARA LA DIVERSIFICACION Y AHORRO DE LA ENERGIA	IDAE
IZAR CONSTRUCCIONES NAVALES, S.A. (EN LIQUIDACIÓN)	IZAR
JUNTA MIXTA SANTA ANA	SANTA ANA
LA ALMORAIMA, S.A.	LA ALMORAIMA
LA MUNDIAL, C.A. VENEZOLANA DE SEGUROS DE CRÉDITO Y GARANTÍAS, S.A.	

Denominación social	Nombre comercial
LOTERIAS Y APUESTAS DEL ESTADO	LAE
MERCADOS CENTRALES DE ABASTECIMIENTO DE ALGECIRAS, S.A.	MERCALGECIRAS
MERCADOS CENTRALES DE ABASTECIMIENTO DE ASTURIAS, S.A.	MERCASTURIAS
MERCADOS CENTRALES DE ABASTECIMIENTO DE BADAJOZ, S.A.	MERCABADAJOZ
MERCADOS CENTRALES DE ABASTECIMIENTO DE LAS PALMAS, S.A.	MERCALASPALMAS
MERCADOS CENTRALES DE ABASTECIMIENTO DE MALAGA, S.A.	MERCAMALAGA
MERCADOS CENTRALES DE ABASTECIMIENTO, S.A.	MERCASA
MINAS DE ALMADEN Y ARRAYANES, S.A.	MAYASA
MOLYPHARMA, S.A.	
MUSEO NACIONAL DEL PRADO DIFUSIÓN, S.A.	
NAVANTIA, S.A.	
OLYMPIC MOLL, S.A.	
PARADORES DE TURISMO DE ESPAÑA, S.A.	PARADORES
PARQUE COMERCIAL LAS SALINAS, S.A.	LAS SALINAS
PARQUE EMPRESARIAL PRINCIPADO DE ASTURIAS, S.L.	PEPA, SL
PORTEL EIXO ATLÁNTICO, S.R.L	
PORTEL MAROC, S.A.R.L. (TÁNGER)	
PORTEL SERVICIOS TELEMATICOS, S.A.	PORTEL
PRERREDUCIDOS INTEGRADOS DEL SUROESTE DE ESPAÑA, S.A.	PRESUR
PRODUCCION Y TECNOLOGIA DE PREFABRICADOS A.E.I.E.	P.T.P.
PRODUCCIONES DE CONTENIDOS AUDIOVISUALES DE TELEVISIÓN ESPAÑOLA, S.A.	PROCASA
PROGRAMAS Y EXPLOTACIONES DE RADIODIFUSION, S.A.	PROERSA

Denominación social	Nombre comercial
PUERTO SECO DE MADRID, S.A.	
PUERTOS DEL ESTADO	
QUALITY FISH INDUSTRIAS PESQUERAS, S.A.	
QUALITY FOOD INDUSTRIA ALIMENTARIA, S.A.U.	
QUALITY SERVICE GESTIÓN DE SERVICIOS INTEGRALES, S.A.U.	QUALITY SERVICE G.S.I., S.A.U
RADIO NACIONAL DE ESPAÑA, S.A. (en liquidación)	RNE
RED IBEROAMERICANA DE LOGÍSTICA Y COMERCIO, S.A.	RILCO
REDALSA, S.A.	
REICASTRO, S.A.	
REMOLCADORES DEL NOROESTE, S.A.	RENOSA
REMOLQUES MARITIMOS, S.A.	REMASA
RENFE-OPERADORA	
RUMASA, S.A.	
S. E. P. E.S. ENTIDAD PUBLICA EMPRESARIAL DE SUELO	S. E. P. E. S.
S.A. DE ELECTRÓNICA SUBMARINA	SAES
SADIM INVERSIONES, S.A.	
SAES CAPITAL, S.A.	
SAINSEL SISTEMAS NAVALES, S.A.U.	
SANIDAD ANIMAL Y SERVICIOS GANADEROS, S.A.	TRAGSEGA
SDAD. ESTATAL PARA LA EJECUCION DE PROGRAMAS Y ACTUACIONES CONMEMORATIVAS DEL V CENTENARIO DEL DESCUBRIMIENTO DE AMERICA SA (EN LIQUIDACION)	V CENTENARIO (EN LIQUIDACION)
SECREB SERVIÇOS DE ANÁLISE DE CRÉDITO LTDA	
SECREX, COMPAÑÍA DE SEGUROS DE CRÉDITO Y GARANTÍAS, S.A.	

Denominación social	Nombre comercial
SEGURADORA DE CRÉDITO DO BRASIL, S.A.	SECREB
SEPI DESARROLLO EMPRESARIAL, S.A.	SEPIDES
SEPIDES GESTION S.G.E.C.R., S.A.	
SERVEI MANCOMUNAT DE PREVENCIÓ DEL PORT DE TARRAGONA, S.A.	PREVENPORT
SERVICIOS DOCUMENTALES DE ANDALUCIA, S.L.	SDA
SERVICIOS Y ESTUDIOS PARA LA NAVEGACIÓN AÉREA Y LA SEGURIDAD AERONÁUTICA, S.A.	SENASA
SERVIPORT ANDALUCÍA, S.A.	
SISTEMAS TECNICOS DE LOTERIAS DEL ESTADO, S.A.	S.T.L.
SOCIEDAD ANONIMA ESTATAL DE CAUCION AGRARIA	SAECA
SOCIEDAD ASTURIANA DE DIVERSIFICACIÓN MINERA, S.A.	SADIM
SOCIEDAD DE GESTIÓN DEL PROYECTO ALETAS, S.A.	
SOCIEDAD DE INFRAESTRUCTURAS Y EQUIPAMIENTOS PENITENCIARIOS, S.A.	SIEP
SOCIEDAD DE SALVAMENTO Y SEGURIDAD MARITIMA	SASEMAR
SOCIEDAD ESPAÑOLA DE ESTUDIOS PARA LA COMUNICACION FIJA A TRAVES DEL ESTRECHO DE GIBRALTAR, S.A.	SECEGSA
SOCIEDAD ESTATAL CANAL DE NAVARRA S.A.	CANAL DE NAVARRA
SOCIEDAD ESTATAL CORREOS Y TELEGRAFOS, S.A.	CORREOS Y TELEGRAFOS
SOCIEDAD ESTATAL DE CONMEMORACIONES CULTURALES, S.A.	
SOCIEDAD ESTATAL DE ESTIBA Y DESESTIBA DEL PUERTO DE ALCUDIA, S.A.	
SOCIEDAD ESTATAL DE ESTIBA Y DESESTIBA DEL PUERTO DE ALGECIRAS-LA LINEA, S.A.	SESTIBALSA
SOCIEDAD ESTATAL DE ESTIBA Y DESESTIBA DEL PUERTO DE ALICANTE, S.A.	SESTIBALSA
SOCIEDAD ESTATAL DE ESTIBA Y DESESTIBA DEL PUERTO DE ALMERIA, S.A.	SESTIALSA
SOCIEDAD ESTATAL DE ESTIBA Y DESESTIBA DEL PUERTO DE ARRECIFE DE LANZAROTE, S.A.	SESTIBA LANZ

Denominación social	Nombre comercial
SOCIEDAD ESTATAL DE ESTIBA Y DESESTIBA DEL PUERTO DE AVILES, S.A.	
SOCIEDAD ESTATAL DE ESTIBA Y DESESTIBA DEL PUERTO DE BARCELONA, S.A.	ESTIBARNA, S.A.
SOCIEDAD ESTATAL DE ESTIBA Y DESESTIBA DEL PUERTO DE BILBAO, S.A.	BILBOESTIBA
SOCIEDAD ESTATAL DE ESTIBA Y DESESTIBA DEL PUERTO DE CARTAGENA, S.A.	SESTICARSA
SOCIEDAD ESTATAL DE ESTIBA Y DESESTIBA DEL PUERTO DE CASTELLON, S.A.	SEDCAS
SOCIEDAD ESTATAL DE ESTIBA Y DESESTIBA DEL PUERTO DE CEUTA, S.A.	ESTIB CEUTA, S.A.
SOCIEDAD ESTATAL DE ESTIBA Y DESESTIBA DEL PUERTO DE FERROL, S.A.	SEYDFE
SOCIEDAD ESTATAL DE ESTIBA Y DESESTIBA DEL PUERTO DE GANDIA, S.A.	SEGASA
SOCIEDAD ESTATAL DE ESTIBA Y DESESTIBA DEL PUERTO DE GIJON, S.A.	GESTIBA
SOCIEDAD ESTATAL DE ESTIBA Y DESESTIBA DEL PUERTO DE HUELVA, S.A.	ESTIHUELVA
SOCIEDAD ESTATAL DE ESTIBA Y DESESTIBA DEL PUERTO DE IBIZA, S.A.	
SOCIEDAD ESTATAL DE ESTIBA Y DESESTIBA DEL PUERTO DE LA BAHIA DE CADIZ, S.A.	ESTIGADES
SOCIEDAD ESTATAL DE ESTIBA Y DESESTIBA DEL PUERTO DE LA CORUÑA, S.A.	SESTICO
SOCIEDAD ESTATAL DE ESTIBA Y DESESTIBA DEL PUERTO DE LA LUZ Y LAS PALMAS, S.A.	
SOCIEDAD ESTATAL DE ESTIBA Y DESESTIBA DEL PUERTO DE MAHON, S.A.	
SOCIEDAD ESTATAL DE ESTIBA Y DESESTIBA DEL PUERTO DE MALAGA, S.A.	SESTIMA,S.A.
SOCIEDAD ESTATAL DE ESTIBA Y DESESTIBA DEL PUERTO DE MARIN, S.A.	SESTIMAR, S.A.
SOCIEDAD ESTATAL DE ESTIBA Y DESESTIBA DEL PUERTO DE MELILLA, S.A.	SESTIMESA
SOCIEDAD ESTATAL DE ESTIBA Y DESESTIBA DEL PUERTO DE MOTRIL, S.A.	SESTIMOSA
SOCIEDAD ESTATAL DE ESTIBA Y DESESTIBA DEL PUERTO DE PALMA DE MALLORCA, S.A.	
SOCIEDAD ESTATAL DE ESTIBA Y DESESTIBA DEL PUERTO DE PASAJES, S.A.	SESPA, S.A.
SOCIEDAD ESTATAL DE ESTIBA Y DESESTIBA DEL PUERTO DE SAGUNTO, S.A.	SESASA

Denominación social	Nombre comercial
SOCIEDAD ESTATAL DE ESTIBA Y DESESTIBA DEL PUERTO DE SAN SEBASTIAN DE LA GOMERA, S.A.	SESTIGA
SOCIEDAD ESTATAL DE ESTIBA Y DESESTIBA DEL PUERTO DE SANTA CRUZ DE LA PALMA, S.A.	ESTIPALMA, S.A.
SOCIEDAD ESTATAL DE ESTIBA Y DESESTIBA DEL PUERTO DE SANTA CRUZ DE TENERIFE, S.A.	SESTIFE
SOCIEDAD ESTATAL DE ESTIBA Y DESESTIBA DEL PUERTO DE SANTANDER, S.A.	SESTISAN
SOCIEDAD ESTATAL DE ESTIBA Y DESESTIBA DEL PUERTO DE SEVILLA, S.A.	SESTISE
SOCIEDAD ESTATAL DE ESTIBA Y DESESTIBA DEL PUERTO DE TARRAGONA, S.A.	ESTARRACO
SOCIEDAD ESTATAL DE ESTIBA Y DESESTIBA DEL PUERTO DE VALENCIA, S.A.	SEVASA
SOCIEDAD ESTATAL DE ESTIBA Y DESESTIBA DEL PUERTO DE VIGO S.A.	S.E.E.D. DEL PUERTO DE VIGO
SOCIEDAD ESTATAL DE ESTIBA Y DESESTIBA DEL PUERTO DE VILLAGARCIA DE AROSA, S.A.	SESTIVA,S.A.
SOCIEDAD ESTATAL DE ESTIBA Y DESESTIBA DEL PUERTO DEL ROSARIO DE FUERTEVENTURA, S.A.	
SOCIEDAD ESTATAL DE ESTIBA Y DESESTIBA DEL PUERTO LA ESTACA DE EL HIERRO, S.A.	SESTIHIERRO
SOCIEDAD ESTATAL DE GESTION DE ACTIVOS, S.A.	AGESA
SOCIEDAD ESTATAL DE GESTION INMOBILIARIA DE PATRIMONIO, S.A.	SEGIPSA
SOCIEDAD ESTATAL DE INFRAESTRUCTURAS AGRARIAS DE LA MESETA SUR, S.A.	SEIASA MESETA SUR
SOCIEDAD ESTATAL DE INFRAESTRUCTURAS AGRARIAS DEL NORDESTE, S.A.	SEIASA NORDESTE
SOCIEDAD ESTATAL DE INFRAESTRUCTURAS AGRARIAS DEL NORTE, S.A.	SEIASA NORTE
SOCIEDAD ESTATAL DE INFRAESTRUCTURAS AGRARIAS DEL SUR Y ESTE, S.A.	SEIASA SUR Y ESTE
SOCIEDAD ESTATAL DE INFRAESTRUCTURAS DEL TRANSPORTE TERRESTRE, S.A.	SEITT
SOCIEDAD ESTATAL DE PARTICIPACIONES INDUSTRIALES	SEPI
SOCIEDAD ESTATAL ESPAÑOLA P4R, S.A.	P4R
SOCIEDAD ESTATAL PARA EL DESARROLLO DEL DISEÑO Y LA INNOVACION, S.A.	DDI
SOCIEDAD ESTATAL PARA EL DESARROLLO TECNOLÓGICO DEL TURISMO, S.A.	SEDETTUR

Denominación social	Nombre comercial
SOCIEDAD ESTATAL PARA EXPOSICIONES INTERNACIONALES, S.A.	
SOCIEDAD ESTATAL PARA LA ACCIÓN CULTURAL EN EL EXTERIOR, S.A.	SEACEX
SOCIEDAD ESTATAL PARA LA GESTIÓN DE LA INNOVACIÓN Y LAS TECNOLOGÍAS TURÍSTICAS, S.A.	SEGITUR
SOCIEDAD ESTATAL PARA LA PROMOCIÓN Y ATRACCIÓN DE INVERSIONES EXTERIORES, S.A.	INTERES
SOCIEDAD GENERAL DE LAS BAHÍAS DE CÁDIZ Y ALGECIRAS, S.A.	SOGEBAC, S.A.
SOCIEDAD MERCANTIL ESTATAL RADIO NACIONAL DE ESPAÑA, S.A.	
SOCIEDAD MERCANTIL ESTATAL TELEVISIÓN ESPAÑOLA, S.A.	
SOCIEDAD PARA EL DESARROLLO INDUSTRIAL DE ANDALUCIA, S.A.	SODIAN
SOCIEDAD PARA EL DESARROLLO INDUSTRIAL DE EXTREMADURA, S.A.	SODIEX
SOCIEDAD PÚBLICA DE ALQUILER, S.A.	
SOLUCIONES FERROLANAS, S.A.	SOFESA
SUELO EMPRESARIAL DEL ATLÁNTICO, S.L.	
SUELO INDUSTRIAL DE GALICIA, S.A.	SIGALSA
TECNOLOGIA E INVESTIGACION FERROVIARIA, S.A.	TIFSA
TECNOLOGIA, ARQUITECTURA Y SISTEMAS, S.A.	TARSIS
TECNOLOGIAS Y SERVICIOS AGRARIOS, S.A.	TRAGSATEC
TECONMA, S.A.	
TELEVISION ESPAÑOLA, S.A. (en liquidación)	TVE
VALENCIA PLATAFORMA INTERMODAL Y LOGISTICA, S.A.	VPI LOGISTICA
VIGO ACTIVO SOCIEDAD DE CAPITAL RIESGO, S.A.	
VIÑEDOS ESPAÑOLES, S.L.	
WORLD TRADE CENTER BARCELONA, S.A.	

Denominación social	Nombre comercial
WORLD TRADE CENTER MÁLAGA, S.A.	WTCM

1.4.1. Variaciones del inventario de empresas públicas estatales por dependencias ministeriales

Ministerio	Inventario 2006	Altas				Bajas					Inventario 2007
		1	2	3	Total	1	2	3	4	Total	
Economía y Hacienda	167	3	4	-	7	3	1	1	1	6	168
Fomento	96	-	-	-	-	-	-	-	-	-	96
Industria, Comercio y Turismo.....	8	-	-	-	-	-	-	-	-	-	8
Vivienda.....	6	-	-	-	-	-	-	-	-	-	6
Otros ministerios.....	6	-	1	1	2	-	-	-	-	-	8
Total	283	3	5	1	9	3	1	1	1	6	286

Altas

1. Constitución en el año
2. Se cumplen los requisitos para su incorporación al inventario del S.P.E. según la Ley 47/2003
3. De nueva creación tras la firma de un convenio de colaboración

Bajas

1. Liquidación, disolución o extinción
2. Transformación, fusión o absorción
3. Privatización
4. Pérdida de la participación mayoritaria

1.4.2. Variaciones en el inventario de empresas estatales

Altas

Constitución en el año

DESORCIÓN TÉRMICA, S.A.

ETSA DOI SRL

SOCIEDAD DE GESTIÓN DEL PROYECTO ALETAS, S.A.

Se cumplen los requisitos para su incorporación al inventario del S.P.E. según la Ley 47/2003

AUREA SERVICIOS TÉCNICOS LTDA

ÁUREA, SEGURADORA DE CREDITO E GARANTIAS

DISEÑO Y TECNOLOGÍA MICROELECTRÓNICA, AIE

ENUSA-ENWESA AIE

INFORMA DE VENEZUELA, S.A.

De nueva creación tras la firma de un convenio de colaboración

CONSORCIO PARA LA CONSTRUCCIÓN DEL AUDITORIO DE MÚSICA DE MÁLAGA

Bajas

Liquidación, disolución o extinción

ACENOR, S.A.

GESTION DEL SUELO DE ENSIDESA, S.A.

GRUAS Y UTILLAJES, S.A.

Transformación, fusión o absorción

SOCIEDAD ESTATAL CANAL DE SEGARRA GARRIGUES, S.A

Privatización

IONMED ESTERILIZACION, S.A.

Pérdida de la participación mayoritaria

REINTEGRA, S.A.

1.4.2. Variaciones del inventario de las empresas públicas estatales por sectores de actividad

Sector	Inventario 31-12-2006	Altas 2007	Bajas 2007	Inventario 31-12-2007
Agricultura, silvicultura, tabaco y aceite.....	9	-	-	9
Industrias extractivas.....	3	-	-	3
Distribución de energía y explotación de recursos hídricos.....	12	-	1	11
Industrias manufactureras.....	13	-	-	13
Construcción e inmobiliarias.....	23	2	1	24
Transportes.....	6	1	-	7
Otras actividades anexas a los transportes.....	7	-	-	7
Explotación de puertos y servicios portuarios.....	72	-	-	72
Comercio y hostelería.....	4	-	-	4
Correos, comunicaciones y servicios de información.....	15	-	-	15
Desarrollo sectorial y regional.....	21	-	-	21
Servicios técnicos y de investigación.....	11	3	1	13
Servicios prestados a otras empresas y otros servicios.....	31	1	-	32
En situaciones especiales.....	30	1	1	30
Intermediación financiera.....	18	-	2	16
Entidades de crédito.....	1	-	-	1
Entidades de seguros.....	7	1	-	8
Total.....	283	9	6	286



**1.5. GRADO DE PARTICIPACIÓN
ESTATAL**

1.5.1. Empresas estatales según el grado de participación nominal estatal

Denominación social	Porcentaje nominal estatal
Participación nominal = 100%	
ABRA INDUSTRIAL, S.A.	100,00
ADMINISTRADOR DE INFRAESTRUCTURAS FERROVIARIAS	100,00
AENA DESARROLLO INTERNACIONAL, S.A.	100,00
AEROPUERTOS ESPAÑOLES Y NAVEGACION AEREA	100,00
AGENCIA EFE, S.A.	100,00
AGRUMINSA, S.A.	100,00
AGUAS DE LA CUENCA DEL EBRO, S.A.	100,00
AGUAS DE LA CUENCA DEL GUADALQUIVIR, S.A.	100,00
AGUAS DE LA CUENCA DEL NORTE, S.A.	100,00
AGUAS DE LA CUENCA DEL SEGURA, S.A.	100,00
AGUAS DE LA CUENCA DEL TAJO, S.A.	100,00
AGUAS DE LAS CUENCAS MEDITERRANEAS, S.A.	100,00
AGUAS DEL DUERO, S.A.	100,00
AGUAS DEL JÚCAR, S.A., SOCIEDAD UNIPERSONAL	100,00
AHV-ENSIDESA CAPITAL, S.A.	100,00
ALCOHOLES NUÑEZ, S.L.	100,00
ALIMENTOS Y ACEITES, S.A.	100,00
APARCAMIENTO ZONA FRANCA S.L.	100,00
APARCAMIENTOS SUBTERRANEOS DE VIGO, S.L.	100,00
APROTEC, S.A.	100,00
ASTILLEROS ESPAÑOLES, S.A. (EN LIQUIDACIÓN)	100,00
ASTURIANA DE SERVICIOS PORTUARIOS, S.L.U.	100,00
AUTORIDAD PORTUARIA DE ALICANTE	100,00
AUTORIDAD PORTUARIA DE ALMERÍA	100,00
AUTORIDAD PORTUARIA DE AVILES	100,00
AUTORIDAD PORTUARIA DE BAHIA DE CADIZ	100,00

Denominación social	Porcentaje nominal estatal
AUTORIDAD PORTUARIA DE BALEARES	100,00
AUTORIDAD PORTUARIA DE BARCELONA	100,00
AUTORIDAD PORTUARIA DE BILBAO	100,00
AUTORIDAD PORTUARIA DE CARTAGENA	100,00
AUTORIDAD PORTUARIA DE CASTELLON	100,00
AUTORIDAD PORTUARIA DE CEUTA	100,00
AUTORIDAD PORTUARIA DE FERROL-SAN CIPRIAN	100,00
AUTORIDAD PORTUARIA DE GIJON	100,00
AUTORIDAD PORTUARIA DE HUELVA	100,00
AUTORIDAD PORTUARIA DE LA BAHIA DE ALGECIRAS	100,00
AUTORIDAD PORTUARIA DE LA CORUÑA	100,00
AUTORIDAD PORTUARIA DE LAS PALMAS	100,00
AUTORIDAD PORTUARIA DE MALAGA	100,00
AUTORIDAD PORTUARIA DE MARIN Y RIA DE PONTEVEDRA	100,00
AUTORIDAD PORTUARIA DE MELILLA	100,00
AUTORIDAD PORTUARIA DE MOTRIL	100,00
AUTORIDAD PORTUARIA DE PASAJES	100,00
AUTORIDAD PORTUARIA DE SANTA CRUZ DE TENERIFE	100,00
AUTORIDAD PORTUARIA DE SANTANDER	100,00
AUTORIDAD PORTUARIA DE SEVILLA	100,00
AUTORIDAD PORTUARIA DE TARRAGONA	100,00
AUTORIDAD PORTUARIA DE VALENCIA	100,00
AUTORIDAD PORTUARIA DE VIGO	100,00
AUTORIDAD PORTUARIA DE VILLAGARCIA DE AROSA	100,00
AXIS PARTICIPACIONES EMPRESARIALES, SGEGR, S.A.	100,00
BABCOCK WILCOX ESPAÑOLA, S.A.	100,00
CÁLCULO Y TRATAMIENTO DE LA INFORMACIÓN, CTI, S.A.	100,00
CENTRO MINERO DE PENOUTA, S.A.	100,00
CENTRO PARA EL DESARROLLO TECNOLÓGICO INDUSTRIAL	100,00
CENTROS LOGÍSTICOS AEROPORTUARIOS, S.A.	100,00

Denominación social	Porcentaje nominal estatal
CHRONOEXPRES, S.A.	100,00
CIREX, S.A.	100,00
COFIVACASA, S.A.	100,00
COIN ASESORES, S.A.	100,00
COLONIZACION Y TRANSFORMACION AGRARIA, S.A.	100,00
COMERCIAL DEL FERROCARRIL, S.A.	100,00
COMPAÑIA DE LOS FERROCARRILES DE MADRID A ZARAGOZA Y ALICANTE, S.A. (EN LIQUIDACION)	100,00
COMPAÑIA DEL FERROCARRIL CENTRAL DE ARAGON, S.A. (EN LIQUIDACION)	100,00
COMPAÑIA GENERAL ESPAÑOLA DE AFRICA	100,00
CONSORCIO DE COMPENSACION DE SEGUROS	100,00
CONSORCIO DE LA ZONA FRANCA DE CÁDIZ	100,00
CONSORCIO DE LA ZONA FRANCA DE GRAN CANARIA	100,00
CONSORCIO DE LA ZONA FRANCA DE SANTA CRUZ DE TENERIFE	100,00
CONSORCIO DE LA ZONA FRANCA DE VIGO	100,00
CORPORACIÓN DE RADIO Y TELEVISIÓN ESPAÑOLA, S.A.	100,00
CORREO HÍBRIDO, S.A.	100,00
CORREOS TELECOM, S.A.	100,00
DECYPAR, S.A.	100,00
DEPURADORA DEL BAIX LLOBREGAT, S.A.	100,00
DESGASIFICACION Y LIMPIEZA DE TANQUES, S.A., EN LIQUIDACIÓN	100,00
EFE NEWS SERVICES, INC.	100,00
EFEGESTION, S.A.	100,00
E-INFORMA, S.A.	100,00
EMPRESA DE TRANSFORMACION AGRARIA, S.A.	100,00
EMPRESA DE TRANSFORMAÇÕES AGRARIAS, S.A.	100,00
EMPRESA NACIONAL DE INNOVACION, S.A.	100,00
EMPRESA NACIONAL DE RESIDUOS RADIACTIVOS, S.A.	100,00
EMPRESA PARA LA GESTION DE RESIDUOS INDUSTRIALES, S.A.	100,00
ENAJENACION DE MATERIALES FERROVIARIOS, S.A.	100,00
ENTE PUBLICO DE RADIOTELEVISION ESPAÑOLA (en liquidación)	100,00

Denominación social	Porcentaje nominal estatal
ENTIDAD PÚBLICA EMPRESARIAL RED.ES	100,00
ENUSA INDUSTRIAS AVANZADAS, S.A.	100,00
ENUSEGUR, S.A.	100,00
EQUIPAMIENTO DE ESPACIOS Y ESTACIONES, S.A.	100,00
EQUIPOS NUCLEARES, S.A.	100,00
EQUIPOS TERMOMETÁLICOS, S.A.	100,00
EXPASA AGRICULTURA Y GANADERÍA, S.A.	100,00
EXPRESS TRUCK, S.A.	100,00
FABRICA NACIONAL DE MONEDA Y TIMBRE-REAL CASA DE LA MONEDA	100,00
FERROCARRILES DE VIA ESTRECHA	100,00
FONDICO, FONDO DE CAPITAL RIESGO	100,00
FONDO DE APOYO A LA ACUICULTURA DE GALICIA	100,00
FONDO EURO-ICO, FONDO DE CAPITAL RIESGO	100,00
GERENCIA DEL SECTOR DE LA CONSTRUCCIÓN NAVAL	100,00
GERENCIA URBANISTICA PORT-2000	100,00
GRUPO CESCE SERVICIOS TECNOLÓGICOS AIE	100,00
HIDROGUADIANA, S.A.	100,00
HIPÓDROMO DE LA ZARZUELA, S.A.	100,00
HULLERAS DEL NORTE S.A.	100,00
INFOINVEST, S.A.	100,00
INFORMA D&B (SERVIÇOS DE GESTÃO DE EMPRESAS), SOCIEDADE UNIPESSOAL, LDA	100,00
INFORMA DE VENEZUELA, S.A.	100,00
INFRAESTRUCTURAS Y EQUIPAMIENTOS HISPALENSES, S.A.	100,00
INGENIERIA DE SISTEMAS PARA LA DEFENSA DE ESPAÑA, S.A.	100,00
INGENIERIA Y ECONOMIA DEL TRANSPORTE, S.A.	100,00
INGENIERIA Y SERVICIOS AEROESPACIALES, S.A.	100,00
INGRUINSA, S.A.	100,00
INIEXPORT, S.A.	100,00
INMOBILIARIA DE LA ZONA FRANCA DE CÁDIZ S.L.	100,00
INMOBILIARIA DE PROMOCIONES Y ARRIENDOS, S.A.	100,00

Denominación social	Porcentaje nominal estatal
INSTITUTO DE CREDITO OFICIAL	100,00
INSTITUTO NACIONAL DE TECNOLOGÍAS DE LA COMUNICACIÓN, S.A.	100,00
INSTITUTO PARA LA DIVERSIFICACION Y AHORRO DE LA ENERGIA	100,00
IZAR CONSTRUCCIONES NAVALES, S.A. (EN LIQUIDACIÓN)	100,00
JUNTA MIXTA SANTA ANA	100,00
LA ALMORAIMA, S.A.	100,00
LOTERIAS Y APUESTAS DEL ESTADO	100,00
MERCADOS CENTRALES DE ABASTECIMIENTO, S.A.	100,00
MINAS DE ALMADEN Y ARRAYANES, S.A.	100,00
MUSEO NACIONAL DEL PRADO DIFUSIÓN, S.A.	100,00
NAVANTIA, S.A.	100,00
OLYMPIC MOLL, S.A.	100,00
PARADORES DE TURISMO DE ESPAÑA, S.A.	100,00
PARQUE COMERCIAL LAS SALINAS, S.A.	100,00
PARQUE EMPRESARIAL PRINCIPADO DE ASTURIAS, S.L.	100,00
PRERREDUCIDOS INTEGRADOS DEL SUROESTE DE ESPAÑA, S.A.	100,00
PRODUCCION Y TECNOLOGIA DE PREFABRICADOS A.E.I.E.	100,00
PRODUCCIONES DE CONTENIDOS AUDIOVISUALES DE TELEVISIÓN ESPAÑOLA, S.A.	100,00
PROGRAMAS Y EXPLOTACIONES DE RADIODIFUSION, S.A.	100,00
PUERTOS DEL ESTADO	100,00
QUALITY FOOD INDUSTRIA ALIMENTARIA, S.A.U.	100,00
QUALITY SERVICE GESTIÓN DE SERVICIOS INTEGRALES, S.A.U.	100,00
RADIO NACIONAL DE ESPAÑA, S.A. (en liquidación)	100,00
RED IBEROAMERICANA DE LOGÍSTICA Y COMERCIO, S.A.	100,00
REMOLCADORES DEL NOROESTE, S.A.	100,00
REMOLQUES MARITIMOS, S.A.	100,00
RENFE-OPERADORA	100,00
RUMASA, S.A.	100,00
S. E. P. E.S. ENTIDAD PUBLICA EMPRESARIAL DE SUELO	100,00
SADIM INVERSIONES, S.A.	100,00

Denominación social	Porcentaje nominal estatal
SAINSEL SISTEMAS NAVALES, S.A.U.	100,00
SANIDAD ANIMAL Y SERVICIOS GANADEROS, S.A.	100,00
SDAD. ESTATAL PARA LA EJECUCION DE PROGRAMAS Y ACTUACIONES CONMEMORATIVAS DEL V CENTENARIO DEL DESCUBRIMIENTO DE AMERICA SA (EN LIQUIDACION)	100,00
SEGURADORA DE CRÉDITO DO BRASIL, S.A.	100,00
SEPI DESARROLLO EMPRESARIAL, S.A.	100,00
SEPIDES GESTION S.G.E.C.R., S.A.	100,00
SERVICIOS DOCUMENTALES DE ANDALUCIA, S.L.	100,00
SERVICIOS Y ESTUDIOS PARA LA NAVEGACIÓN AÉREA Y LA SEGURIDAD AERONÁUTICA, S.A.	100,00
SISTEMAS TECNICOS DE LOTERIAS DEL ESTADO, S.A.	100,00
SOCIEDAD ANONIMA ESTATAL DE CAUCION AGRARIA	100,00
SOCIEDAD ASTURIANA DE DIVERSIFICACIÓN MINERA, S.A.	100,00
SOCIEDAD DE GESTIÓN DEL PROYECTO ALETAS, S.A.	100,00
SOCIEDAD DE INFRAESTRUCTURAS Y EQUIPAMIENTOS PENITENCIARIOS, S.A.	100,00
SOCIEDAD DE SALVAMENTO Y SEGURIDAD MARITIMA	100,00
SOCIEDAD ESPAÑOLA DE ESTUDIOS PARA LA COMUNICACION FIJA A TRAVES DEL ESTRECHO DE GIBRALTAR, S.A.	100,00
SOCIEDAD ESTATAL CORREOS Y TELEGRAFOS, S.A.	100,00
SOCIEDAD ESTATAL DE CONMEMORACIONES CULTURALES, S.A.	100,00
SOCIEDAD ESTATAL DE ESTIBA Y DESESTIBA DEL PUERTO LA ESTACA DE EL HIERRO, S.A.	100,00
SOCIEDAD ESTATAL DE GESTION DE ACTIVOS, S.A.	100,00
SOCIEDAD ESTATAL DE GESTION INMOBILIARIA DE PATRIMONIO, S.A.	100,00
SOCIEDAD ESTATAL DE INFRAESTRUCTURAS AGRARIAS DE LA MESETA SUR, S.A.	100,00
SOCIEDAD ESTATAL DE INFRAESTRUCTURAS AGRARIAS DEL NORDESTE, S.A.	100,00
SOCIEDAD ESTATAL DE INFRAESTRUCTURAS AGRARIAS DEL NORTE, S.A.	100,00
SOCIEDAD ESTATAL DE INFRAESTRUCTURAS AGRARIAS DEL SUR Y ESTE, S.A.	100,00
SOCIEDAD ESTATAL DE INFRAESTRUCTURAS DEL TRANSPORTE TERRESTRE, S.A.	100,00
SOCIEDAD ESTATAL DE PARTICIPACIONES INDUSTRIALES	100,00
SOCIEDAD ESTATAL ESPAÑOLA P4R, S.A.	100,00
SOCIEDAD ESTATAL PARA EL DESARROLLO DEL DISEÑO Y LA INNOVACION, S.A.	100,00
SOCIEDAD ESTATAL PARA EL DESARROLLO TECNOLÓGICO DEL TURISMO, S.A.	100,00

Denominación social	Porcentaje nominal estatal
SOCIEDAD ESTATAL PARA EXPOSICIONES INTERNACIONALES, S.A.	100,00
SOCIEDAD ESTATAL PARA LA ACCIÓN CULTURAL EN EL EXTERIOR, S.A.	100,00
SOCIEDAD ESTATAL PARA LA GESTIÓN DE LA INNOVACIÓN Y LAS TECNOLOGÍAS TURÍSTICAS, S.A.	100,00
SOCIEDAD ESTATAL PARA LA PROMOCIÓN Y ATRACCIÓN DE INVERSIONES EXTERIORES, S.A.	100,00
SOCIEDAD GENERAL DE LAS BAHÍAS DE CÁDIZ Y ALGECIRAS, S.A.	100,00
SOCIEDAD MERCANTIL ESTATAL RADIO NACIONAL DE ESPAÑA, S.A.	100,00
SOCIEDAD MERCANTIL ESTATAL TELEVISIÓN ESPAÑOLA, S.A.	100,00
SOCIEDAD PÚBLICA DE ALQUILER, S.A.	100,00
SOLUCIONES FERROLANAS, S.A.	100,00
TECNOLOGIA E INVESTIGACION FERROVIARIA, S.A.	100,00
TECNOLOGIA, ARQUITECTURA Y SISTEMAS, S.A.	100,00
TECNOLOGIAS Y SERVICIOS AGRARIOS, S.A.	100,00
TELEVISION ESPAÑOLA, S.A. (en liquidación)	100,00
VIÑEDOS ESPAÑOLES, S.L.	100,00
Participación nominal < 100% y ≥ 90%	
SECREB SERVIÇOS DE ANÁLISE DE CRÉDITO LTDA	99,98
ETSA DOI SRL	99,90
INFORMA, D & B, S.A.	99,00
AUREA SERVICIOS TÉCNICOS LTDA	98,00
INFORMA DEL PERÚ, S.A.	97,64
SECREX, COMPAÑÍA DE SEGUROS DE CRÉDITO Y GARANTÍAS, S.A.	97,04
MERCADOS CENTRALES DE ABASTECIMIENTO DE BADAJOZ, S.A.	96,82
VALENCIA PLATAFORMA INTERMODAL Y LOGISTICA, S.A.	96,25
PORTEL MAROC, S.A.R.L. (TÁNGER)	95,00
MERCADOS CENTRALES DE ABASTECIMIENTO DE ALGECIRAS, S.A.	94,90
COMPAÑÍA ESPAÑOLA DE REAFIANZAMIENTO, S.A.	94,81
SOCIEDAD ESTATAL DE ESTIBA Y DESESTIBA DEL PUERTO DE SAN SEBASTIAN DE LA GOMERA, S.A.	94,40
PORTEL EIXO ATLÁNTICO, S.R.L	94,00
FONDO DE LIQUIDACIÓN ASICA	90,44
Participación nominal < 90% y ≥ 70%	

Denominación social	Porcentaje nominal estatal
SOCIEDAD ESTATAL CANAL DE NAVARRA S.A.	89,45
COMPAÑÍA ARGENTINA DE SEGUROS DE CRÉDITO A LA EXPORTACIÓN, S.A.	89,44
MERCADOS CENTRALES DE ABASTECIMIENTO DE MALAGA, S.A.	87,23
DISEÑO Y TECNOLOGÍA MICROELECTRÓNICA, AIE	87,00
SUELO EMPRESARIAL DEL ATLÁNTICO, S.L.	85,00
INFORMA COLOMBIA, S.A.	83,39
ÁUREA, SEGURADORA DE CREDITO E GARANTIAS	81,59
VIGO ACTIVO SOCIEDAD DE CAPITAL RIESGO, S.A.	80,70
COMPAÑIA ESPAÑOLA DE TABACO EN RAMA, S.A.	79,18
ENWESA OPERACIONES, S.A.	75,07
ENUSA-ENWESA AIE	75,00
GESTIONES URBANISTICAS DE LA RIOJA, S.A.	75,00
EXPOAGUA ZARAGOZA 2008, SOCIEDAD ANÓNIMA	70,00
WORLD TRADE CENTER MÁLAGA, S.A.	70,00
Participación nominal < 70% y ≥ 60%	
LA MUNDIAL, C.A. VENEZOLANA DE SEGUROS DE CRÉDITO Y GARANTÍAS, S.A.	69,84
EUROPEAN BULK HANDLING INSTALLATION, S.A.	68,80
CENTRO INTERMODAL DE LOGISTICA, S.A.	68,00
BANESTO ENISA SEPI DESARROLLO, FONDO DE CAPITAL RIESGO DE RÉGIMEN SIMPLIFICADO	66,66
TECONMA, S.A.	65,66
CONSORCIO RIO SAN PEDRO	64,76
PUERTO SECO DE MADRID, S.A.	64,08
SOCIEDAD PARA EL DESARROLLO INDUSTRIAL DE EXTREMADURA, S.A.	62,29
COMPAÑIA ESPAÑOLA DE FINANCIACION DEL DESARROLLO COFIDES, S.A.	61,03
SOCIEDAD PARA EL DESARROLLO INDUSTRIAL DE ANDALUCIA, S.A.	60,29
SOCIEDAD ESTATAL DE ESTIBA Y DESESTIBA DEL PUERTO DE GIJON, S.A.	60,16
Participación nominal < 60% y > 50%	
QUALITY FISH INDUSTRIAS PESQUERAS, S.A.	58,55
MERCADOS CENTRALES DE ABASTECIMIENTO DE LAS PALMAS, S.A.	58,30
DESORCIÓN TÉRMICA, S.A.	55,00

Denominación social	Porcentaje nominal estatal
SUELO INDUSTRIAL DE GALICIA, S.A.	53,61
SERVIPORT ANDALUCÍA, S.A.	53,00
SERVEI MANCOMUNAT DE PREVENCIÓ DEL PORT DE TARRAGONA, S.A.	52,75
WORLD TRADE CENTER BARCELONA, S.A.	52,28
CORPORACIÓN ALIMENTARIA QUALITY, S.A.	52,00
REDALSA, S.A.	52,00
CONSORCIO INTERNACIONAL DE ASEGURADORAS DE CRÉDITO, S.A.	51,78
SOCIEDAD ESTATAL DE ESTIBA Y DESESTIBA DEL PUERTO DE ALGECIRAS-LA LINEA, S.A.	51,02
SOCIEDAD ESTATAL DE ESTIBA Y DESESTIBA DEL PUERTO DE ALICANTE, S.A.	51,02
SOCIEDAD ESTATAL DE ESTIBA Y DESESTIBA DEL PUERTO DE BILBAO, S.A.	51,02
SOCIEDAD ESTATAL DE ESTIBA Y DESESTIBA DEL PUERTO DE LA BAHIA DE CADIZ, S.A.	51,02
SOCIEDAD ESTATAL DE ESTIBA Y DESESTIBA DEL PUERTO DE PALMA DE MALLORCA, S.A.	51,02
SOCIEDAD ESTATAL DE ESTIBA Y DESESTIBA DEL PUERTO DE PASAJES, S.A.	51,02
SOCIEDAD ESTATAL DE ESTIBA Y DESESTIBA DEL PUERTO DE SANTA CRUZ DE TENERIFE, S.A.	51,02
SOCIEDAD ESTATAL DE ESTIBA Y DESESTIBA DEL PUERTO DE SANTANDER, S.A.	51,02
SOCIEDAD ESTATAL DE ESTIBA Y DESESTIBA DEL PUERTO DE VALENCIA, S.A.	51,02
SOCIEDAD ESTATAL DE ESTIBA Y DESESTIBA DEL PUERTO DE VIGO S.A.	51,02
BARCELONA HOLDING OLIMPICO, S.A.	51,00
CESCEMEXT	51,00
CONSORCIO PARA LA CONSTRUCCIÓN DEL AUDITORIO DE MÚSICA DE MÁLAGA	51,00
DEFEX, S.A.	51,00
MERCADOS CENTRALES DE ABASTECIMIENTO DE ASTURIAS, S.A.	51,00
MOLYPHARMA, S.A.	51,00
PORTEL SERVICIOS TELEMATICOS, S.A.	51,00
REICASTRO, S.A.	51,00
S.A. DE ELECTRÓNICA SUBMARINA	51,00
SAES CAPITAL, S.A.	51,00
SOCIEDAD ESTATAL DE ESTIBA Y DESESTIBA DEL PUERTO DE ALCUDIA, S.A.	51,00
SOCIEDAD ESTATAL DE ESTIBA Y DESESTIBA DEL PUERTO DE ALMERIA, S.A.	51,00
SOCIEDAD ESTATAL DE ESTIBA Y DESESTIBA DEL PUERTO DE ARRECIFE DE LANZAROTE, S.A.	51,00

Denominación social	Porcentaje nominal estatal
SOCIEDAD ESTATAL DE ESTIBA Y DESESTIBA DEL PUERTO DE AVILES, S.A.	51,00
SOCIEDAD ESTATAL DE ESTIBA Y DESESTIBA DEL PUERTO DE CARTAGENA, S.A.	51,00
SOCIEDAD ESTATAL DE ESTIBA Y DESESTIBA DEL PUERTO DE CASTELLON, S.A.	51,00
SOCIEDAD ESTATAL DE ESTIBA Y DESESTIBA DEL PUERTO DE CEUTA, S.A.	51,00
SOCIEDAD ESTATAL DE ESTIBA Y DESESTIBA DEL PUERTO DE FERROL, S.A.	51,00
SOCIEDAD ESTATAL DE ESTIBA Y DESESTIBA DEL PUERTO DE GANDIA, S.A.	51,00
SOCIEDAD ESTATAL DE ESTIBA Y DESESTIBA DEL PUERTO DE HUELVA, S.A.	51,00
SOCIEDAD ESTATAL DE ESTIBA Y DESESTIBA DEL PUERTO DE IBIZA, S.A.	51,00
SOCIEDAD ESTATAL DE ESTIBA Y DESESTIBA DEL PUERTO DE LA CORUÑA, S.A.	51,00
SOCIEDAD ESTATAL DE ESTIBA Y DESESTIBA DEL PUERTO DE LA LUZ Y LAS PALMAS, S.A.	51,00
SOCIEDAD ESTATAL DE ESTIBA Y DESESTIBA DEL PUERTO DE MAHON, S.A.	51,00
SOCIEDAD ESTATAL DE ESTIBA Y DESESTIBA DEL PUERTO DE MARIN, S.A.	51,00
SOCIEDAD ESTATAL DE ESTIBA Y DESESTIBA DEL PUERTO DE MELILLA, S.A.	51,00
SOCIEDAD ESTATAL DE ESTIBA Y DESESTIBA DEL PUERTO DE MOTRIL, S.A.	51,00
SOCIEDAD ESTATAL DE ESTIBA Y DESESTIBA DEL PUERTO DE SAGUNTO, S.A.	51,00
SOCIEDAD ESTATAL DE ESTIBA Y DESESTIBA DEL PUERTO DE SANTA CRUZ DE LA PALMA, S.A.	51,00
SOCIEDAD ESTATAL DE ESTIBA Y DESESTIBA DEL PUERTO DE TARRAGONA, S.A.	51,00
SOCIEDAD ESTATAL DE ESTIBA Y DESESTIBA DEL PUERTO DE VILLAGARCIA DE AROSA, S.A.	51,00
SOCIEDAD ESTATAL DE ESTIBA Y DESESTIBA DEL PUERTO DEL ROSARIO DE FUERTEVENTURA, S.A.	50,99
SOCIEDAD ESTATAL DE ESTIBA Y DESESTIBA DEL PUERTO DE SEVILLA, S.A.	50,92
SOCIEDAD ESTATAL DE ESTIBA Y DESESTIBA DEL PUERTO DE MALAGA, S.A.	50,87
SOCIEDAD ESTATAL DE ESTIBA Y DESESTIBA DEL PUERTO DE BARCELONA, S.A.	50,85
COMPAÑIA ESPAÑOLA DE SEGUROS DE CREDITO A LA EXPORTACION, S.A.	50,25
Participación nominal = 50%	
EFEAGRO, S.A.	50,00
CONSORCIO VALENCIA 2007	50,00

1.5.1. Grado de participación estatal nominal

Participación nominal	Número de entidades inventariadas	Porcentaje	Número de entidades tratadas	Porcentaje
100%.....	189	66,08	183	67,53
<100% y ≥90%.....	14	4,90	10	3,69
<90% y ≥70%.....	14	4,90	14	5,17
<70% y ≥60%.....	11	3,85	10	3,69
<60% y >50%.....	56	19,58	52	19,19
50%.....	2	0,70	2	0,74
Total.....	286	100,00	271	100,00

1.5.1. Grado de participación estatal nominal

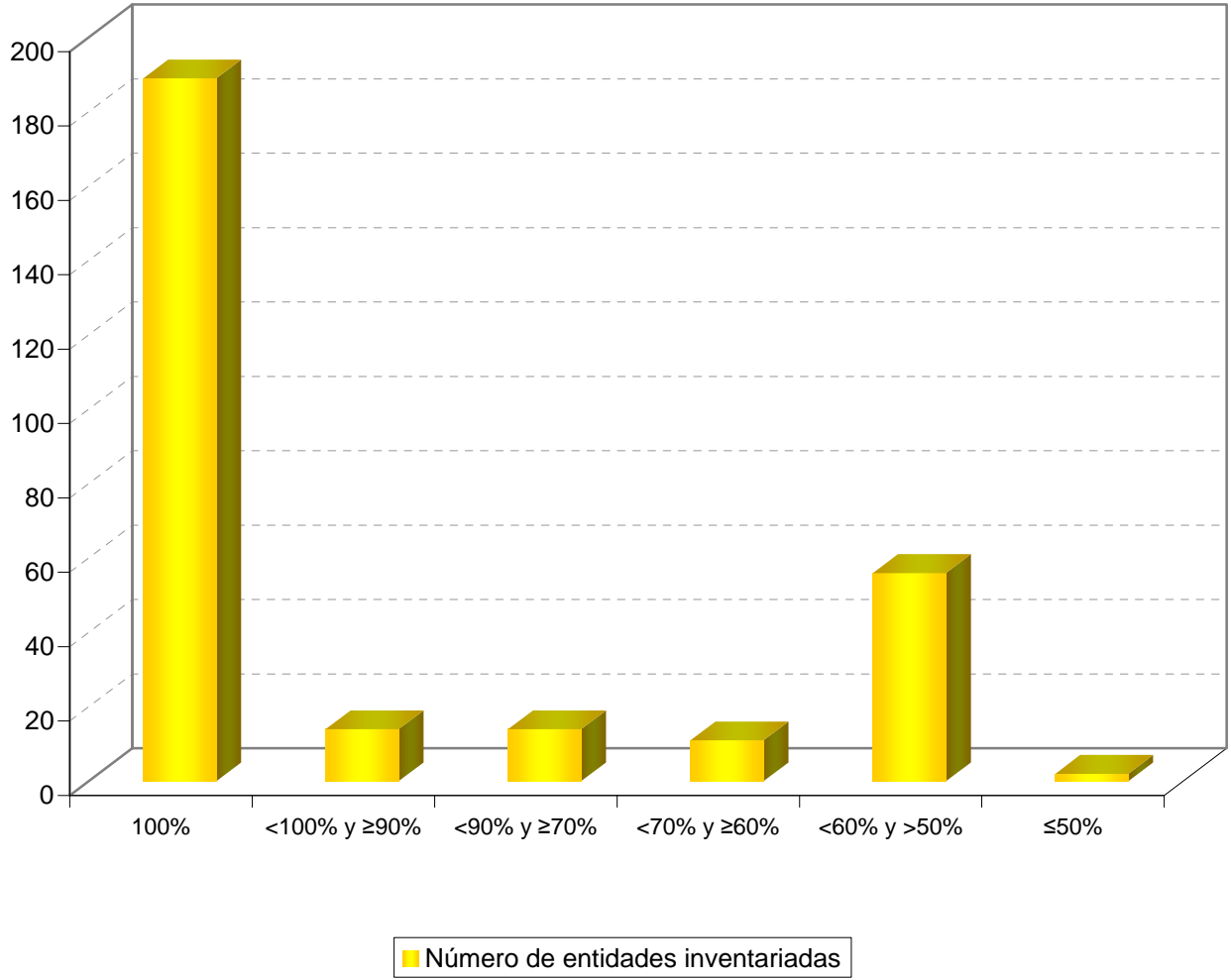

1.5.2. Empresas estatales según el grado de participación efectiva

Denominación social	Porcentaje efectivo
Participación efectiva = 100%	
ABRA INDUSTRIAL, S.A.	100,00
ADMINISTRADOR DE INFRAESTRUCTURAS FERROVIARIAS	100,00
AENA DESARROLLO INTERNACIONAL, S.A.	100,00
AEROPUERTOS ESPAÑOLES Y NAVEGACION AEREA	100,00
AGENCIA EFE, S.A.	100,00
AGRUMINSA, S.A.	100,00
AGUAS DE LA CUENCA DEL EBRO, S.A.	100,00
AGUAS DE LA CUENCA DEL GUADALQUIVIR, S.A.	100,00
AGUAS DE LA CUENCA DEL NORTE, S.A.	100,00
AGUAS DE LA CUENCA DEL SEGURA, S.A.	100,00
AGUAS DE LA CUENCA DEL TAJO, S.A.	100,00
AGUAS DE LAS CUENCAS MEDITERRANEAS, S.A.	100,00
AGUAS DEL DUERO, S.A.	100,00
AGUAS DEL JÚCAR, S.A., SOCIEDAD UNIPERSONAL	100,00
AHV-ENSIDESA CAPITAL, S.A.	100,00
ALCOHOLES NUÑEZ, S.L.	100,00
ALIMENTOS Y ACEITES, S.A.	100,00
APARCAMIENTO ZONA FRANCA S.L.	100,00
APARCAMIENTOS SUBTERRANEOS DE VIGO, S.L.	100,00
APROTEC, S.A.	100,00
ASTILLEROS ESPAÑOLES, S.A. (EN LIQUIDACIÓN)	100,00
AUTORIDAD PORTUARIA DE ALICANTE	100,00
AUTORIDAD PORTUARIA DE ALMERÍA	100,00
AUTORIDAD PORTUARIA DE AVILES	100,00
AUTORIDAD PORTUARIA DE BAHIA DE CADIZ	100,00
AUTORIDAD PORTUARIA DE BALEARES	100,00
AUTORIDAD PORTUARIA DE BARCELONA	100,00

Denominación social	Porcentaje efectivo
AUTORIDAD PORTUARIA DE BILBAO	100,00
AUTORIDAD PORTUARIA DE CARTAGENA	100,00
AUTORIDAD PORTUARIA DE CASTELLON	100,00
AUTORIDAD PORTUARIA DE CEUTA	100,00
AUTORIDAD PORTUARIA DE FERROL-SAN CIPRIAN	100,00
AUTORIDAD PORTUARIA DE GIJON	100,00
AUTORIDAD PORTUARIA DE HUELVA	100,00
AUTORIDAD PORTUARIA DE LA BAHIA DE ALGECIRAS	100,00
AUTORIDAD PORTUARIA DE LA CORUÑA	100,00
AUTORIDAD PORTUARIA DE LAS PALMAS	100,00
AUTORIDAD PORTUARIA DE MALAGA	100,00
AUTORIDAD PORTUARIA DE MARIN Y RIA DE PONTEVEDRA	100,00
AUTORIDAD PORTUARIA DE MELILLA	100,00
AUTORIDAD PORTUARIA DE MOTRIL	100,00
AUTORIDAD PORTUARIA DE PASAJES	100,00
AUTORIDAD PORTUARIA DE SANTA CRUZ DE TENERIFE	100,00
AUTORIDAD PORTUARIA DE SANTANDER	100,00
AUTORIDAD PORTUARIA DE SEVILLA	100,00
AUTORIDAD PORTUARIA DE TARRAGONA	100,00
AUTORIDAD PORTUARIA DE VALENCIA	100,00
AUTORIDAD PORTUARIA DE VIGO	100,00
AUTORIDAD PORTUARIA DE VILLAGARCIA DE AROSA	100,00
AXIS PARTICIPACIONES EMPRESARIALES, SGEGR, S.A.	100,00
BABCOCK WILCOX ESPAÑOLA, S.A.	100,00
CENTRO MINERO DE PENOUTA, S.A.	100,00
CENTRO PARA EL DESARROLLO TECNOLOGICO INDUSTRIAL	100,00
CENTROS LOGISTICOS AEROPORTUARIOS, S.A.	100,00
CHRONOEXPRES, S.A.	100,00
COFIVACASA, S.A.	100,00
COIN ASESORES, S.A.	100,00

Denominación social	Porcentaje efectivo
COLONIZACION Y TRANSFORMACION AGRARIA, S.A.	100,00
COMERCIAL DEL FERROCARRIL, S.A.	100,00
COMPAÑIA DE LOS FERROCARRILES DE MADRID A ZARAGOZA Y ALICANTE, S.A. (EN LIQUIDACION)	100,00
COMPAÑIA DEL FERROCARRIL CENTRAL DE ARAGON, S.A. (EN LIQUIDACION)	100,00
COMPAÑIA GENERAL ESPAÑOLA DE AFRICA	100,00
CONSORCIO DE COMPENSACION DE SEGUROS	100,00
CONSORCIO DE LA ZONA FRANCA DE CÁDIZ	100,00
CONSORCIO DE LA ZONA FRANCA DE GRAN CANARIA	100,00
CONSORCIO DE LA ZONA FRANCA DE SANTA CRUZ DE TENERIFE	100,00
CONSORCIO DE LA ZONA FRANCA DE VIGO	100,00
CORPORACIÓN DE RADIO Y TELEVISIÓN ESPAÑOLA, S.A.	100,00
CORREO HÍBRIDO, S.A.	100,00
CORREOS TELECOM, S.A.	100,00
DECYPAR, S.A.	100,00
DEPURADORA DEL BAIX LLOBREGAT, S.A.	100,00
DESGASIFICACION Y LIMPIEZA DE TANQUES, S.A., EN LIQUIDACIÓN	100,00
EFE NEWS SERVICES, INC.	100,00
EFEGESTION, S.A.	100,00
EMPRESA DE TRANSFORMACION AGRARIA, S.A.	100,00
EMPRESA DE TRANSFORMAÇÕES AGRARIAS, S.A.	100,00
EMPRESA NACIONAL DE INNOVACION, S.A.	100,00
EMPRESA NACIONAL DE RESIDUOS RADIACTIVOS, S.A.	100,00
EMPRESA PARA LA GESTION DE RESIDUOS INDUSTRIALES, S.A.	100,00
ENAJENACION DE MATERIALES FERROVIARIOS, S.A.	100,00
ENTE PUBLICO DE RADIOTELEVISION ESPAÑOLA (en liquidación)	100,00
ENTIDAD PÚBLICA EMPRESARIAL RED.ES	100,00
ENUSA INDUSTRIAS AVANZADAS, S.A.	100,00
ENUSEGUR, S.A.	100,00
EQUIPAMIENTO DE ESPACIOS Y ESTACIONES, S.A.	100,00
EQUIPOS NUCLEARES, S.A.	100,00

Denominación social	Porcentaje efectivo
EQUIPOS TERMOMETÁLICOS, S.A.	100,00
EXPASA AGRICULTURA Y GANADERÍA, S.A.	100,00
EXPRESS TRUCK, S.A.	100,00
FABRICA NACIONAL DE MONEDA Y TIMBRE-REAL CASA DE LA MONEDA	100,00
FERROCARRILES DE VIA ESTRECHA	100,00
FONDICO, FONDO DE CAPITAL RIESGO	100,00
FONDO DE APOYO A LA ACUICULTURA DE GALICIA	100,00
FONDO EURO-ICO, FONDO DE CAPITAL RIESGO	100,00
GERENCIA DEL SECTOR DE LA CONSTRUCCIÓN NAVAL	100,00
GERENCIA URBANISTICA PORT-2000	100,00
HIDROGUADIANA, S.A.	100,00
HIPÓDROMO DE LA ZARZUELA, S.A.	100,00
HULLERAS DEL NORTE S.A.	100,00
INFOINVEST, S.A.	100,00
INFRAESTRUCTURAS Y EQUIPAMIENTOS HISPALENSES, S.A.	100,00
INGENIERIA DE SISTEMAS PARA LA DEFENSA DE ESPAÑA, S.A.	100,00
INGENIERIA Y ECONOMIA DEL TRANSPORTE, S.A.	100,00
INGENIERIA Y SERVICIOS AEROESPACIALES, S.A.	100,00
INGRUINSA, S.A.	100,00
INIEXPORT, S.A.	100,00
INMOBILIARIA DE LA ZONA FRANCA DE CÁDIZ S.L.	100,00
INMOBILIARIA DE PROMOCIONES Y ARRIENDOS, S.A.	100,00
INSTITUTO DE CREDITO OFICIAL	100,00
INSTITUTO NACIONAL DE TECNOLOGÍAS DE LA COMUNICACIÓN, S.A.	100,00
INSTITUTO PARA LA DIVERSIFICACION Y AHORRO DE LA ENERGIA	100,00
IZAR CONSTRUCCIONES NAVALES, S.A. (EN LIQUIDACIÓN)	100,00
JUNTA MIXTA SANTA ANA	100,00
LA ALMORAIMA, S.A.	100,00
LOTERIAS Y APUESTAS DEL ESTADO	100,00
MERCADOS CENTRALES DE ABASTECIMIENTO, S.A.	100,00

Denominación social	Porcentaje efectivo
MINAS DE ALMADEN Y ARRAYANES, S.A.	100,00
MUSEO NACIONAL DEL PRADO DIFUSIÓN, S.A.	100,00
NAVANTIA, S.A.	100,00
OLYMPIC MOLL, S.A.	100,00
PARADORES DE TURISMO DE ESPAÑA, S.A.	100,00
PARQUE COMERCIAL LAS SALINAS, S.A.	100,00
PARQUE EMPRESARIAL PRINCIPADO DE ASTURIAS, S.L.	100,00
PRERREDUCIDOS INTEGRADOS DEL SUROESTE DE ESPAÑA, S.A.	100,00
PRODUCCION Y TECNOLOGIA DE PREFABRICADOS A.E.I.E.	100,00
PRODUCCIONES DE CONTENIDOS AUDIOVISUALES DE TELEVISIÓN ESPAÑOLA, S.A.	100,00
PROGRAMAS Y EXPLOTACIONES DE RADIODIFUSION, S.A.	100,00
PUERTOS DEL ESTADO	100,00
RADIO NACIONAL DE ESPAÑA, S.A. (en liquidación)	100,00
RED IBEROAMERICANA DE LOGÍSTICA Y COMERCIO, S.A.	100,00
REMOLCADORES DEL NOROESTE, S.A.	100,00
REMOLQUES MARITIMOS, S.A.	100,00
RENFE-OPERADORA	100,00
RUMASA, S.A.	100,00
S. E. P. E.S. ENTIDAD PUBLICA EMPRESARIAL DE SUELO	100,00
SADIM INVERSIONES, S.A.	100,00
SANIDAD ANIMAL Y SERVICIOS GANADEROS, S.A.	100,00
SDAD. ESTATAL PARA LA EJECUCION DE PROGRAMAS Y ACTUACIONES CONMEMORATIVAS DEL V CENTENARIO DEL DESCUBRIMIENTO DE AMERICA SA (EN LIQUIDACION)	100,00
SEPI DESARROLLO EMPRESARIAL, S.A.	100,00
SEPIDES GESTION S.G.E.C.R., S.A.	100,00
SERVICIOS DOCUMENTALES DE ANDALUCIA, S.L.	100,00
SERVICIOS Y ESTUDIOS PARA LA NAVEGACIÓN AÉREA Y LA SEGURIDAD AERONÁUTICA, S.A.	100,00
SISTEMAS TECNICOS DE LOTERIAS DEL ESTADO, S.A.	100,00
SOCIEDAD ANONIMA ESTATAL DE CAUCION AGRARIA	100,00
SOCIEDAD ASTURIANA DE DIVERSIFICACIÓN MINERA, S.A.	100,00

Denominación social	Porcentaje efectivo
SOCIEDAD DE INFRAESTRUCTURAS Y EQUIPAMIENTOS PENITENCIARIOS, S.A.	100,00
SOCIEDAD DE SALVAMENTO Y SEGURIDAD MARITIMA	100,00
SOCIEDAD ESPAÑOLA DE ESTUDIOS PARA LA COMUNICACION FIJA A TRAVES DEL ESTRECHO DE GIBRALTAR, S.A.	100,00
SOCIEDAD ESTATAL CORREOS Y TELEGRAFOS, S.A.	100,00
SOCIEDAD ESTATAL DE CONMEMORACIONES CULTURALES, S.A.	100,00
SOCIEDAD ESTATAL DE ESTIBA Y DESESTIBA DEL PUERTO LA ESTACA DE EL HIERRO, S.A.	100,00
SOCIEDAD ESTATAL DE GESTION DE ACTIVOS, S.A.	100,00
SOCIEDAD ESTATAL DE GESTION INMOBILIARIA DE PATRIMONIO, S.A.	100,00
SOCIEDAD ESTATAL DE INFRAESTRUCTURAS AGRARIAS DE LA MESETA SUR, S.A.	100,00
SOCIEDAD ESTATAL DE INFRAESTRUCTURAS AGRARIAS DEL NORDESTE, S.A.	100,00
SOCIEDAD ESTATAL DE INFRAESTRUCTURAS AGRARIAS DEL NORTE, S.A.	100,00
SOCIEDAD ESTATAL DE INFRAESTRUCTURAS AGRARIAS DEL SUR Y ESTE, S.A.	100,00
SOCIEDAD ESTATAL DE INFRAESTRUCTURAS DEL TRANSPORTE TERRESTRE, S.A.	100,00
SOCIEDAD ESTATAL DE PARTICIPACIONES INDUSTRIALES	100,00
SOCIEDAD ESTATAL ESPAÑOLA P4R, S.A.	100,00
SOCIEDAD ESTATAL PARA EL DESARROLLO DEL DISEÑO Y LA INNOVACION, S.A.	100,00
SOCIEDAD ESTATAL PARA EL DESARROLLO TECNOLÓGICO DEL TURISMO, S.A.	100,00
SOCIEDAD ESTATAL PARA EXPOSICIONES INTERNACIONALES, S.A.	100,00
SOCIEDAD ESTATAL PARA LA ACCIÓN CULTURAL EN EL EXTERIOR, S.A.	100,00
SOCIEDAD ESTATAL PARA LA GESTIÓN DE LA INNOVACIÓN Y LAS TECNOLOGÍAS TURÍSTICAS, S.A.	100,00
SOCIEDAD ESTATAL PARA LA PROMOCIÓN Y ATRACCIÓN DE INVERSIONES EXTERIORES, S.A.	100,00
SOCIEDAD GENERAL DE LAS BAHÍAS DE CÁDIZ Y ALGECIRAS, S.A.	100,00
SOCIEDAD MERCANTIL ESTATAL RADIO NACIONAL DE ESPAÑA, S.A.	100,00
SOCIEDAD MERCANTIL ESTATAL TELEVISIÓN ESPAÑOLA, S.A.	100,00
SOCIEDAD PÚBLICA DE ALQUILER, S.A.	100,00
SOLUCIONES FERROLANAS, S.A.	100,00
TECNOLOGIA E INVESTIGACION FERROVIARIA, S.A.	100,00
TECNOLOGIA, ARQUITECTURA Y SISTEMAS, S.A.	100,00
TECNOLOGIAS Y SERVICIOS AGRARIOS, S.A.	100,00
TELEVISION ESPAÑOLA, S.A. (en liquidación)	100,00

Denominación social	Porcentaje efectivo
VIÑEDOS ESPAÑOLES, S.L.	100,00
Participación efectiva < 100% y ≥ 90%	
ETSA DOI SRL	99,90
MERCADOS CENTRALES DE ABASTECIMIENTO DE BADAJOZ, S.A.	96,82
VALENCIA PLATAFORMA INTERMODAL Y LOGISTICA, S.A.	96,25
MERCADOS CENTRALES DE ABASTECIMIENTO DE ALGECIRAS, S.A.	94,90
COMPAÑIA ESPAÑOLA DE REAFIANZAMIENTO, S.A.	94,82
SOCIEDAD ESTATAL DE ESTIBA Y DESESTIBA DEL PUERTO DE SAN SEBASTIAN DE LA GOMERA, S.A.	94,40
FONDO DE LIQUIDACIÓN ASICA	90,46
Participación efectiva < 90% y ≥ 70%	
SOCIEDAD ESTATAL CANAL DE NAVARRA S.A.	89,45
MERCADOS CENTRALES DE ABASTECIMIENTO DE MALAGA, S.A.	87,23
DISEÑO Y TECNOLOGÍA MICROELECTRÓNICA, AIE	87,00
SUELO EMPRESARIAL DEL ATLÁNTICO, S.L.	85,00
ENWESA OPERACIONES, S.A.	82,55
VIGO ACTIVO SOCIEDAD DE CAPITAL RIESGO, S.A.	80,70
COMPAÑIA ESPAÑOLA DE TABACO EN RAMA, S.A.	79,18
ENUSA-ENWESA AIE	78,14
GESTIONES URBANISTICAS DE LA RIOJA, S.A.	75,00
EXPOAGUA ZARAGOZA 2008, SOCIEDAD ANÓNIMA	70,00
Participación efectiva < 70% y ≥ 60%	
ASTURIANA DE SERVICIOS PORTUARIOS,S.L.U.	68,80
EUROPEAN BULK HANDLING INSTALLATION, S.A.	68,80
DESORCIÓN TÉRMICA, S.A.	68,50
CENTRO INTERMODAL DE LOGISTICA, S.A.	68,00
BANESTO ENISA SEPI DESARROLLO, FONDO DE CAPITAL RIESGO DE RÉGIMEN SIMPLIFICADO	66,66
TECONMA, S.A.	65,66
CONSORCIO RIO SAN PEDRO	64,76
PUERTO SECO DE MADRID, S.A.	64,08
SOCIEDAD PARA EL DESARROLLO INDUSTRIAL DE EXTREMADURA, S.A.	62,30

Denominación social	Porcentaje efectivo
COMPAÑIA ESPAÑOLA DE FINANCIACION DEL DESARROLLO COFIDES, S.A.	61,09
SOCIEDAD PARA EL DESARROLLO INDUSTRIAL DE ANDALUCIA, S.A.	60,29
Participación efectiva < 60% y > 50%	
MERCADOS CENTRALES DE ABASTECIMIENTO DE LAS PALMAS, S.A.	58,30
SOCIEDAD ESTATAL DE ESTIBA Y DESESTIBA DEL PUERTO DE GIJON, S.A.	57,31
SOCIEDAD DE GESTIÓN DEL PROYECTO ALETAS, S.A.	55,00
SUELO INDUSTRIAL DE GALICIA, S.A.	53,61
WORLD TRADE CENTER BARCELONA, S.A.	52,30
CORPORACIÓN ALIMENTARIA QUALITY, S.A.	52,00
QUALITY FOOD INDUSTRIA ALIMENTARIA, S.A.U.	52,00
QUALITY SERVICE GESTIÓN DE SERVICIOS INTEGRALES, S.A.U.	52,00
REDALSA, S.A.	52,00
SAES CAPITAL, S.A.	51,04
SAINSEL SISTEMAS NAVALES, S.A.U.	51,04
SOCIEDAD ESTATAL DE ESTIBA Y DESESTIBA DEL PUERTO DE ALGECIRAS-LA LINEA, S.A.	51,02
SOCIEDAD ESTATAL DE ESTIBA Y DESESTIBA DEL PUERTO DE ALICANTE, S.A.	51,02
SOCIEDAD ESTATAL DE ESTIBA Y DESESTIBA DEL PUERTO DE BILBAO, S.A.	51,02
SOCIEDAD ESTATAL DE ESTIBA Y DESESTIBA DEL PUERTO DE LA BAHIA DE CADIZ, S.A.	51,02
SOCIEDAD ESTATAL DE ESTIBA Y DESESTIBA DEL PUERTO DE PALMA DE MALLORCA, S.A.	51,02
SOCIEDAD ESTATAL DE ESTIBA Y DESESTIBA DEL PUERTO DE PASAJES, S.A.	51,02
SOCIEDAD ESTATAL DE ESTIBA Y DESESTIBA DEL PUERTO DE SANTA CRUZ DE TENERIFE, S.A.	51,02
SOCIEDAD ESTATAL DE ESTIBA Y DESESTIBA DEL PUERTO DE SANTANDER, S.A.	51,02
SOCIEDAD ESTATAL DE ESTIBA Y DESESTIBA DEL PUERTO DE VALENCIA, S.A.	51,02
SOCIEDAD ESTATAL DE ESTIBA Y DESESTIBA DEL PUERTO DE VIGO S.A.	51,02
BARCELONA HOLDING OLIMPICO, S.A.	51,00
CIREX, S.A.	51,00
CONSORCIO PARA LA CONSTRUCCIÓN DEL AUDITORIO DE MÚSICA DE MÁLAGA	51,00
DEFEX, S.A.	51,00
MERCADOS CENTRALES DE ABASTECIMIENTO DE ASTURIAS, S.A.	51,00
MOLYPHARMA, S.A.	51,00

Denominación social	Porcentaje efectivo
PORTEL SERVICIOS TELEMATICOS, S.A.	51,00
REICASTRO, S.A.	51,00
SOCIEDAD ESTATAL DE ESTIBA Y DESESTIBA DEL PUERTO DE ALCUDIA, S.A.	51,00
SOCIEDAD ESTATAL DE ESTIBA Y DESESTIBA DEL PUERTO DE ALMERIA, S.A.	51,00
SOCIEDAD ESTATAL DE ESTIBA Y DESESTIBA DEL PUERTO DE ARRECIFE DE LANZAROTE, S.A.	51,00
SOCIEDAD ESTATAL DE ESTIBA Y DESESTIBA DEL PUERTO DE AVILES, S.A.	51,00
SOCIEDAD ESTATAL DE ESTIBA Y DESESTIBA DEL PUERTO DE CARTAGENA, S.A.	51,00
SOCIEDAD ESTATAL DE ESTIBA Y DESESTIBA DEL PUERTO DE CASTELLON, S.A.	51,00
SOCIEDAD ESTATAL DE ESTIBA Y DESESTIBA DEL PUERTO DE CEUTA, S.A.	51,00
SOCIEDAD ESTATAL DE ESTIBA Y DESESTIBA DEL PUERTO DE FERROL, S.A.	51,00
SOCIEDAD ESTATAL DE ESTIBA Y DESESTIBA DEL PUERTO DE GANDIA, S.A.	51,00
SOCIEDAD ESTATAL DE ESTIBA Y DESESTIBA DEL PUERTO DE HUELVA, S.A.	51,00
SOCIEDAD ESTATAL DE ESTIBA Y DESESTIBA DEL PUERTO DE IBIZA, S.A.	51,00
SOCIEDAD ESTATAL DE ESTIBA Y DESESTIBA DEL PUERTO DE LA CORUÑA, S.A.	51,00
SOCIEDAD ESTATAL DE ESTIBA Y DESESTIBA DEL PUERTO DE LA LUZ Y LAS PALMAS, S.A.	51,00
SOCIEDAD ESTATAL DE ESTIBA Y DESESTIBA DEL PUERTO DE MAHON, S.A.	51,00
SOCIEDAD ESTATAL DE ESTIBA Y DESESTIBA DEL PUERTO DE MARIN, S.A.	51,00
SOCIEDAD ESTATAL DE ESTIBA Y DESESTIBA DEL PUERTO DE MELILLA, S.A.	51,00
SOCIEDAD ESTATAL DE ESTIBA Y DESESTIBA DEL PUERTO DE MOTRIL, S.A.	51,00
SOCIEDAD ESTATAL DE ESTIBA Y DESESTIBA DEL PUERTO DE SAGUNTO, S.A.	51,00
SOCIEDAD ESTATAL DE ESTIBA Y DESESTIBA DEL PUERTO DE SANTA CRUZ DE LA PALMA, S.A.	51,00
SOCIEDAD ESTATAL DE ESTIBA Y DESESTIBA DEL PUERTO DE TARRAGONA, S.A.	51,00
SOCIEDAD ESTATAL DE ESTIBA Y DESESTIBA DEL PUERTO DE VILLAGARCIA DE AROSA, S.A.	51,00
SOCIEDAD ESTATAL DE ESTIBA Y DESESTIBA DEL PUERTO DEL ROSARIO DE FUERTEVENTURA, S.A.	50,99
SOCIEDAD ESTATAL DE ESTIBA Y DESESTIBA DEL PUERTO DE SEVILLA, S.A.	50,92
SOCIEDAD ESTATAL DE ESTIBA Y DESESTIBA DEL PUERTO DE MALAGA, S.A.	50,87
SOCIEDAD ESTATAL DE ESTIBA Y DESESTIBA DEL PUERTO DE BARCELONA, S.A.	50,85
COMPAÑIA ESPAÑOLA DE SEGUROS DE CREDITO A LA EXPORTACION, S.A.	50,29
EFEAGRO, S.A.	50,12
CÁLCULO Y TRATAMIENTO DE LA INFORMACIÓN, CTI, S.A.	50,03

Denominación social	Porcentaje efectivo
Participación efectiva ≤ 50%	
CONSORCIO VALENCIA 2007	50,00
GRUPO CESCE SERVICIOS TECNOLÓGICOS AIE	49,88
E-INFORMA, S.A.	49,80
INFORMA D&B (SERVIÇOS DE GESTÃO DE EMPRESAS), SOCIEDADE UNIPESSOAL, LDA	49,79
INFORMA, D & B, S.A.	49,79
INFORMA DEL PERÚ, S.A.	48,99
PORTEL MAROC, S.A.R.L. (TÁNGER)	48,45
PORTEL EIXO ATLÁNTICO, S.R.L	47,94
SERVEI MANCOMUNAT DE PREVENCIÓ DEL PORT DE TARRAGONA, S.A.	43,83
INFORMA COLOMBIA, S.A.	41,52
SERVIPORT ANDALUCÍA, S.A.	40,26
QUALITY FISH INDUSTRIAS PESQUERAS, S.A.	37,43
WORLD TRADE CENTER MÁLAGA, S.A.	36,61
CONSORCIO INTERNACIONAL DE ASEGURADORAS DE CRÉDITO, S.A.	26,04
SEGURADORA DE CRÉDITO DO BRASIL, S.A.	26,04
S.A. DE ELECTRÓNICA SUBMARINA	26,03
SECREB SERVIÇOS DE ANÁLISE DE CRÉDITO LTDA	26,01
SECREX, COMPAÑÍA DE SEGUROS DE CRÉDITO Y GARANTÍAS, S.A.	25,25
COMPAÑÍA ARGENTINA DE SEGUROS DE CRÉDITO A LA EXPORTACIÓN, S.A.	23,29
ÁUREA, SEGURADORA DE CREDITO E GARANTIAS	21,25
AUREA SERVICIOS TÉCNICOS LTDA	20,81
LA MUNDIAL, C.A. VENEZOLANA DE SEGUROS DE CRÉDITO Y GARANTÍAS, S.A.	18,19
INFORMA DE VENEZUELA, S.A.	18,17
CESCEMEXT	13,28

1.5.2. Grado de participación estatal efectiva

Participación efectiva	Número de entidades inventariadas	Porcentaje	Número de entidades tratadas	Porcentaje
100%.....	177	61,89	173	63,84
<100% y ≥90%.....	7	2,45	6	2,21
<90% y ≥70%.....	10	3,50	10	3,69
<70% y ≥60%.....	11	3,85	10	3,69
<60% y >50%.....	57	19,93	52	19,19
≤50%.....	24	8,39	20	7,38
Total.....	286	100,00	271	100,00

1.5.2. Grado de participación estatal efectiva

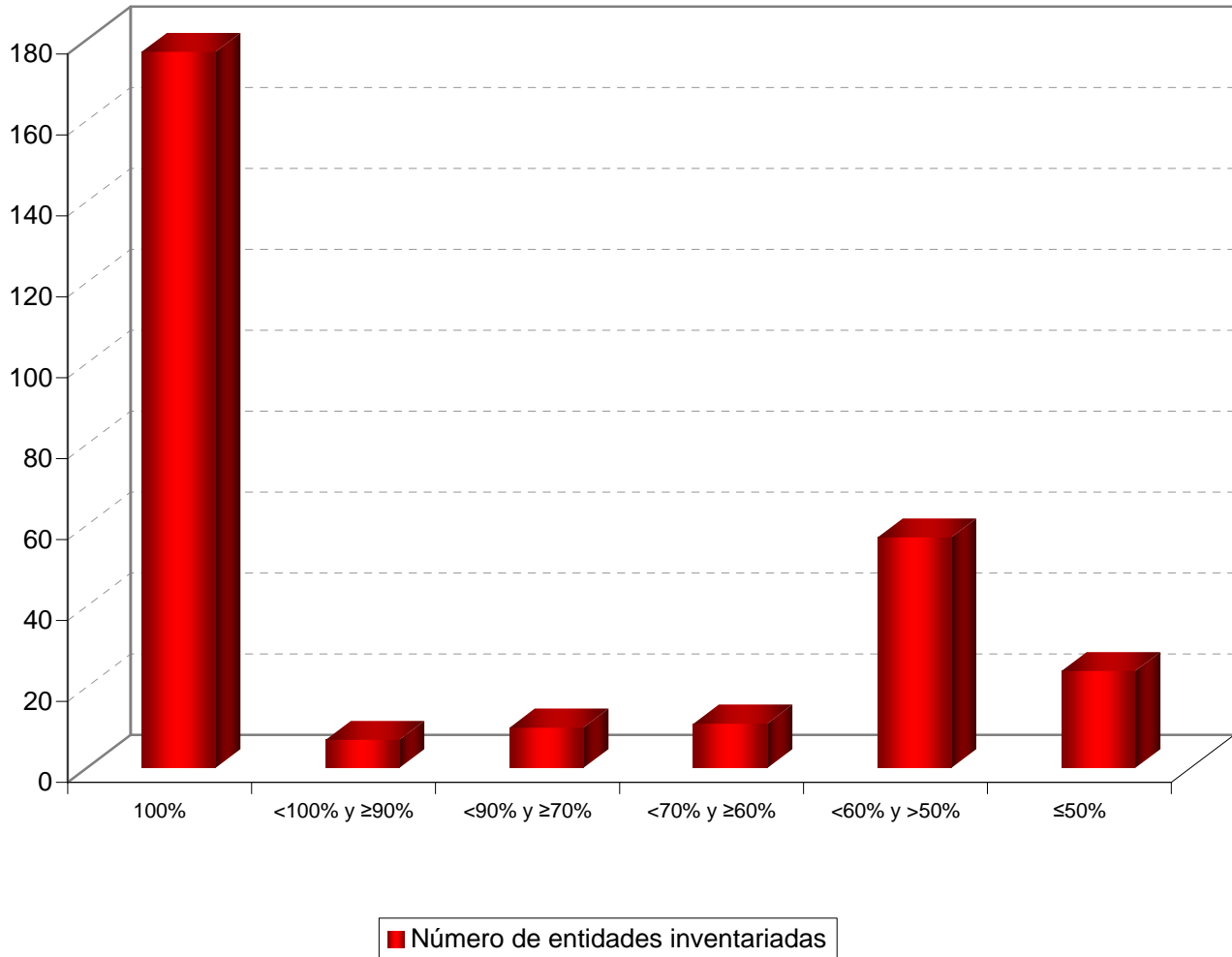

1.5.3. Entidades con participación estatal nominal igual al 50% no pertenecientes al Sector público estatal y clasificadas según su porcentaje efectivo

Porcentaje efectivo = 50 %

AEIE ALTA VELOCIDAD ESPAÑA PORTUGAL

ALTA VELOCIDAD ALICANTE- NODO DE TRANSPORTES, S.A.

BARCELONA SAGRERA ALTA VELOCITAT, S.A.

BILBAO RIA 2000, S.A.

CARTAGENA ALTA VELOCIDAD, S.A.

COMPAÑÍA DE SALVAMENTOS Y RESCATES AERO-MARITIMOS, S.A.

COMPAÑÍA EUROPEA DE COSPELES S.A.

CONTERAIL, S.A.

DEPOSITO FRANCO ALGECIRAS SL

DOMAL AGROQUIMICA S.L.

EFC2E GESTIÓN S.L.

ELIPSOS INTERNACIONAL, S.A.

ESTACIONAMIENTOS DE ZONA, S.A.

FENIT RAIL S.A.

FUNDACIÓN ESCUELA GREGAL

GIJÓN AL NORTE, S.A.

GLOBALCOM INSA, S.A.

GRAN TELESCOPIO CANARIAS, S.A.

IBAR-ZAHARRA, S.A.

INFRASTRUCTURE CONCESSIONS S.A. (PTY) LTD.

LEON ALTA VELOCIDAD 2003, S.A.

LOGROÑO INTEGRACIÓN DEL FERROCARRIL 2002, S.A.

MURCIA ALTA VELOCIDAD, S.A.

PARQUE EMPRESARIAL DE REQUENA, S.L.

PARQUE EMPRESARIAL DE SAGUNTO, S.L.

PARQUE EMPRESARIAL Y TECNOLÓGICO MARISMAS DEL PALMONES, S.A.

PARQUE MARITIMO DE SANTA CRUZ DE TENERIFE

RESIDUOS DE MELILLA, S.A.

SERVICIOS DOCUMENTALES DE BOLIVIA, S.A.

SOCIEDAD IBERO-AMERICANA DE REPARACIONES NAVALES LIMITADA

SOCIEDAD PARA EL DESARROLLO DE LA COMARCAS MINERAS, S.A.

VALENCIA PARQUE CENTRAL ALTA VELOCIDAD 2003, S.A.

VALLADOLID ALTA VELOCIDAD 2003, S.A.

ZARAGOZA ALTA VELOCIDAD, S.A.

1.5.3. Grado de participación estatal nominal por dependencias ministeriales de las entidades inventariadas

Participación nominal	Economía y Hacienda		Fomento		Vivienda		Industria, Comercio y Turismo		Otros Ministerios	
	Número de entidades	%	Número de entidades	%	Número de entidades	%	Número de entidades	%	Número de entidades	%
100%.....	127	75,60	46	47,92	3	50,00	7	87,50	6	75,00
<100% y ≥90%.....	10	5,95	4	4,17	-	-	-	-	-	-
<90% y ≥70%.....	11	6,55	1	1,04	1	16,67	-	-	1	12,50
<70% y ≥60%.....	5	2,98	4	4,17	1	16,67	1	12,50	-	-
<60% y >50%.....	14	8,33	40	41,67	1	16,67	-	-	1	12,50
50%.....	1	0,60	1	1,04	-	-	-	-	-	-
Total.....	168	100,00	96	100,00	6	100,00	8	100,00	8	100,00

1.5.3. Grado de participación estatal nominal por dependencias ministeriales

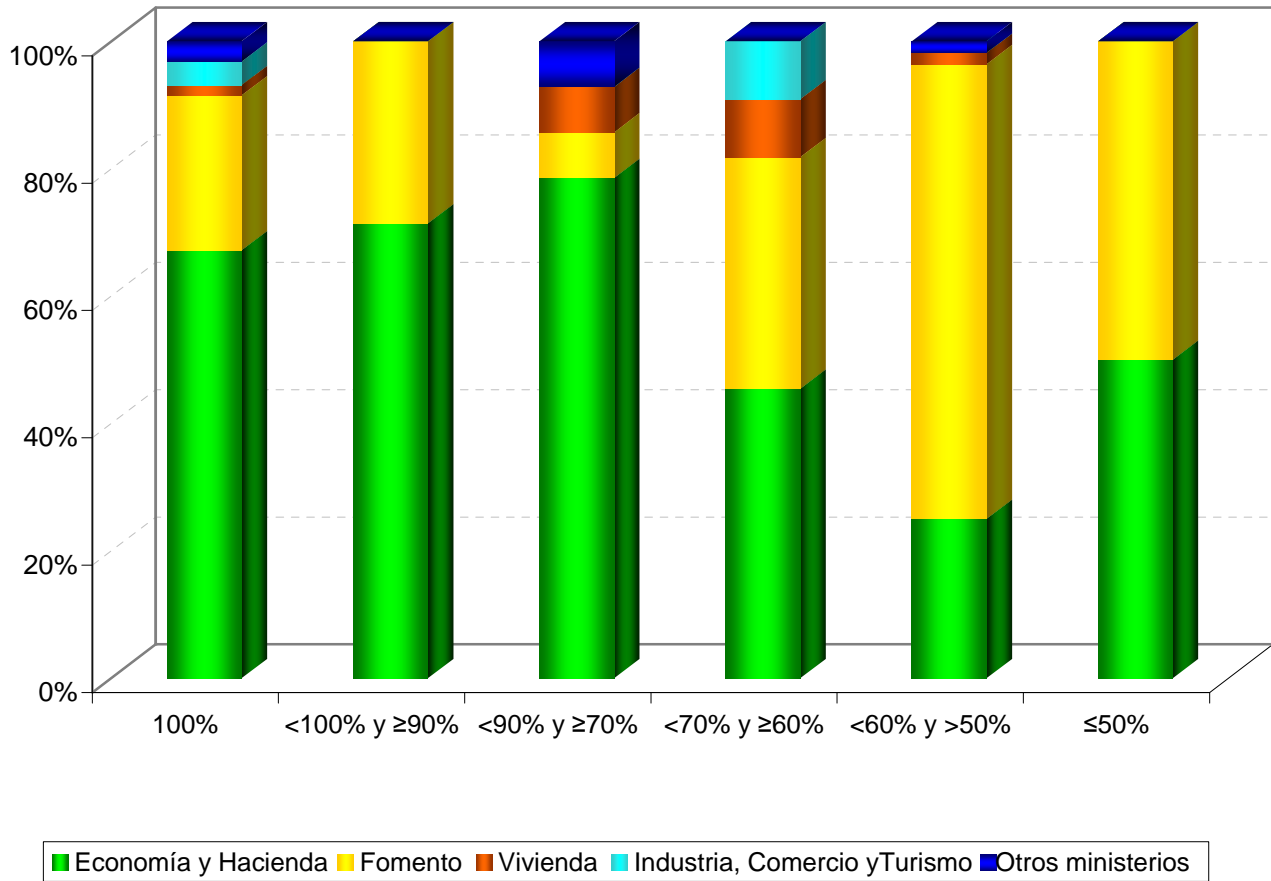

1.5.4. Grado de participación estatal nominal por dependencias ministeriales de las entidades tratadas

Participación nominal	Economía y Hacienda		Fomento		Vivienda		Industria, Comercio y Turismo		Otros Ministerios	
	Número de entidades	%	Número de entidades	%	Número de entidades	%	Número de entidades	%	Número de entidades	%
100%.....	124	76,07	45	50,56	2	50,00	7	87,50	5	71,43
<100% y ≥90%.....	8	4,91	2	2,25	-	-	-	-	-	-
<90% y ≥70%.....	11	6,75	1	1,12	1	25,00	-	-	1	14,29
<70% y ≥60%.....	5	3,07	4	4,49	-	-	1	12,50	-	-
<60% y >50%.....	14	8,59	36	40,45	1	25,00	-	-	1	14,29
50%.....	1	0,61	1	1,12	-	-	-	-	-	-
Total.....	163	100,00	89	100,00	4	100,00	8	100,00	7	100,00

1.5.5. Grado de participación estatal efectiva por dependencias ministeriales de las entidades inventariadas

Participación efectiva	Economía y Hacienda		Fomento		Vivienda		Industria, Comercio y Turismo		Otros Ministerios	
	Número de entidades	%	Número de entidades	%	Número de entidades	%	Número de entidades	%	Número de entidades	%
100%.....	116	69,05	45	46,88	3	50,00	7	87,50	6	75,00
<100% y ≥90%.....	5	2,98	2	2,08	-	-	-	-	-	-
<90% y ≥70%.....	8	4,76	-	-	1	16,67	-	-	1	12,50
<70% y ≥60%.....	5	2,98	4	4,17	1	16,67	1	12,50	-	-
<60% y >50%.....	16	9,52	39	40,63	1	16,67	-	-	1	12,50
≤50%.....	18	10,71	6	6,25	-	-	-	-	-	-
Total.....	168	100,00	96	100,00	6	100,00	8	100,00	8	100,00

1.5.4. Grado de participación estatal efectiva por dependencias ministeriales

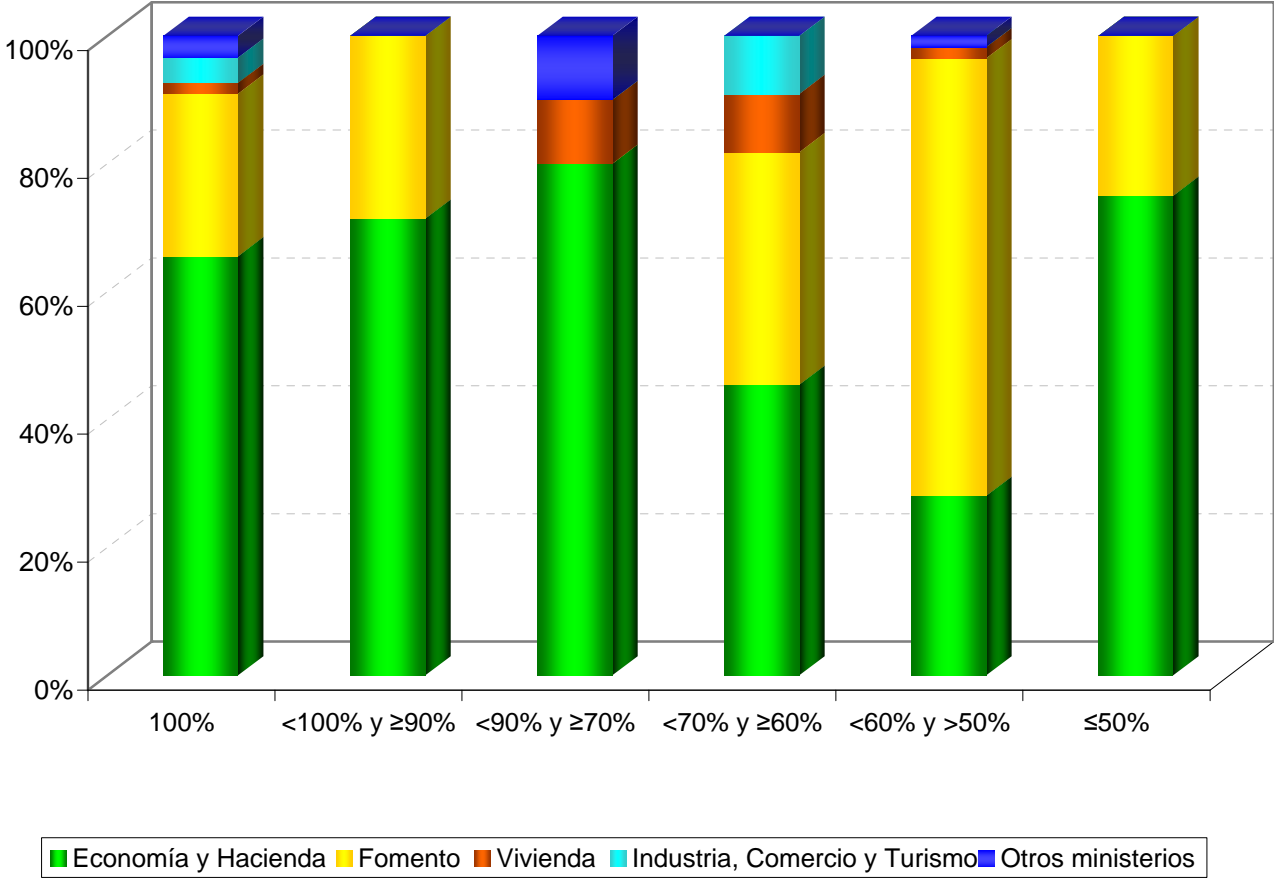

1.5.6. Grado de participación estatal efectiva por dependencias ministeriales de las entidades tratadas

Participación efectiva	Economía y Hacienda		Fomento		Vivienda		Industria, Comercio y Turismo		Otros Ministerios	
	Número de entidades	%	Número de entidades	%	Número de entidades	%	Número de entidades	%	Número de entidades	%
100%.....	115	70,55	44	49,44	2	50,00	7	87,50	5	71,43
<100% y ≥90%.....	5	3,07	1	1,12	-	-	-	-	-	-
<90% y ≥70%.....	8	4,91	-	-	1	25,00	-	-	1	14,29
<70% y ≥60%.....	5	3,07	4	4,49	-	-	1	12,50	-	-
<60% y ≥50%.....	15	9,20	35	39,33	1	25,00	-	-	1	14,29
≤50%.....	15	9,20	5	5,62	-	-	-	-	-	-
Total.....	163	100,00	89	100,00	4	100,00	8	100,00	7	100,00

1.5.7. Principales magnitudes de las empresas estatales según la participación estatal nominal

Participación nominal	Entidades tratadas		Plantilla media		Cifra de negocios		Activo	
	Número	Porcentaje	Nº de empleados	Porcentaje	Miles de euros	Porcentaje	Miles de euros	Porcentaje
100%.....	183	67,53	169.671	95,38	28.281.234,58	96,98	156.897.676,11	97,85
<100% y ≥90%.....	10	3,69	391	0,22	51.983,15	0,18	295.259,91	0,18
<90% y ≥70%.....	14	5,17	1.041	0,59	138.624,41	0,48	1.181.410,11	0,74
<70% y ≥60%.....	10	3,69	468	0,26	86.690,37	0,30	380.584,21	0,24
<60% y >50%.....	52	19,19	6.271	3,53	593.845,87	2,04	1.283.406,28	0,80
50%.....	2	0,74	44	0,02	9.601,11	0,03	301.882,62	0,19
Total.....	271	100,00	177.886	100,00	29.161.979,49	100,00	160.340.219,24	100,00

1.5.8. Principales magnitudes de las empresas estatales según la participación estatal efectiva

Participación efectiva	Entidades tratadas		Plantilla media		Cifra de negocios		Activo	
	Número	Porcentaje	Nº de empleados	Porcentaje	Miles de euros	Porcentaje	Miles de euros	Porcentaje
100%.....	173	63,84	169.261	95,15	28.228.423,66	96,80	156.852.089,05	97,82
<100% y ≥90%.....	6	2,21	43	0,02	1.429,59	0,00	249.378,45	0,16
<90% y ≥70%.....	10	3,69	947	0,53	132.315,43	0,45	1.121.719,49	0,70
<70% y ≥60%.....	10	3,69	407	0,23	83.166,49	0,29	376.324,46	0,23
<60% y >50%.....	52	6,00	6.391	3,59	612.937,59	2,10	1.233.050,83	0,77
≤50%.....	20	7,38	837	0,47	103.706,73	0,36	507.656,96	0,32
Total.....	271	100,00	177.886	100,00	29.161.979,49	100,00	160.340.219,24	100,00



1.6. TAMAÑO

1.6.1. Tamaño de las empresas estatales

Empresa	Datos económicos		
	plantilla media	cifra de negocios (miles de euros)	activo (miles de euros)
Pequeña	1.605	95.358,76	12.041.372,15
AGRUMINSA, S.A.	2	36,84	9.670,99
AGUAS DE LA CUENCA DEL EBRO, S.A.	28	2.144,90	998.788,79
AGUAS DE LA CUENCA DEL GUADALQUIVIR, S.A.	19	1.299,52	440.749,05
AGUAS DE LA CUENCA DEL NORTE, S.A.	29	0,00	210.151,65
AGUAS DE LA CUENCA DEL TAJO, S.A.	23	375,92	326.117,49
AGUAS DEL DUERO, S.A.	18	453,75	280.248,53
AGUAS DEL JÚCAR, S.A., SOCIEDAD UNIPERSONAL	20	3.911,11	342.066,06
AHV-ENSIDESA CAPITAL, S.A.	11	110,42	131.596,16
ALCOHOLES NUÑEZ, S.L.	0	0,00	2,20
APARCAMIENTO ZONA FRANCA S.L.	19	525,48	298,81
APARCAMIENTOS SUBTERRANEOS DE VIGO, S.L.	2	1.792,13	1.602,19
APROTEC, S.A.	0	0,00	39,81
ASTILLEROS ESPAÑOLES, S.A. (EN LIQUIDACIÓN)	0	0,00	62.871,00
ASTURIANA DE SERVICIOS PORTUARIOS,S.L.U.	1	2.050,12	1.231,19
AXIS PARTICIPACIONES EMPRESARIALES, SGEGR, S.A.	10	1.805,49	6.575,64
BABCOCK WILCOX ESPAÑOLA, S.A.	3	110,00	60.929,00
BANESTO ENISA SEPI DESARROLLO, FONDO DE CAPITAL RIESGO DE RÉGIMEN SIMPLIFICADO	0	0,00	30.342,00
BARCELONA HOLDING OLIMPICO, S.A.	2	0,00	351.488,00
CENTRO MINERO DE PENOUTA, S.A.	0	0,00	2.011,74

Empresa	Datos económicos		
	plantilla media	cifra de negocios (miles de euros)	activo (miles de euros)
CIREX, S.A.	0	0,00	3.239,00
COFIVACASA, S.A.	14	595,84	93.218,03
COIN ASESORES, S.A.	0	0,00	463,01
COMPAÑÍA ARGENTINA DE SEGUROS DE CRÉDITO A LA EXPORTACIÓN, S.A.	16	-20,00	2.552,00
COMPAÑÍA DE LOS FERROCARRILES DE MADRID A ZARAGOZA Y ALICANTE, S.A. (EN LIQUIDACION)	0	0,00	1.613,76
COMPAÑÍA DEL FERROCARRIL CENTRAL DE ARAGON, S.A. (EN LIQUIDACION)	0	0,00	1.078,86
COMPAÑÍA ESPAÑOLA DE FINANCIACION DEL DESARROLLO COFIDES, S.A.	48	0,00	63.765,11
COMPAÑÍA ESPAÑOLA DE REAFIANZAMIENTO, S.A.	12	0,00	222.632,93
COMPAÑÍA GENERAL ESPAÑOLA DE AFRICA	0	0,00	139,52
CONSORCIO DE LA ZONA FRANCA DE GRAN CANARIA	4	-2,64	161,56
CONSORCIO INTERNACIONAL DE ASEGURADORAS DE CRÉDITO, S.A.	4	1.050,07	42.960,61
CONSORCIO PARA LA CONSTRUCCIÓN DEL AUDITORIO DE MÚSICA DE MÁLAGA	1	0,00	805,99
CORPORACIÓN ALIMENTARIA QUALITY, S.A.	0	0,00	10.472,92
CORREOS TELECOM, S.A.	34	3.272,57	5.684,88
DECYPAR, S.A.	1	0,00	847,97
DEPURADORA DEL BAIX LLOBREGAT, S.A.	6	0,00	318.042,44
DESGASIFICACION Y LIMPIEZA DE TANQUES, S.A., EN LIQUIDACIÓN	1	0,00	69,60
DESORCIÓN TÉRMICA, S.A.	4	0,00	5.318,06
DISEÑO Y TECNOLOGÍA MICROELECTRÓNICA, AIE	19	973,52	3.141,01
EFE NEWS SERVICES, INC.	37	5.644,82	459,62
EFEAGRO, S.A.	16	856,00	1.054,00

Empresa	Datos económicos		
	plantilla media	cifra de negocios (miles de euros)	activo (miles de euros)
EFEGESTION, S.A.	0	0,00	52,00
EMPRESA DE TRANSFORMAÇÕES AGRARIAS, S.A.	0	203,34	917,16
EMPRESA NACIONAL DE INNOVACION, S.A.	20	0,00	172.960,83
ENUSEGUR, S.A.	10	775,61	602,63
EQUIPAMIENTO DE ESPACIOS Y ESTACIONES, S.A.	0	0,00	20.416,64
ETSA DOI SRL	7	116,67	194,30
EXPASA AGRICULTURA Y GANADERÍA, S.A.	32	655,71	15.599,48
FONDICO, FONDO DE CAPITAL RIESGO	0	0,00	153.702,15
FONDO DE LIQUIDACIÓN ASICA	0	0,00	3.943,50
FONDO EURO-ICO, FONDO DE CAPITAL RIESGO	0	0,00	14.926,14
GERENCIA DEL SECTOR DE LA CONSTRUCCIÓN NAVAL	19	0,00	20.084,00
GERENCIA URBANISTICA PORT-2000	6	3.129,47	1.703,91
GESTIONES URBANISTICAS DE LA RIOJA, S.A.	2	746,91	7.528,10
HIDROGUADIANA, S.A.	22	302,21	173.930,08
INFORMA COLOMBIA, S.A.	18	490,34	289,71
INFORMA DEL PERÚ, S.A.	24	397,34	345,70
INFRAESTRUCTURAS Y EQUIPAMIENTOS HISPALENSES, S.A.	4	0,00	32.861,68
INIEXPORT, S.A.	2	662,86	929,69
INMOBILIARIA DE LA ZONA FRANCA DE CÁDIZ S.L.	0	3.032,63	4.005,21
INMOBILIARIA DE PROMOCIONES Y ARRIENDOS, S.A.	8	1.299,29	26.279,63
MERCADOS CENTRALES DE ABASTECIMIENTO DE ALGECIRAS, S.A.	8	365,08	4.539,56

Empresa	Datos económicos		
	plantilla media	cifra de negocios (miles de euros)	activo (miles de euros)
MERCADOS CENTRALES DE ABASTECIMIENTO DE ASTURIAS, S.A.	9	961,01	7.273,22
MERCADOS CENTRALES DE ABASTECIMIENTO DE BADAJOZ, S.A.	7	456,97	2.280,59
MERCADOS CENTRALES DE ABASTECIMIENTO DE LAS PALMAS, S.A.	22	3.287,97	17.805,50
MERCADOS CENTRALES DE ABASTECIMIENTO DE MALAGA, S.A.	22	2.411,63	16.912,92
MUSEO NACIONAL DEL PRADO DIFUSIÓN, S.A.	8	1.523,00	2.981,00
OLYMPIC MOLL, S.A.	4	0,00	25.098,53
PARQUE COMERCIAL LAS SALINAS, S.A.	0	1.085,52	2.675,43
PORTEL EIXO ATLÁNTICO, S.R.L	7	928,35	666,90
PRERREDUCIDOS INTEGRADOS DEL SUROESTE DE ESPAÑA, S.A.	29	1.027,70	3.401,61
PRODUCCION Y TECNOLOGIA DE PREFABRICADOS A.E.I.E.	0	0,00	60,69
PROGRAMAS Y EXPLOTACIONES DE RADIODIFUSION, S.A.	0	0,00	1.109,80
PUERTO SECO DE MADRID, S.A.	1	816,00	13.319,00
QUALITY FISH INDUSTRIAS PESQUERAS, S.A.	18	282,26	5.209,77
QUALITY FOOD INDUSTRIA ALIMENTARIA, S.A.U.	39	205,39	2.024,97
QUALITY SERVICE GESTIÓN DE SERVICIOS INTEGRALES, S.A.U.	0	0,00	155,84
RADIO NACIONAL DE ESPAÑA, S.A. (en liquidación)	0	0,00	44.973,00
RED IBEROAMERICANA DE LOGÍSTICA Y COMERCIO, S.A.	0	0,00	43,02
REICASTRO, S.A.	0	0,00	163,88
REMOLCADORES DEL NOROESTE, S.A.	7	872,13	1.569,64
RUMASA, S.A.	9	0,00	154.333,37
SADIM INVERSIONES, S.A.	4	1.637,60	41.935,16

Empresa	Datos económicos		
	plantilla media	cifra de negocios (miles de euros)	activo (miles de euros)
SAES CAPITAL, S.A.	0	0,00	4.381,00
SDAD. ESTATAL PARA LA EJECUCION DE PROGRAMAS Y ACTUACIONES CONMEMORATIVAS DEL V CENTENARIO DEL DESCUBRIMIENTO DE AMERICA SA (EN LIQUIDACION)	0	0,00	2.065,18
SECREX, COMPAÑÍA DE SEGUROS DE CRÉDITO Y GARANTÍAS, S.A.	29	2.410,00	8.001,00
SEGURADORA DE CRÉDITO DO BRASIL, S.A.	35	368,00	6.538,00
SEPI DESARROLLO EMPRESARIAL, S.A.	30	2.685,91	116.874,35
SEPIDES GESTION S.G.E.C.R., S.A.	4	502,09	527,78
SERVEI MANCOMUNAT DE PREVENCIÓ DEL PORT DE TARRAGONA, S.A.	6	318,58	82,76
SERVICIOS DOCUMENTALES DE ANDALUCIA, S.L.	33	1.194,62	1.233,74
SERVIPORT ANDALUCÍA, S.A.	22	1.832,18	1.281,14
SOCIEDAD ANONIMA ESTATAL DE CAUCION AGRARIA	31	3.072,51	19.530,08
SOCIEDAD ESPAÑOLA DE ESTUDIOS PARA LA COMUNICACION FIJA A TRAVES DEL ESTRECHO DE GIBRALTAR, S.A.	10	0,00	9.126,72
SOCIEDAD ESTATAL CANAL DE NAVARRA S.A.	4	993,45	315.600,86
SOCIEDAD ESTATAL DE CONMEMORACIONES CULTURALES, S.A.	25	1.171,94	16.967,97
SOCIEDAD ESTATAL DE ESTIBA Y DESESTIBA DEL PUERTO DE ALCUDIA, S.A.	8	777,04	216,57
SOCIEDAD ESTATAL DE ESTIBA Y DESESTIBA DEL PUERTO DE ALMERIA, S.A.	19	1.188,93	358,94
SOCIEDAD ESTATAL DE ESTIBA Y DESESTIBA DEL PUERTO DE ARRECIFE DE LANZAROTE, S.A.	15	1.154,00	1.390,00
SOCIEDAD ESTATAL DE ESTIBA Y DESESTIBA DEL PUERTO DE CARTAGENA, S.A.	41	2.590,00	919,00
SOCIEDAD ESTATAL DE ESTIBA Y DESESTIBA DEL PUERTO DE CEUTA, S.A.	10	243,00	155,00
SOCIEDAD ESTATAL DE ESTIBA Y DESESTIBA DEL PUERTO DE FERROL, S.A.	14	824,00	206,00
SOCIEDAD ESTATAL DE ESTIBA Y DESESTIBA DEL PUERTO DE GANDIA, S.A.	9	548,66	173,96
SOCIEDAD ESTATAL DE ESTIBA Y DESESTIBA DEL PUERTO DE IBIZA, S.A.	20	1.780,60	479,09

Empresa	Datos económicos		
	plantilla media	cifra de negocios (miles de euros)	activo (miles de euros)
SOCIEDAD ESTATAL DE ESTIBA Y DESESTIBA DEL PUERTO DE MAHON, S.A.	14	1.025,62	253,02
SOCIEDAD ESTATAL DE ESTIBA Y DESESTIBA DEL PUERTO DE MARIN, S.A.	15	742,64	260,66
SOCIEDAD ESTATAL DE ESTIBA Y DESESTIBA DEL PUERTO DE MELILLA, S.A.	18	678,67	272,71
SOCIEDAD ESTATAL DE ESTIBA Y DESESTIBA DEL PUERTO DE MOTRIL, S.A.	20	1.257,99	347,61
SOCIEDAD ESTATAL DE ESTIBA Y DESESTIBA DEL PUERTO DE SANTA CRUZ DE LA PALMA, S.A.	15	713,16	196,86
SOCIEDAD ESTATAL DE ESTIBA Y DESESTIBA DEL PUERTO DE SEVILLA, S.A.	65	4.620,92	980,52
SOCIEDAD ESTATAL DE ESTIBA Y DESESTIBA DEL PUERTO DE VILLAGARCIA DE AROSA, S.A.	12	368,68	245,73
SOCIEDAD ESTATAL DE ESTIBA Y DESESTIBA DEL PUERTO DEL ROSARIO DE FUERTEVENTURA, S.A.	12	1.108,00	931,00
SOCIEDAD ESTATAL DE INFRAESTRUCTURAS AGRARIAS DE LA MESETA SUR, S.A.	32	1.240,04	357.600,33
SOCIEDAD ESTATAL DE INFRAESTRUCTURAS AGRARIAS DEL NORDESTE, S.A.	38	1.565,05	335.089,54
SOCIEDAD ESTATAL DE INFRAESTRUCTURAS AGRARIAS DEL NORTE, S.A.	19	0,00	279.102,95
SOCIEDAD ESTATAL DE INFRAESTRUCTURAS AGRARIAS DEL SUR Y ESTE, S.A.	24	0,00	317.264,97
SOCIEDAD ESTATAL DE INFRAESTRUCTURAS DEL TRANSPORTE TERRESTRE, S.A.	34	1.356,32	4.992.670,26
SOCIEDAD ESTATAL PARA EL DESARROLLO DEL DISEÑO Y LA INNOVACION, S.A.	17	0,23	16.582,00
SOCIEDAD ESTATAL PARA EL DESARROLLO TECNOLÓGICO DEL TURISMO, S.A.	0	0,00	357,11
SOCIEDAD ESTATAL PARA EXPOSICIONES INTERNACIONALES, S.A.	43	18,75	21.533,86
SOCIEDAD ESTATAL PARA LA ACCIÓN CULTURAL EN EL EXTERIOR, S.A.	34	1.483,73	15.993,53
SOCIEDAD ESTATAL PARA LA PROMOCIÓN Y ATRACCIÓN DE INVERSIONES EXTERIORES, S.A.	24	58,88	7.403,10
SOCIEDAD PARA EL DESARROLLO INDUSTRIAL DE ANDALUCIA, S.A.	0	0,00	2.579,93
SOCIEDAD PARA EL DESARROLLO INDUSTRIAL DE EXTREMADURA, S.A.	8	53,40	17.397,99
SUELO EMPRESARIAL DEL ATLÁNTICO, S.L.	5	0,00	42.273,62

Empresa	Datos económicos		
	plantilla media	cifra de negocios (miles de euros)	activo (miles de euros)
SUELO INDUSTRIAL DE GALICIA, S.A.	7	261,45	4.323,81
TECNOLOGIA, ARQUITECTURA Y SISTEMAS, S.A.	0	0,00	99,69
TELEVISION ESPAÑOLA, S.A. (en liquidación)	0	0,00	57.815,00
VALENCIA PLATAFORMA INTERMODAL Y LOGISTICA, S.A.	9	490,87	15.787,57
VIGO ACTIVO SOCIEDAD DE CAPITAL RIESGO, S.A.	3	0,00	13.476,27
VIÑEDOS ESPAÑOLES, S.L.	0	0,00	2,20
WORLD TRADE CENTER MÁLAGA, S.A.	0	0,00	114,05
Mediana	5.669	663.904,65	16.999.018,28
ABRA INDUSTRIAL, S.A.	5	15.710,74	45.002,27
AENA DESARROLLO INTERNACIONAL, S.A.	39	5.312,46	177.552,77
AGUAS DE LA CUENCA DEL SEGURA, S.A.	15	6.672,00	269.260,00
AGUAS DE LAS CUENCAS MEDITERRANEAS, S.A.	74	10.038,70	1.502.608,96
ALIMENTOS Y ACEITES, S.A.	0	4.798,88	176.590,65
ÁUREA, SEGURADORA DE CREDITO E GARANTIAS	60	5.838,64	56.734,86
AUTORIDAD PORTUARIA DE ALICANTE	132	15.740,46	198.393,35
AUTORIDAD PORTUARIA DE ALMERÍA	138	14.930,14	128.541,19
AUTORIDAD PORTUARIA DE AVILES	94	12.511,95	123.606,50
AUTORIDAD PORTUARIA DE CASTELLON	120	17.550,85	209.727,47
AUTORIDAD PORTUARIA DE CEUTA	146	14.971,00	110.335,00
AUTORIDAD PORTUARIA DE FERROL-SAN CIPRIAN	103	14.172,10	202.828,14
AUTORIDAD PORTUARIA DE MALAGA	169	15.032,57	186.878,07

Empresa	Datos económicos		
	plantilla media	cifra de negocios (miles de euros)	activo (miles de euros)
AUTORIDAD PORTUARIA DE MARIN Y RIA DE PONTEVEDRA	84	8.287,19	81.913,53
AUTORIDAD PORTUARIA DE MELILLA	89	6.696,83	129.458,33
AUTORIDAD PORTUARIA DE MOTRIL	72	5.794,80	74.913,67
AUTORIDAD PORTUARIA DE PASAJES	154	13.692,32	136.369,77
AUTORIDAD PORTUARIA DE VILLAGARCIA DE AROSA	68	4.483,45	60.779,18
CÁLCULO Y TRATAMIENTO DE LA INFORMACIÓN, CTI, S.A.	116	12.692,35	4.471,27
CENTRO PARA EL DESARROLLO TECNOLÓGICO INDUSTRIAL	247	604,58	2.549.012,77
CESCEMEXT		89,00	10.219,00
COLONIZACION Y TRANSFORMACION AGRARIA, S.A.	53	977,71	5.753,28
CONSORCIO DE LA ZONA FRANCA DE CÁDIZ	78	15.599,72	228.731,42
CONSORCIO DE LA ZONA FRANCA DE VIGO	80	11.086,13	337.868,84
CONSORCIO VALENCIA 2007	28	8.745,11	300.828,62
CORREO HÍBRIDO, S.A.	181	10.484,48	7.020,83
DEFEX, S.A.	21	16.989,00	37.202,00
E-INFORMA, S.A.	19	5.616,99	4.001,23
EMPRESA PARA LA GESTION DE RESIDUOS INDUSTRIALES, S.A.	38	6.703,76	17.565,28
ENAJENACION DE MATERIALES FERROVIARIOS, S.A.	25	7.211,08	7.240,55
ENUSA-ENWESA AIE	0	5.832,80	3.919,16
EQUIPOS TERMOMETÁLICOS, S.A.	74	10.504,95	12.866,38
EXPRESS TRUCK, S.A.	47	9.493,36	5.244,78
GRUPO CESCE SERVICIOS TECNOLÓGICOS AIE	64	7.624,65	3.372,77

Empresa	Datos económicos		
	plantilla media	cifra de negocios (miles de euros)	activo (miles de euros)
HIPÓDROMO DE LA ZARZUELA, S.A.	43	18.126,08	41.105,39
INFOINVEST, S.A.	67	16.880,06	400.485,01
INFORMA D&B (SERVIÇOS DE GESTÃO DE EMPRESAS), SOCIEDADE UNIPESSOAL, LDA	109	9.760,98	8.002,27
INGRUINSA, S.A.	0	5.687,53	64.422,56
INSTITUTO NACIONAL DE TECNOLOGÍAS DE LA COMUNICACIÓN, S.A.	27	7.618,76	31.021,84
INSTITUTO PARA LA DIVERSIFICACION Y AHORRO DE LA ENERGIA	136	17.398,49	511.218,92
LA ALMORAIMA, S.A.	91	2.928,41	19.950,64
LA MUNDIAL, C.A. VENEZOLANA DE SEGUROS DE CRÉDITO Y GARANTÍAS, S.A.		490,00	7.951,00
MERCADOS CENTRALES DE ABASTECIMIENTO, S.A.	78	16.227,41	192.697,94
MINAS DE ALMADEN Y ARRAYANES, S.A.	71	7.393,54	35.150,90
MOLYPHARMA, S.A.	35	9.138,31	9.194,81
PARQUE EMPRESARIAL PRINCIPADO DE ASTURIAS, S.L.	3	15.522,35	46.259,44
PRODUCCIONES DE CONTENIDOS AUDIOVISUALES DE TELEVISIÓN ESPAÑOLA, S.A.	71	5.921,00	2.969,00
PUERTOS DEL ESTADO	157	0,00	87.683,34
REDALSA, S.A.	83	8.089,83	7.718,02
S.A. DE ELECTRÓNICA SUBMARINA	90	10.666,37	11.637,71
SAINSEL SISTEMAS NAVALES, S.A.U.	27	14.492,44	12.550,52
SOCIEDAD ASTURIANA DE DIVERSIFICACIÓN MINERA, S.A.	32	6.181,00	6.270,00
SOCIEDAD ESTATAL DE ESTIBA Y DESESTIBA DEL PUERTO DE ALICANTE, S.A.	73	6.269,85	712,60
SOCIEDAD ESTATAL DE ESTIBA Y DESESTIBA DEL PUERTO DE AVILES, S.A.	76	6.531,00	913,00
SOCIEDAD ESTATAL DE ESTIBA Y DESESTIBA DEL PUERTO DE CASTELLON, S.A.	126	10.118,00	1.211,00

Empresa	Datos económicos		
	plantilla media	cifra de negocios (miles de euros)	activo (miles de euros)
SOCIEDAD ESTATAL DE ESTIBA Y DESESTIBA DEL PUERTO DE GIJON, S.A.	66	5.084,00	2.858,00
SOCIEDAD ESTATAL DE ESTIBA Y DESESTIBA DEL PUERTO DE HUELVA, S.A.	95	7.627,00	1.557,48
SOCIEDAD ESTATAL DE ESTIBA Y DESESTIBA DEL PUERTO DE LA BAHIA DE CADIZ, S.A.	83	6.280,92	2.066,91
SOCIEDAD ESTATAL DE ESTIBA Y DESESTIBA DEL PUERTO DE MALAGA, S.A.	185	13.664,00	2.794,00
SOCIEDAD ESTATAL DE ESTIBA Y DESESTIBA DEL PUERTO DE PALMA DE MALLORCA, S.A.	74	6.897,68	1.006,23
SOCIEDAD ESTATAL DE ESTIBA Y DESESTIBA DEL PUERTO DE PASAJES, S.A.	116	6.494,91	1.066,91
SOCIEDAD ESTATAL DE ESTIBA Y DESESTIBA DEL PUERTO DE SAGUNTO, S.A.	142	8.761,42	800,78
SOCIEDAD ESTATAL DE ESTIBA Y DESESTIBA DEL PUERTO DE SANTANDER, S.A.	75	5.286,51	1.355,73
SOCIEDAD ESTATAL DE ESTIBA Y DESESTIBA DEL PUERTO DE TARRAGONA, S.A.	151	12.625,66	1.829,12
SOCIEDAD ESTATAL DE ESTIBA Y DESESTIBA DEL PUERTO DE VIGO S.A.	140	13.522,00	3.013,00
SOCIEDAD ESTATAL DE GESTION DE ACTIVOS, S.A.	44	9.065,14	151.971,79
SOCIEDAD ESTATAL DE PARTICIPACIONES INDUSTRIALES	228	0,00	7.714.626,21
SOCIEDAD ESTATAL PARA LA GESTIÓN DE LA INNOVACIÓN Y LAS TECNOLOGÍAS TURÍSTICAS, S.A.	45	7.309,00	21.384,00
SOCIEDAD GENERAL DE LAS BAHÍAS DE CÁDIZ Y ALGECIRAS, S.A.	42	8.334,93	26.340,50
TECONMA, S.A.	155	17.017,32	26.518,82
WORLD TRADE CENTER BARCELONA, S.A.	0	18.002,00	133.891,00
Grande	170.612	28.402.716,08	131.299.828,81
ADMINISTRADOR DE INFRAESTRUCTURAS FERROVIARIAS	14.141	1.576.017,06	26.846.095,06
AEROPUERTOS ESPAÑOLES Y NAVEGACION AEREA	11.824	2.956.214,28	14.815.628,02
AGENCIA EFE, S.A.	952	94.129,17	45.730,19
AUTORIDAD PORTUARIA DE BAHIA DE CADIZ	197	21.308,21	255.155,87

Empresa	Datos económicos		
	plantilla media	cifra de negocios (miles de euros)	activo (miles de euros)
AUTORIDAD PORTUARIA DE BALEARES	368	54.876,02	422.953,70
AUTORIDAD PORTUARIA DE BARCELONA	555	158.107,16	1.718.084,81
AUTORIDAD PORTUARIA DE BILBAO	290	67.230,44	794.748,12
AUTORIDAD PORTUARIA DE CARTAGENA	174	35.048,70	301.088,45
AUTORIDAD PORTUARIA DE GIJON	177	40.412,45	690.159,01
AUTORIDAD PORTUARIA DE HUELVA	206	39.138,74	471.830,23
AUTORIDAD PORTUARIA DE LA BAHIA DE ALGECIRAS	370	88.268,00	659.333,00
AUTORIDAD PORTUARIA DE LA CORUÑA	172	23.070,09	311.287,18
AUTORIDAD PORTUARIA DE LAS PALMAS	302	54.983,76	722.495,27
AUTORIDAD PORTUARIA DE SANTA CRUZ DE TENERIFE	236	35.391,93	468.347,20
AUTORIDAD PORTUARIA DE SANTANDER	185	32.213,26	338.443,94
AUTORIDAD PORTUARIA DE SEVILLA	157	19.434,04	387.317,97
AUTORIDAD PORTUARIA DE TARRAGONA	260	57.969,63	446.641,49
AUTORIDAD PORTUARIA DE VALENCIA	393	105.682,67	1.104.474,89
AUTORIDAD PORTUARIA DE VIGO	231	29.527,93	254.968,46
CENTRO INTERMODAL DE LOGISTICA, S.A.	21	24.856,18	190.486,39
CENTROS LOGISTICOS AEROPORTUARIOS, S.A.	40	22.182,00	110.080,00
CHRONOEXPRES, S.A.	1.302	139.304,44	55.932,34
COMERCIAL DEL FERROCARRIL, S.A.	147	24.953,23	23.890,93
COMPAÑIA ESPAÑOLA DE SEGUROS DE CREDITO A LA EXPORTACION, S.A.	514	85.422,61	555.929,19
COMPAÑIA ESPAÑOLA DE TABACO EN RAMA, S.A.	413	38.310,12	71.462,55

Empresa	Datos económicos		
	plantilla media	cifra de negocios (miles de euros)	activo (miles de euros)
CONSORCIO DE COMPENSACION DE SEGUROS	367	974.793,29	7.147.103,27
CORPORACIÓN DE RADIO Y TELEVISIÓN ESPAÑOLA, S.A.	979	155.365,00	1.564.037,00
EMPRESA DE TRANSFORMACION AGRARIA, S.A.	13.245	1.029.906,77	806.209,12
EMPRESA NACIONAL DE RESIDUOS RADIATIVOS, S.A.	299	180.906,03	2.230.283,84
ENTE PUBLICO DE RADIOTELEVISION ESPAÑOLA (en liquidación)	1.077	0,00	1.145.906,81
ENTIDAD PÚBLICA EMPRESARIAL RED.ES	205	32.221,00	338.372,00
ENUSA INDUSTRIAS AVANZADAS, S.A.	556	248.515,28	423.368,05
ENWESA OPERACIONES, S.A.	204	31.052,00	24.061,00
EQUIPOS NUCLEARES, S.A.	384	84.627,06	63.525,14
EUROPEAN BULK HANDLING INSTALLATION, S.A.	169	38.373,47	25.365,97
EXPOAGUA ZARAGOZA 2008, SOCIEDAD ANÓNIMA	275	51.995,00	623.344,00
FABRICA NACIONAL DE MONEDA Y TIMBRE-REAL CASA DE LA MONEDA	1.694	310.547,37	460.185,34
FERROCARRILES DE VIA ESTRECHA	1.962	34.346,61	746.151,94
HULLERAS DEL NORTE S.A.	2.917	135.222,00	2.077.404,00
INFORMA, D & B, S.A.	288	46.817,87	36.867,86
INGENIERIA DE SISTEMAS PARA LA DEFENSA DE ESPAÑA, S.A.	716	74.202,73	169.191,67
INGENIERIA Y ECONOMIA DEL TRANSPORTE, S.A.	1.754	162.806,94	103.218,01
INGENIERIA Y SERVICIOS AEROESPACIALES, S.A.	538	42.070,77	61.413,09
INSTITUTO DE CREDITO OFICIAL	278	1.664.797,00	39.881.616,00
IZAR CONSTRUCCIONES NAVALES, S.A. (EN LIQUIDACIÓN)	133	80.486,00	152.962,00
LOTERIAS Y APUESTAS DEL ESTADO	624	9.985.248,70	2.670.857,85

Empresa	Datos económicos		
	plantilla media	cifra de negocios (miles de euros)	activo (miles de euros)
NAVANTIA, S.A.	5.500	1.254.395,00	4.883.849,00
PARADORES DE TURISMO DE ESPAÑA, S.A.	4.315	278.457,13	455.792,55
REMOLQUES MARITIMOS, S.A.	654	41.069,72	20.362,96
RENFE-OPERADORA	14.420	1.622.034,76	6.312.393,32
S. E. P. E.S. ENTIDAD PUBLICA EMPRESARIAL DE SUELO	177	175.354,35	1.308.324,54
SANIDAD ANIMAL Y SERVICIOS GANADEROS, S.A.	1.878	106.261,34	62.062,40
SERVICIOS Y ESTUDIOS PARA LA NAVEGACIÓN AÉREA Y LA SEGURIDAD AERONÁUTICA, S.A.	401	30.651,98	82.514,77
SISTEMAS TECNICOS DE LOTERIAS DEL ESTADO, S.A.	231	56.219,32	71.609,93
SOCIEDAD DE INFRAESTRUCTURAS Y EQUIPAMIENTOS PENITENCIARIOS, S.A.	44	29.156,74	610.245,19
SOCIEDAD DE SALVAMENTO Y SEGURIDAD MARITIMA	480	3.208,00	369.478,00
SOCIEDAD ESTATAL CORREOS Y TELEGRAFOS, S.A.	66.671	2.106.590,82	2.616.564,17
SOCIEDAD ESTATAL DE ESTIBA Y DESESTIBA DEL PUERTO DE ALGECIRAS-LA LINEA, S.A.	1.282	99.220,25	15.292,57
SOCIEDAD ESTATAL DE ESTIBA Y DESESTIBA DEL PUERTO DE BARCELONA, S.A.	1.092	89.364,21	12.022,65
SOCIEDAD ESTATAL DE ESTIBA Y DESESTIBA DEL PUERTO DE BILBAO, S.A.	255	20.852,00	3.539,00
SOCIEDAD ESTATAL DE ESTIBA Y DESESTIBA DEL PUERTO DE VALENCIA, S.A.	1.161	104.317,91	9.480,24
SOCIEDAD ESTATAL DE GESTION INMOBILIARIA DE PATRIMONIO, S.A.	152	32.559,96	432.739,26
SOCIEDAD ESTATAL ESPAÑOLA P4R, S.A.	74	70.484,81	73.047,74
SOCIEDAD MERCANTIL ESTATAL RADIO NACIONAL DE ESPAÑA, S.A.	947	938,00	184.452,00
SOCIEDAD MERCANTIL ESTATAL TELEVISIÓN ESPAÑOLA, S.A.	3.777	702.499,00	692.408,00
SOCIEDAD PÚBLICA DE ALQUILER, S.A.	42	22.720,29	13.751,80
SOLUCIONES FERROLANAS, S.A.	1	79.775,18	36.649,25

Empresa	Datos económicos		
	plantilla media	cifra de negocios (miles de euros)	activo (miles de euros)
TECNOLOGIA E INVESTIGACION FERROVIARIA, S.A.	716	97.964,95	59.421,81
TECNOLOGIAS Y SERVICIOS AGRARIOS, S.A.	4.051	190.267,35	159.819,44

1.6.1. Distribución en función de la plantilla

Plantilla media	Entidades tratadas		Plantilla media		Cifra de negocios		Activo	
	Número	Porcentaje	Nº de empleados	Porcentaje	Miles de euros	Porcentaje	Miles de euros	Porcentaje
< 50 trabajadores	157	57,93	2.223	1,25	481.991,95	1,65	14.590.423,42	9,10
≥ 50 y < 250 trabajadores	68	25,09	8.426	4,74	1.273.211,34	4,37	21.340.151,32	13,31
≥ 250 trabajadores	46	16,97	167.237	94,01	27.406.776,20	93,98	124.409.644,50	77,59
Total.....	271	100,00	177.886	100,00	29.161.979,49	100,00	160.340.219,24	100,00

1.6.2. Distribución en función de la cifra de negocios

Cifra de negocios	Entidades tratadas		Plantilla media		Cifra de negocios		Activo	
	Número	Porcentaje	Nº de empleados	Porcentaje	Miles de euros	Porcentaje	Miles de euros	Porcentaje
< 4.748 miles de euros	141	52,03	4.916	2,76	103.433,09	0,35	24.196.724,76	15,09
≥ 4.748 y < 18.992 miles de euros	64	23,62	4.862	2,73	659.976,32	2,26	6.543.502,48	4,08
≥ 18.992 miles de euros	66	24,35	168.108	94,50	28.398.570,08	97,38	129.599.992,00	80,83
Total.....	271	100,00	177.886	100,00	29.161.979,49	100,00	160.340.219,24	100,00

1.6.3. Distribución en función del volumen de activo

Activo	Entidades tratadas		Plantilla media		Cifra de negocios		Activo	
	Número	Porcentaje	Nº de empleados	Porcentaje	Miles de euros	Porcentaje	Miles de euros	Porcentaje
< 2.374 miles de euros	68	25,09	1.592	0,89	119.466,71	0,41	50.660,34	0,03
≥ 2.374 y < 9.496 miles de euros	41	15,13	2.904	1,63	275.108,47	0,94	215.234,76	0,13
≥ 9.496 miles de euros	162	59,78	173.390	97,47	28.767.404,31	98,65	160.074.324,14	99,83
Total.....	271	100,00	177.886	100,00	29.161.979,49	100,00	160.340.219,24	100,00

1.6.4. Tamaño de las empresas públicas estatales

Clasificación	Entidades tratadas		Plantilla media		Cifra de negocios		Activo	
	Número	Porcentaje	Nº de empleados	Porcentaje	Miles de euros	Porcentaje	Miles de euros	Porcentaje
Pequeña.....	131	48,34	1.605	0,90	95.358,76	0,33	12.041.372,15	7,51
Mediana.....	71	26,20	5.669	3,19	663.904,65	2,28	16.999.018,28	10,60
Grande.....	69	25,46	170.612	95,91	28.402.716,08	97,40	131.299.828,81	81,89
Total.....	271	100,00	177.886	100,00	29.161.979,49	100,00	160.340.219,24	100,00

1.6.1. Tamaño

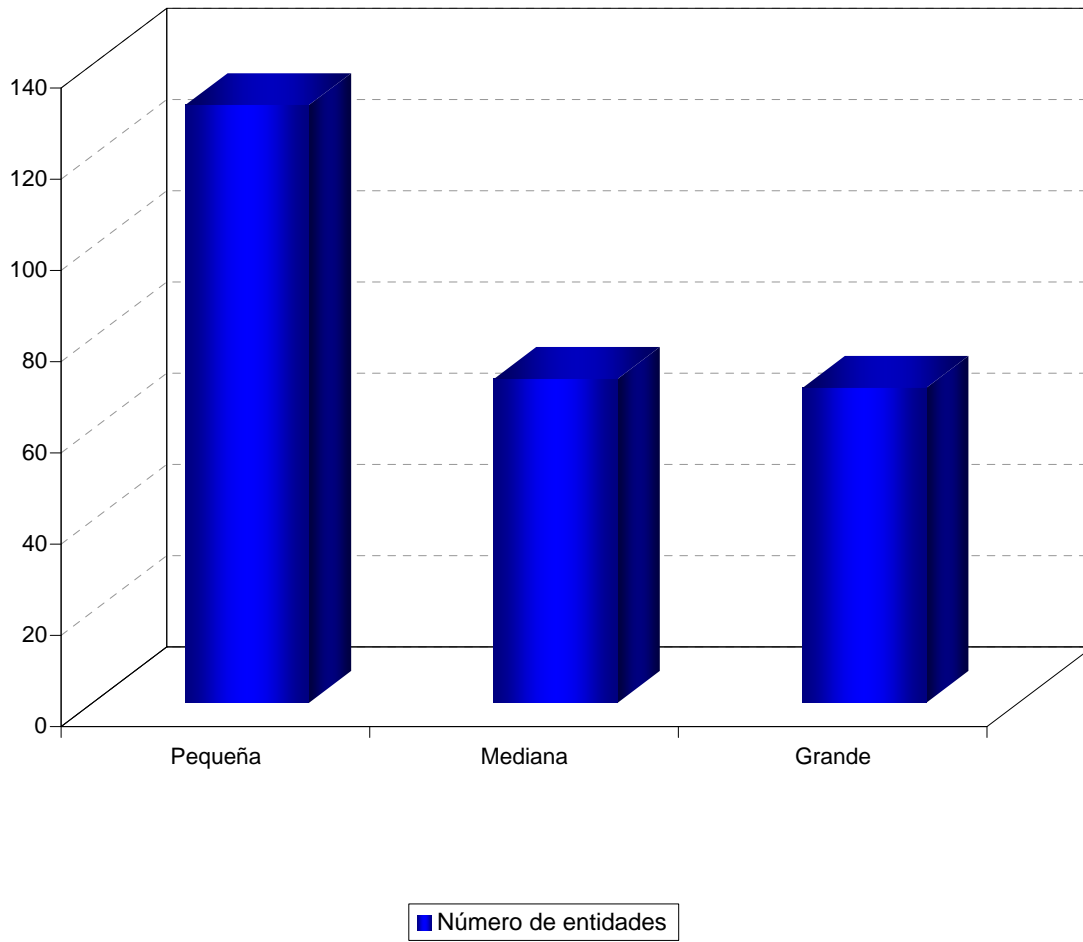



1.7. ESTRUCTURA DE DOMINIO ESTATAL

1.7.1. Estructura de dominio estatal y principales magnitudes económicas

Empresas	Estructura de dominio			Magnitudes económico-financieras		
	Denominacion Social Matriz	% Nominal	% Efectivo	Plantilla	Cifra de negocios (miles de euros)	Activo (miles de euros)
ABRA INDUSTRIAL, S.A.	INFOINVEST, S.A.	100,00	100,00	5	15.710,74	45.002,27
ADMINISTRADOR DE INFRAESTRUCTURAS FERROVIARIAS	ESTADO	100,00	100,00	14.141	1.576.017,06	26.846.095,06
AENA DESARROLLO INTERNACIONAL, S.A.	AEROPUERTOS ESPAÑOLES Y NAVEGACION AEREA	100,00	100,00	39	5.312,46	177.552,77
AEROPUERTOS ESPAÑOLES Y NAVEGACION AEREA	ESTADO	100,00	100,00	11.824	2.956.214,28	14.815.628,02
AGENCIA EFE, S.A.	SOCIEDAD ESTATAL DE PARTICIPACIONES INDUSTRIALES	100,00	100,00	952	94.129,17	45.730,19
AGRUMINSA, S.A.	ABRA INDUSTRIAL, S.A.	100,00	100,00	2	36,84	9.670,99
AGUAS DE LA CUENCA DEL EBRO, S.A.	DIRECCIÓN GENERAL DEL PATRIMONIO DEL ESTADO	100,00	100,00	28	2.144,90	998.788,79
AGUAS DE LA CUENCA DEL GUADALQUIVIR, S.A.	DIRECCIÓN GENERAL DEL PATRIMONIO DEL ESTADO	100,00	100,00	19	1.299,52	440.749,05
AGUAS DE LA CUENCA DEL NORTE, S.A.	DIRECCIÓN GENERAL DEL PATRIMONIO DEL ESTADO	100,00	100,00	29	0,00	210.151,65
AGUAS DE LA CUENCA DEL SEGURA, S.A.	AGUAS DE LAS CUENCAS MEDITERRANEAS, S.A.	100,00	100,00	15	6.672,00	269.260,00
AGUAS DE LA CUENCA DEL TAJO, S.A.	DIRECCIÓN GENERAL DEL PATRIMONIO DEL ESTADO	100,00	100,00	23	375,92	326.117,49
AGUAS DE LAS CUENCAS MEDITERRANEAS, S.A.	DIRECCIÓN GENERAL DEL PATRIMONIO DEL ESTADO	100,00	100,00	74	10.038,70	1.502.608,96
AGUAS DEL DUERO, S.A.	DIRECCIÓN GENERAL DEL PATRIMONIO DEL ESTADO	100,00	100,00	18	453,75	280.248,53
AGUAS DEL JÚCAR, S.A., SOCIEDAD UNIPERSONAL	AGUAS DE LAS CUENCAS MEDITERRANEAS, S.A.	100,00	100,00	20	3.911,11	342.066,06
AHV-ENSIDESA CAPITAL, S.A.	COFIVACASA, S.A.	100,00	100,00	11	110,42	131.596,16
ALCOHOLES NUÑEZ, S.L.	EXPASA AGRICULTURA Y GANADERÍA, S.A.	100,00	100,00	0	0,00	2,20
ALIMENTOS Y ACEITES, S.A.	SOCIEDAD ESTATAL DE PARTICIPACIONES INDUSTRIALES FONDO ESPAÑOL DE GARANTIA AGRARIA	91,96	91,96			
		8,04	8,04			
		-----	-----	0	4.798,88	176.590,65
APARCAMIENTO ZONA FRANCA S.L.	INMOBILIARIA DE LA ZONA FRANCA DE CÁDIZ S.L.	100,00	100,00	19	525,48	298,81
APARCAMIENTOS SUBTERRANEOS DE VIGO, S.L.	CONSORCIO DE LA ZONA FRANCA DE VIGO	100,00	100,00	2	1.792,13	1.602,19
APROTEC, S.A.	MERCADOS CENTRALES DE ABASTECIMIENTO, S.A.	100,00	100,00	0	0,00	39,81
ASTILLEROS ESPAÑOLES, S.A. (EN LIQUIDACIÓN)	SOCIEDAD ESTATAL DE PARTICIPACIONES INDUSTRIALES	100,00	100,00	0	0,00	62.871,00
ASTURIANA DE SERVICIOS PORTUARIOS,S.L.U.	EUROPEAN BULK HANDLING INSTALLATION, S.A.	100,00	68,80	1	2.050,12	1.231,19
AUREA SERVICIOS TÉCNICOS LTDA	ÁUREA, SEGURADORA DE CREDITO E GARANTIAS	98,00	20,81			
ÁUREA, SEGURADORA DE CREDITO E GARANTIAS	CONSORCIO INTERNACIONAL DE ASEGURADORAS DE CRÉDITO, S.A.	81,59	21,25	60	5.838,64	56.734,86
AUTORIDAD PORTUARIA DE ALICANTE	ESTADO	100,00	100,00	132	15.740,46	198.393,35

Empresas	Estructura de dominio			Magnitudes económico-financieras		
	Denominacion Social Matriz	% Nominal	% Efectivo	Plantilla	Cifra de negocios (miles de euros)	Activo (miles de euros)
AUTORIDAD PORTUARIA DE ALMERÍA	ESTADO	100,00	100,00	138	14.930,14	128.541,19
AUTORIDAD PORTUARIA DE AVILES	ESTADO	100,00	100,00	94	12.511,95	123.606,50
AUTORIDAD PORTUARIA DE BAHIA DE CADIZ	ESTADO	100,00	100,00	197	21.308,21	255.155,87
AUTORIDAD PORTUARIA DE BALEARES	ESTADO	100,00	100,00	368	54.876,02	422.953,70
AUTORIDAD PORTUARIA DE BARCELONA	ESTADO	100,00	100,00	555	158.107,16	1.718.084,81
AUTORIDAD PORTUARIA DE BILBAO	ESTADO	100,00	100,00	290	67.230,44	794.748,12
AUTORIDAD PORTUARIA DE CARTAGENA	ESTADO	100,00	100,00	174	35.048,70	301.088,45
AUTORIDAD PORTUARIA DE CASTELLON	ESTADO	100,00	100,00	120	17.550,85	209.727,47
AUTORIDAD PORTUARIA DE CEUTA	ESTADO	100,00	100,00	146	14.971,00	110.335,00
AUTORIDAD PORTUARIA DE FERROL-SAN CIPRIAN	ESTADO	100,00	100,00	103	14.172,10	202.828,14
AUTORIDAD PORTUARIA DE GIJON	ESTADO	100,00	100,00	177	40.412,45	690.159,01
AUTORIDAD PORTUARIA DE HUELVA	ESTADO	100,00	100,00	206	39.138,74	471.830,23
AUTORIDAD PORTUARIA DE LA BAHIA DE ALGECIRAS	ESTADO	100,00	100,00	370	88.268,00	659.333,00
AUTORIDAD PORTUARIA DE LA CORUÑA	ESTADO	100,00	100,00	172	23.070,09	311.287,18
AUTORIDAD PORTUARIA DE LAS PALMAS	ESTADO	100,00	100,00	302	54.983,76	722.495,27
AUTORIDAD PORTUARIA DE MALAGA	ESTADO	100,00	100,00	169	15.032,57	186.878,07
AUTORIDAD PORTUARIA DE MARIN Y RIA DE PONTEVEDRA	ESTADO	100,00	100,00	84	8.287,19	81.913,53
AUTORIDAD PORTUARIA DE MELILLA	ESTADO	100,00	100,00	89	6.696,83	129.458,33
AUTORIDAD PORTUARIA DE MOTRIL	ESTADO	100,00	100,00	72	5.794,80	74.913,67
AUTORIDAD PORTUARIA DE PASAJES	ESTADO	100,00	100,00	154	13.692,32	136.369,77
AUTORIDAD PORTUARIA DE SANTA CRUZ DE TENERIFE	ESTADO	100,00	100,00	236	35.391,93	468.347,20
AUTORIDAD PORTUARIA DE SANTANDER	ESTADO	100,00	100,00	185	32.213,26	338.443,94
AUTORIDAD PORTUARIA DE SEVILLA	ESTADO	100,00	100,00	157	19.434,04	387.317,97
AUTORIDAD PORTUARIA DE TARRAGONA	ESTADO	100,00	100,00	260	57.969,63	446.641,49
AUTORIDAD PORTUARIA DE VALENCIA	ESTADO	100,00	100,00	393	105.682,67	1.104.474,89
AUTORIDAD PORTUARIA DE VIGO	ESTADO	100,00	100,00	231	29.527,93	254.968,46
AUTORIDAD PORTUARIA DE VILLAGARCIA DE AROSA	ESTADO	100,00	100,00	68	4.483,45	60.779,18
AXIS PARTICIPACIONES EMPRESARIALES, SGEGR, S.A.	INSTITUTO DE CREDITO OFICIAL	100,00	100,00	10	1.805,49	6.575,64
BABCOCK WILCOX ESPAÑOLA, S.A.	COFIVACASA, S.A.	100,00	100,00	3	110,00	60.929,00

Empresas	Estructura de dominio			Magnitudes económico-financieras		
	Denominacion Social Matriz	% Nominal	% Efectivo	Plantilla	Cifra de negocios (miles de euros)	Activo (miles de euros)
BANESTO ENISA SEPI DESARROLLO, FONDO DE CAPITAL RIESGO DE RÉGIMEN SIMPLIFICADO	BANESTO (*)	33,34	0,00			
	EMPRESA NACIONAL DE INNOVACION, S.A.	33,33	33,33			
	SEPI DESARROLLO EMPRESARIAL, S.A.	33,33	33,33			
		-----	-----			
		100,00	66,66	0	0,00	30.342,00
BARCELONA HOLDING OLIMPICO, S.A.	DIRECCIÓN GENERAL DEL PATRIMONIO DEL ESTADO	51,00	51,00	2	0,00	351.488,00
CÁLCULO Y TRATAMIENTO DE LA INFORMACIÓN, CTI, S.A.	INFORMA, D Y B, S.A.	50,84	25,31			
	COMPAÑÍA ESPAÑOLA DE SEGUROS DE CREDITO A LA EXPORTACION, S.A.	49,16	24,72			
		-----	-----			
		100,00	50,03	116	12.692,35	4.471,27
CENTRO INTERMODAL DE LOGISTICA, S.A.	AUTORIDAD PORTUARIA DE BARCELONA	51,00	51,00			
	S. E. P. E.S. ENTIDAD PUBLICA EMPRESARIAL DE SUELO	17,00	17,00			
		-----	-----			
		68,00	68,00	21	24.856,18	190.486,39
CENTRO MINERO DE PENOUTA, S.A.	MINAS DE ALMADEN Y ARRAYANES, S.A.	100,00	100,00	0	0,00	2.011,74
CENTRO PARA EL DESARROLLO TECNOLOGICO INDUSTRIAL	ESTADO	100,00	100,00	247	604,58	2.549.012,77
CENTROS LOGISTICOS AEROPORTUARIOS, S.A.	AEROPUERTOS ESPAÑOLES Y NAVEGACION AEREA	100,00	100,00	40	22.182,00	110.080,00
CESEMEXT	CONSORCIO INTERNACIONAL DE ASEGURADORAS DE CRÉDITO, S.A.	51,00	13,28		89,00	10.219,00
CHRONOEXPRES, S.A.	SOCIEDAD ESTATAL CORREOS Y TELEGRAFOS, S.A.	100,00	100,00	1.302	139.304,44	55.932,34
CIREX, S.A.	DEFEX, S.A.	100,00	51,00	0	0,00	3.239,00
COFIVACASA, S.A.	SOCIEDAD ESTATAL DE PARTICIPACIONES INDUSTRIALES	100,00	100,00	14	595,84	93.218,03
COIN ASESORES, S.A.	COMERCIAL DEL FERROCARRIL, S.A.	100,00	100,00	0	0,00	463,01
COLONIZACION Y TRANSFORMACION AGRARIA, S.A.	EMPRESA DE TRANSFORMACION AGRARIA, S.A.	100,00	100,00	53	977,71	5.753,28
COMERCIAL DEL FERROCARRIL, S.A.	ADMINISTRADOR DE INFRAESTRUCTURAS FERROVIARIAS	51,00	51,00			
	RENFE-OPERADORA	49,00	49,00			
		-----	-----			
		100,00	100,00	147	24.953,23	23.890,93
COMPAÑÍA ARGENTINA DE SEGUROS DE CRÉDITO A LA EXPORTACIÓN, S.A.	CONSORCIO INTERNACIONAL DE ASEGURADORAS DE CRÉDITO, S.A.	89,44	23,29	16	-20,00	2.552,00
COMPAÑÍA DE LOS FERROCARRILES DE MADRID A ZARAGOZA Y ALICANTE, S.A. (EN LIQUIDACION)	DIRECCIÓN GENERAL DEL PATRIMONIO DEL ESTADO	100,00	100,00	0	0,00	1.613,76
COMPAÑÍA DEL FERROCARRIL CENTRAL DE ARAGON, S.A. (EN LIQUIDACION)	DIRECCIÓN GENERAL DEL PATRIMONIO DEL ESTADO	100,00	100,00	0	0,00	1.078,86

Empresas	Estructura de dominio			Magnitudes económico-financieras		
	Denominacion Social Matriz	% Nominal	% Efectivo	Plantilla	Cifra de negocios (miles de euros)	Activo (miles de euros)
COMPAÑIA ESPAÑOLA DE FINANCIACION DEL DESARROLLO COFIDES, S.A.	INSTITUTO ESPAÑOL DE COMERCIO EXTERIOR	28,15	28,15			
	INSTITUTO DE CREDITO OFICIAL	25,25	25,25			
	BBVA (*)	21,81	0,05			
	BANCO SANTANDER CENTRAL HISPANO (*)	13,73	0,01			
	EMPRESA NACIONAL DE INNOVACION, S.A.	7,63	7,63			
	BANCO SABADELL (*)	3,43	0,00			
		-----	-----			
		100,00	61,09	48	0,00	63.765,11
COMPAÑIA ESPAÑOLA DE REAFIANZAMIENTO, S.A.	DIRECCIÓN GENERAL DEL PATRIMONIO DEL ESTADO	71,56	71,56			
	INSTITUTO DE CREDITO OFICIAL	23,25	23,25			
	BBVA (*)	2,22	0,01			
		-----	-----			
		97,03	94,82	12	0,00	222.632,93
COMPAÑIA ESPAÑOLA DE SEGUROS DE CREDITO A LA EXPORTACION, S.A.	DIRECCIÓN GENERAL DEL PATRIMONIO DEL ESTADO	50,25	50,25			
	BBVA (*)	14,28	0,03			
	BANCO SANTANDER CENTRAL HISPANO (*)	13,95	0,01			
	BANCO SABADELL (*)	3,60	0,00			
	BANCO POPULAR (*)	1,80	0,00			
	DEUTSCHE BANK (*)	1,05	0,00			
	BANCO PASTOR (*)	1,00	0,00			
		-----	-----			
		85,93	50,29	514	85.422,61	555.929,19
COMPAÑIA ESPAÑOLA DE TABACO EN RAMA, S.A.	SOCIEDAD ESTATAL DE PARTICIPACIONES INDUSTRIALES	79,18	79,18	413	38.310,12	71.462,55
COMPAÑIA GENERAL ESPAÑOLA DE AFRICA	DIRECCIÓN GENERAL DEL PATRIMONIO DEL ESTADO	100,00	100,00	0	0,00	139,52
CONSORCIO DE COMPENSACION DE SEGUROS	ESTADO	100,00	100,00	366	974.793,29	7.147.103,27
CONSORCIO DE LA ZONA FRANCA DE CÁDIZ	ESTADO	100,00	100,00	78	15.599,72	228.731,42
CONSORCIO DE LA ZONA FRANCA DE GRAN CANARIA	ESTADO	100,00	100,00	4	-2,64	161,56
CONSORCIO DE LA ZONA FRANCA DE SANTA CRUZ DE TENERIFE	ESTADO	100,00	100,00			
CONSORCIO DE LA ZONA FRANCA DE VIGO	ESTADO	100,00	100,00	80	11.086,13	337.868,84
CONSORCIO INTERNACIONAL DE ASEGURADORAS DE CRÉDITO, S.A.	COMPAÑIA ESPAÑOLA DE SEGUROS DE CREDITO A LA EXPORTACION, S.A.	51,78	26,04	4	1.050,07	42.960,61

Empresas	Estructura de dominio			Magnitudes económico-financieras		
	Denominacion Social Matriz	% Nominal	% Efectivo	Plantilla	Cifra de negocios (miles de euros)	Activo (miles de euros)
CONSORCIO PARA LA CONSTRUCCIÓN DEL AUDITORIO DE MÚSICA DE MÁLAGA	ESTADO	51,00	51,00	1	0,00	805,99
CONSORCIO RIO SAN PEDRO	S. E. P. E.S. ENTIDAD PUBLICA EMPRESARIAL DE SUELO	64,76	64,76			
CONSORCIO VALENCIA 2007	ESTADO	50,00	50,00	28	8.745,11	300.828,62
CORPORACIÓN ALIMENTARIA QUALITY, S.A.	SOCIEDAD GENERAL DE LAS BAHÍAS DE CÁDIZ Y ALGECIRAS, S.A.	52,00	52,00	0	0,00	10.472,92
CORPORACIÓN DE RADIO Y TELEVISIÓN ESPAÑOLA, S.A.	ENTE PUBLICO DE RADIOTELEVISION ESPAÑOLA (en liquidación)	81,21	81,21			
	SOCIEDAD ESTATAL DE PARTICIPACIONES INDUSTRIALES	18,79	18,79			
		-----	-----			
		100,00	100,00	979	155.365,00	1.564.037,00
CORREO HÍBRIDO, S.A.	SOCIEDAD ESTATAL CORREOS Y TELEGRAFOS, S.A.	100,00	100,00	181	10.484,48	7.020,83
CORREOS TELECOM, S.A.	SOCIEDAD ESTATAL CORREOS Y TELEGRAFOS, S.A.	100,00	100,00	34	3.272,57	5.684,88
DECYPAR, S.A.	COLONIZACION Y TRANSFORMACION AGRARIA, S.A.	100,00	100,00	1	0,00	847,97
DEFEX, S.A.	SOCIEDAD ESTATAL DE PARTICIPACIONES INDUSTRIALES	51,00	51,00	21	16.989,00	37.202,00
DEPURADORA DEL BAIX LLOBREGAT, S.A.	DIRECCIÓN GENERAL DEL PATRIMONIO DEL ESTADO	98,78	98,78			
	AGUAS DE LA CUENCA DEL EBRO, S.A.	1,22	1,22			
		-----	-----			
		100,00	100,00	6	0,00	318.042,44
DESGASIFICACION Y LIMPIEZA DE TANQUES, S.A., EN LIQUIDACIÓN	IZAR CONSTRUCCIONES NAVALES, S.A. (EN LIQUIDACIÓN)	100,00	100,00	1	0,00	69,60
DESORCIÓN TÉRMICA, S.A.	EMPRESA PARA LA GESTION DE RESIDUOS INDUSTRIALES, S.A.	55,00	55,00			
	CENTRO DE TRANSFERENCIAS, S.A. (*)	45,00	13,50			
		-----	-----			
		100,00	68,50	4	0,00	5.318,06
DISEÑO Y TECNOLOGÍA MICROELECTRÓNICA, AIE	CONSEJO SUPERIOR DE INVESTIGACIONES CIENTIFICAS	87,00	87,00	19	973,52	3.141,01
E-INFORMA, S.A.	INFORMA, D Y B, S.A.	99,99	49,79			
	COMPAÑÍA ESPAÑOLA DE SEGUROS DE CREDITO A LA EXPORTACION, S.A.	0,01	0,01			
		-----	-----			
		100,00	49,80	19	5.616,99	4.001,23
EFE NEWS SERVICES, INC.	AGENCIA EFE, S.A.	100,00	100,00	37	5.644,82	459,62
EFEAGRO, S.A.	AGENCIA EFE, S.A.	50,00	50,00			
	BBVA (*)	50,00	0,12			
		-----	-----			
		100,00	50,12	16	856,00	1.054,00

Empresas	Estructura de dominio			Magnitudes económico-financieras		
	Denominacion Social Matriz	% Nominal	% Efectivo	Plantilla	Cifra de negocios (miles de euros)	Activo (miles de euros)
EFEGESTION, S.A.	AGENCIA EFE, S.A.	100,00	100,00	0	0,00	52,00
EMPRESA DE TRANSFORMACION AGRARIA, S.A.	SOCIEDAD ESTATAL DE PARTICIPACIONES INDUSTRIALES	51,00	51,00			
	FONDO ESPAÑOL DE GARANTIA AGRARIA	39,00	39,00			
	DIRECCIÓN GENERAL DEL PATRIMONIO DEL ESTADO	10,00	10,00			
		-----	-----			
		100,00	100,00	13.245	1.029.906,77	806.209,12
EMPRESA DE TRANSFORMAÇÕES AGRARIAS, S.A.	EMPRESA DE TRANSFORMACION AGRARIA, S.A.	100,00	100,00	0	203,34	917,16
EMPRESA NACIONAL DE INNOVACION, S.A.	DIRECCIÓN GENERAL DEL PATRIMONIO DEL ESTADO	90,83	90,83			
	CENTRO PARA EL DESARROLLO TECNOLOGICO INDUSTRIAL	8,67	8,67			
	INSTITUTO PARA LA DIVERSIFICACION Y AHORRO DE LA ENERGIA	0,50	0,50			
		-----	-----			
		100,00	100,00	20	0,00	172.960,83
EMPRESA NACIONAL DE RESIDUOS RADIATIVOS, S.A.	CENTRO DE INVESTIGACIONES ENERGETICAS, MEDIOAMBIENTALES Y TECNOLOGICAS	80,00	80,00			
	SOCIEDAD ESTATAL DE PARTICIPACIONES INDUSTRIALES	20,00	20,00			
		-----	-----			
		100,00	100,00	299	180.906,03	2.230.283,84
EMPRESA PARA LA GESTION DE RESIDUOS INDUSTRIALES, S.A.	ENUSA INDUSTRIAS AVANZADAS, S.A.	100,00	100,00	38	6.703,76	17.565,28
ENAJENACION DE MATERIALES FERROVIARIOS, S.A.	ADMINISTRADOR DE INFRAESTRUCTURAS FERROVIARIAS	65,00	65,00			
	RENFE-OPERADORA	35,00	35,00			
		-----	-----			
		100,00	100,00	25	7.211,08	7.240,55
ENTE PUBLICO DE RADIOTELEVISION ESPAÑOLA (en liquidación)	ESTADO	100,00	100,00	1.077	0,00	1.145.906,81
ENTIDAD PÚBLICA EMPRESARIAL RED.ES	ESTADO	100,00	100,00	205	32.221,00	338.372,00
ENUSA INDUSTRIAS AVANZADAS, S.A.	SOCIEDAD ESTATAL DE PARTICIPACIONES INDUSTRIALES	60,00	60,00			
	CENTRO DE INVESTIGACIONES ENERGETICAS, MEDIOAMBIENTALES Y TECNOLOGICAS	40,00	40,00			
		-----	-----			
		100,00	100,00	556	248.515,28	423.368,05
ENUSA-ENWESA AIE	ENUSA INDUSTRIAS AVANZADAS, S.A.	50,00	50,00			
	WESTINGHOUSE TECHNOLOGY SYSTEMS, S.A. (*)	25,00	7,50			
	ENWESA OPERACIONES, S.A.	25,00	20,64			
		-----	-----			

Empresas	Estructura de dominio			Magnitudes económico-financieras		
	Denominacion Social Matriz	% Nominal	% Efectivo	Plantilla	Cifra de negocios (miles de euros)	Activo (miles de euros)
		100,00	78,14	0	5.832,80	3.919,16
ENUSEGUR, S.A.	ENUSA INDUSTRIAS AVANZADAS, S.A.	100,00	100,00	10	775,61	602,63
ENWESA OPERACIONES, S.A.	EQUIPOS NUCLEARES, S.A.	75,07	75,07			
	WESTINGHOUSE TECHNOLOGY SYSTEMS, S.A. (*)	24,93	7,48			
		-----	-----			
		100,00	82,55	204	31.052,00	24.061,00
EQUIPAMIENTO DE ESPACIOS Y ESTACIONES, S.A.	ADMINISTRADOR DE INFRAESTRUCTURAS FERROVIARIAS	100,00	100,00	0	0,00	20.416,64
EQUIPOS NUCLEARES, S.A.	SOCIEDAD ESTATAL DE PARTICIPACIONES INDUSTRIALES	100,00	100,00	384	84.627,06	63.525,14
EQUIPOS TERMOMETÁLICOS, S.A.	BABCOCK WILCOX ESPAÑOLA, S.A.	100,00	100,00	74	10.504,95	12.866,38
ETSA DOI SRL	EXPRESS TRUCK, S.A.	99,90	99,90	7	116,67	194,30
EUROPEAN BULK HANDLING INSTALLATION, S.A.	AUTORIDAD PORTUARIA DE GIJON	68,80	68,80	169	38.373,47	25.365,97
EXPASA AGRICULTURA Y GANADERÍA, S.A.	DIRECCIÓN GENERAL DEL PATRIMONIO DEL ESTADO	100,00	100,00	32	655,71	15.599,48
EXPOAGUA ZARAGOZA 2008, SOCIEDAD ANÓNIMA	DIRECCIÓN GENERAL DEL PATRIMONIO DEL ESTADO	70,00	70,00	275	51.995,00	623.344,00
EXPRESS TRUCK, S.A.	ENUSA INDUSTRIAS AVANZADAS, S.A.	100,00	100,00	47	9.493,36	5.244,78
FABRICA NACIONAL DE MONEDA Y TIMBRE-REAL CASA DE LA MONEDA	ESTADO	100,00	100,00	1.694	310.547,37	460.185,34
FERROCARRILES DE VIA ESTRECHA	ESTADO	100,00	100,00	1.962	34.346,61	746.151,94
FONDICO, FONDO DE CAPITAL RIESGO	INSTITUTO DE CREDITO OFICIAL	100,00	100,00	0	0,00	153.702,15
FONDO DE APOYO A LA ACUICULTURA DE GALICIA	ESTADO	50,00	50,00			
	SEPI DESARROLLO EMPRESARIAL, S.A.	50,00	50,00			
		-----	-----			
		100,00	100,00	0	0	0
FONDO DE LIQUIDACIÓN ASICA	ESTADO	75,78	75,78			
	INSTITUTO DE CREDITO OFICIAL	7,39	7,39			
	FONDO ESPAÑOL DE GARANTIA AGRARIA	7,27	7,27			
	BBVA (*)	6,54	0,02			
		-----	-----			
		96,98	90,46	0	0,00	3.943,50
FONDO EURO-ICO, FONDO DE CAPITAL RIESGO	INSTITUTO DE CREDITO OFICIAL	100,00	100,00	0	0,00	14.926,14
GERENCIA DEL SECTOR DE LA CONSTRUCCIÓN NAVAL	ESTADO	100,00	100,00	19	0,00	20.084,00
GERENCIA URBANISTICA PORT-2000	AUTORIDAD PORTUARIA DE BARCELONA	100,00	100,00	6	3.129,47	1.703,91

Empresas	Estructura de dominio			Magnitudes económico-financieras		
	Denominacion Social Matriz	% Nominal	% Efectivo	Plantilla	Cifra de negocios (miles de euros)	Activo (miles de euros)
GESTIONES URBANISTICAS DE LA RIOJA, S.A.	S. E. P. E.S. ENTIDAD PUBLICA EMPRESARIAL DE SUELO	75,00	75,00	2	746,91	7.528,10
GRUPO CESCE SERVICIOS TECNOLÓGICOS AIE	COMPAÑIA ESPAÑOLA DE SEGUROS DE CREDITO A LA EXPORTACION, S.A.	50,00	25,15			
	CÁLCULO Y TRATAMIENTO DE LA INFORMACIÓN, CTI, S.A.	30,00	15,01			
	INFORMA, D Y B, S.A.	19,00	9,46			
	CONSORCIO INTERNACIONAL DE ASEGURADORAS DE CRÉDITO, S.A.	1,00	0,26			
			-----	-----		
		100,00	49,88	64	7.624,65	3.372,77
HIDROGUADIANA, S.A.	DIRECCIÓN GENERAL DEL PATRIMONIO DEL ESTADO	100,00	100,00	22	302,21	173.930,08
HIPÓDROMO DE LA ZARZUELA, S.A.	SOCIEDAD ESTATAL DE PARTICIPACIONES INDUSTRIALES	95,78	95,78			
	LOTERIAS Y APUESTAS DEL ESTADO	4,22	4,22			
		-----	-----			
		100,00	100,00	43	18.126,08	41.105,39
HULLERAS DEL NORTE S.A.	SOCIEDAD ESTATAL DE PARTICIPACIONES INDUSTRIALES	100,00	100,00	2.917	135.222,00	2.077.404,00
INFOINVEST, S.A.	SOCIEDAD ESTATAL DE PARTICIPACIONES INDUSTRIALES	100,00	100,00	67	16.880,06	400.485,01
INFORMA COLOMBIA, S.A.	INFORMA, D Y B, S.A.	83,33	41,49			
	COMPAÑIA ESPAÑOLA DE SEGUROS DE CREDITO A LA EXPORTACION, S.A.	0,06	0,03			
	CÁLCULO Y TRATAMIENTO DE LA INFORMACIÓN, CTI, S.A.	0,00	0,00			
		-----	-----			
		83,39	41,52	18	490,34	289,71
INFORMA D&B (SERVIÇOS DE GESTAO DE EMPRESAS), SOCIEDADE UNIPessoAL. LDA	INFORMA, D Y B, S.A.	100,00	49,79	109	9.760,98	8.002,27
INFORMA DE VENEZUELA, S.A.	LA MUNDIAL, C.A. VENEZOLANA DE SEGUROS DE CRÉDITO Y GARANTÍAS, S.A.	100,00	18,17			
INFORMA DEL PERÚ, S.A.	INFORMA, D Y B, S.A.	92,28	45,95			
	COMPAÑIA ESPAÑOLA DE FINANCIACION DEL DESARROLLO COFIDES, S.A.	4,72	2,88			
	SECREX, COMPAÑIA DE SEGUROS DE CRÉDITO Y GARANTÍAS, S.A.	0,64	0,16			
		-----	-----			
			97,64	48,99	24	397,34
INFORMA, D & B, S.A.	COMPAÑIA ESPAÑOLA DE SEGUROS DE CREDITO A LA EXPORTACION, S.A.	99,00	49,79	288	46.817,87	36.867,86
INFRAESTRUCTURAS Y EQUIPAMIENTOS HISPALENSES, S.A.	DIRECCIÓN GENERAL DEL PATRIMONIO DEL ESTADO	100,00	100,00	4	0,00	32.861,68
INGENIERIA DE SISTEMAS PARA LA DEFENSA DE ESPAÑA, S.A.	INSTITUTO NACIONAL DE TECNICA AEROESPACIAL "ESTEBAN TERRADAS"	100,00	100,00	716	74.202,73	169.191,67
INGENIERIA Y ECONOMIA DEL TRANSPORTE, S.A.	AEROPUERTOS ESPAÑOLES Y NAVEGACION AEREA	61,09	61,09			

Empresas	Estructura de dominio			Magnitudes económico-financieras		
	Denominacion Social Matriz	% Nominal	% Efectivo	Plantilla	Cifra de negocios (miles de euros)	Activo (miles de euros)
	ADMINISTRADOR DE INFRAESTRUCTURAS FERROVIARIAS	21,91	21,91			
	RENFE-OPERADORA	17,00	17,00			
		-----	-----			
		100,00	100,00	1.754	162.806,94	103.218,01
INGENIERIA Y SERVICIOS AEROSPACIALES, S.A.	INSTITUTO NACIONAL DE TECNICA AEROSPACIAL "ESTEBAN TERRADAS"	100,00	100,00	538	42.070,77	61.413,09
INGRUISA, S.A.	INFOINVEST, S.A.	100,00	100,00	0	5.687,53	64.422,56
INIEXPORT, S.A.	SOCIEDAD ESTATAL DE PARTICIPACIONES INDUSTRIALES	100,00	100,00	2	662,86	929,69
INMOBILIARIA DE LA ZONA FRANCA DE CÁDIZ S.L.	CONSORCIO DE LA ZONA FRANCA DE CÁDIZ	100,00	100,00	0	3.032,63	4.005,21
INMOBILIARIA DE PROMOCIONES Y ARRIENDOS, S.A.	DIRECCIÓN GENERAL DEL PATRIMONIO DEL ESTADO	100,00	100,00	8	1.299,29	26.279,63
INSTITUTO DE CREDITO OFICIAL	ESTADO	100,00	100,00	278	1.664.797,00	39.881.616,00
INSTITUTO NACIONAL DE TECNOLOGÍAS DE LA COMUNICACIÓN, S.A.	ENTIDAD PÚBLICA EMPRESARIAL RED.ES	100,00	100,00	27	7.618,76	31.021,84
INSTITUTO PARA LA DIVERSIFICACION Y AHORRO DE LA ENERGIA	ESTADO	100,00	100,00	136	17.398,49	511.218,92
IZAR CONSTRUCCIONES NAVALES, S.A. (EN LIQUIDACIÓN)	SOCIEDAD ESTATAL DE PARTICIPACIONES INDUSTRIALES	100,00	100,00	133	80.486,00	152.962,00
JUNTA MIXTA SANTA ANA	S. E. P. E.S. ENTIDAD PUBLICA EMPRESARIAL DE SUELO	100,00	100,00			
LA ALMORAIMA, S.A.	PARQUES NACIONALES	100,00	100,00	91	2.928,41	19.950,64
LA MUNDIAL, C.A. VENEZOLANA DE SEGUROS DE CRÉDITO Y GARANTÍAS, S.A.	CONSORCIO INTERNACIONAL DE ASEGURADORAS DE CRÉDITO, S.A.	69,84	18,19		490,00	7.951,00
LOTERIAS Y APUESTAS DEL ESTADO	ESTADO	100,00	100,00	624	9.985.248,70	2.670.857,85
MERCADOS CENTRALES DE ABASTECIMIENTO DE ALGECIRAS, S.A.	MERCADOS CENTRALES DE ABASTECIMIENTO, S.A.	94,90	94,90	8	365,08	4.539,56
MERCADOS CENTRALES DE ABASTECIMIENTO DE ASTURIAS, S.A.	MERCADOS CENTRALES DE ABASTECIMIENTO, S.A.	51,00	51,00	9	961,01	7.273,22
MERCADOS CENTRALES DE ABASTECIMIENTO DE BADAJOZ, S.A.	MERCADOS CENTRALES DE ABASTECIMIENTO, S.A.	96,82	96,82	7	456,97	2.280,59
MERCADOS CENTRALES DE ABASTECIMIENTO DE LAS PALMAS, S.A.	MERCADOS CENTRALES DE ABASTECIMIENTO, S.A.	58,30	58,30	22	3.287,97	17.805,50
MERCADOS CENTRALES DE ABASTECIMIENTO DE MALAGA, S.A.	MERCADOS CENTRALES DE ABASTECIMIENTO, S.A.	87,23	87,23	22	2.411,63	16.912,92
MERCADOS CENTRALES DE ABASTECIMIENTO, S.A.	SOCIEDAD ESTATAL DE PARTICIPACIONES INDUSTRIALES	51,00	51,00			
	FONDO ESPAÑOL DE GARANTIA AGRARIA	49,00	49,00			
		-----	-----			
		100,00	100,00	78	16.227,41	192.697,94
MINAS DE ALMADEN Y ARRAYANES, S.A.	SOCIEDAD ESTATAL DE PARTICIPACIONES INDUSTRIALES	100,00	100,00	71	7.393,54	35.150,90
MOLYPHARMA, S.A.	ENUSA INDUSTRIAS AVANZADAS, S.A.	51,00	51,00	35	9.138,31	9.194,81
MUSEO NACIONAL DEL PRADO DIFUSIÓN, S.A.	MUSEO NACIONAL DEL PRADO	100,00	100,00	8	1.523,00	2.981,00

Empresas	Estructura de dominio			Magnitudes económico-financieras		
	Denominacion Social Matriz	% Nominal	% Efectivo	Plantilla	Cifra de negocios (miles de euros)	Activo (miles de euros)
NAVANTIA, S.A.	SOCIEDAD ESTATAL DE PARTICIPACIONES INDUSTRIALES	100,00	100,00	5.500	1.254.395,00	4.883.849,00
OLYMPIC MOLL, S.A.	MERCADOS CENTRALES DE ABASTECIMIENTO, S.A.	100,00	100,00	4	0,00	25.098,53
PARADORES DE TURISMO DE ESPAÑA, S.A.	DIRECCIÓN GENERAL DEL PATRIMONIO DEL ESTADO	100,00	100,00	4.315	278.457,13	455.792,55
PARQUE COMERCIAL LAS SALINAS, S.A.	CONSORCIO DE LA ZONA FRANCA DE CÁDIZ	100,00	100,00	0	1.085,52	2.675,43
PARQUE EMPRESARIAL PRINCIPADO DE ASTURIAS, S.L.	INFOINVEST, S.A.	100,00	100,00	3	15.522,35	46.259,44
PORTEL EIXO ATLÁNTICO, S.R.L	PORTEL SERVICIOS TELEMATICOS, S.A.	94,00	47,94	7	928,35	666,90
PORTEL MAROC, S.A.R.L. (TÁNGER)	PORTEL SERVICIOS TELEMATICOS, S.A.	95,00	48,45			
PORTEL SERVICIOS TELEMATICOS, S.A.	PUERTOS DEL ESTADO	51,00	51,00			
PRERREDUCIDOS INTEGRADOS DEL SUROESTE DE ESPAÑA, S.A.	SOCIEDAD ESTATAL DE PARTICIPACIONES INDUSTRIALES	100,00	100,00	29	1.027,70	3.401,61
PRODUCCION Y TECNOLOGIA DE PREFABRICADOS A.E.I.E.	EMPRESA DE TRANSFORMACION AGRARIA, S.A.	75,00	75,00			
	TECNOLOGIAS Y SERVICIOS AGRARIOS, S.A.	20,00	20,00			
	EMPRESA DE TRANSFORMAÇÕES AGRARIAS, S.A.	5,00	5,00			
		-----	-----			
		100,00	100,00	0	0,00	60,69
PRODUCCIONES DE CONTENIDOS AUDIOVISUALES DE TELEVISIÓN ESPAÑOLA, S.A.	SOCIEDAD MERCANTIL ESTATAL TELEVISIÓN ESPAÑOLA, S.A.	100,00	100,00	71	5.921,00	2.969,00
PROGRAMAS Y EXPLOTACIONES DE RADIODIFUSION, S.A.	DIRECCIÓN GENERAL DEL PATRIMONIO DEL ESTADO	100,00	100,00	0	0,00	1.109,80
PUERTO SECO DE MADRID, S.A.	S. E. P. E.S. ENTIDAD PUBLICA EMPRESARIAL DE SUELO	13,08	13,08			
	AUTORIDAD PORTUARIA DE BARCELONA	10,20	10,20			
	AUTORIDAD PORTUARIA DE BILBAO	10,20	10,20			
	AUTORIDAD PORTUARIA DE VALENCIA	10,20	10,20			
	AUTORIDAD PORTUARIA DE LA BAHIA DE ALGECIRAS	10,20	10,20			
	PUERTOS DEL ESTADO	10,20	10,20			
			-----	-----		
		64,08	64,08	1	816,00	13.319,00
PUERTOS DEL ESTADO	ESTADO	100,00	100,00	157	0,00	87.683,34
QUALITY FISH INDUSTRIAS PESQUERAS, S.A.	CORPORACIÓN ALIMENTARIA QUALITY, S.A.	43,99	22,87			
	SOCIEDAD GENERAL DE LAS BAHÍAS DE CÁDIZ Y ALGECIRAS, S.A.	14,56	14,56			
		-----	-----			
		58,55	37,43	18	282,26	5.209,77
QUALITY FOOD INDUSTRIA ALIMENTARIA, S.A.U.	CORPORACIÓN ALIMENTARIA QUALITY, S.A.	100,00	52,00	39	205,39	2.024,97

Empresas	Estructura de dominio			Magnitudes económico-financieras		
	Denominacion Social Matriz	% Nominal	% Efectivo	Plantilla	Cifra de negocios (miles de euros)	Activo (miles de euros)
QUALITY SERVICE GESTIÓN DE SERVICIOS INTEGRALES, S.A.U.	CORPORACIÓN ALIMENTARIA QUALITY, S.A.	100,00	52,00	0	0,00	155,84
RADIO NACIONAL DE ESPAÑA, S.A. (en liquidación)	ENTE PUBLICO DE RADIOTELEVISION ESPAÑOLA (en liquidación)	100,00	100,00	0	0,00	44.973,00
RED IBEROAMERICANA DE LOGÍSTICA Y COMERCIO, S.A.	CONSORCIO DE LA ZONA FRANCA DE CÁDIZ	100,00	100,00	0	0,00	43,02
REDALSA, S.A.	ADMINISTRADOR DE INFRAESTRUCTURAS FERROVIARIAS	52,00	52,00	83	8.089,83	7.718,02
REICASTRO, S.A.	HULLERAS DEL NORTE S.A.	51,00	51,00	0	0,00	163,88
REMOLCADORES DEL NOROESTE, S.A.	NAVANTIA, S.A.	100,00	100,00	7	872,13	1.569,64
REMOLQUES MARITIMOS, S.A.	SOCIEDAD DE SALVAMENTO Y SEGURIDAD MARITIMA	100,00	100,00	654	41.069,72	20.362,96
RENFE-OPERADORA	ESTADO	100,00	100,00	14.420	1.622.034,76	6.312.393,32
RUMASA, S.A.	DIRECCIÓN GENERAL DEL PATRIMONIO DEL ESTADO	100,00	100,00	9	0,00	154.333,37
S. E. P. E.S. ENTIDAD PUBLICA EMPRESARIAL DE SUELO	ESTADO	100,00	100,00	177	175.354,35	1.308.324,54
S.A. DE ELECTRÓNICA SUBMARINA	SAES CAPITAL, S.A.	51,00	26,03	90	10.666,37	11.637,71
SADIM INVERSIONES, S.A.	HULLERAS DEL NORTE S.A.	100,00	100,00	4	1.637,60	41.935,16
SAES CAPITAL, S.A.	NAVANTIA, S.A.	51,00	51,00			
	INDRA	49,00	0,04			
		-----	-----			
		100,00	51,04	0	0,00	4.381,00
SAINSEL SISTEMAS NAVALES, S.A.U.	SAES CAPITAL, S.A.	100,00	51,04	27	14.492,44	12.550,52
SANIDAD ANIMAL Y SERVICIOS GANADEROS, S.A.	EMPRESA DE TRANSFORMACION AGRARIA, S.A.	100,00	100,00	1.878	106.261,34	62.062,40
SDAD. ESTATAL PARA LA EJECUCION DE PROGRAMAS Y ACTUACIONES CONMEMORATIVAS DEL V CENTENARIO	DIRECCIÓN GENERAL DEL PATRIMONIO DEL ESTADO	100,00	100,00	0	0,00	2.065,18
SECREB SERVIÇOS DE ANÁLISE DE CRÉDITO LTDA	SEGURADORA DE CRÉDITO DO BRASIL, S.A.	99,98	26,01			
SECREX, COMPAÑÍA DE SEGUROS DE CRÉDITO Y GARANTÍAS, S.A.	CONSORCIO INTERNACIONAL DE ASEGURADORAS DE CRÉDITO, S.A.	97,04	25,25	29	2.410,00	8.001,00
SEGURADORA DE CRÉDITO DO BRASIL, S.A.	CONSORCIO INTERNACIONAL DE ASEGURADORAS DE CRÉDITO, S.A.	100,00	26,04	35	368,00	6.538,00
SEPI DESARROLLO EMPRESARIAL, S.A.	SOCIEDAD ESTATAL DE PARTICIPACIONES INDUSTRIALES	100,00	100,00	30	2.685,91	116.874,35
SEPIDES GESTION S.G.E.C.R., S.A.	SEPI DESARROLLO EMPRESARIAL, S.A.	100,00	100,00	4	502,09	527,78
SERVEI MANCOMUNAT DE PREVENCIÓ DEL PORT DE TARRAGONA, S.A.	AUTORIDAD PORTUARIA DE TARRAGONA	34,55	34,55			
	SOCIEDAD ESTATAL DE ESTIBA Y DESESTIBA DEL PUERTO DE TARRAGONA. S.A.	18,20	9,28			
		-----	-----			
		52,75	43,83	6	318,58	82,76
SERVICIOS DOCUMENTALES DE ANDALUCIA, S.L.	CONSORCIO DE LA ZONA FRANCA DE CÁDIZ	100,00	100,00	33	1.194,62	1.233,74
SERVICIOS Y ESTUDIOS PARA LA NAVEGACIÓN AÉREA Y LA SEGURIDAD AERONÁUTICA. S.A.	DIRECCIÓN GENERAL DEL PATRIMONIO DEL ESTADO	100,00	100,00	401	30.651,98	82.514,77

Empresas	Estructura de dominio			Magnitudes económico-financieras		
	Denominacion Social Matriz	% Nominal	% Efectivo	Plantilla	Cifra de negocios (miles de euros)	Activo (miles de euros)
SERVIPOORT ANDALUCÍA, S.A.	PORTEL SERVICIOS TELEMATICOS, S.A.	26,00	13,26			
	AUTORIDAD PORTUARIA DE BAHIA DE CADIZ	13,00	13,00			
	AUTORIDAD PORTUARIA DE SEVILLA	13,00	13,00			
	CONSORCIO DE LA ZONA FRANCA DE CÁDIZ	1,00	1,00			
		-----	-----			
		53,00	40,26	22	1.832,18	1.281,14
SISTEMAS TECNICOS DE LOTERIAS DEL ESTADO, S.A.	LOTERIAS Y APUESTAS DEL ESTADO	100,00	100,00	231	56.219,32	71.609,93
SOCIEDAD ANONIMA ESTATAL DE CAUCION AGRARIA	SOCIEDAD ESTATAL DE PARTICIPACIONES INDUSTRIALES	80,00	80,00			
	FONDO ESPAÑOL DE GARANTIA AGRARIA	20,00	20,00			
		-----	-----			
		100,00	100,00	31	3.072,51	19.530,08
SOCIEDAD ASTURIANA DE DIVERSIFICACIÓN MINERA, S.A.	HULLERAS DEL NORTE S.A.	100,00	100,00	32	6.181,00	6.270,00
SOCIEDAD DE GESTIÓN DEL PROYECTO ALETAS, S.A.	CONSORCIO DE ACTIVIDADES LOGÍSTICAS, EMPRESARIALES, TECNOLÓGICAS, AMBIENTALES Y DE	100,00	55,00			
SOCIEDAD DE INFRAESTRUCTURAS Y EQUIPAMIENTOS PENITENCIARIOS, S.A.	DIRECCIÓN GENERAL DEL PATRIMONIO DEL ESTADO	100,00	100,00	44	29.156,74	610.245,19
SOCIEDAD DE SALVAMENTO Y SEGURIDAD MARITIMA	ESTADO	100,00	100,00	480	3.208,00	369.478,00
SOCIEDAD ESPANOLA DE ESTUDIOS PARA LA COMUNICACION FIJA A TRAVES DEL ESTRECHO DE GIBRALTAR, S.A.	DIRECCIÓN GENERAL DEL PATRIMONIO DEL ESTADO	100,00	100,00	10	0,00	9.126,72
SOCIEDAD ESTATAL CANAL DE NAVARRA S.A.	AGUAS DE LA CUENCA DEL EBRO, S.A.	89,45	89,45	4	993,45	315.600,86
SOCIEDAD ESTATAL CORREOS Y TELEGRAFOS, S.A.	DIRECCIÓN GENERAL DEL PATRIMONIO DEL ESTADO	100,00	100,00	66.671	2.106.590,82	2.616.564,17
SOCIEDAD ESTATAL DE CONMEMORACIONES CULTURALES, S.A.	DIRECCIÓN GENERAL DEL PATRIMONIO DEL ESTADO	100,00	100,00	25	1.171,94	16.967,97
SOCIEDAD ESTATAL DE ESTIBA Y DESESTIBA DEL PUERTO DE ALCUDIA, S.A.	AUTORIDAD PORTUARIA DE BALEARES	51,00	51,00	8	777,04	216,57
SOCIEDAD ESTATAL DE ESTIBA Y DESESTIBA DEL PUERTO DE ALGECIRAS LA LINEA, S.A.	AUTORIDAD PORTUARIA DE LA BAHIA DE ALGECIRAS	51,02	51,02	1.282	99.220,25	15.292,57
SOCIEDAD ESTATAL DE ESTIBA Y DESESTIBA DEL PUERTO DE ALICANTE, S.A.	AUTORIDAD PORTUARIA DE ALICANTE	51,02	51,02	73	6.269,85	712,60
SOCIEDAD ESTATAL DE ESTIBA Y DESESTIBA DEL PUERTO DE ALMERIA, S.A.	AUTORIDAD PORTUARIA DE ALMERÍA	51,00	51,00	19	1.188,93	358,94
SOCIEDAD ESTATAL DE ESTIBA Y DESESTIBA DEL PUERTO DE ARRECIFE DE LANZAROTE, S.A.	AUTORIDAD PORTUARIA DE LAS PALMAS	51,00	51,00	15	1.154,00	1.390,00
SOCIEDAD ESTATAL DE ESTIBA Y DESESTIBA DEL PUERTO DE AVILES, S.A.	AUTORIDAD PORTUARIA DE AVILES	51,00	51,00	76	6.531,00	913,00
SOCIEDAD ESTATAL DE ESTIBA Y DESESTIBA DEL PUERTO DE BARCELONA, S.A.	AUTORIDAD PORTUARIA DE BARCELONA	50,85	50,85	1.092	89.364,21	12.022,65
SOCIEDAD ESTATAL DE ESTIBA Y DESESTIBA DEL PUERTO DE BILBAO, S.A.	AUTORIDAD PORTUARIA DE BILBAO	51,02	51,02	255	20.852,00	3.539,00
SOCIEDAD ESTATAL DE ESTIBA Y DESESTIBA DEL PUERTO DE CARTAGENA, S.A.	AUTORIDAD PORTUARIA DE CARTAGENA	51,00	51,00	41	2.590,00	919,00
SOCIEDAD ESTATAL DE ESTIBA Y DESESTIBA DEL PUERTO DE CASTELLON, S.A.	AUTORIDAD PORTUARIA DE CASTELLON	51,00	51,00	126	10.118,00	1.211,00
SOCIEDAD ESTATAL DE ESTIBA Y DESESTIBA DEL PUERTO DE CEUTA, S.A.	AUTORIDAD PORTUARIA DE CEUTA	51,00	51,00	10	243,00	155,00

Empresas	Estructura de dominio			Magnitudes económico-financieras		
	Denominacion Social Matriz	% Nominal	% Efectivo	Plantilla	Cifra de negocios (miles de euros)	Activo (miles de euros)
SOCIEDAD ESTATAL DE ESTIBA Y DESESTIBA DEL PUERTO DE FERROL, S.A.	AUTORIDAD PORTUARIA DE FERROL-SAN CIPRIAN	51,00	51,00	14	824,00	206,00
SOCIEDAD ESTATAL DE ESTIBA Y DESESTIBA DEL PUERTO DE GANDIA, S.A.	AUTORIDAD PORTUARIA DE VALENCIA	51,00	51,00	9	548,66	173,96
SOCIEDAD ESTATAL DE ESTIBA Y DESESTIBA DEL PUERTO DE GIJON, S.A.	AUTORIDAD PORTUARIA DE GIJON	51,02	51,02			
	ASTURIANA DE SERVICIOS PORTUARIOS, S.L.U.	9,14	6,29			
		-----	-----			
		60,16	57,31	66	5.084,00	2.858,00
SOCIEDAD ESTATAL DE ESTIBA Y DESESTIBA DEL PUERTO DE HUELVA, S.A.	AUTORIDAD PORTUARIA DE HUELVA	51,00	51,00	95	7.627,00	1.557,48
SOCIEDAD ESTATAL DE ESTIBA Y DESESTIBA DEL PUERTO DE IBIZA, S.A.	AUTORIDAD PORTUARIA DE BALEARES	51,00	51,00	20	1.780,60	479,09
SOCIEDAD ESTATAL DE ESTIBA Y DESESTIBA DEL PUERTO DE LA BAHIA DE CADIZ, S.A.	AUTORIDAD PORTUARIA DE BAHIA DE CADIZ	51,02	51,02	83	6.280,92	2.066,91
SOCIEDAD ESTATAL DE ESTIBA Y DESESTIBA DEL PUERTO DE LA CORUÑA, S.A.	AUTORIDAD PORTUARIA DE LA CORUÑA	51,00	51,00			
SOCIEDAD ESTATAL DE ESTIBA Y DESESTIBA DEL PUERTO DE LA LUZ Y LAS PALMAS, S.A.	AUTORIDAD PORTUARIA DE LAS PALMAS	51,00	51,00			
SOCIEDAD ESTATAL DE ESTIBA Y DESESTIBA DEL PUERTO DE MAHON, S.A.	AUTORIDAD PORTUARIA DE BALEARES	51,00	51,00	14	1.025,62	253,02
SOCIEDAD ESTATAL DE ESTIBA Y DESESTIBA DEL PUERTO DE MALAGA, S.A.	AUTORIDAD PORTUARIA DE MALAGA	50,87	50,87	185	13.664,00	2.794,00
SOCIEDAD ESTATAL DE ESTIBA Y DESESTIBA DEL PUERTO DE MARIN, S.A.	AUTORIDAD PORTUARIA DE MARIN Y RIA DE PONTEVEDRA	51,00	51,00	15	742,64	260,66
SOCIEDAD ESTATAL DE ESTIBA Y DESESTIBA DEL PUERTO DE MELILLA, S.A.	AUTORIDAD PORTUARIA DE MELILLA	51,00	51,00	18	678,67	272,71
SOCIEDAD ESTATAL DE ESTIBA Y DESESTIBA DEL PUERTO DE MOTRIL, S.A.	AUTORIDAD PORTUARIA DE MOTRIL	51,00	51,00	20	1.257,99	347,61
SOCIEDAD ESTATAL DE ESTIBA Y DESESTIBA DEL PUERTO DE PALMA DE MALLORCA, S.A.	AUTORIDAD PORTUARIA DE BALEARES	51,02	51,02	74	6.897,68	1.006,23
SOCIEDAD ESTATAL DE ESTIBA Y DESESTIBA DEL PUERTO DE PASAJES, S.A.	AUTORIDAD PORTUARIA DE PASAJES	51,02	51,02	116	6.494,91	1.066,91
SOCIEDAD ESTATAL DE ESTIBA Y DESESTIBA DEL PUERTO DE SAGUNTO, S.A.	AUTORIDAD PORTUARIA DE VALENCIA	51,00	51,00	142	8.761,42	800,78
SOCIEDAD ESTATAL DE ESTIBA Y DESESTIBA DEL PUERTO DE SAN SEBASTIAN DE LA GOMERA, S.A.	AUTORIDAD PORTUARIA DE SANTA CRUZ DE TENERIFE	94,40	94,40			
SOCIEDAD ESTATAL DE ESTIBA Y DESESTIBA DEL PUERTO DE SANTA CRUZ DE LA PALMA, S.A.	AUTORIDAD PORTUARIA DE SANTA CRUZ DE TENERIFE	51,00	51,00	15	713,16	196,86
SOCIEDAD ESTATAL DE ESTIBA Y DESESTIBA DEL PUERTO DE SANTA CRUZ DE TENERIFE, S.A.	AUTORIDAD PORTUARIA DE SANTA CRUZ DE TENERIFE	51,02	51,02			
SOCIEDAD ESTATAL DE ESTIBA Y DESESTIBA DEL PUERTO DE SANTANDER, S.A.	AUTORIDAD PORTUARIA DE SANTANDER	51,02	51,02	75	5.286,51	1.355,73
SOCIEDAD ESTATAL DE ESTIBA Y DESESTIBA DEL PUERTO DE SEVILLA, S.A.	AUTORIDAD PORTUARIA DE SEVILLA	50,92	50,92	65	4.620,92	980,52
SOCIEDAD ESTATAL DE ESTIBA Y DESESTIBA DEL PUERTO DE TARRAGONA, S.A.	AUTORIDAD PORTUARIA DE TARRAGONA	51,00	51,00	151	12.625,66	1.829,12
SOCIEDAD ESTATAL DE ESTIBA Y DESESTIBA DEL PUERTO DE VALENCIA, S.A.	AUTORIDAD PORTUARIA DE VALENCIA	51,02	51,02	1.161	104.317,91	9.480,24
SOCIEDAD ESTATAL DE ESTIBA Y DESESTIBA DEL PUERTO DE VIGO S.A.	AUTORIDAD PORTUARIA DE VIGO	51,02	51,02	140	13.522,00	3.013,00
SOCIEDAD ESTATAL DE ESTIBA Y DESESTIBA DEL PUERTO DE VILLAGARCIA DE AROSA, S.A.	AUTORIDAD PORTUARIA DE VILLAGARCIA DE AROSA	51,00	51,00	12	368,68	245,73
SOCIEDAD ESTATAL DE ESTIBA Y DESESTIBA DEL PUERTO DEL ROSARIO DE FUERTEVENTURA, S.A.	AUTORIDAD PORTUARIA DE LAS PALMAS	50,99	50,99	12	1.108,00	931,00

Empresas	Estructura de dominio			Magnitudes económico-financieras		
	Denominacion Social Matriz	% Nominal	% Efectivo	Plantilla	Cifra de negocios (miles de euros)	Activo (miles de euros)
SOCIEDAD ESTATAL DE ESTIBA Y DESESTIBA DEL PUERTO LA ESTACA DE EL HIERRO. S.A.	AUTORIDAD PORTUARIA DE SANTA CRUZ DE TENERIFE	100,00	100,00			
SOCIEDAD ESTATAL DE GESTION DE ACTIVOS, S.A.	DIRECCIÓN GENERAL DEL PATRIMONIO DEL ESTADO	100,00	100,00	44	9.065,14	151.971,79
SOCIEDAD ESTATAL DE GESTION INMOBILIARIA DE PATRIMONIO, S.A.	DIRECCIÓN GENERAL DEL PATRIMONIO DEL ESTADO	100,00	100,00	152	32.559,96	432.739,26
SOCIEDAD ESTATAL DE INFRAESTRUCTURAS AGRARIAS DE LA MESETA SUR, S.A.	DIRECCIÓN GENERAL DEL PATRIMONIO DEL ESTADO	100,00	100,00	32	1.240,04	357.600,33
SOCIEDAD ESTATAL DE INFRAESTRUCTURAS AGRARIAS DEL NORDESTE, S.A.	DIRECCIÓN GENERAL DEL PATRIMONIO DEL ESTADO	100,00	100,00	38	1.565,05	335.089,54
SOCIEDAD ESTATAL DE INFRAESTRUCTURAS AGRARIAS DEL NORTE, S.A.	DIRECCIÓN GENERAL DEL PATRIMONIO DEL ESTADO	100,00	100,00	19	0,00	279.102,95
SOCIEDAD ESTATAL DE INFRAESTRUCTURAS AGRARIAS DEL SUR Y ESTE, S.A.	DIRECCIÓN GENERAL DEL PATRIMONIO DEL ESTADO	100,00	100,00	24	0,00	317.264,97
SOCIEDAD ESTATAL DE INFRAESTRUCTURAS DEL TRANSPORTE TERRESTRE, S.A.	DIRECCIÓN GENERAL DEL PATRIMONIO DEL ESTADO	100,00	100,00	34	1.356,32	4.992.670,26
SOCIEDAD ESTATAL DE PARTICIPACIONES INDUSTRIALES	ESTADO	100,00	100,00	228	0,00	7.714.626,21
SOCIEDAD ESTATAL ESPAÑOLA P4R, S.A.	INSTITUTO ESPAÑOL DE COMERCIO EXTERIOR	88,13	88,13			
	SOCIEDAD ESTATAL DE PARTICIPACIONES INDUSTRIALES	11,87	11,87			
		-----	-----			
		100,00	100,00	74	70.484,81	73.047,74
SOCIEDAD ESTATAL PARA EL DESARROLLO DEL DISEÑO Y LA INNOVACION, S.A.	DIRECCIÓN GENERAL DEL PATRIMONIO DEL ESTADO	40,00	40,00			
	CENTRO PARA EL DESARROLLO TECNOLÓGICO INDUSTRIAL	30,00	30,00			
	INSTITUTO ESPAÑOL DE COMERCIO EXTERIOR	30,00	30,00			
		-----	-----			
		100,00	100,00	17	0,23	16.582,00
SOCIEDAD ESTATAL PARA EL DESARROLLO TECNOLÓGICO DEL TURISMO, S.A.	SOCIEDAD ESTATAL DE PARTICIPACIONES INDUSTRIALES	100,00	100,00	0	0,00	357,11
SOCIEDAD ESTATAL PARA EXPOSICIONES INTERNACIONALES, S.A.	DIRECCIÓN GENERAL DEL PATRIMONIO DEL ESTADO	100,00	100,00	43	18,75	21.533,86
SOCIEDAD ESTATAL PARA LA ACCIÓN CULTURAL EN EL EXTERIOR, S.A.	DIRECCIÓN GENERAL DEL PATRIMONIO DEL ESTADO	100,00	100,00	34	1.483,73	15.993,53
SOCIEDAD ESTATAL PARA LA GESTION DE LA INNOVACIÓN Y LAS TECNOLOGÍAS TURÍSTICAS, S.A.	DIRECCIÓN GENERAL DEL PATRIMONIO DEL ESTADO	100,00	100,00	45	7.309,00	21.384,00
SOCIEDAD ESTATAL PARA LA PROMOCIÓN Y ATRACCIÓN DE INVERSIONES EXTERIORES, S.A.	INSTITUTO ESPAÑOL DE COMERCIO EXTERIOR	100,00	100,00	24	58,88	7.403,10
SOCIEDAD GENERAL DE LAS BAHÍAS DE CÁDIZ Y ALGECIRAS, S.A.	CONSORCIO DE LA ZONA FRANCA DE CÁDIZ	100,00	100,00	42	8.334,93	26.340,50
SOCIEDAD MERCANTIL ESTATAL RADIO NACIONAL DE ESPAÑA, S.A.	CORPORACIÓN DE RADIO Y TELEVISIÓN ESPAÑOLA, S.A.	100,00	100,00	947	938,00	184.452,00
SOCIEDAD MERCANTIL ESTATAL TELEVISIÓN ESPAÑOLA, S.A.	CORPORACIÓN DE RADIO Y TELEVISIÓN ESPAÑOLA, S.A.	100,00	100,00	3.777	702.499,00	692.408,00
SOCIEDAD PARA EL DESARROLLO INDUSTRIAL DE ANDALUCIA, S.A.	SOCIEDAD ESTATAL DE PARTICIPACIONES INDUSTRIALES	60,29	60,29	0	0,00	2.579,93
SOCIEDAD PARA EL DESARROLLO INDUSTRIAL DE EXTREMADURA, S.A.	SEPI DESARROLLO EMPRESARIAL, S.A.	62,29	62,29			
	BBVA (*)	2,96	0,01			
		-----	-----			

Empresas	Estructura de dominio			Magnitudes económico-financieras		
	Denominacion Social Matriz	% Nominal	% Efectivo	Plantilla	Cifra de negocios (miles de euros)	Activo (miles de euros)
		65,25	62,30	8	53,40	17.397,99
SOCIEDAD PÚBLICA DE ALQUILER, S.A.	S. E. P. E.S. ENTIDAD PUBLICA EMPRESARIAL DE SUELO	100,00	100,00	42	22.720,29	13.751,80
SOLUCIONES FERROLANAS, S.A.	COFIVACASA, S.A.	100,00	100,00	1	79.775,18	36.649,25
SUELO EMPRESARIAL DEL ATLÁNTICO, S.L.	INFOINVEST, S.A.	85,00	85,00	5	0,00	42.273,62
SUELO INDUSTRIAL DE GALICIA, S.A.	S. E. P. E.S. ENTIDAD PUBLICA EMPRESARIAL DE SUELO	53,61	53,61	7	261,45	4.323,81
TECNOLOGIA E INVESTIGACION FERROVIARIA, S.A.	ADMINISTRADOR DE INFRAESTRUCTURAS FERROVIARIAS	51,00	51,00			
	INGENIERIA Y ECONOMIA DEL TRANSPORTE, S.A.	49,00	49,00			
		-----	-----			
		100,00	100,00	716	97.964,95	59.421,81
TECNOLOGIA, ARQUITECTURA Y SISTEMAS, S.A.	MERCADOS CENTRALES DE ABASTECIMIENTO, S.A.	100,00	100,00	0	0,00	99,69
TECNOLOGIAS Y SERVICIOS AGRARIOS, S.A.	EMPRESA DE TRANSFORMACION AGRARIA, S.A.	100,00	100,00	4.051	190.267,35	159.819,44
TECONMA, S.A.	ENUSA INDUSTRIAS AVANZADAS, S.A.	65,66	65,66	155	17.017,32	26.518,82
TELEVISION ESPAÑOLA, S.A. (en liquidación)	ENTE PUBLICO DE RADIOTELEVISION ESPAÑOLA (en liquidación)	100,00	100,00	0	0,00	57.815,00
VALENCIA PLATAFORMA INTERMODAL Y LOGISTICA, S.A.	AUTORIDAD PORTUARIA DE VALENCIA	89,05	89,05			
	S. E. P. E.S. ENTIDAD PUBLICA EMPRESARIAL DE SUELO	7,20	7,20			
		-----	-----			
		96,25	96,25	9	490,87	15.787,57
VIGO ACTIVO SOCIEDAD DE CAPITAL RIESGO, S.A.	CONSORCIO DE LA ZONA FRANCA DE VIGO	80,70	80,70	3	0,00	13.476,27
VIÑEDOS ESPAÑOLES, S.L.	EXPASA AGRICULTURA Y GANADERÍA, S.A.	100,00	100,00	0	0,00	2,20
WORLD TRADE CENTER BARCELONA, S.A.	AUTORIDAD PORTUARIA DE BARCELONA	52,28	52,28			
	FOMENTO DE CONSTRUCCIONES Y CONTRATAS (*)	16,51	0,01			
	BANCO SANTANDER CENTRAL HISPANO (*)	9,99	0,01			
	ACS (*)	4,71	0,00			
		-----	-----			
		83,49	52,30	0	18.002,00	133.891,00
WORLD TRADE CENTER MÁLAGA, S.A.	WORLD TRADE CENTER BARCELONA, S.A.	70,00	36,61	0	0,00	114,05

(*) Empresa privada con participación del Sector Público Estatal



**1.8. ENTIDADES CON PARTICIPACIÓN
ESTATAL MINORITARIA**

1.81. Consorcios con participación estatal minoritaria

Consorcio	Matriz	% Nominal	% Efectivo estatal
CONSORCIO ABASTECIMIENTO DE AGUA Y SANEAMIENTO DE LA MARINA BAJA	ESTADO	9,67	9,67
CONSORCIO AGENCIA LOCAL D'ENERGIA DE BARCELONA	INSTITUTO PARA LA DIVERSIFICACION Y AHORRO DE LA ENERGIA	6,25	6,25
CONSORCIO ALICANTE 2008. VUELTA AL MUNDO DE VELA	ESTADO	25,00	25,00
	AUTORIDAD PORTUARIA DE ALICANTE	12,50	12,50
		-----	-----
		37,50	37,50
CONSORCIO ALMERÍA 2005	CONSEJO SUPERIOR DE DEPORTES	13,33	13,33
	ESTADO	6,67	6,67
		-----	-----
		20,00	20,00
CONSORCIO ALTA VELOCIDAD BARCELONA	ESTADO	33,33	33,33
CONSORCIO ALTAMIRA	ESTADO	40,00	40,00
CONSORCIO AÑO JUBILAR GUADALUPENSE CENTENARIO DE LA PROCLAMACIÓN DE LA VIRGEN DE GUADALUPE COMO PATRONA DE LA HISPANIDAD 2007	ESTADO	33,33	33,33
CONSORCIO AÑO JUBILAR LEBANIEGO	ESTADO	37,50	37,50
CONSORCIO ASOCIADO A LA UNED COMPLEJO "PRÍNCIPE DON FELIPE"	UNIVERSIDAD NACIONAL DE EDUCACIÓN A DISTANCIA	(*)	(*)
CONSORCIO BARCELONA WORLD RACE	ESTADO	33,33	33,33
CONSORCIO CARTAGENA DE PUERTO CULTURAS	AUTORIDAD PORTUARIA DE CARTAGENA	6,67	6,67
CONSORCIO CASA ÁFRICA	AGENCIA ESPAÑOLA DE COOPERACIÓN INTERNACIONAL	40,61	40,61
	ESTADO	6,08	6,08
		-----	-----
		46,69	46,69
CONSORCIO CASA ASIA	ESTADO	25,00	25,00
CONSORCIO CASA DE AMÉRICA	ESTADO	33,34	33,34
CONSORCIO CASTELL DE SANT CARLES	ESTADO	50,00	50,00
CONSORCIO CASTELL DE SANT FERRAN DE FIGUERES	ESTADO	50,00	50,00
CONSORCIO CENTRE ASSOCIAT A LA UNED DE TERRASSA	UNIVERSIDAD NACIONAL DE EDUCACIÓN A DISTANCIA	50,00	50,00
CONSORCIO CENTRE ERNEST LLUCH	UNIVERSIDAD INTERNACIONAL MENÉNDEZ PELAYO	25,00	25,00
CONSORCIO CENTRO ASOCIADO DE LA UNED "FRANCISCO TOMÁS Y VALIENTE" EN ALZIRA-VALENCIA	UNIVERSIDAD NACIONAL DE EDUCACIÓN A DISTANCIA	(*)	(*)
CONSORCIO CENTRO ASOCIADO DE LA UNED DE CANTABRIA	UNIVERSIDAD NACIONAL DE EDUCACIÓN A DISTANCIA	42,86	42,86
CONSORCIO CENTRO ASOCIADO DE LA UNED DE OURENSE	UNIVERSIDAD NACIONAL DE EDUCACIÓN A DISTANCIA	(*)	(*)

Consortio	Matriz	% Nominal	% Efectivo estatal
CONSORCIO CENTRO ASOCIADO DE LA UNED DE PAMPLONA	UNIVERSIDAD NACIONAL DE EDUCACIÓN A DISTANCIA	(*)	(*)
CONSORCIO CENTRO ASOCIADO DE LA UNED DE PLASENCIA	UNIVERSIDAD NACIONAL DE EDUCACIÓN A DISTANCIA	(*)	(*)
CONSORCIO CENTRO ASOCIADO DE LA UNED DE TALAVERA DE LA REINA	UNIVERSIDAD NACIONAL DE EDUCACIÓN A DISTANCIA	7,69	7,69
CONSORCIO CENTRO ASOCIADO DE LA UNED DE TENERIFE	UNIVERSIDAD NACIONAL DE EDUCACIÓN A DISTANCIA	45,51	45,51
CONSORCIO CENTRO ASOCIADO DE LA UNED EN CEUTA	UNIVERSIDAD NACIONAL DE EDUCACIÓN A DISTANCIA	(*)	(*)
CONSORCIO CENTRO ASOCIADO DE LA UNED EN DENIA	UNIVERSIDAD NACIONAL DE EDUCACIÓN A DISTANCIA	(*)	(*)
CONSORCIO CENTRO ASOCIADO DE LA UNED EN ELCHE	UNIVERSIDAD NACIONAL DE EDUCACIÓN A DISTANCIA	(*)	(*)
CONSORCIO CENTRO ASOCIADO DE LA UNED EN HUELVA	UNIVERSIDAD NACIONAL DE EDUCACIÓN A DISTANCIA	(*)	(*)
CONSORCIO CENTRO ASOCIADO DE LA UNED EN MÁLAGA	UNIVERSIDAD NACIONAL DE EDUCACIÓN A DISTANCIA	(*)	(*)
CONSORCIO CENTRO ASOCIADO DE LA UNED EN MÉRIDA	UNIVERSIDAD NACIONAL DE EDUCACIÓN A DISTANCIA	(*)	(*)
CONSORCIO CENTRO ASOCIADO DE LA UNED EN TUDELA	UNIVERSIDAD NACIONAL DE EDUCACIÓN A DISTANCIA	(*)	(*)
CONSORCIO CENTRO ASOCIADO DE LA UNED LORENZO LUZURIAGA	UNIVERSIDAD NACIONAL DE EDUCACIÓN A DISTANCIA	(*)	(*)
CONSORCIO CENTRO FEDERICO GARCÍA LORCA	ESTADO	27,27	27,27
CONSORCIO CENTRO REGIONAL ASOCIADO DE LA UNED EN CARTAGENA	UNIVERSIDAD NACIONAL DE EDUCACIÓN A DISTANCIA	(*)	(*)
CONSORCIO CIBER PARA EL ÁREA TEMÁTICA DE BIOINGENIERÍA, BIOMATERIALES Y NANOMEDICINA	INSTITUTO DE SALUD CARLOS III	20,00	20,00
	CONSEJO SUPERIOR DE INVESTIGACIONES CIENTIFICAS	17,50	17,50
		-----	-----
		37,50	37,50
CONSORCIO CIBER PARA EL ÁREA TEMÁTICA DE DIABETES Y ENFERMEDADES METABÓLICAS	CONSEJO SUPERIOR DE INVESTIGACIONES CIENTIFICAS	(*)	(*)
	INSTITUTO DE SALUD CARLOS III	(*)	(*)
		-----	-----
		(*)	(*)
CONSORCIO CIBER PARA EL ÁREA TEMÁTICA DE ENFERMEDADES HEPÁTICAS Y DIGESTIVAS	INSTITUTO DE SALUD CARLOS III	20,00	20,00
	CONSEJO SUPERIOR DE INVESTIGACIONES CIENTIFICAS	5,85	5,85
		-----	-----
		25,85	25,85
CONSORCIO CIBER PARA EL ÁREA TEMÁTICA DE ENFERMEDADES NEUROGENERATIVAS	INSTITUTO DE SALUD CARLOS III	20,00	20,00
	CONSEJO SUPERIOR DE INVESTIGACIONES CIENTIFICAS	19,13	19,13
		-----	-----
		39,13	39,13
CONSORCIO CIBER PARA EL ÁREA TEMÁTICA DE ENFERMEDADES RARAS	CONSEJO SUPERIOR DE INVESTIGACIONES CIENTIFICAS	20,43	20,43
	INSTITUTO DE SALUD CARLOS III	20,00	20,00
		-----	-----

Consortio	Matriz	% Nominal	% Efectivo estatal
CONSORCIO CIBER PARA EL ÁREA TEMÁTICA DE ENFERMEDADES RESPIRATORIAS	INSTITUTO DE SALUD CARLOS III	40,43	40,43
	CONSEJO SUPERIOR DE INVESTIGACIONES CIENTIFICAS	20,00	20,00
		3,20	3,20
		-----	-----
		23,20	23,20
CONSORCIO CIBER PARA EL ÁREA TEMÁTICA DE EPIDEMIOLOGÍA Y SALUD PÚBLICA	INSTITUTO DE SALUD CARLOS III	20,00	20,00
	CONSEJO SUPERIOR DE INVESTIGACIONES CIENTIFICAS	2,11	2,11
		-----	-----
		22,11	22,11
CONSORCIO CIBER PARA EL ÁREA TEMÁTICA DE FISIOPATOLOGÍA DE LA OBESIDAD Y NUTRICIÓN	INSTITUTO DE SALUD CARLOS III	20,00	20,00
	CONSEJO SUPERIOR DE INVESTIGACIONES CIENTIFICAS	3,48	3,48
		-----	-----
		23,48	23,48
CONSORCIO CIBER PARA EL ÁREA TEMÁTICA DE SALUD MENTAL	CONSEJO SUPERIOR DE INVESTIGACIONES CIENTIFICAS	(*)	(*)
	INSTITUTO DE SALUD CARLOS III	(*)	(*)
		-----	-----
		(*)	(*)
CONSORCIO CIRCULO DE BELLAS ARTES	ESTADO	17,70	17,70
CONSORCIO CIUTAT ROMANA DE POLLENTIA	ESTADO	25,00	25,00
CONSORCIO CONCESIONARIO DE AGUAS, RED DE ABASTECIMIENTO DE AGUAS DE LA PLANA	ESTADO	(*)	(*)
CONSORCIO DE ABASTECIMIENTO DE AGUA Y SANEAMIENTO ZONA CENTRAL DE ASTURIAS	ESTADO	20,00	20,00
CONSORCIO DE LA CIUDAD MONUMENTAL,HISTÓRICO-ARTÍSTICO Y ARQUEOLÓGICO DE MÉRIDA	ESTADO	31,58	31,58
CONSORCIO DE LA ZONA FRANCA DE BARCELONA	ESTADO	(*)	(*)
CONSORCIO DE LES DRASSANES REIALS I MUSEU MARÍTIM DE BARCELONA	AUTORIDAD PORTUARIA DE BARCELONA	20,00	20,00
CONSORCIO DE PLATAFORMAS LOGÍSTIQUES, S.L.	CENTRO INTERMODAL DE LOGISTICA, S.A.	49,00	33,32
CONSORCIO DE TURISMO Y CONGRESOS DE LA CORUÑA	AUTORIDAD PORTUARIA DE LA CORUÑA	33,33	33,33
CONSORCIO DE UNIVERSIDADES DE LA COMUNIDAD DE MADRID Y DE LA UNED PARA LA COOPERACIÓN BIBLIOTECARIA	UNIVERSIDAD NACIONAL DE EDUCACIÓN A DISTANCIA	16,00	16,00
CONSORCIO DEL CENTRO ASOCIADO DE LA UNED EN ASTURIAS	UNIVERSIDAD NACIONAL DE EDUCACIÓN A DISTANCIA	(*)	(*)
CONSORCIO DEL PLAN DE REHABILITACIÓN Y EQUIPAMIENTO DE TEATROS DE MADRID	ESTADO	33,34	33,34
CONSORCIO DEPÓSITO FRANCO DE BILBAO	AUTORIDAD PORTUARIA DE BILBAO	(*)	(*)
CONSORCIO DEPÓSITO FRANCO DE CARTAGENA	AUTORIDAD PORTUARIA DE CARTAGENA	37,96	37,96
CONSORCIO DEPÓSITO FRANCO DE SANTANDER	AUTORIDAD PORTUARIA DE SANTANDER	(*)	(*)

Consortio	Matriz	% Nominal	% Efectivo estatal
CONSORCIO DEPÓSITO FRANCO DE TARRAGONA	ESTADO	(*)	(*)
CONSORCIO DESARROLLO ECONÓMICO COMARCA DE LA VEGA BAJA	ESTADO	(*)	(*)
CONSORCIO EL FAR, CENTRE DELS TREBALS DEL MAR	AUTORIDAD PORTUARIA DE BARCELONA	20,00	20,00
CONSORCIO EUROPEO DE ACREDITACIÓN	ESTADO	12,50	12,50
CONSORCIO EXPO ZARAGOZA 2008	ESTADO	33,33	33,33
CONSORCIO FESTIVAL INTERNACIONAL DE MÚSICA Y DANZA DE GRANADA	INSTITUTO NACIONAL DE LAS ARTES ESCENICAS Y DE LA MUSICA	20,00	20,00
CONSORCIO FRONT PORTUARI CATALÀ	AUTORIDAD PORTUARIA DE BARCELONA	20,00	20,00
	AUTORIDAD PORTUARIA DE TARRAGONA	20,00	20,00
		-----	-----
		40,00	40,00
CONSORCIO GALICIA 2005 VUELTA AL MUNDO A VELA	CONSEJO SUPERIOR DE DEPORTES	20,00	20,00
	ESTADO	10,00	10,00
		-----	-----
		30,00	30,00
CONSORCIO GRAN TEATRE DEL LICEU	ESTADO	28,00	28,00
CONSORCIO INIC.MA. PATRIM. METROP. BARCELONA	ESTADO	(*)	(*)
CONSORCIO INSTITUT D'INVESTIGACIONS BIOMEDIQUES AUGUST PI I SUNYER	CONSEJO SUPERIOR DE INVESTIGACIONES CIENTIFICAS	(*)	(*)
CONSORCIO INSTITUT EUROPEU DE LA MEDITERRANIA	ESTADO	31,00	31,00
CONSORCIO JACA-PIRINEO 2002	ESTADO	(*)	(*)
CONSORCIO LABORATORIO CSIC-IRTA DE GENÉTICA MOLECULAR VEGETAL	CONSEJO SUPERIOR DE INVESTIGACIONES CIENTIFICAS	50,00	50,00
CONSORCIO MADRID IRC	CONSEJO SUPERIOR DE INVESTIGACIONES CIENTIFICAS	(*)	(*)
CONSORCIO MASTER DE ESTUDIOS LATINOAMERICANOS	CONSEJO SUPERIOR DE INVESTIGACIONES CIENTIFICAS	(*)	(*)
CONSORCIO MELILLA PUERTO XXI	AUTORIDAD PORTUARIA DE MELILLA	50,00	50,00
CONSORCIO MERCASA INCATEMA	MERCADOS CENTRALES DE ABASTECIMIENTO, S.A.	45,50	45,50
CONSORCIO MERCAT DE LES FLORS/CENTRO DE ARTES EN MOVIMIENTO	ESTADO	33,33	33,33
CONSORCIO MUSEO ARTE CONTEMPORÁNEO ESTEBAN VICENTE	ESTADO	3,00	3,00
CONSORCIO MUSEO MILITAR DE MENORCA Y PATRIMONIO HISTÓRICO-MILITAR PUERTO DE MAHÓN	ESTADO	42,86	42,86
CONSORCIO MUSEU NACIONAL D'ART DE CATALUNYA	ESTADO	30,00	30,00
CONSORCIO PALAU DE LA MÚSICA CATALANA	ESTADO	27,50	27,50
CONSORCIO PARA EL DISEÑO, CONSTRUCCIÓN, EQUIPAMIENTO Y EXPLOTACIÓN DE LA PLATAFORMA OCEÁNICA DE CANARIAS	ESTADO	50,00	50,00
CONSORCIO PARA EL DISEÑO, CONSTRUCCIÓN, EQUIPAMIENTO Y EXPLOTACIÓN DEL CENT. NAL. DE EXP. DE TECNOLOGÍAS DEL HIDRÓGENO Y PILAS COMB	MINISTERIO DE EDUCACIÓN Y CIENCIA	50,00	50,00

Consortio	Matriz	% Nominal	% Efectivo estatal
CONSORCIO PARA EL DISEÑO, CONSTRUCCIÓN, EQUIPAMIENTO Y EXPLOTACIÓN DEL CENTRO DE LÁSERES PULSADOS ULTRACORTOS ULTRAINTENSOS	MINISTERIO DE EDUCACIÓN Y CIENCIA	50,00	50,00
CONSORCIO PARA EL DISEÑO, CONSTRUCCIÓN, EQUIPAMIENTO Y EXPLOTACIÓN DEL SISTEMA DE OBSERVACIÓN COSTERO DE LAS ISLAS BALEARES	ESTADO	50,00	50,00
CONSORCIO PARA LA CONMEMORACIÓN DEL II CENTENARIO DE LA CONSTITUCIÓN DE 1812	ESTADO	42,00	42,00
CONSORCIO PARA LA CONMEMORACIÓN DEL IV CENTENARIO DE LA PUBLICACIÓN DEL INGENIOSO HIDALGO DON QUIJOTE DE LA MANCHA	ESTADO	33,33	33,33
CONSORCIO PARA LA CONSTRUCCIÓN, EQUIPAMIENTO Y EXPLOTACIÓN DEL CENTRO NACIONAL DE INVESTIGACIÓN SOBRE LA EVOLUCIÓN HUMANA	ESTADO	50,00	50,00
CONSORCIO PARA LA CONSTRUCCIÓN, EQUIPAMIENTO Y EXPLOTACIÓN DEL LABORATORIO DE LUZ SINCROTRÓN	ESTADO	50,00	50,00
CONSORCIO PARA LA FASE PREPARATORIA DEL PROYECTO DE FUENTE EUROPEA DE NEUTRONES POR ESPALACIÓN (EUROPEAN SPALATION SOURCE)	ESTADO	50,00	50,00
CONSORCIO PARA LA PRESENCIA Y PROMOCIÓN DEL ALBERGUISMO JUVENIL-RED ESPAÑOLA DE ALBERGUES JUVENILES	INSTITUTO DE LA JUVENTUD	2,00	2,00
CONSORCIO PARQUE DE LAS CIENCIAS	INSTITUTO NACIONAL DE LAS ARTES ESCENICAS Y DE LA MUSICA	20,00	20,00
CONSORCIO PARQUE NACIONAL DE LOS PICOS DE EUROPA	ESTADO	(*)	(*)
CONSORCIO PATRONÁTO DEL FESTIVAL DE TEATRO CLÁSICO EN EL TEATRO ROMANO DE MÉRIDA	ESTADO	50,00	50,00
CONSORCIO PLA DE REHABILITACIÓ I EQUIPAMENT DE TEATRES DE BARCELONA	INSTITUTO NACIONAL DE LAS ARTES ESCENICAS Y DE LA MUSICA	40,00	40,00
CONSORCIO RECUPERACIÓN ECONÓMICA Y DE LA ACTIVIDAD DE LA MARINA ALTA	SERVICIO PÚBLICO DE EMPLEO ESTATAL	13,33	13,33
CONSORCIO REPOBLACIÓN FORESTAL DEHESA DE TORREBAJA	ESTADO	(*)	(*)
CONSORCIO RESIDENCIA PARA INVESTIGADORES	CONSEJO SUPERIOR DE INVESTIGACIONES CIENTIFICAS	50,00	50,00
CONSORCIO SALAMANCA 2002 (en liquidación)	ESTADO	20,00	20,00
CONSORCIO SALAMANCA 2005	ESTADO	30,00	30,00
CONSORCIO SERVICIO TERRITORIAL MA. Y ORD. TERRITORIO	ESTADO	(*)	(*)
CONSORCIO TEATRO REAL MAESTRANZA Y SALAS DEL ARENAL DE SEVILLA	ESTADO	25,00	25,00
CONSORCIO UNIVERSITARIO CENTRE ASSOCIAT DE LA UNED A LA SEU D'URGELL	UNIVERSIDAD NACIONAL DE EDUCACIÓN A DISTANCIA	(*)	(*)
CONSORCIO UNIVERSITARIO CENTRE ASSOCIAT DE LA UNED A LES ILLES BALEARS	UNIVERSIDAD NACIONAL DE EDUCACIÓN A DISTANCIA	(*)	(*)
CONSORCIO UNIVERSITARIO CENTRO ASOCIADO DE LA UNED ANDRÉS VANDELVIRA DE JAÉN	UNIVERSIDAD NACIONAL DE EDUCACIÓN A DISTANCIA	(*)	(*)
CONSORCIO UNIVERSITARIO CENTRO ASOCIADO DE LA UNED DE VALDEPEÑAS	UNIVERSIDAD NACIONAL DE EDUCACIÓN A DISTANCIA	50,00	50,00
CONSORCIO UNIVERSITARIO CENTRO ASOCIADO DE LA UNED EN ALBACETE	UNIVERSIDAD NACIONAL DE EDUCACIÓN A DISTANCIA	14,28	14,28
CONSORCIO UNIVERSITARIO CENTRO ASOCIADO DE LA UNED EN CUENCA	UNIVERSIDAD NACIONAL DE EDUCACIÓN A DISTANCIA	33,36	33,36
CONSORCIO UNIVERSITARIO CENTRO ASOCIADO DE LA UNED EN PONFERRADA	UNIVERSIDAD NACIONAL DE EDUCACIÓN A DISTANCIA	(*)	(*)
CONSORCIO URBANÍSTICO CANFRANC 2000	ADMINISTRADOR DE INFRAESTRUCTURAS FERROVIARIAS	(*)	(*)
CONSORCIO URBANÍSTICO DE LA CIUDAD UNIVERSITARIA DE MADRID	UNIVERSIDAD NACIONAL DE EDUCACIÓN A DISTANCIA	(*)	(*)

Consortio	Matriz	% Nominal	% Efectivo estatal
CONSORCIO URBANÍSTICO DE LA PLAYA DE PALMA	ESTADO	33,33	33,33
CONSORCIO URBANÍSTICO DE VALDEBERNARDO	SOCIEDAD ESTATAL DE GESTION INMOBILIARIA DE PATRIMONIO, S.A.	(*)	(*)
CONSORCIO URBANÍSTICO ESTACIÓN DE CUENCA	ESTADO	(*)	(*)
CONSORCIO URBANÍSTICO POBLA-RENFE	ESTADO	(*)	(*)
CONSORCIO URBANÍSTICO PROLONGACIÓN DE LA CASTELLANA	ESTADO	33,33	33,33
INSTITUTO DE BIOMEDICINA DE SEVILLA	CONSEJO SUPERIOR DE INVESTIGACIONES CIENTIFICAS	11,00	11,00
REFERNET	ESTADO	(*)	(*)

(*) Dato no disponible

1.8.2. Empresas con participación estatal minoritaria

Empresa	Matriz	% Nominal	% Efectivo estatal
A.E.I.E. EUROPHAR	AUTORIDAD PORTUARIA DE VALENCIA	33,33	33,33
A.I.E. SERVICIO PREVENCION ESTIBA PUERTO TENERIFE	SOCIEDAD ESTATAL DE ESTIBA Y DESESTIBA DEL PUERTO DE SANTA CRUZ DE LA PALMA, S.A.	0,27	0,14
ABERTIS	CONSORCIO DE COMPENSACION DE SEGUROS	0,06	0,06
ACEROS Y ALUMINIOS DEL PRINCIPADO, S.A.	SADIM INVERSIONES, S.A.	19,10	19,10
ACEX, ASOCIACION PARA LA COOPERACION ESPAÑOLA EN EL EXTERIOR	EXPANSION EXTERIOR, S.A.	4,00	4,00
ACS	COMPAÑIA ESPAÑOLA DE SEGUROS DE CREDITO A LA EXPORTACION, S.A.	0,03	0,02
	CONSORCIO DE COMPENSACION DE SEGUROS	0,02	0,02
		0,05	0,04
ACTREN MANTENIMIENTO FERROVIARIO, S.A.	RENFE-OPERADORA	49,00	49,00
ADVANCED COMMUNICATION RESEARCH AND DEVELOPMENT, S.A.	SEPI DESARROLLO EMPRESARIAL, S.A.	16,25	16,25
AEGON	CONSORCIO DE COMPENSACION DE SEGUROS	0,04	0,04
AEIE ALTA VELOCIDAD ESPAÑA PORTUGAL	ADMINISTRADOR DE INFRAESTRUCTURAS FERROVIARIAS	50,00	50,00
AEROCALI,S.A. (COLOMBIA)	AENA DESARROLLO INTERNACIONAL, S.A.	33,34	33,34
AEROPUERTOS DEL CARIBE, S.A.	AENA DESARROLLO INTERNACIONAL, S.A.	40,00	40,00
AEROPUERTOS MEXICANOS DEL PACIFICO, S.A.	AENA DESARROLLO INTERNACIONAL, S.A.	33,33	33,33
AGROSEGUROS	CONSORCIO DE COMPENSACION DE SEGUROS	10,00	10,00
AGUAS DE BARCELONA	CONSORCIO DE COMPENSACION DE SEGUROS	0,05	0,05
AGUAS DEL SUROESTE, S.L.	SOCIEDAD PARA EL DESARROLLO INDUSTRIAL DE EXTREMADURA, S.A.	23,36	14,55
AGUAS LA SALUD	ADMINISTRADOR DE INFRAESTRUCTURAS FERROVIARIAS	0,67	0,67
AGUAS MINA VELLA	ADMINISTRADOR DE INFRAESTRUCTURAS FERROVIARIAS	0,30	0,30
AGUILAS RESIDENCIAL, S.A.	ADMINISTRADOR DE INFRAESTRUCTURAS FERROVIARIAS	40,00	40,00
AIE NAVIERA ALCIONE I	INSTITUTO DE CREDITO OFICIAL	20,30	20,30
AIE NAVIERA ALCIONE II	INSTITUTO DE CREDITO OFICIAL	20,30	20,30
AIE NAVIERA ALCIONE III	INSTITUTO DE CREDITO OFICIAL	20,30	20,30
AIE NAVIERA ALCIONE IV	INSTITUTO DE CREDITO OFICIAL	20,30	20,30
AIE NAVIERA ATIOS	INSTITUTO DE CREDITO OFICIAL	16,70	16,70
AIE NAVIERA ATILA	INSTITUTO DE CREDITO OFICIAL	12,58	12,58
AIE NAVIERA CALLIOPE	INSTITUTO DE CREDITO OFICIAL	13,00	13,00

Empresa	Matriz	% Nominal	% Efectivo estatal
AIE NAVIERA ELECTRA	INSTITUTO DE CREDITO OFICIAL	12,60	12,60
AIE NAVIERA LAKME	INSTITUTO DE CREDITO OFICIAL	15,02	15,02
AIE NAVIERA MOAÑA	INSTITUTO DE CREDITO OFICIAL	16,70	16,70
AIE NAVIERA NADELA	INSTITUTO DE CREDITO OFICIAL	16,70	16,70
AIE NAVIERA POPPEA	INSTITUTO DE CREDITO OFICIAL	20,00	20,00
AIR LIQUIDE	CONSORCIO DE COMPENSACION DE SEGUROS	0,01	0,01
AIRPORT CONCESSIONS AND DEVELOPMENT LIMITED	AENA DESARROLLO INTERNACIONAL, S.A.	10,00	10,00
ALACENA COCINAS INTEGRALES, S.A.	SADIM INVERSIONES, S.A.	49,00	49,00
ALAMEDA PALACETE, S.L.	SOCIEDAD PARA EL DESARROLLO INDUSTRIAL DE EXTREMADURA, S.A.	34,85	21,71
ALAS - ALUMINIUM, S.A.	SADIM INVERSIONES, S.A.	24,50	24,50
ALBAIDA RECURSOS NATURALES S.A.	TECONMA, S.A.	22,07	14,49
ALBATROS ALCAZAR S.A.	RENFE-OPERADORA	20,00	20,00
ALCATEL	CONSORCIO DE COMPENSACION DE SEGUROS	0,02	0,02
ALFIL LOGISTICS, S.A.	RENFE-OPERADORA	40,00	40,00
ALGETREN LOGISTICA, S.A.	RENFE-OPERADORA	40,00	40,00
ALIANZA INMOBILIARIA RENFOSUNA, S.A.	ADMINISTRADOR DE INFRAESTRUCTURAS FERROVIARIAS	40,00	40,00
ALISTONADOS DE ASTURIAS, S.A.	HULLERAS DEL NORTE S.A.	15,00	15,00
ALLIANZ	CONSORCIO DE COMPENSACION DE SEGUROS	0,03	0,03
ALMADEN SOLAR, S.A.	SEPI DESARROLLO EMPRESARIAL, S.A.	29,00	29,00
	INSTITUTO PARA LA DIVERSIFICACION Y AHORRO DE LA ENERGIA	20,00	20,00
		-----	-----
		49,00	49,00
ALTA VELOCIDAD ALICANTE- NODO DE TRANSPORTES, S.A.	ADMINISTRADOR DE INFRAESTRUCTURAS FERROVIARIAS	37,50	37,50
	RENFE-OPERADORA	12,50	12,50
		-----	-----
		50,00	50,00
ALTADIS	CONSORCIO DE COMPENSACION DE SEGUROS	0,06	0,06
	COMPAÑIA ESPAÑOLA DE SEGUROS DE CREDITO A LA EXPORTACION, S.A.	0,00	0,00
		-----	-----
		0,06	0,06
ALUMINIO CRISTALERIA LOMA, S.L.	SOCIEDAD PARA EL DESARROLLO INDUSTRIAL DE EXTREMADURA, S.A.	24,49	15,26
ANTENA 3 TELEVISION	SOCIEDAD ESTATAL DE PARTICIPACIONES INDUSTRIALES	0,00	0,00

Empresa	Matriz	% Nominal	% Efectivo estatal
	COMPAÑIA ESPAÑOLA DE SEGUROS DE CREDITO A LA EXPORTACION, S.A.	0,00	0,00
		-----	-----
		0,00	0,00
ARCO DUPLO, S.A.	COMERCIAL DEL FERROCARRIL, S.A.	30,43	30,43
AREA CYO, S.A.	SOCIEDAD PARA EL DESARROLLO INDUSTRIAL DE EXTREMADURA, S.A.	5,05	3,15
ÁREA DE SERVICIO RIO DO POZO, S.L.	SEPI DESARROLLO EMPRESARIAL, S.A.	20,00	20,00
AREAS COMERCIALES EN ESTACIONES DE TREN ESPAÑOLAS, S.A.	ADMINISTRADOR DE INFRAESTRUCTURAS FERROVIARIAS	40,00	40,00
ARENTO BIOCARBURANTES, S.L.	INSTITUTO PARA LA DIVERSIFICACION Y AHORRO DE LA ENERGIA	33,33	33,33
ARIDOS CASABLANCA, S.L.	SOCIEDAD PARA EL DESARROLLO INDUSTRIAL DE EXTREMADURA, S.A.	33,53	20,89
ARIDOS DE ARAPLASA, S.A.	SOCIEDAD PARA EL DESARROLLO INDUSTRIAL DE EXTREMADURA, S.A.	40,00	24,92
ARIDOS Y AGLOMERADOS DE PLASENCIA, S.A.	SOCIEDAD PARA EL DESARROLLO INDUSTRIAL DE EXTREMADURA, S.A.	14,48	9,02
ARRENDADORA AERONÁUTICA AIE	INSTITUTO DE CREDITO OFICIAL	17,21	17,21
ASEBUTRA, S.A.	ENUSEGUR, S.A.	0,00	0,00
ASOCIACIÓN ESPAÑOLA DE EMPRESAS DE TECNOLOGÍAS DE LA INFORMACIÓN , SEDISI	CÁLCULO Y TRATAMIENTO DE LA INFORMACIÓN, CTI, S.A.	0,00	0,00
ASOCIACION MIXTA DE COMPENSACION DEL POLIGONO INDUSTRIAL ARINAGA	S. E. P. E.S. ENTIDAD PUBLICA EMPRESARIAL DE SUELO	30,81	30,81
ASOCIACION MIXTA DE COMPENSACION DEL POLIGONO INDUSTRIAL VALLE DE GUIMAR	S. E. P. E.S. ENTIDAD PUBLICA EMPRESARIAL DE SUELO	30,00	30,00
ASSICURAZIONE GENERALI	CONSORCIO DE COMPENSACION DE SEGUROS	0,01	0,01
ASTERSA APLICACIONES SOLARES TÉRMICAS, S.A.	SADIM INVERSIONES, S.A.	40,00	40,00
ASTURFEITO ,S.L	SEPI DESARROLLO EMPRESARIAL, S.A.	15,00	15,00
ATE, TRANSMISIÓN DE ENERGIA, S.L.	FONDO PARA INVERSIONES EN EL EXTERIOR	24,56	24,56
AVIONES ALFAMBRA	INSTITUTO DE CREDITO OFICIAL	25,00	25,00
AVIONES CABRIEL	INSTITUTO DE CREDITO OFICIAL	25,00	25,00
AVIONES CARRAIXET CRJ-200 AIE	INSTITUTO DE CREDITO OFICIAL	25,00	25,00
AVIONES GORGOS	INSTITUTO DE CREDITO OFICIAL	25,00	25,00
AVIONES PORTACOLI CRJ-200 AIE	INSTITUTO DE CREDITO OFICIAL	25,00	25,00
AVIONES SELLA	INSTITUTO DE CREDITO OFICIAL	25,00	25,00
AVIONES TURIA CRJ-200 AIE	INSTITUTO DE CREDITO OFICIAL	25,00	25,00
AXA	CONSORCIO DE COMPENSACION DE SEGUROS	0,02	0,02
AXON I, FCR	EMPRESA NACIONAL DE INNOVACION, S.A.	11,20	11,20
BALNEARIO DE CALDAS DE OVIEDO, S.A.	SADIM INVERSIONES, S.A.	15,00	15,00

Empresa	Matriz	% Nominal	% Efectivo estatal
BALNEARIO EL RAPOSO	SOCIEDAD PARA EL DESARROLLO INDUSTRIAL DE EXTREMADURA, S.A.	18,29	11,39
BANCO COMERCIAL OCCIDENTAL, S.A.	RUMASA, S.A.	0,00	0,00
BANCO PASTOR	COMPAÑIA ESPAÑOLA DE SEGUROS DE CREDITO A LA EXPORTACION, S.A.	0,26	0,13
BANCO POPULAR	CONSORCIO DE COMPENSACION DE SEGUROS	0,06	0,06
	COMPAÑIA ESPAÑOLA DE SEGUROS DE CREDITO A LA EXPORTACION, S.A.	0,04	0,02
BANCO SABADELL	CONSORCIO DE COMPENSACION DE SEGUROS	0,10	0,08
	COMPAÑIA ESPAÑOLA DE SEGUROS DE CREDITO A LA EXPORTACION, S.A.	0,01	0,01
BANCO SANTANDER CENTRAL HISPANO	CONSORCIO DE COMPENSACION DE SEGUROS	0,06	0,06
	COMPAÑIA ESPAÑOLA DE SEGUROS DE CREDITO A LA EXPORTACION, S.A.	0,02	0,01
BANESTO	CONSORCIO DE COMPENSACION DE SEGUROS	0,08	0,07
	CONSORCIO DE COMPENSACION DE SEGUROS	0,01	0,01
BANKINTER	COMPAÑIA ESPAÑOLA DE SEGUROS DE CREDITO A LA EXPORTACION, S.A.	0,07	0,04
BANO REAL, S.A.	ADMINISTRADOR DE INFRAESTRUCTURAS FERROVIARIAS	40,00	40,00
BAOBAB INVESTMENT S.A.	COMPAÑIA ESPAÑOLA DE FINANCIACION DEL DESARROLLO COFIDES, S.A.	23,75	14,51
	FONDO PARA INVERSIONES EN EL EXTERIOR	23,75	23,75
BARCELONA REGIONAL AGENCIA METROPOLITANA DE DESENVOLUPAMENT URBANISTIC I D' INFRAESTRUCTURES, S.A.	CONSORCIO DE COMPENSACION DE SEGUROS	47,50	38,26
	AEROPUERTOS ESPAÑOLES Y NAVEGACION AEREA	11,76	11,76
	AUTORIDAD PORTUARIA DE BARCELONA	11,76	11,76
	ADMINISTRADOR DE INFRAESTRUCTURAS FERROVIARIAS	5,88	5,88
BARCELONA SAGRERA ALTA VELOCITAT, S.A.	CONSORCIO DE COMPENSACION DE SEGUROS	29,40	29,40
	ADMINISTRADOR DE INFRAESTRUCTURAS FERROVIARIAS	37,50	37,50
BARNATRON, S.A.	RENFE-OPERADORA	12,50	12,50
	CONSORCIO DE COMPENSACION DE SEGUROS	50,00	50,00
BASF	MOLYPHARMA, S.A.	34,28	17,48
BAYER	CONSORCIO DE COMPENSACION DE SEGUROS	0,01	0,01
BBVA	CONSORCIO DE COMPENSACION DE SEGUROS	0,02	0,02
	COMPAÑIA ESPAÑOLA DE SEGUROS DE CREDITO A LA EXPORTACION, S.A.	0,37	0,19
	CONSORCIO DE COMPENSACION DE SEGUROS	0,05	0,05

Empresa	Matriz	% Nominal	% Efectivo estatal
		0,42	0,24
BEAZ S.A.	AHV-ENSIDESA CAPITAL, S.A.	0,82	0,82
BIGLOG,S.A.	EXPRESS TRUCK, S.A.	25,00	25,00
BILBAO RIA 2000, S.A.	S. E. P. E.S. ENTIDAD PUBLICA EMPRESARIAL DE SUELO	25,00	25,00
	AUTORIDAD PORTUARIA DE BILBAO	10,00	10,00
	ADMINISTRADOR DE INFRAESTRUCTURAS FERROVIARIAS	10,00	10,00
	FERROCARRILES DE VIA ESTRECHA	5,00	5,00
		-----	-----
		50,00	50,00
BIOCARBURANTES ALMADÉN, S.L.	SEPI DESARROLLO EMPRESARIAL, S.A.	19,01	19,01
BIOMASA DEL PIRINEO S.A.	INSTITUTO PARA LA DIVERSIFICACION Y AHORRO DE LA ENERGIA	15,00	15,00
BNP	CONSORCIO DE COMPENSACION DE SEGUROS	0,02	0,02
BOLSAS Y MERCADOS	CONSORCIO DE COMPENSACION DE SEGUROS	0,36	0,36
BOX CINEMAS DO BRASIL, LTDA.	FONDO PARA INVERSIONES EN EL EXTERIOR	40,19	40,19
BTREN, MANTENIMIENTO FERROVIARIO, S.A.	RENFE-OPERADORA	49,00	49,00
BUREAU CENTRAL DE CLEARING	RENFE-OPERADORA	2,04	2,04
C.M. CARE EXTRE. DOS, S.L.	SOCIEDAD PARA EL DESARROLLO INDUSTRIAL DE EXTREMADURA, S.A.	24,88	15,50
C.S.C. TRANSMETAL S.R.L.	COMPAÑIA ESPAÑOLA DE FINANCIACION DEL DESARROLLO COFIDES, S.A.	2,30	1,41
	FONDO PARA OPERACIONES DE INVERSIÓN EN EL EXTERIOR DE LA PEQUEÑA Y MEDIANA EMPRESA	2,30	2,30
		-----	-----
		4,60	3,71
CABE S.L. (antes ASTUR BILDUNG, S.L.)	HULLERAS DEL NORTE S.A.	49,00	49,00
CADEFER, S.A.	RENFE-OPERADORA	30,00	30,00
CAIXA CAPITAL PYME INNOVACION, SCR	EMPRESA NACIONAL DE INNOVACION, S.A.	9,70	9,70
CAJA RURAL PROVINCIAL DE GRANADA	EXPASA AGRICULTURA Y GANADERÍA, S.A.	0,00	0,00
CAJAMAR	S.A. DE ELECTRÓNICA SUBMARINA	0,00	0,00
CAMARA MINERA	HULLERAS DEL NORTE S.A.	0,00	0,00
CANTABER GENERACION EOLICA, S.L.	INSTITUTO PARA LA DIVERSIFICACION Y AHORRO DE LA ENERGIA	10,03	10,03
CAPITAL ENERGY OFF SHORE, S.A.	SEPI DESARROLLO EMPRESARIAL, S.A.	5,26	5,26
CARMEN LA COMIDA DE ESPAÑA 1991, S.A.	COMERCIAL DEL FERROCARRIL, S.A.	36,03	36,03
CARREFOUR	CONSORCIO DE COMPENSACION DE SEGUROS	0,03	0,03

Empresa	Matriz	% Nominal	% Efectivo estatal
CARTAGENA ALTA VELOCIDAD, S.A.	ADMINISTRADOR DE INFRAESTRUCTURAS FERROVIARIAS	50,00	50,00
CARTUJA 93, S.A.	SOCIEDAD ESTATAL DE GESTION DE ACTIVOS, S.A.	16,50	16,50
CATALANA D'INFRAESTRUCTURES PORTUARIES, S.L.	AUTORIDAD PORTUARIA DE BARCELONA	49,00	49,00
CATALANA DE DISPENSACION, S.A.	MOLYPHARMA, S.A.	20,00	10,20
CATALUNYA CAR SHARING, S.A.	INSTITUTO PARA LA DIVERSIFICACION Y AHORRO DE LA ENERGIA	20,03	20,03
CELESA	DIRECCIÓN GENERAL DEL PATRIMONIO DEL ESTADO	49,00	49,00
CENTRO ANDALUZ DE DIAGNOSTICO P.E.T.	MOLYPHARMA, S.A.	14,44	7,36
CENTRO DE EMPRESAS RIOTINTO, S.A.	PRERREDUCIDOS INTEGRADOS DEL SUROESTE DE ESPAÑA, S.A.	2,40	2,40
CENTRO DE TRANSFERENCIAS, S.A.	EMPRESA PARA LA GESTION DE RESIDUOS INDUSTRIALES, S.A.	30,00	30,00
CENTRO ESTACION MIRANDA, S.A.	ADMINISTRADOR DE INFRAESTRUCTURAS FERROVIARIAS	40,00	40,00
CENTRO EUROPEO DE EMPRESAS E INNOVACION DE ARAGON, S.A.	DIRECCIÓN GENERAL DEL PATRIMONIO DEL ESTADO	14,43	14,43
CENTRO INVEST ZARAGOZA A	CONSORCIO DE COMPENSACION DE SEGUROS	4,16	4,16
CENTRO INVEST ZARAGOZA B	CONSORCIO DE COMPENSACION DE SEGUROS	4,16	4,16
CENTROS EUROPEOS DE EMPRESAS E INNOVACION DE CASTILLA Y LEON S.A.	DIRECCIÓN GENERAL DEL PATRIMONIO DEL ESTADO	6,94	6,94
CEPSA	COMPAÑIA ESPAÑOLA DE SEGUROS DE CREDITO A LA EXPORTACION, S.A.	0,03	0,02
CETRAMESA	ENUSA INDUSTRIAS AVANZADAS, S.A.	10,00	10,00
CHARTERTREN, S.A.	COMERCIAL DEL FERROCARRIL, S.A.	40,00	40,00
CIA. MINERA SIERRA MENERA	COMPAÑIA ESPAÑOLA DE SEGUROS DE CREDITO A LA EXPORTACION, S.A.	0,11	0,06
CIDADE TECNOLÓGICA DE VIGO, S.A.	CONSORCIO DE LA ZONA FRANCA DE VIGO	25,07	25,07
CIDADE UNIVERSITARIA DE VIGO, S.A.	CONSORCIO DE LA ZONA FRANCA DE VIGO	17,71	17,71
CINTRA	CONSORCIO DE COMPENSACION DE SEGUROS	0,16	0,16
CITA ANDALUZA	SOCIEDAD GENERAL DE LAS BAHÍAS DE CÁDIZ Y ALGECIRAS, S.A.	20,00	20,00
CIUDAD JARDIN PARQUE DEL PRINCIPE, S.L.	SOCIEDAD PARA EL DESARROLLO INDUSTRIAL DE EXTREMADURA, S.A.	26,59	16,57
CLUB DE CAMPO VILLA MADRID, S.A.	DIRECCIÓN GENERAL DEL PATRIMONIO DEL ESTADO	24,50	24,50
CLUB EL CANDADO, S.A.	RUMASA, S.A.	0,00	0,00
CLUB FINANCIERO DE VIGO, S.A.	AUTORIDAD PORTUARIA DE VIGO	0,20	0,20
	COMPAÑIA ESPAÑOLA DE SEGUROS DE CREDITO A LA EXPORTACION, S.A.	0,13	0,07
	FUNDACIÓN ESCUELA DE ORGANIZACIÓN INDUSTRIAL	0,08	0,08
		-----	-----
		0,21	0,15

Empresa	Matriz	% Nominal	% Efectivo estatal
CLUB MIRASIERRA, S.A.	RUMASA, S.A.	0,00	0,00
COMBIBERIA, S.A.	RENFE-OPERADORA	22,50	22,50
COMERCIALIZADORA DE PRODUCTOS MARROQUINEROS DE UBRIQUE, S.A.	SOCIEDAD PARA EL DESARROLLO INDUSTRIAL DE ANDALUCIA, S.A.	5,85	3,53
COMPAGNIE MINIERE D'AKOUTA	ENUSA INDUSTRIAS AVANZADAS, S.A.	10,00	10,00
COMPAÑIA DE SALVAMENTOS Y RESCATES AERO-MARITIMOS, S.A.	REMOLQUES MARITIMOS, S.A.	50,00	50,00
COMPAÑIA ESPAÑOLA DE SEGUROS Y REASEGUROS DE CREDITO Y CAUCION, S.A.	CONSORCIO DE COMPENSACION DE SEGUROS	41,20	41,20
COMPAÑIA EUROPEA DE COSPELES S.A.	FABRICA NACIONAL DE MONEDA Y TIMBRE-REAL CASA DE LA MONEDA	50,00	50,00
CONCESIONARIA MEXIQUENSE S.A. DE C.V.	FONDO PARA INVERSIONES EN EL EXTERIOR	12,80	12,80
CONGELADOS PAIS, S.L.	SEPI DESARROLLO EMPRESARIAL, S.A.	46,38	46,38
CONSTRURAIL	RENFE-OPERADORA	49,00	49,00
CONTERAIL, S.A.	RENFE-OPERADORA	46,00	46,00
	PUERTOS DEL ESTADO	4,00	4,00
		-----	-----
		50,00	50,00
CONTRUCCIONES METÁLICAS CANDÍN, S.A.	SADIM INVERSIONES, S.A.	30,00	30,00
CORCHOS Y TAPONES DE ANDALUCIA, S.A.	LA ALMORAIMA, S.A.	0,20	0,20
CORPORACION MAPFRE	CONSORCIO DE COMPENSACION DE SEGUROS	0,11	0,11
CORSEVILLA	LA ALMORAIMA, S.A.	1,38	1,38
CREUERS DEL PORT DE BARCELONA, S.A.	AUTORIDAD PORTUARIA DE BARCELONA	20,00	20,00
CRILASER, S.A.	CENTRO PARA EL DESARROLLO TECNOLOGICO INDUSTRIAL	8,57	8,57
CRITERIA	CONSORCIO DE COMPENSACION DE SEGUROS	0,05	0,05
CRUCEROS MÁLAGA, S.A.	AUTORIDAD PORTUARIA DE MALAGA	20,00	20,00
CULTIVOS ENERGETICOS DE CASTILLA S.A.	INSTITUTO PARA LA DIVERSIFICACION Y AHORRO DE LA ENERGIA	20,00	20,00
DAIMLERCHRYSLER	CONSORCIO DE COMPENSACION DE SEGUROS	0,02	0,02
DANONE	CONSORCIO DE COMPENSACION DE SEGUROS	0,02	0,02
DEHESA SERRANA, S.A.	SOCIEDAD PARA EL DESARROLLO INDUSTRIAL DE EXTREMADURA, S.A.	3,55	2,21
DEPORTIVO SANTA ANA, S.A.	S. E. P. E.S. ENTIDAD PUBLICA EMPRESARIAL DE SUELO	48,75	48,75
DEPOSITO FRANCO ALGECIRAS SL	SOCIEDAD GENERAL DE LAS BAHÍAS DE CÁDIZ Y ALGECIRAS, S.A.	50,00	50,00
DESARROLLOS ENERGETICOS BAHIA DE CADIZ	SOCIEDAD GENERAL DE LAS BAHÍAS DE CÁDIZ Y ALGECIRAS, S.A.	10,00	10,00
DESARROLLOS INMOBILIARIOS DE CASTILLA LA MANCHA, S.A.	ADMINISTRADOR DE INFRAESTRUCTURAS FERROVIARIAS	40,00	40,00

Empresa	Matriz	% Nominal	% Efectivo estatal
DEUTSCHE BANK	CONSORCIO DE COMPENSACION DE SEGUROS	0,02	0,02
DEUTSCHE TELEKOM	CONSORCIO DE COMPENSACION DE SEGUROS	0,02	0,02
DIESEL ENERGY, S.L.	SEPI DESARROLLO EMPRESARIAL, S.A.	45,00	45,00
DISTRICLIMA ZARAGOZA, S.L.	INSTITUTO PARA LA DIVERSIFICACION Y AHORRO DE LA ENERGIA	5,00	5,00
DISTRICLIMA,S.A	INSTITUTO PARA LA DIVERSIFICACION Y AHORRO DE LA ENERGIA	5,00	5,00
DOMAL AGROQUIMICA S.L.	MINAS DE ALMADEN Y ARRAYANES, S.A.	50,00	50,00
DYTA EÓLICA DE CASTILLA LA MANCHA	SEPI DESARROLLO EMPRESARIAL, S.A.	10,00	10,00
E. ON	CONSORCIO DE COMPENSACION DE SEGUROS	0,03	0,03
EADS B.V.	SOCIEDAD ESTATAL DE PARTICIPACIONES INDUSTRIALES	9,18	9,18
EADS N.V.	SOCIEDAD ESTATAL DE PARTICIPACIONES INDUSTRIALES	5,49	5,49
EBRO PULEVA, S.A.	ALIMENTOS Y ACEITES, S.A.	8,45	8,45
ECOCARBURANTES ESPAÑOLES, S.A.	INSTITUTO PARA LA DIVERSIFICACION Y AHORRO DE LA ENERGIA	4,91	4,91
ECULTURA NET, S.A.	SEPI DESARROLLO EMPRESARIAL, S.A.	18,26	18,26
EDITORIAL EXTREMADURA, S.A.	SOCIEDAD PARA EL DESARROLLO INDUSTRIAL DE EXTREMADURA, S.A.	5,55	3,46
EEIG EUROYARDS	NAVANTIA, S.A.	17,50	17,50
EFC2E GESTIÓN S.L.	INSTITUTO DE CREDITO OFICIAL	50,00	50,00
ELABORADOS GALLEGOS, S.A.	SEPI DESARROLLO EMPRESARIAL, S.A.	16,63	16,63
ELIPSOS INTERNACIONAL, S.A.	RENFE-OPERADORA	50,00	50,00
EMPRESA ALUMBRADO ELECTRICO DE CEUTA	FUNDACIÓN LÁZARO GALDIANO	11,70	11,70
ENAGAS	SOCIEDAD ESTATAL DE PARTICIPACIONES INDUSTRIALES	5,00	5,00
	CONSORCIO DE COMPENSACION DE SEGUROS	0,16	0,16
	COMPAÑIA ESPAÑOLA DE SEGUROS DE CREDITO A LA EXPORTACION, S.A.	0,00	0,00
		-----	-----
		5,16	5,16
ENEL	CONSORCIO DE COMPENSACION DE SEGUROS	0,02	0,02
ENERGIAS ALCARREÑAS ALTERNATIVAS S.A.	INSTITUTO PARA LA DIVERSIFICACION Y AHORRO DE LA ENERGIA	30,00	30,00
ENI	CONSORCIO DE COMPENSACION DE SEGUROS	0,02	0,02
ENTER, CONSORCIO ESPAÑOL DE DISTRIBUCION EXTERIOR S.A.	EXPANSION EXTERIOR, S.A.	11,00	11,00
EO30442 FMO-HOLANDA	FONDO PARA INVERSIONES EN EL EXTERIOR	1,59	1,59
EOLICA DEL LEVANTE, S.L.	INSTITUTO PARA LA DIVERSIFICACION Y AHORRO DE LA ENERGIA	10,00	10,00

Empresa	Matriz	% Nominal	% Efectivo estatal
EOLICA VALLE DEL EBRO, S.A	INSTITUTO PARA LA DIVERSIFICACION Y AHORRO DE LA ENERGIA	24,00	24,00
ERION MANTENIMIENTO FERROVIARIO, S.A.	RENFE-OPERADORA	49,00	49,00
ESCUELA DE NEGOCIOS Y COMERCIO DE CÁDIZ, S.A.	CONSORCIO DE LA ZONA FRANCA DE CÁDIZ	16,23	16,23
ESPAÑOLA DE CONSTRUCCIONES METALICAS, SA	RUMASA, S.A.	0,00	0,00
ESTACIONAMIENTOS DE ZONA, S.A.	COMERCIAL DEL FERROCARRIL, S.A.	50,00	50,00
ESTADIO OLIMPICO DE SEVILLA, S.A.	INFRAESTRUCTURAS Y EQUIPAMIENTOS HISPALENSES, S.A.	30,48	30,48
EURO GNSS S.A.S.	AEROPUERTOS ESPAÑOLES Y NAVEGACION AEREA	12,50	12,50
EURODIF	ENUSA INDUSTRIAS AVANZADAS, S.A.	11,11	11,11
EURODISPLAY, S.A.	CENTRO PARA EL DESARROLLO TECNOLOGICO INDUSTRIAL	49,00	49,00
EUROFIMA	RENFE-OPERADORA	5,22	5,22
EURONEW	CORPORACIÓN DE RADIO Y TELEVISIÓN ESPAÑOLA, S.A.	18,81	18,81
EUROPEAN AVIATION COLLEGE S.A. (EAC, S.A.)	SERVICIOS Y ESTUDIOS PARA LA NAVEGACION AEREA Y LA SEGURIDAD AERONÁUTICA, S.A.(antes SOCIEDAD PARA LAS ENSEÑANZAS AERONAUTICAS CIVILES. S.A.	5,75	5,75
EUROPEAN PARTNERS	COMPAÑIA ESPAÑOLA DE FINANCIACION DEL DESARROLLO COFIDES, S.A.	0,00	0,00
EUROPEAN PRESSPHOTO AGENCY	AGENCIA EFE, S.A.	20,39	20,39
EUROPEAN SATELLITE SERVICES PROVIDER EEIG	AENA DESARROLLO INTERNACIONAL, S.A.	16,67	16,67
EUSKOMODAL, S.A.	ADMINISTRADOR DE INFRAESTRUCTURAS FERROVIARIAS	10,00	10,00
	INGENIERIA Y ECONOMIA DEL TRANSPORTE, S.A.	5,00	5,00
	AUTORIDAD PORTUARIA DE PASAJES	3,50	3,50
		-----	-----
		18,50	18,50
EXHIBIT, UNIVERSAL DE SERVICIOS LA CARTUJA	SOCIEDAD ESTATAL DE PARTICIPACIONES INDUSTRIALES	46,68	46,68
EXPERIAN BUREAU DE CRÉDITO, S.A.	INFORMA, D Y B, S.A.	25,00	12,45
EXPLOGELAT, S.L.	SOCIEDAD PARA EL DESARROLLO INDUSTRIAL DE EXTREMADURA, S.A.	20,20	12,58
EXPLORACIONES GANADERAS DEL NORTE, S.A.	HULLERAS DEL NORTE S.A.	49,00	49,00
FELGUERA RAIL, S.A.	SADIM INVERSIONES, S.A.	11,24	11,24
FENIT RAIL S.A.	ENWESA OPERACIONES, S.A.	25,00	20,64
	FERROCARRILES DE VIA ESTRECHA	25,00	25,00
		-----	-----
		50,00	45,64
FERRALLAS FEYMA S.A.	SADIM INVERSIONES, S.A.	15,00	15,00
FERROLLEIDA, S.L.	SEPI DESARROLLO EMPRESARIAL, S.A.	45,00	45,00

Empresa	Matriz	% Nominal	% Efectivo estatal
FERROVIAL	CONSORCIO DE COMPENSACION DE SEGUROS	0,02	0,02
FESTIVAL INTERNACIONAL DE CINE DE SAN SEBASTIAN, S.A.	INSTITUTO DE LA CINEMATOGRAFÍA Y ARTES AUDIOVISUALES	25,00	25,00
FILMAX ENTERTAINMENT, S.A.	SEPI DESARROLLO EMPRESARIAL, S.A.	9,04	9,04
FOMENTO DE CONSTRUCCIONES Y CONTRATAS	CONSORCIO DE COMPENSACION DE SEGUROS	0,04	0,04
	COMPAÑIA ESPAÑOLA DE SEGUROS DE CREDITO A LA EXPORTACION, S.A.	0,01	0,01
		-----	-----
		0,05	0,05
FONDO CLM INVERSIÓN EMPRESARIAL EN CASTILLA LA MANCHA, F.C.R.	SEPI DESARROLLO EMPRESARIAL, S.A.	40,40	40,40
FONDO COMVAL EMPRENDE, FCR	SEPI DESARROLLO EMPRESARIAL, S.A.	22,22	22,22
FONDO EUROPEO DE INVERSIONES	INSTITUTO DE CREDITO OFICIAL	0,25	0,25
FORTIS	CONSORCIO DE COMPENSACION DE SEGUROS	0,01	0,01
FOTOVOLTAICA SOLAR SEVILLA, S.A.	INSTITUTO PARA LA DIVERSIFICACION Y AHORRO DE LA ENERGIA	20,00	20,00
FRANCE TELECOM OPERADORES DE TELECOMUNICACIONES, S.A.	CONSORCIO DE COMPENSACION DE SEGUROS	0,03	0,03
G.T.E. GENERAL TEXTIL ESPAÑA, S.A.	INMOBILIARIA DE PROMOCIONES Y ARRIENDOS, S.A.	48,50	48,50
GALILEO SISTEMAS Y SERVICIOS, S.L.	AEROPUERTOS ESPAÑOLES Y NAVEGACION AEREA	14,28	14,28
GALVAZINC, S.A.	SADIM INVERSIONES, S.A.	49,00	49,00
GAMESA	CONSORCIO DE COMPENSACION DE SEGUROS	0,03	0,03
	COMPAÑIA ESPAÑOLA DE SEGUROS DE CREDITO A LA EXPORTACION, S.A.	0,01	0,01
		-----	-----
		0,04	0,04
GAS NATURAL	COMPAÑIA ESPAÑOLA DE SEGUROS DE CREDITO A LA EXPORTACION, S.A.	0,00	0,00
	CONSORCIO DE COMPENSACION DE SEGUROS	0,00	0,00
		-----	-----
		0,00	0,00
GE ENUSA NUCLEAR FUEL, S.A.	ENUSA INDUSTRIAS AVANZADAS, S.A.	49,00	49,00
GED SUR FCR	EMPRESA NACIONAL DE INNOVACION, S.A.	2,30	2,30
GENERACIÓN EÓLICA EXTREMEÑA, S.L.	SEPI DESARROLLO EMPRESARIAL, S.A.	7,00	7,00
	SOCIEDAD PARA EL DESARROLLO INDUSTRIAL DE EXTREMADURA, S.A.	3,00	1,87
		-----	-----
		10,00	8,87
GENPLAST, S.L.	SOCIEDAD PARA EL DESARROLLO INDUSTRIAL DE EXTREMADURA, S.A.	15,56	9,69
GESTAMP CARTERA DE MEXICO S.A. DE C.V.	FONDO PARA INVERSIONES EN EL EXTERIOR	35,00	35,00

Empresa	Matriz	% Nominal	% Efectivo estatal
GESTIÓ I SERVEIS TRADE CENTER, S.A.	WORLD TRADE CENTER BARCELONA, S.A.	15,00	7,85
GESTION URBANISTICA DE BALEARES, S.A.	S. E. P. E.S. ENTIDAD PUBLICA EMPRESARIAL DE SUELO	5,33	5,33
GIJÓN AL NORTE, S.A.	FERROCARRILES DE VIA ESTRECHA	25,00	25,00
	ADMINISTRADOR DE INFRAESTRUCTURAS FERROVIARIAS	12,50	12,50
	RENFE-OPERADORA	12,50	12,50
	-----	50,00	50,00
GLOBALCOM INSA, S.A.	INGENIERIA Y SERVICIOS AEROESPACIALES, S.A.	50,00	50,00
GOLD FRUIT'S XXI, S.A.	SADIM INVERSIONES, S.A.	15,05	15,05
GOMA CAMPS&WEPA, S.L.	SEPI DESARROLLO EMPRESARIAL, S.A.	9,87	9,87
GRAN TELESCOPIO CANARIAS, S.A.	DIRECCIÓN GENERAL DEL PATRIMONIO DEL ESTADO	50,00	50,00
GRUPO CATALANA	CONSORCIO DE COMPENSACION DE SEGUROS	0,08	0,08
GRUPO DE EXPORTADORES GIRALDA, S.A.	EXPASA AGRICULTURA Y GANADERÍA, S.A.	0,00	0,00
GRUPO EAD EUROPE, S.L.	AEROPUERTOS ESPAÑOLES Y NAVEGACION AEREA	36,00	36,00
GRUPO EUROPEO DE ARCO ATLANTICO	SOCIEDAD PARA EL DESARROLLO INDUSTRIAL DE EXTREMADURA, S.A.	0,00	0,00
GRUPO EUROPEO DE INTERÉS ECONÓMICO EUROPEAN NETWORK OF IMPLEMENTING DEVELOPMENT AGENCIES	FUNDACIÓN INTERNACIONAL Y PARA IBEROAMÉRICA DE ADMINISTRACIÓN Y POLÍTICAS PÚBLICAS	25,00	15,79
GRUPO FERROVIARIO ESPAÑOL	ADMINISTRADOR DE INFRAESTRUCTURAS FERROVIARIAS	9,00	9,00
GRUPO INDITEX	CONSORCIO DE COMPENSACION DE SEGUROS	0,01	0,01
GUARDERIA PARCHIS, S.L.	SOCIEDAD PARA EL DESARROLLO INDUSTRIAL DE EXTREMADURA, S.A.	30,77	19,17
HERLOBE EXTREMADURA, S.A.	SEPI DESARROLLO EMPRESARIAL, S.A.	20,00	20,00
HERLOBE MOLDURAS Y RECUBRIMIENTOS, S.A.	SEPI DESARROLLO EMPRESARIAL, S.A.	10,00	10,00
HIDROASTUR, S.A.	INSTITUTO PARA LA DIVERSIFICACION Y AHORRO DE LA ENERGIA	25,00	25,00
HIDRODELTA, S.A.	INSTITUTO PARA LA DIVERSIFICACION Y AHORRO DE LA ENERGIA	10,00	10,00
HISDESAT SERVICIOS ESTRATEGICOS, S.A.	INGENIERIA Y SERVICIOS AEROESPACIALES, S.A.	30,00	30,00
HISPASAT, S.A.	SOCIEDAD ESTATAL DE PARTICIPACIONES INDUSTRIALES	7,41	7,41
	CENTRO PARA EL DESARROLLO TECNOLOGICO INDUSTRIAL	1,86	1,86
	-----	9,27	9,27
HIT RAIL BV	ADMINISTRADOR DE INFRAESTRUCTURAS FERROVIARIAS	8,70	8,70
HOSPITAL CLINICO Y PROVINCIAL DE BARCELONA	ESTADO	44,00	44,00
HOSTERIAS RURALES DEL OESTE, S.L.	SOCIEDAD PARA EL DESARROLLO INDUSTRIAL DE EXTREMADURA, S.A.	15,25	9,50

Empresa	Matriz	% Nominal	% Efectivo estatal
HOTEL CORTIJO SANTA CRUZ	SOCIEDAD PARA EL DESARROLLO INDUSTRIAL DE EXTREMADURA, S.A.	14,79	9,21
HOTEL DON CARLOS, S.L.	SOCIEDAD PARA EL DESARROLLO INDUSTRIAL DE EXTREMADURA, S.A.	23,68	14,75
HOTEL RIO SUBER, S.L.	SOCIEDAD PARA EL DESARROLLO INDUSTRIAL DE EXTREMADURA, S.A.	5,01	3,12
I+D UNIFONDO FCR	EMPRESA NACIONAL DE INNOVACION, S.A.	5,40	5,40
IBAR-ZAHARRA, S.A.	INFOINVEST, S.A.	50,00	50,00
IBERDROLA	COMPAÑIA ESPAÑOLA DE SEGUROS DE CREDITO A LA EXPORTACION, S.A.	0,04	0,02
	CONSORCIO DE COMPENSACION DE SEGUROS	0,04	0,04
		-----	-----
		0,08	0,06
IBERDROLA ENERGÍA SOLAR DE PUERTOLLANO, S.A.	INSTITUTO PARA LA DIVERSIFICACION Y AHORRO DE LA ENERGIA	10,00	10,00
IBERDROLA ENERGIAS MARINAS DE CANTABRIA, S.A.	INSTITUTO PARA LA DIVERSIFICACION Y AHORRO DE LA ENERGIA	10,00	10,00
IBERDROLA RENOVABLES	CONSORCIO DE COMPENSACION DE SEGUROS	0,08	0,08
IBERIA	SOCIEDAD ESTATAL DE PARTICIPACIONES INDUSTRIALES	5,16	5,16
IBERICO COMARCA LOS BALDIOS, S.L.	SOCIEDAD PARA EL DESARROLLO INDUSTRIAL DE EXTREMADURA, S.A.	41,49	25,85
IDENTIVIA TECHNOLOGIES, S.L	SEPI DESARROLLO EMPRESARIAL, S.A.	31,54	31,54
INARENAS PROYECTOS INMOBILIARIOS, S.A.	ADMINISTRADOR DE INFRAESTRUCTURAS FERROVIARIAS	40,00	40,00
INDO	COMPAÑIA ESPAÑOLA DE FINANCIACION DEL DESARROLLO COFIDES, S.A.	21,60	13,20
INDRA	CONSORCIO DE COMPENSACION DE SEGUROS	0,09	0,09
INDUSTRIAL INNOVATION MICROELECTRONICS DESING	DISEÑO Y TECNOLOGÍA MICROELECTRÓNICA, AIE	45,00	39,15
INDUSTRIAS BLANSOL, S.A.	SEPI DESARROLLO EMPRESARIAL, S.A.	16,21	16,21
	BANESTO ENISA SEPI DESARROLLO, FONDO DE CAPITAL RIESGO DE RÉGIMEN SIMPLIFICADO	5,00	3,33
		-----	-----
		21,21	19,54
INFOPORT VALENCIA, S.A.	AUTORIDAD PORTUARIA DE VALENCIA	26,67	26,67
	PORTEL SERVICIOS TELEMATICOS, S.A.	20,00	10,20
		-----	-----
		46,67	36,87
INFRASTRUCTURE CONCESSIONS S.A. (PTY) LTD.	FONDO PARA INVERSIONES EN EL EXTERIOR	50,00	50,00
INFUN,S.A.	SEPI DESARROLLO EMPRESARIAL, S.A.	4,21	4,21
ING GROEP	CONSORCIO DE COMPENSACION DE SEGUROS	0,02	0,02
INICIATIVAS EMERITENSES, S.A.	SOCIEDAD PARA EL DESARROLLO INDUSTRIAL DE EXTREMADURA, S.A.	11,11	6,92
INMIZE CAPITAL, .S.L.	NAVANTIA, S.A.	20,00	20,00

Empresa	Matriz	% Nominal	% Efectivo estatal
INMO ALEMANIA	CONSORCIO DE COMPENSACION DE SEGUROS	20,00	20,00
INMOBILIARIA PARIS, S.A.	COMERCIAL DEL FERROCARRIL, S.A.	30,06	30,06
INRAESA	INSTITUTO PARA LA DIVERSIFICACION Y AHORRO DE LA ENERGIA	33,33	33,33
INTERCONTAINER IBERICA COMPAÑIA LOGISTICA INTERMODAL, S.A.	RENFE-OPERADORA	46,00	46,00
INTERCONTAINER-INTERFRIGO	RENFE-OPERADORA	3,89	3,89
INTERNACIONAL POST CORPORATION UA	SOCIEDAD ESTATAL CORREOS Y TELEGRAFOS, S.A.	6,21	6,21
INTESA SAN PAOLO	CONSORCIO DE COMPENSACION DE SEGUROS	0,01	0,01
INVERASTURIAS I, F.I. CAPITAL-RIESGO	AHV-ENSIDESA CAPITAL, S.A.	30,00	30,00
INVERSEGUROS	CONSORCIO DE COMPENSACION DE SEGUROS	9,09	9,09
INVESTIGACIÓN Y DESARROLLO BARROS ROJOS, S.L.	SEPI DESARROLLO EMPRESARIAL, S.A.	32,10	32,10
IRVIA, MANTENIMIENTO FERROVIARIO, S.A.	RENFE-OPERADORA	49,00	49,00
J. VILASECA, S.A.	FABRICA NACIONAL DE MONEDA Y TIMBRE-REAL CASA DE LA MONEDA	12,80	12,80
JAIZKIBIA,S.A.	DIRECCIÓN GENERAL DEL PATRIMONIO DEL ESTADO	25,00	25,00
JUNTA DE COMPENSACIÓN CHAMARTIN	S. E. P. E.S. ENTIDAD PUBLICA EMPRESARIAL DE SUELO	4,70	4,70
JUNTA DE COMPENSACIÓN SECTOR 1-7 BARRIO DE SAN JUAN	S. E. P. E.S. ENTIDAD PUBLICA EMPRESARIAL DE SUELO	5,27	5,27
JUNTA MIXTA DE COMPENSACIÓN MONTE PIO	S. E. P. E.S. ENTIDAD PUBLICA EMPRESARIAL DE SUELO	2,30	2,30
JUNTA MIXTA DE COMPENSACIÓN RAPOSAS I	S. E. P. E.S. ENTIDAD PUBLICA EMPRESARIAL DE SUELO	12,10	12,10
JUNTA MIXTA DE COMPENSACIÓN VA-2G2 JEREZ DE LA FRONTERA	S. E. P. E.S. ENTIDAD PUBLICA EMPRESARIAL DE SUELO	39,18	39,18
KPN	CONSORCIO DE COMPENSACION DE SEGUROS	0,07	0,07
L' OREAL	CONSORCIO DE COMPENSACION DE SEGUROS	0,00	0,00
LAGUNAS DE MAYAKOBÁ, S.A. DE C.V.	FONDO PARA INVERSIONES EN EL EXTERIOR	46,56	46,56
LAMINADOS DE ALLER, S.A.	SADIM INVERSIONES, S.A.	49,00	49,00
LEHOIKO BIHOTZ, S.L.	SEPI DESARROLLO EMPRESARIAL, S.A.	45,95	45,95
LEON ALTA VELOCIDAD 2003, S.A.	ADMINISTRADOR DE INFRAESTRUCTURAS FERROVIARIAS	37,50	37,50
	RENFE-OPERADORA	12,50	12,50
		-----	-----
		50,00	50,00
LITEYCA, S.L.	SEPI DESARROLLO EMPRESARIAL, S.A.	5,00	5,00
LOGROÑO INTEGRACIÓN DEL FERROCARRIL 2002, S.A.	ADMINISTRADOR DE INFRAESTRUCTURAS FERROVIARIAS	37,50	37,50
	RENFE-OPERADORA	12,50	12,50
		-----	-----

Empresa	Matriz	% Nominal	% Efectivo estatal
		50,00	50,00
LOMBARDERO ENCUADERNACIÓN, S.L.	SEPI DESARROLLO EMPRESARIAL, S.A.	39,98	39,98
LONJA GIJON-MUSEL, S.A.	AUTORIDAD PORTUARIA DE GIJON	46,27	46,27
LOS JARDINES DE LAS BOVEDAS	SOCIEDAD PARA EL DESARROLLO INDUSTRIAL DE EXTREMADURA, S.A.	25,00	15,58
LOUIS VUITTON	CONSORCIO DE COMPENSACION DE SEGUROS	0,00	0,00
LUSO HISPANA DE ACUICULTURA, S.L.	SEPI DESARROLLO EMPRESARIAL, S.A.	5,31	5,31
LUZARO ESTABLECIMIENTO FINANCIERO DE CRÉDITO, S.A.	EMPRESA NACIONAL DE INNOVACION, S.A.	4,70	4,70
MAGENTA EDIFICIO PLAZA EUROPA, S.L.	SOCIEDAD PARA EL DESARROLLO INDUSTRIAL DE EXTREMADURA, S.A.	30,00	18,69
MAPALIA, PROMOCIONES HOTELERAS, S.A.	SOCIEDAD PARA EL DESARROLLO INDUSTRIAL DE EXTREMADURA, S.A.	28,83	17,96
MARGEN INDUSTRIAL Y LOGÍSTICA, S.A.	AUTORIDAD PORTUARIA DE BILBAO	10,00	10,00
MARINA PORT VELL, SA	AUTORIDAD PORTUARIA DE BARCELONA	14,98	14,98
MARINA BARCELONA 92, S.A.	AUTORIDAD PORTUARIA DE BARCELONA	8,07	8,07
MARINA SECA Y VARADERO DE CEUTA, S.A.	SEPI DESARROLLO EMPRESARIAL, S.A.	30,00	30,00
	AUTORIDAD PORTUARIA DE CEUTA	5,00	5,00
		-----	-----
		35,00	35,00
MATARO ENERGIA SOSTENIBLE, S.A.	INSTITUTO PARA LA DIVERSIFICACION Y AHORRO DE LA ENERGIA	10,00	10,00
MCC DESARROLLO, S.P.E., S.A.	EMPRESA NACIONAL DE INNOVACION, S.A.	1,30	1,30
MCC PROMOCION EMPRESARIAL SPE, S.A.	EMPRESA NACIONAL DE INNOVACION, S.A.	1,10	1,10
MEGATURBINAS DE ARINAGA, S.A.	FUNDACIÓN CANARIA PUERTOS DE LAS PALMAS	33,33	30,07
MERCADOS CENTRALES DE ABASTECIMIENTO DE ALICANTE, S.A.	MERCADOS CENTRALES DE ABASTECIMIENTO, S.A.	48,50	48,50
MERCADOS CENTRALES DE ABASTECIMIENTO DE BARCELONA, S.A.	MERCADOS CENTRALES DE ABASTECIMIENTO, S.A.	36,80	36,80
MERCADOS CENTRALES DE ABASTECIMIENTO DE BILBAO, S.A.	MERCADOS CENTRALES DE ABASTECIMIENTO, S.A.	38,90	38,90
MERCADOS CENTRALES DE ABASTECIMIENTO DE CÓRDOBA, S.A.	MERCADOS CENTRALES DE ABASTECIMIENTO, S.A.	48,90	48,90
MERCADOS CENTRALES DE ABASTECIMIENTO DE GRANADA, S.A.	MERCADOS CENTRALES DE ABASTECIMIENTO, S.A.	48,50	48,50
MERCADOS CENTRALES DE ABASTECIMIENTO DE JEREZ, S.A.	MERCADOS CENTRALES DE ABASTECIMIENTO, S.A.	48,60	48,60
MERCADOS CENTRALES DE ABASTECIMIENTO DE LEON, S.A.	MERCADOS CENTRALES DE ABASTECIMIENTO, S.A.	36,80	36,80
MERCADOS CENTRALES DE ABASTECIMIENTO DE MADRID, S.A.	MERCADOS CENTRALES DE ABASTECIMIENTO, S.A.	48,60	48,60
MERCADOS CENTRALES DE ABASTECIMIENTO DE MURCIA, S.A.	MERCADOS CENTRALES DE ABASTECIMIENTO, S.A.	48,90	48,90
MERCADOS CENTRALES DE ABASTECIMIENTO DE PALMA DE MALLORCA, S.A.	MERCADOS CENTRALES DE ABASTECIMIENTO, S.A.	45,20	45,20

Empresa	Matriz	% Nominal	% Efectivo estatal
MERCADOS CENTRALES DE ABASTECIMIENTO DE PAMPLONA, S.A. .	MERCADOS CENTRALES DE ABASTECIMIENTO, S.A.	40,00	40,00
MERCADOS CENTRALES DE ABASTECIMIENTO DE SALAMANCA, S.A. .	MERCADOS CENTRALES DE ABASTECIMIENTO, S.A.	46,90	46,90
MERCADOS CENTRALES DE ABASTECIMIENTO DE SANTANDER, S.A. .	MERCADOS CENTRALES DE ABASTECIMIENTO, S.A.	48,70	48,70
MERCADOS CENTRALES DE ABASTECIMIENTO DE SANTIAGO, S.A. .	MERCADOS CENTRALES DE ABASTECIMIENTO, S.A.	49,00	49,00
MERCADOS CENTRALES DE ABASTECIMIENTO DE SEVILLA, S.A. .	MERCADOS CENTRALES DE ABASTECIMIENTO, S.A.	48,20	48,20
MERCADOS CENTRALES DE ABASTECIMIENTO DE TENERIFE, S.A.	MERCADOS CENTRALES DE ABASTECIMIENTO, S.A.	40,70	40,70
MERCADOS CENTRALES DE ABASTECIMIENTO DE VALENCIA, S.A. .	MERCADOS CENTRALES DE ABASTECIMIENTO, S.A.	48,80	48,80
MERCADOS CENTRALES DE ABASTECIMIENTO DE ZARAGOZA, S.A. .	MERCADOS CENTRALES DE ABASTECIMIENTO, S.A.	48,80	48,80
METROVACESA	CONSORCIO DE COMPENSACION DE SEGUROS	0,14	0,14
MINICENTRALES DEL TAJO, S.A.	INSTITUTO PARA LA DIVERSIFICACION Y AHORRO DE LA ENERGIA	20,00	20,00
MOA TÉCNICA, S.L.	SEPI DESARROLLO EMPRESARIAL, S.A.	27,72	27,72
MONTE KALAMUA, S.L.	SEPI DESARROLLO EMPRESARIAL, S.A.	44,18	44,18
MOSAICO DESARROLLOS INMOBILIARIOS, S.A.	ADMINISTRADOR DE INFRAESTRUCTURAS FERROVIARIAS	40,00	40,00
MOVELIS SOFTWARE, S.L.	SEPI DESARROLLO EMPRESARIAL, S.A.	23,99	23,99
MUPRESPA	IZAR CONSTRUCCIONES NAVALES, S.A. (EN LIQUIDACIÓN)	0,00	0,00
	HULLERAS DEL NORTE S.A.	0,00	0,00
		-----	-----
		0,00	0,00
MURCIA ALTA VELOCIDAD, S.A.	ADMINISTRADOR DE INFRAESTRUCTURAS FERROVIARIAS	50,00	50,00
NATURAL CLIMATE SYSTEMS, S.A.	INSTITUTO PARA LA DIVERSIFICACION Y AHORRO DE LA ENERGIA	10,00	10,00
NAUTIC TARRAGONA, S.A.	AUTORIDAD PORTUARIA DE TARRAGONA	35,00	35,00
NAVARRA DE SUELO INDUSTRIAL, S.A.	S. E. P. E.S. ENTIDAD PUBLICA EMPRESARIAL DE SUELO	14,29	14,29
NECSOREN, S.A.(EN LIQUIDACIÓN)	ADMINISTRADOR DE INFRAESTRUCTURAS FERROVIARIAS	40,00	40,00
NEOTEC CAPITAL RIESGO SOCIEDAD DE FONDOS, S.A.	CENTRO PARA EL DESARROLLO TECNOLOGICO INDUSTRIAL	47,37	47,37
	EMPRESA NACIONAL DE INNOVACION, S.A.	1,60	1,60
		-----	-----
		48,97	48,97
NERTUS MANTENIMIENTO FERROVIARIO, S.A.	RENFE-OPERADORA	49,00	49,00
NEWCOMAR, S.L.	SOCIEDAD ESTATAL DE PARTICIPACIONES INDUSTRIALES	20,00	20,00
NIJAR NATURA S.L.	EMPRESA DE TRANSFORMACION AGRARIA, S.A.	2,00	2,00
NOKIA	CONSORCIO DE COMPENSACION DE SEGUROS	0,02	0,02

Empresa	Matriz	% Nominal	% Efectivo estatal
NORMALUMINIUM, S.A.	SEPI DESARROLLO EMPRESARIAL, S.A.	24,50	24,50
NOVA ICARIA, S.A. EN LIQUIDACION	BARCELONA HOLDING OLIMPICO, S.A.	42,05	21,45
NUEVAS ESTACIONES DE FERROCARRIL, S.A.	ADMINISTRADOR DE INFRAESTRUCTURAS FERROVIARIAS	40,00	40,00
NUEVOS ESPACIOS COMERCIALES, S.A.	ADMINISTRADOR DE INFRAESTRUCTURAS FERROVIARIAS	40,00	40,00
OCCIDENTAL HOTELES MEXICO S.A. DE C.V.	FONDO PARA INVERSIONES EN EL EXTERIOR	14,66	14,66
OPERADOR LOGISTICO INTEGRAL DE GRANELES,SA	EUROPEAN BULK HANDLING INSTALLATION, S.A.	26,00	17,89
OVO FOODS	SADIM INVERSIONES, S.A.	35,71	35,71
PALACIO DE LOS BARRANTES -CERVANTES	SOCIEDAD PARA EL DESARROLLO INDUSTRIAL DE EXTREMADURA, S.A.	15,00	9,35
PARC EOLIC BAIX EBRE, S.A.	INSTITUTO PARA LA DIVERSIFICACION Y AHORRO DE LA ENERGIA	25,33	25,33
PARQUE EMPRESARIAL DE CANTABRIA, S.L.	INFOINVEST, S.A.	48,00	48,00
PARQUE EMPRESARIAL DE REQUENA, S.L.	INFOINVEST, S.A.	50,00	50,00
PARQUE EMPRESARIAL DE SAGUNTO, S.L.	INFOINVEST, S.A.	50,00	50,00
PARQUE EMPRESARIAL DE VILLAESCUSA, S.L.	INFOINVEST, S.A.	48,00	48,00
PARQUE EMPRESARIAL Y TECNOLOGICO MARISMAS DEL PALMONES, S.A.	CONSORCIO DE LA ZONA FRANCA DE CÁDIZ	49,60	49,60
	INMOBILIARIA DE LA ZONA FRANCA DE CÁDIZ S.L.	0,40	0,40
		-----	-----
		50,00	50,00
PARQUE EÓLICO ALTO DEL VOLTOYA, S.A.	INSTITUTO PARA LA DIVERSIFICACION Y AHORRO DE LA ENERGIA	7,50	7,50
PARQUE EÓLICO ASCOY S.A.	INSTITUTO PARA LA DIVERSIFICACION Y AHORRO DE LA ENERGIA	18,50	18,50
PARQUE EÓLICO DE MALPICA, S.A.	INSTITUTO PARA LA DIVERSIFICACION Y AHORRO DE LA ENERGIA	27,19	27,19
PARQUE MARITIMO DE SANTA CRUZ DE TENERIFE	AUTORIDAD PORTUARIA DE SANTA CRUZ DE TENERIFE	50,00	50,00
PARQUES EOLICOS GAVIOTA, S.A.	INSTITUTO PARA LA DIVERSIFICACION Y AHORRO DE LA ENERGIA	28,00	28,00
PEQUEÑOS Y MEDIANOS ASTILLEROS, SOCIEDAD DE RECONVERSION, S.A.	IZAR CONSTRUCCIONES NAVALES, S.A. (EN LIQUIDACIÓN)	6,98	6,98
PEREDA POWER, S. L.	HULLERAS DEL NORTE S.A.	30,00	30,00
PERFILADOS DEL NORTE, S.A.	SADIM INVERSIONES, S.A.	33,00	33,00
PHILIPS	CONSORCIO DE COMPENSACION DE SEGUROS	0,03	0,03
PINTURAS TECNICAS EUROPEAS, S.A.	SOCIEDAD PARA EL DESARROLLO INDUSTRIAL DE EXTREMADURA, S.A.	25,96	16,17
PLATEA GESTIÓN, S.A.	INFOINVEST, S.A.	25,00	25,00
POLAREX, S.L.	SOCIEDAD PARA EL DESARROLLO INDUSTRIAL DE EXTREMADURA, S.A.	9,09	5,66
POLIGAS AMBIENTE, S.L.	INSTITUTO PARA LA DIVERSIFICACION Y AHORRO DE LA ENERGIA	11,00	11,00

Empresa	Matriz	% Nominal	% Efectivo estatal
POLIGONO INDUSTRIAL DE GRANADILLA	S. E. P. E.S. ENTIDAD PUBLICA EMPRESARIAL DE SUELO	10,00	10,00
POOL DE RIESGOS MEDIOAMBIENTALES AIE	CONSORCIO DE COMPENSACION DE SEGUROS	4,04	4,04
PORTIC BARCELONA, S.A.	AUTORIDAD PORTUARIA DE BARCELONA	25,18	25,18
PRINCIPE PIO GESTION, S.A.	ADMINISTRADOR DE INFRAESTRUCTURAS FERROVIARIAS	5,00	5,00
PRIVILEGE ADVANCED SURFACES, S.A.	SEPI DESARROLLO EMPRESARIAL, S.A.	19,98	19,98
PROCEDIMIENTOS CERAMICOS DE FUNDICION, S.A.	SADIM INVERSIONES, S.A.	32,00	32,00
PRODUCCIONES ENERGÉTICAS ASTURIANAS, S.L.	INSTITUTO PARA LA DIVERSIFICACION Y AHORRO DE LA ENERGIA	15,00	15,00
PROMOCION Y EXPLOTACION HIDRAULICA	BABCOCK WILCOX ESPAÑOLA, S.A.	43,00	43,00
PROMOCIONES INMOBILIARIAS RENFAPEX 2000, S.A.	ADMINISTRADOR DE INFRAESTRUCTURAS FERROVIARIAS	40,00	40,00
PROMOCIONES RESIDENCIALES SOFETRAL, S.A.	ADMINISTRADOR DE INFRAESTRUCTURAS FERROVIARIAS	40,00	40,00
PUERTO SECO AZUQUECA DE HENARES, S.A.	CENTRO INTERMODAL DE LOGISTICA, S.A.	10,73	7,30
	AUTORIDAD PORTUARIA DE BILBAO	7,00	7,00
	AUTORIDAD PORTUARIA DE SANTANDER	5,00	5,00
		-----	-----
		22,73	19,30
PUERTO SECO DE BURGOS, S.A.	AUTORIDAD PORTUARIA DE BILBAO	10,00	10,00
PUERTO SECO SANTANDER-EBRO, S.A.	AUTORIDAD PORTUARIA DE SANTANDER	12,50	12,50
PUERTO SECO VENTASTUR, S.A.	AUTORIDAD PORTUARIA DE GIJON	10,00	10,00
	AUTORIDAD PORTUARIA DE AVILES	10,00	10,00
		-----	-----
		20,00	20,00
RAPIVIA	INGENIERIA Y ECONOMIA DEL TRANSPORTE, S.A.	10,00	10,00
RECUPERACIÓN DE LA ENERGÍA, S.A.	INSTITUTO PARA LA DIVERSIFICACION Y AHORRO DE LA ENERGIA	33,00	33,00
RED ELECTRICA DE ESPAÑA, S.A.	SOCIEDAD ESTATAL DE PARTICIPACIONES INDUSTRIALES	20,00	20,00
	CONSORCIO DE COMPENSACION DE SEGUROS	0,08	0,08
		-----	-----
		20,08	20,08
REINTEGRA, S.A.	COMPAÑIA ESPAÑOLA DE SEGUROS DE CREDITO A LA EXPORTACION, S.A.	20,00	10,06
RENFURBIS, S.A.	ADMINISTRADOR DE INFRAESTRUCTURAS FERROVIARIAS	40,00	40,00
REPSOL YPF	CONSORCIO DE COMPENSACION DE SEGUROS	0,06	0,06
	COMPAÑIA ESPAÑOLA DE SEGUROS DE CREDITO A LA EXPORTACION, S.A.	0,00	0,00
		-----	-----

Empresa	Matriz	% Nominal	% Efectivo estatal
		0,06	0,06
RESIDENCIAL R.B., S.L.	SOCIEDAD PARA EL DESARROLLO INDUSTRIAL DE EXTREMADURA, S.A.	40,00	24,92
RESIDENCIAL LANGA, S.A.	ADMINISTRADOR DE INFRAESTRUCTURAS FERROVIARIAS	40,00	40,00
RESIDUOS DE MELILLA, S.A. .	EMPRESA PARA LA GESTION DE RESIDUOS INDUSTRIALES, S.A.	50,00	50,00
RESTAURACIÓN AEROPUERTOS ESPAÑOLES, S.A.	AEROPUERTOS ESPAÑOLES Y NAVEGACION AEREA	48,99	48,99
RIO HOSTERIA DECORACIÓN	SOCIEDAD PARA EL DESARROLLO INDUSTRIAL DE EXTREMADURA, S.A.	33,25	20,71
ROCAS CHILE S.A.	COMPañIA ESPAÑOLA DE FINANCIACION DEL DESARROLLO COFIDES, S.A.	7,41	4,53
	FONDO PARA OPERACIONES DE INVERSIÓN EN EL EXTERIOR DE LA PEQUEÑA Y MEDIANA EMPRESA	7,40	7,40
		-----	-----
		14,81	11,93
ROYAL DUTCH PETROL	CONSORCIO DE COMPENSACION DE SEGUROS	0,00	0,00
RWE	CONSORCIO DE COMPENSACION DE SEGUROS	0,03	0,03
SAINT GOBAIN	CONSORCIO DE COMPENSACION DE SEGUROS	0,01	0,01
SALVAMENTO MINAS	HULLERAS DEL NORTE S.A.	5,80	5,80
SANOFI	CONSORCIO DE COMPENSACION DE SEGUROS	0,03	0,03
SAP	CONSORCIO DE COMPENSACION DE SEGUROS	0,03	0,03
SEGUREXPO DE COLOMBIA, S.A.	CONSORCIO INTERNACIONAL DE ASEGURADORAS DE CRÉDITO, S.A.	48,99	12,76
SERVICES AUX LOTERIES EN EUROPE SCRL	LOTERIAS Y APUESTAS DEL ESTADO	26,57	26,57
SERVICIO DE INCINERACIÓN DE RESIDUOS URBANOS, S.A.	INSTITUTO PARA LA DIVERSIFICACION Y AHORRO DE LA ENERGIA	40,00	40,00
SERVICIOS DE FACULTADES ELECTRÓNICAS S.L	INFORMA, D Y B, S.A.	33,33	16,60
SERVICIOS DOCUMENTALES DE BOLIVIA, S.A.	SERVICIOS DOCUMENTALES DE ANDALUCIA, S.L.	50,00	50,00
SERVICIOS IMPRESION DEL OESTE, S.L.	SOCIEDAD PARA EL DESARROLLO INDUSTRIAL DE EXTREMADURA, S.A.	9,99	6,22
SERVICIOS INTEGRALES VITORIA DEPOT, S.L	AUTORIDAD PORTUARIA DE BILBAO	5,00	5,00
SEVILLA SEED CAPITAL, SOCIEDAD DE CAPITAL RIESGO	SOCIEDAD PARA EL DESARROLLO INDUSTRIAL DE ANDALUCIA, S.A.	1,85	1,12
	SOCIEDAD ESTATAL DE GESTION DE ACTIVOS, S.A.	1,85	1,85
		-----	-----
		3,70	2,97
SEVISUR LOGÍSTICA, S.A.	AUTORIDAD PORTUARIA DE SEVILLA	10,00	10,00
SIDERÚRGICA DEL TUBO SOLDADO, S.A.	BABCOCK WILCOX ESPAÑOLA, S.A.	43,00	43,00
SIEMENS	CONSORCIO DE COMPENSACION DE SEGUROS	0,03	0,03
SIMANT FRAGATAS DE DEFENSA AIE	NAVANTIA, S.A.	33,33	33,33

Empresa	Matriz	% Nominal	% Efectivo estatal
SISTEMAS DE DESARROLLO SUSTENTABLE, S.A. DE C.V. SDS	FONDO PARA INVERSIONES EN EL EXTERIOR	35,00	35,00
SISTEMAS ENERGETICOS LA PLANA S.A.	INSTITUTO PARA LA DIVERSIFICACION Y AHORRO DE LA ENERGIA	10,00	10,00
SOCIEDAD AEROPORTUARIA DE LA COSTA, S.A.	AENA DESARROLLO INTERNACIONAL, S.A.	37,89	37,89
SOCIEDAD ANDALUZA DE VALORIZACION DE LA BIOMASA, S.A.	INSTITUTO PARA LA DIVERSIFICACION Y AHORRO DE LA ENERGIA	15,00	15,00
SOCIEDAD ANONIMA DE GESTION DEL CENTRO DE SUPERCOMPUTACION DE GALICIA	CONSEJO SUPERIOR DE INVESTIGACIONES CIENTIFICAS	30,00	30,00
SOCIEDAD ANÓNIMA DE MANIPULACIÓN Y ALMACENAMIENTO DE HIDROCARBUROS	ADMINISTRADOR DE INFRAESTRUCTURAS FERROVIARIAS	26,00	26,00
SOCIEDAD CONCESIONARIA VESPUCIO NORTE EXPRESS, S.A.	FONDO PARA INVERSIONES EN EL EXTERIOR	8,07	8,07
SOCIEDAD DE ESTUDIOS Y EXPLOTACION DE MATERIAL DE TRANSPORTES, S.A.	RENFE-OPERADORA	36,36	36,36
SOCIEDAD DE FOMENTO E INVERSIONES DE TENERIFE, S.A.	AUTORIDAD PORTUARIA DE SANTA CRUZ DE TENERIFE	20,00	20,00
SOCIEDAD DE PROMOCION Y EQUIPAMIENTO DEL SUELO DE LORCA, S.A.	S. E. P. E.S. ENTIDAD PUBLICA EMPRESARIAL DE SUELO	40,29	40,29
SOCIEDAD EOLICA DE ANDALUCIA, S.A.	INSTITUTO PARA LA DIVERSIFICACION Y AHORRO DE LA ENERGIA	6,70	6,70
SOCIEDAD EOLICA L'ENDERROCADA, S.A.	INSTITUTO PARA LA DIVERSIFICACION Y AHORRO DE LA ENERGIA	10,00	10,00
SOCIEDAD EOLICA LOS LANCES, S.A.	INSTITUTO PARA LA DIVERSIFICACION Y AHORRO DE LA ENERGIA	20,00	20,00
SOCIEDAD ESPAÑOLA DE REVESTIMIENTOS DE TUBOS, S.L.	BABCOCK WILCOX ESPAÑOLA, S.A.	33,00	33,00
SOCIEDAD IBERO-AMERICANA DE REPARACIONES NAVALES LIMITADA	NAVANTIA, S.A.	50,00	50,00
SOCIEDAD INVESTIGACION Y EXPLOTACION MINERA DE CASTILLA Y LEON, S.A.	MINAS DE ALMADEN Y ARRAYANES, S.A.	25,00	25,00
SOCIEDAD PARA EL DESARROLLO DE LA COMARCAS MINERAS, S.A.	HULLERAS DEL NORTE S.A.	50,00	50,00
SOCIEDAD PARA EL DESARROLLO INDUSTRIAL DE CASTILLA-LA MANCHA	SEPI DESARROLLO EMPRESARIAL, S.A.	2,88	2,88
SOCIEDAD PARA LA PROMOCIÓN Y DESARROLLO EMPRESARIAL DE TERUEL, S.A.	SEPI DESARROLLO EMPRESARIAL, S.A.	33,33	33,33
SOCIEDAD PROMOTORA DEL PLAN ESPECIAL DEL PUERTO DE MÁLAGA	AUTORIDAD PORTUARIA DE MALAGA	45,04	45,04
SOCIETE GENERALE	CONSORCIO DE COMPENSACION DE SEGUROS	0,02	0,02
SOCIETE MAROCAINE D'ASSURANCE	COMPAÑIA ESPAÑOLA DE SEGUROS DE CREDITO A LA EXPORTACION, S.A.	23,10	11,62
SOGECABLE	CONSORCIO DE COMPENSACION DE SEGUROS	0,09	0,09
SOLUCIONES LOGÍSTICAS INTEGRALES, S.A.	ADMINISTRADOR DE INFRAESTRUCTURAS FERROVIARIAS	40,34	40,34
SOLUTEX	SEPI DESARROLLO EMPRESARIAL, S.A.	25,00	25,00
SOTAVENTO GALICIA, S.A.	INSTITUTO PARA LA DIVERSIFICACION Y AHORRO DE LA ENERGIA	20,50	20,50
SUEZ LYONNAISE	CONSORCIO DE COMPENSACION DE SEGUROS	0,02	0,02
SURVEILLANCE MARITIME, S.A.	NAVANTIA, S.A.	10,00	10,00
TELECOM ITALIA RNC	CONSORCIO DE COMPENSACION DE SEGUROS	0,05	0,05
TELECOM ITALIA SPA	CONSORCIO DE COMPENSACION DE SEGUROS	0,02	0,02

Empresa	Matriz	% Nominal	% Efectivo estatal
TELEFONICA, S.A.	CONSORCIO DE COMPENSACION DE SEGUROS	0,07	0,07
	COMPAÑIA ESPAÑOLA DE SEGUROS DE CREDITO A LA EXPORTACION, S.A.	0,01	0,01
	SOCIEDAD ESTATAL DE PARTICIPACIONES INDUSTRIALES	0,00	0,00
		-----	-----
		0,08	0,08
TENEMETRO	INGENIERIA Y ECONOMIA DEL TRANSPORTE, S.A.	10,00	10,00
TERMINAL MARÍTIMA ZARAGOZA, S.L.	AUTORIDAD PORTUARIA DE BARCELONA	27,08	27,08
TERMOPLASTICOS EXTREMEÑOS, S.L.	SOCIEDAD PARA EL DESARROLLO INDUSTRIAL DE EXTREMADURA, S.A.	24,27	15,12
TERRALBINA INMOBILIARIA, S.A.	ADMINISTRADOR DE INFRAESTRUCTURAS FERROVIARIAS	40,00	40,00
TIREA	CONSORCIO DE COMPENSACION DE SEGUROS	5,00	5,00
TOPOX-FOAM, S.L.	SEPI DESARROLLO EMPRESARIAL, S.A.	20,73	20,73
TOTALFINA	CONSORCIO DE COMPENSACION DE SEGUROS	0,02	0,02
TRANSAVAL, S.G.R.	CHRONOEXPRES, S.A.	2,07	2,07
TRANSPORTES FERROVIARIOS ESPECIALES, S.A.	RENFE-OPERADORA	20,36	20,36
TRENMEDIA, S.A.	COMERCIAL DEL FERROCARRIL, S.A.	49,00	49,00
TRICEFALO, S.A.	ADMINISTRADOR DE INFRAESTRUCTURAS FERROVIARIAS	40,00	40,00
TROVIDEO S.A.	SOCIEDAD PARA EL DESARROLLO INDUSTRIAL DE EXTREMADURA, S.A.	38,30	23,86
TUBOS MARIÑO, S.A.	SOCIEDAD PARA EL DESARROLLO INDUSTRIAL DE EXTREMADURA, S.A.	36,16	22,53
TUNNEL SAFETY TESTING, S.A.	SOCIEDAD ASTURIANA DE DIVERSIFICACIÓN MINERA, S.A.	20,00	20,00
TURON SISTEMAS INTEGRALES PUBLICITARIOS S.A.	SADIM INVERSIONES, S.A.	48,00	48,00
TYRENE, S.A.	CIREX, S.A.	25,60	13,06
UNICREDITO ITALIANO	CONSORCIO DE COMPENSACION DE SEGUROS	0,01	0,01
UNILEVER	CONSORCIO DE COMPENSACION DE SEGUROS	0,01	0,01
UNINVEST, SGEGR, S.A.	EMPRESA NACIONAL DE INNOVACION, S.A.	3,10	3,10
UNION FENOSA	CONSORCIO DE COMPENSACION DE SEGUROS	0,05	0,05
	COMPAÑIA ESPAÑOLA DE SEGUROS DE CREDITO A LA EXPORTACION, S.A.	0,00	0,00
		-----	-----
		0,05	0,05
UNIRISCO GALICIA S.C.R., S.A.	CONSORCIO DE LA ZONA FRANCA DE VIGO	12,27	12,27
VALENCIA PARQUE CENTRAL ALTA VELOCIDAD 2003, S.A.	ADMINISTRADOR DE INFRAESTRUCTURAS FERROVIARIAS	37,50	37,50
	RENFE-OPERADORA	12,50	12,50
		-----	-----

Empresa	Matriz	% Nominal	% Efectivo estatal
		50,00	50,00
VALLADOLID ALTA VELOCIDAD 2003, S.A.	ADMINISTRADOR DE INFRAESTRUCTURAS FERROVIARIAS	37,50	37,50
	RENFE-OPERADORA	12,50	12,50
		-----	-----
		50,00	50,00
VALLEHERMOSO	COMPAÑIA ESPAÑOLA DE SEGUROS DE CREDITO A LA EXPORTACION, S.A.	0,06	0,03
VALQUI DESARROLLOS DEL METAL, S.A.	SADIM INVERSIONES, S.A.	49,00	49,00
VEGENAT, S.A.	SOCIEDAD PARA EL DESARROLLO INDUSTRIAL DE EXTREMADURA, S.A.	16,41	10,22
VENTURO XXI, S.A.	SADIM INVERSIONES, S.A.	21,00	21,00
VETRO TOOL, S.A.	SADIM INVERSIONES, S.A.	49,00	49,00
VIAS Y DESARROLLOS URBANOS, S.A.	ADMINISTRADOR DE INFRAESTRUCTURAS FERROVIARIAS	40,00	40,00
VIDEOPLANING,S.L.	SEPI DESARROLLO EMPRESARIAL, S.A.	10,00	10,00
VIVENDI	CONSORCIO DE COMPENSACION DE SEGUROS	0,02	0,02
VIVERO ARBOLES DE ASTURIAS, S.A.	HULLERAS DEL NORTE S.A.	6,34	6,34
WENDYD RAIL, S.A.	COMERCIAL DEL FERROCARRIL, S.A.	25,00	25,00
WESTINGHOUSE TECHNOLOGY SYSTEMS, S.A.	EQUIPOS NUCLEARES, S.A.	30,00	30,00
WOLKSWAGEN	CONSORCIO DE COMPENSACION DE SEGUROS	0,01	0,01
WORLD FISH SITE S.A.	CONSORCIO DE LA ZONA FRANCA DE VIGO	16,03	16,03
WORLD TRADE CENTER SANTANDER, S.A.	AUTORIDAD PORTUARIA DE SANTANDER	25,00	25,00
WTC ALMEDA PARK S.A.	WORLD TRADE CENTER BARCELONA, S.A.	9,00	4,71
ZABALGARBI, S.A.	INSTITUTO PARA LA DIVERSIFICACION Y AHORRO DE LA ENERGIA	8,00	8,00
ZAL CAMPO DE GIBRALTAR S.A.	AUTORIDAD PORTUARIA DE LA BAHIA DE ALGECIRAS	1,38	1,38
	CONSORCIO DE LA ZONA FRANCA DE CÁDIZ	0,17	0,17
		-----	-----
		1,55	1,55
ZARAGOZA ALTA VELOCIDAD, S.A.	ADMINISTRADOR DE INFRAESTRUCTURAS FERROVIARIAS	37,50	37,50
	RENFE-OPERADORA	12,50	12,50
		-----	-----
		50,00	50,00
ZARAMAREN ERABILPEN GARBIA, S.A.	BABCOCK WILCOX ESPAÑOLA, S.A.	3,87	3,87
ZITRÓN MANUTENCIÓN, S.A.	SADIM INVERSIONES, S.A.	40,00	40,00
ZONA DE ACTIVIDADES LOGÍSTICAS E INDUSTRIALES DE ASTURIAS, S.A	AUTORIDAD PORTUARIA DE GIJON	30,00	30,00

Empresa	Matriz	% Nominal	% Efectivo estatal
	AUTORIDAD PORTUARIA DE AVILES	15,00 ----- 45,00	15,00 ----- 45,00

1.8.3. Fundaciones con participación estatal minoritaria

Fundación	Matriz	% Nominal	% Efectivo estatal
FUNDACIÓN ARTIUM DE ÁLAVA	ESTADO	25,00	25,00
FUNDACIÓN CENTRO DE INVESTIGACIONES ESTRATÉGICAS Y DE DESARROLLO ECONÓMICO Y SOCIAL DE MÁLAGA	AUTORIDAD PORTUARIA DE MALAGA	7,77	7,77
FUNDACIÓN CENTRO DE PROMOCIÓN DE LA ARTESANÍA "MEZQUITA DE TORNERÍAS"	ESTADO	49,59	49,59
FUNDACIÓN CENTRO TECNOLÓGICO DE SUPERCOMPUTACIÓN DE GALICIA	CONSEJO SUPERIOR DE INVESTIGACIONES CIENTIFICAS	30,00	30,00
FUNDACIÓN CIDOB	ESTADO	10,00	10,00
FUNDACIÓN COMUNIDAD VALENCIANA PARA EL MEDIO AMBIENTE	AUTORIDAD PORTUARIA DE VALENCIA	6,25	6,25
FUNDACIÓN DE ESTUDIOS BURSÁTILES Y FINANCIEROS	AUTORIDAD PORTUARIA DE VALENCIA	4,55	4,55
FUNDACIÓN DE LA COMUNIDAD VALENCIANA PARA LA INVESTIGACIÓN, PROMOCION Y ESTUDIOS COMERCIALES DE VALENCIAPORT	AUTORIDAD PORTUARIA DE VALENCIA	19,50	19,50
FUNDACIÓN DE LA COMUNIDAD VALENCIANA PARA LA PROMOCIÓN Y DESARROLLO COMERCIAL DEL PUERTO DE CASTELLÓN.	AUTORIDAD PORTUARIA DE CASTELLON	16,66	16,66
FUNDACIÓN DEL GRAN TEATRE DEL LICEU	ESTADO	37,50	37,50
FUNDACIÓN DEL PATRIMONIO INDUSTRIAL DE SAGUNTO	AUTORIDAD PORTUARIA DE VALENCIA	0,97	0,97
FUNDACIÓN ESCUELA GREGAL	SOCIEDAD ESTATAL DE ESTIBA Y DESESTIBA DEL PUERTO DE BARCELONA, S.A.	50,00	25,43
FUNDACIÓN GALEGO DE COOPERACIÓN IBEROAMERICANA	AGENCIA ESPAÑOLA DE COOPERACIÓN INTERNACIONAL PARA EL DESARROLLO	15,00	15,00
FUNDACIÓN INSTITUTO EUROMEDITERRANEO DE HIDROTECNIA	ESTADO	50,00	50,00
FUNDACIÓN ONUART	MINISTERIO DE ASUNTOS EXTERIORES Y DE COOPERACIÓN	0,00	0,00
FUNDACIÓN PALAU LA PEDRERA	AUTORIDAD PORTUARIA DE TARRAGONA	15,00	15,00
FUNDACIÓN PARA EL DESARROLLO DEL CONO SUR	AUTORIDAD PORTUARIA DE VALENCIA	12,42	12,42
FUNDACIÓN PARA LA INVESTIGACIÓN, DESARROLLO Y APLICACIÓN DE MATERIALES COMPUESTOS	CENTRO PARA EL DESARROLLO TECNOLÓGICO INDUSTRIAL	25,00	25,00
FUNDACIÓN PARA LA PROMOCIÓN DEL PUERTO DE ALICANTE	AUTORIDAD PORTUARIA DE ALICANTE	12,82	12,82
FUNDACIÓN PARQUE CIENTÍFICO TECNOLÓGICO AULA DEI	CONSEJO SUPERIOR DE INVESTIGACIONES CIENTIFICAS	33,33	33,33
FUNDACIÓN PRIVADA AUDITORI JOSEP CARRERES	AUTORIDAD PORTUARIA DE TARRAGONA	0,00	0,00
FUNDACIÓN REAL FABRICA DE TAPICES	ESTADO	17,64	17,64
FUNDACIÓN UIMP/CAMPO DE GIBRALTAR	UNIVERSIDAD INTERNACIONAL MENÉNDEZ PELAYO	50,00	50,00



**1.9. INVENTARIO DE
EMPRESAS ESTATALES
POR GRUPOS CONSOLIDABLES**

1.9.1. Inventario de empresas estatales por grupos consolidables

GRUPO ADMINISTRADOR DE INFRAESTRUCTURAS FERROVIARIAS (ADIF)

ADMINISTRADOR DE INFRAESTRUCTURAS FERROVIARIAS

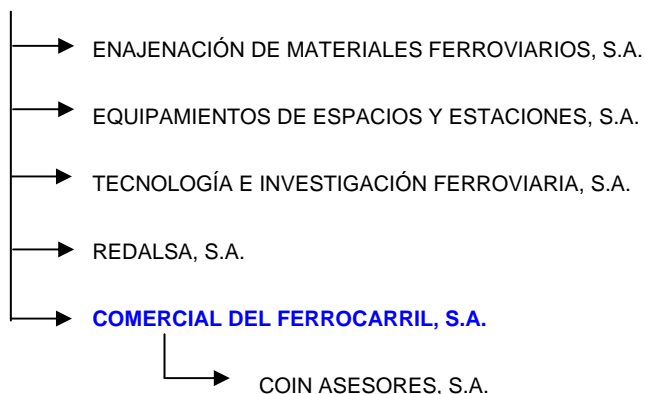

GRUPO AEROPUERTOS ESPAÑOLES Y NAVEGACIÓN AÉREA (AENA)

AEROPUERTOS ESPAÑOLES Y NAVEGACIÓN AÉREA

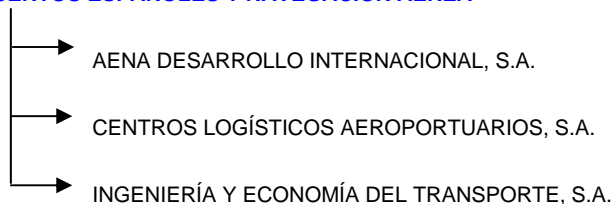

GRUPO AGUAS DE LA CUENCA DEL EBRO (ACESA)

AGUAS DE LA CUENCA DEL EBRO, S.A.

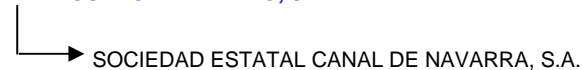

GRUPO AUTORIDAD PORTUARIA DE ALICANTE (*)

AUTORIDAD PORTUARIA DE ALICANTE



GRUPO AUTORIDAD PORTUARIA DE ALMERÍA (*)

AUTORIDAD PORTUARIA DE ALMERÍA



GRUPO AUTORIDAD PORTUARIA DE AVILES (*)

AUTORIDAD PORTUARIA DE AVILES



GRUPO AUTORIDAD PORTUARIA DE BALEARES

AUTORIDAD PORTUARIA DE BALEARES

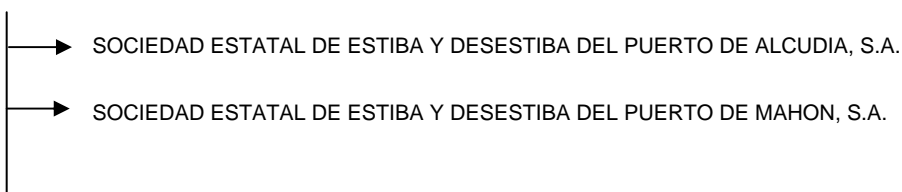

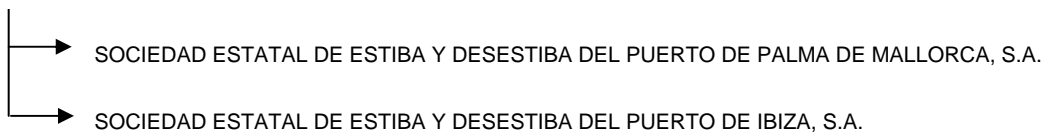

GRUPO AUTORIDAD PORTUARIA DE BARCELONA

AUTORIDAD PORTUARIA DE BARCELONA



GRUPO AUTORIDAD PORTUARIA DE BILBAO

AUTORIDAD PORTUARIA DE BILBAO



GRUPO AUTORIDAD PORTUARIA DE CARTAGENA

AUTORIDAD PORTUARIA DE CARTAGENA



GRUPO AUTORIDAD PORTUARIA DE CASTELLÓN

AUTORIDAD PORTUARIA DE CASTELLÓN



GRUPO AUTORIDAD PORTUARIA DE CEUTA (*)

AUTORIDAD PORTUARIA DE CEUTA



GRUPO AUTORIDAD PORTUARIA DE FERROL-SAN CIPRIAN (*)

AUTORIDAD PORTUARIA DE FERROL-SAN CIPRIAN



GRUPO AUTORIDAD PORTUARIA DE GIJÓN

AUTORIDAD PORTUARIA DE GIJÓN

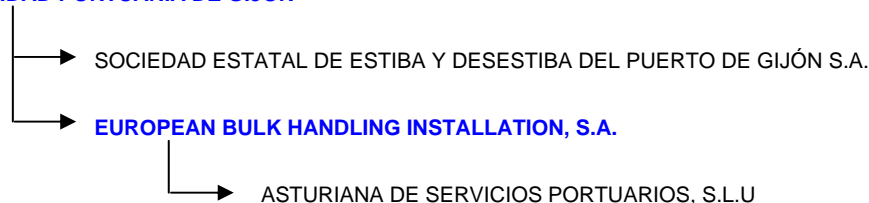

GRUPO AUTORIDAD PORTUARIA DE HUELVA

AUTORIDAD PORTUARIA DE HUELVA

|

└─> SOCIEDAD ESTATAL DE ESTIBA Y DESESTIBA DEL PUERTO DE HUELVA, S.A.

GRUPO AUTORIDAD PORTUARIA DE LA BAHÍA DE ALGECIRAS

AUTORIDAD PORTUARIA DE LA BAHÍA DE ALGECIRAS

└─> SOCIEDAD ESTATAL DE ESTIBA Y DESESTIBA DEL PUERTO DE ALGECIRAS-LA LÍNEA, S.A.

GRUPO AUTORIDAD PORTUARIA DE LA BAHÍA DE CÁDIZ

AUTORIDAD PORTUARIA DE LA BAHÍA DE CÁDIZ

└─> SOCIEDAD ESTATAL DE ESTIBA Y DESESTIBA DEL PUERTO DE LA BAHÍA DE CÁDIZ, S.A.

GRUPO AUTORIDAD PORTUARIA DE LA CORUÑA

AUTORIDAD PORTUARIA DE LA CORUÑA

└─> SOCIEDAD ESTATAL DE ESTIBA Y DESESTIBA DEL PUERTO DE LA CORUÑA, S.A.

GRUPO AUTORIDAD PORTUARIA DE LAS PALMAS

AUTORIDAD PORTUARIA DE LAS PALMAS

└─> SOCIEDAD ESTATAL DE ESTIBA Y DESESTIBA DEL PUERTO DE ARRECIFE DE LANZAROTE, S.A.
└─> SOCIEDAD ESTATAL DE ESTIBA Y DESESTIBA DEL PUERTO DE LA LUZ Y LAS PALMAS, S.A.
└─> SOCIEDAD ESTATAL DE ESTIBA Y DESESTIBA DEL PUERTO DEL ROSARIO DE FUERTEVENTURA, S.A.

GRUPO AUTORIDAD PORTUARIA DE MÁLAGA

AUTORIDAD PORTUARIA DE MÁLAGA

└─> SOCIEDAD ESTATAL DE ESTIBA Y DESESTIBA DEL PUERTO DE MÁLAGA, S.A.

GRUPO AUTORIDAD PORTUARIA DE MARÍN-PONTEVEDRA (*)

AUTORIDAD PORTUARIA DE MARÍN-PONTEVEDRA

└─> SOCIEDAD ESTATAL DE ESTIBA Y DESESTIBA DEL PUERTO DE MARÍN, S.A.

GRUPO AUTORIDAD PORTUARIA DE MELILLA (*)

AUTORIDAD PORTUARIA DE MELILLA

└─> SOCIEDAD ESTATAL DE ESTIBA Y DESESTIBA DEL PUERTO DE MELILLA, S.A.

GRUPO AUTORIDAD PORTUARIA DE MOTRIL (*)

AUTORIDAD PORTUARIA DE MOTRIL

└─> SOCIEDAD ESTATAL DE ESTIBA Y DESESTIBA DEL PUERTO DE MOTRIL, S.A.

GRUPO AUTORIDAD PORTUARIA DE PASAJES (*)

AUTORIDAD PORTUARIA DE PASAJES

└─> SOCIEDAD ESTATAL DE ESTIBA Y DESESTIBA DEL PUERTO DE PASAJES, S.A.

GRUPO AUTORIDAD PORTUARIA DE SANTA CRUZ DE TENERIFE

AUTORIDAD PORTUARIA DE SANTA CRUZ DE TENERIFE

- SOCIEDAD ESTATAL DE ESTIBA Y DESESTIBA DEL PUERTO DE LA ESTACA, ISLA DEL HIERRO, S.A.
- SOCIEDAD ESTATAL DE ESTIBA Y DESESTIBA DEL PUERTO DE SAN SEBASTIÁN DE LA GOMERA, S.A.
- SOCIEDAD ESTATAL DE ESTIBA Y DESESTIBA DEL PUERTO DE SANTA CRUZ DE LA PALMA, S.A.
- SOCIEDAD ESTATAL DE ESTIBA Y DESESTIBA DEL PUERTO DE SANTA CRUZ DE TENERIFE, S.A.

GRUPO AUTORIDAD PORTUARIA DE SANTANDER

AUTORIDAD PORTUARIA DE SANTANDER

- SOCIEDAD ESTATAL DE ESTIBA Y DESESTIBA DEL PUERTO DE SANTANDER, S.A.

GRUPO AUTORIDAD PORTUARIA DE SEVILLA

AUTORIDAD PORTUARIA DE SEVILLA

- SOCIEDAD ESTATAL DE ESTIBA Y DESESTIBA DEL PUERTO DE SEVILLA, S.A.

GRUPO AUTORIDAD PORTUARIA DE TARRAGONA

AUTORIDAD PORTUARIA DE TARRAGONA

- SERVEI MANCOMUNAT DE PREVENCIÓ DEL PORT DE TARRAGONA, S.A.
- SOCIEDAD ESTATAL DE ESTIBA Y DESESTIBA DEL PUERTO DE TARRAGONA, S.A.

GRUPO AUTORIDAD PORTUARIA DE VALENCIA

AUTORIDAD PORTUARIA DE VALENCIA

- SOCIEDAD ESTATAL DE ESTIBA Y DESESTIBA DEL PUERTO DE GANDIA, S.A.
- SOCIEDAD ESTATAL DE ESTIBA Y DESESTIBA DEL PUERTO DE SAGUNTO, S.A.
- SOCIEDAD ESTATAL DE ESTIBA Y DESESTIBA DEL PUERTO DE VALENCIA, S.A.
- VALENCIA PLATAFORMA INTERMODAL Y LOGÍSTICA, S.A.

GRUPO AUTORIDAD PORTUARIA DE VIGO

AUTORIDAD PORTUARIA DE VIGO

- SOCIEDAD ESTATAL DE ESTIBA Y DESESTIBA DEL PUERTO DE VIGO, S.A.

GRUPO AUTORIDAD PORTUARIA DE VILLAGARCIA DE AROSA (*)

AUTORIDAD PORTUARIA DE VILLAGARCIA DE AROSA

- SOCIEDAD ESTATAL DE ESTIBA Y DESESTIBA DEL PUERTO DE VILLAGARCIA DE AROSA, S.A.

GRUPO COMPAÑÍA ESPAÑOLA DE SEGUROS DE CREDITO A LA EXPORTACION (CESCE)

COMPAÑÍA ESPAÑOLA DE SEGUROS DE CREDITO A LA EXPORTACION, S.A., COMPAÑÍA DE SEGUROS Y REASEGUROS

- GRUPO CESCE SERVICIOS TECNOLÓGICOS AIE
- **CONSORCIO INTERNACIONAL DE ASEGURADORAS DE CRÉDITO, S.A.**

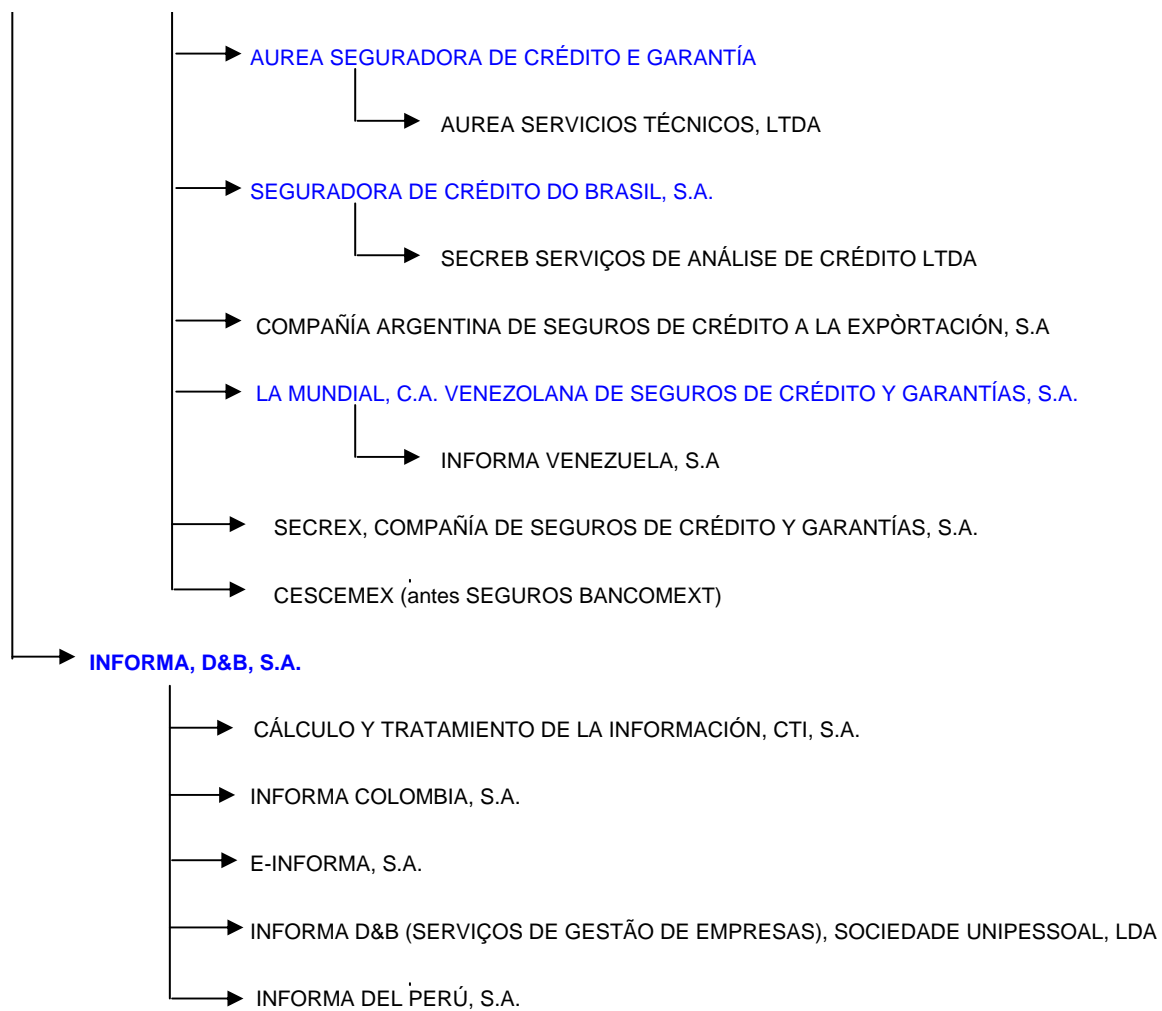

GRUPO CONSORCIO DE LA ZONA FRANCA DE CÁDIZ

CONSORCIO DE LA ZONA FRANCA DE CÁDIZ

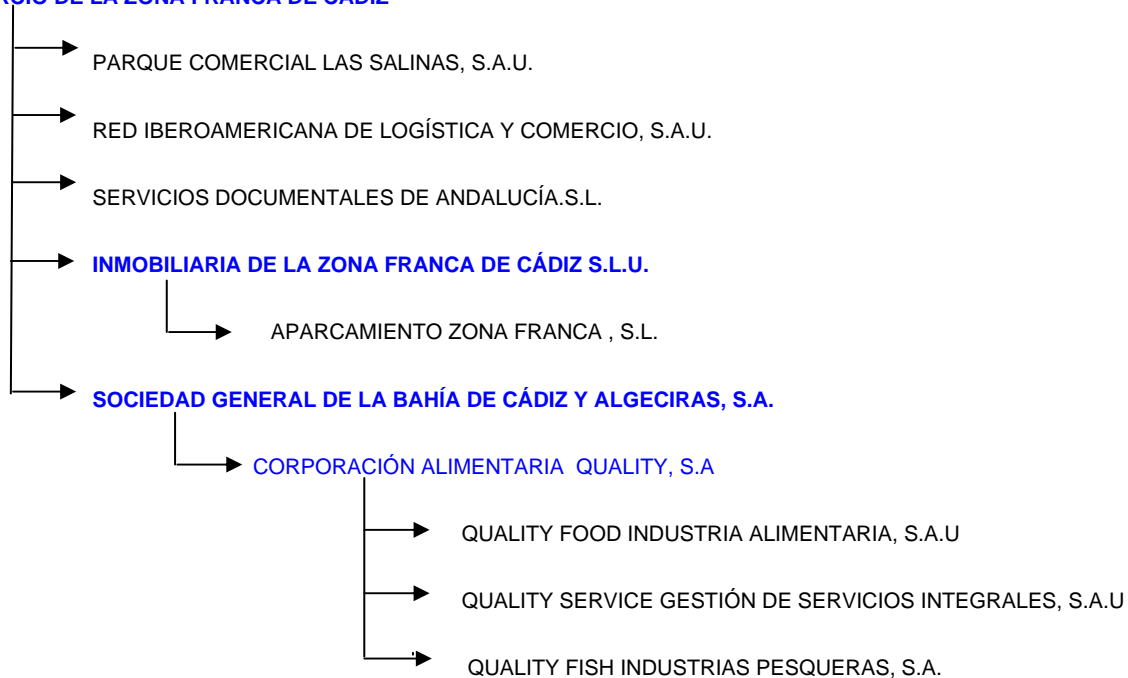

GRUPO CONSORCIO DE LA ZONA FRANCA DE VIGO

CONSORCIO DE LA ZONA FRANCA DE VIGO

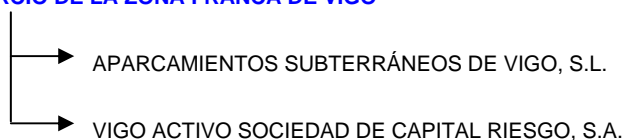

GRUPO CORREOS Y TELÉGRAFOS

SOCIEDAD ESTATAL CORREOS Y TELÉGRAFOS, S.A.

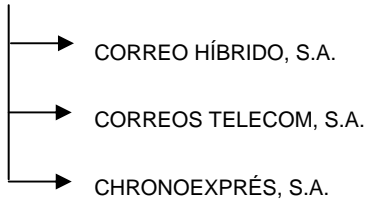

GRUPO ENTIDAD PÚBLICA EMPRESARIAL DEL SUELO (SEPES)

SEPES, ENTIDAD PÚBLICA EMPRESARIAL DE SUELO

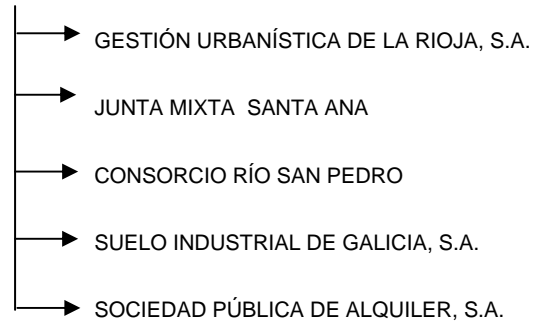

GRUPO ENTIDAD PÚBLICA EMPRESARIAL RED.ES (*)

ENTIDAD PÚBLICA EMPRESARIAL RED.ES



GRUPO EXPASA (*)

EXPASA AGRICULTURA Y GANADERÍA, S.A.

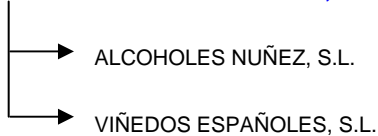

GRUPO INSTITUTO DE CRÉDITO OFICIAL (ICO)

INSTITUTO DE CRÉDITO OFICIAL

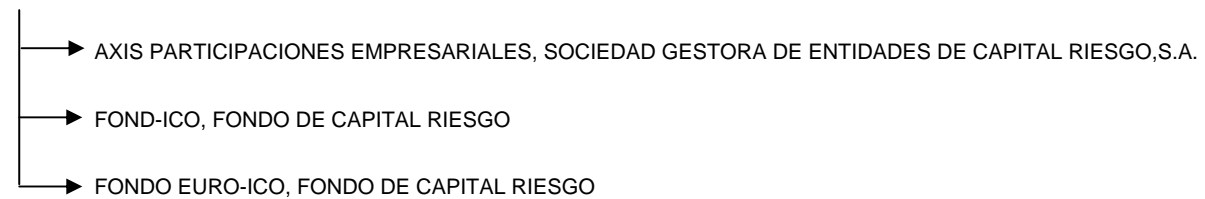

GRUPO LOTERÍAS Y APUESTAS DEL ESTADO

LOTERÍAS Y APUESTAS DEL ESTADO

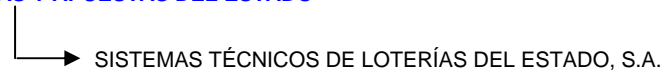

GRUPO PUERTOS DEL ESTADO (*)

PUERTOS DEL ESTADO



└─> PORTEL MAROC, S.A.R.L.(TANGER)

GRUPO RADIO TELEVISIÓN ESPAÑOLA (RTVE)

ENTE PUBLICO DE RADIOTELEVISIÓN ESPAÑOLA (en liquidación)

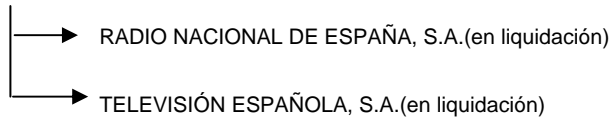

GRUPO CORPORACIÓN DE RADIO Y TELEVISIÓN ESPAÑOLA, S.A.

CORPORACIÓN DE RADIO Y TELEVISIÓN ESPAÑOLA, S.A. (*)

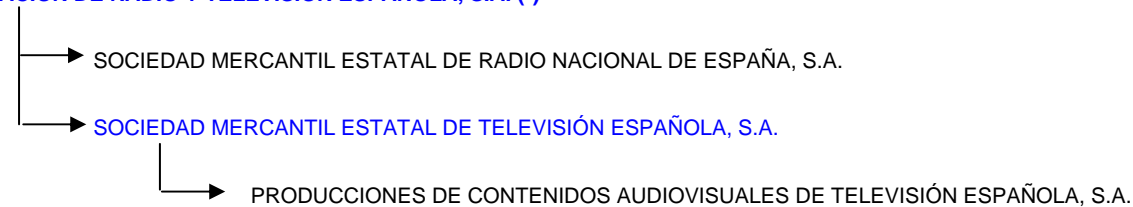

GRUPO SOCIEDAD DE SALVAMENTO Y SEGURIDAD MARÍTIMA (SASEMAR)

SOCIEDAD DE SALVAMENTO Y SEGURIDAD MARÍTIMA

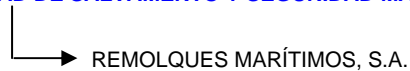

GRUPO SOCIEDAD ESTATAL DE PARTICIPACIONES INDUSTRIALES (SEPI)

SOCIEDAD ESTATAL DE PARTICIPACIONES INDUSTRIALES

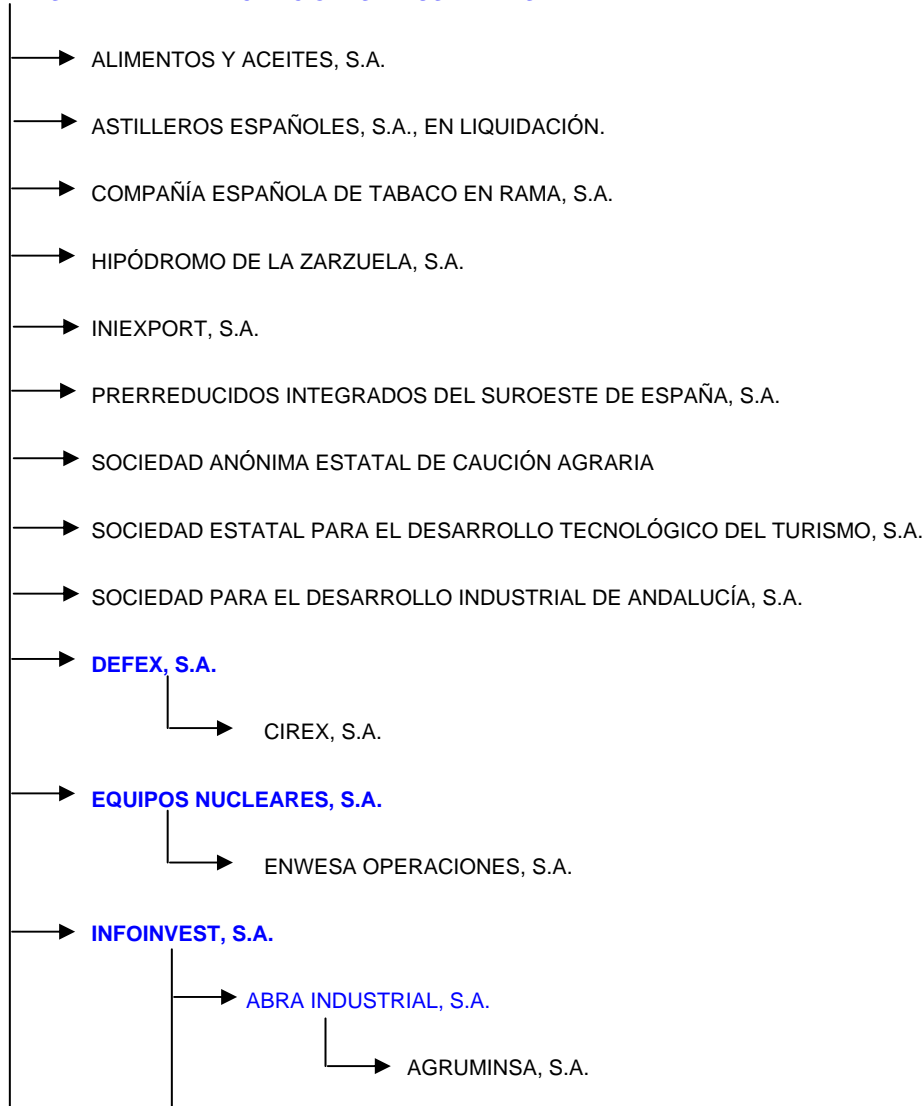

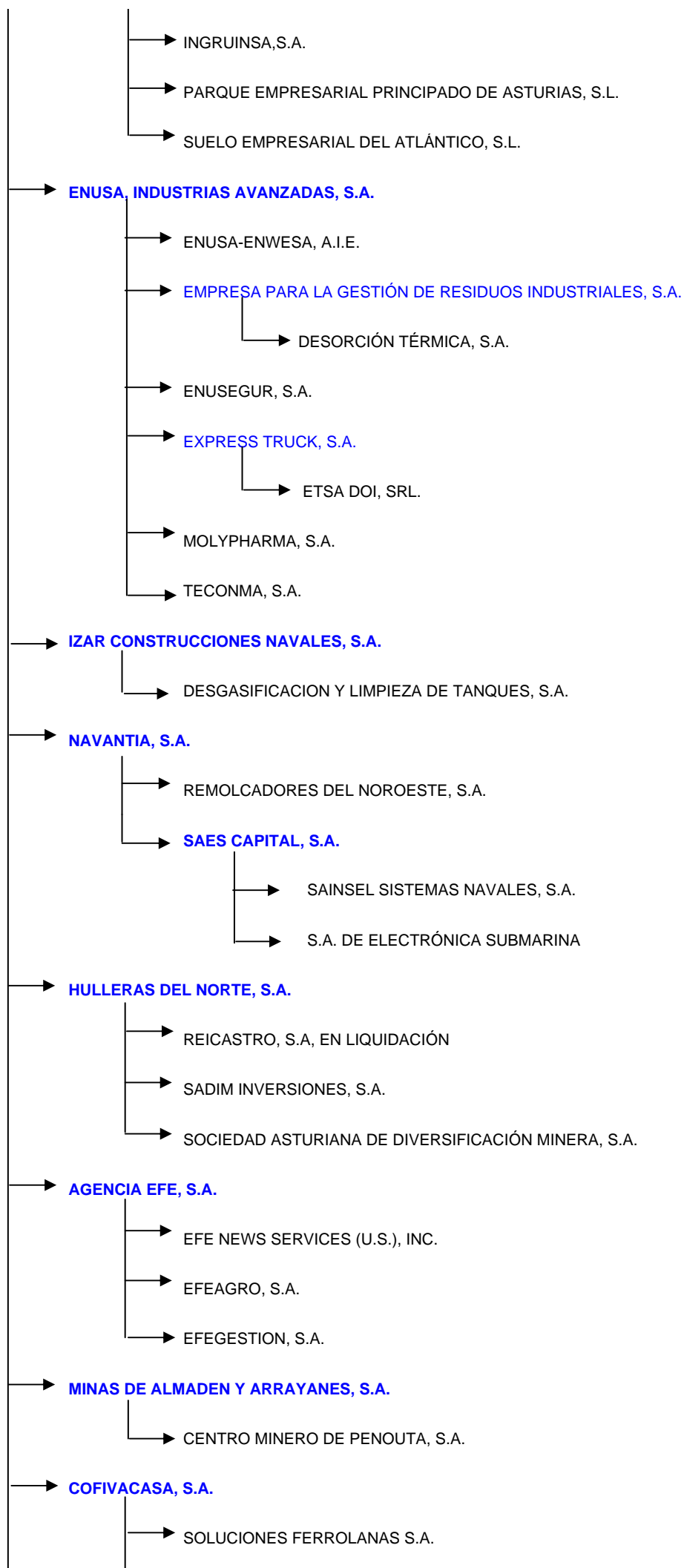

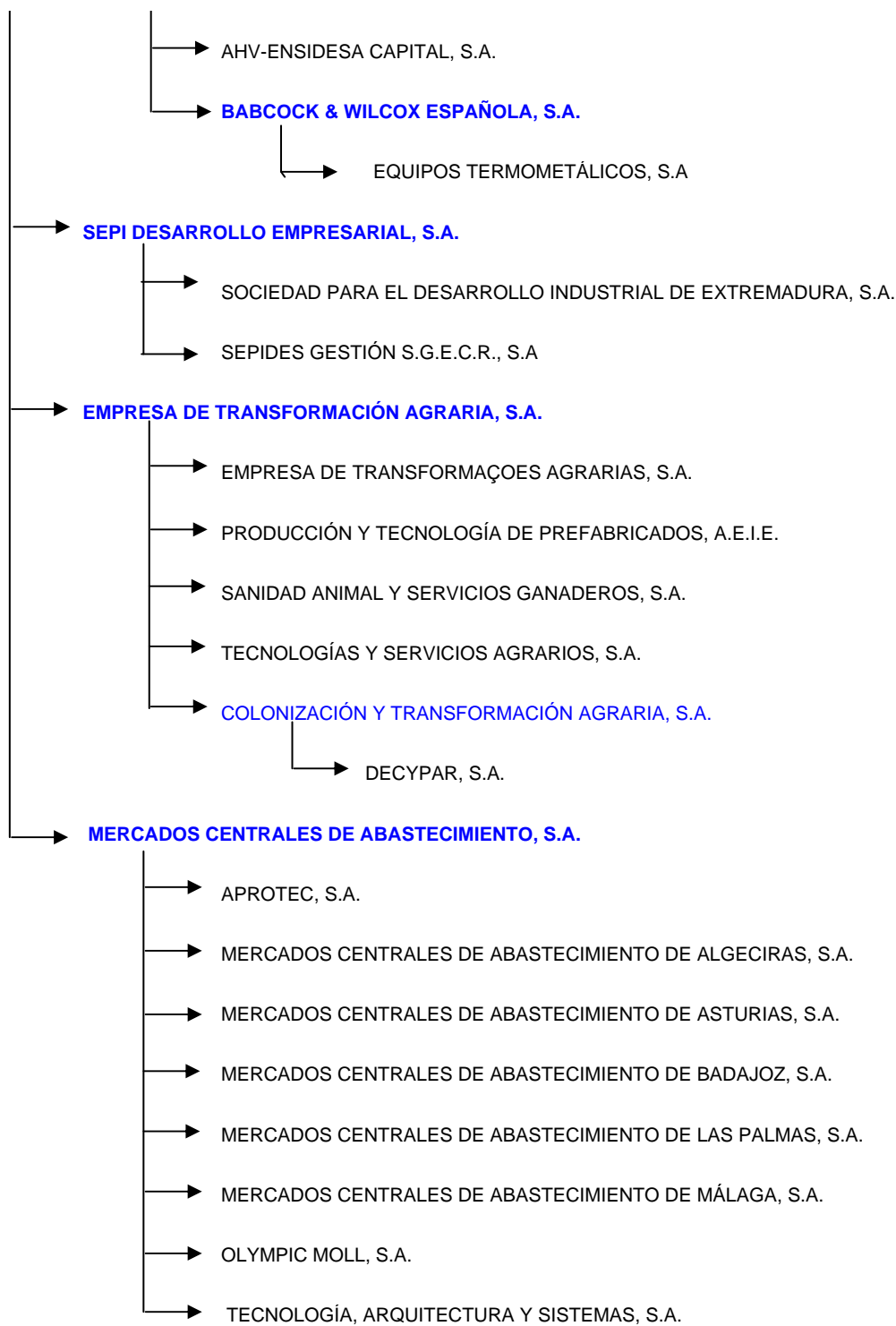

PARTICIPACIÓN DIRECTA DEL ESTADO, DE LA D.G.P.E. Ó DE ORGANISMOS AUTÓNOMOS QUE NO FORMAN GRUPO

DIRECCIÓN GENERAL DE PATRIMONIO DEL ESTADO

- AGUAS DE LA CUENCA DEL GUADALQUIVIR, S.A.
- AGUAS DE LA CUENCA DEL NORTE, S.A.
- AGUAS DE LA CUENCA DEL SEGURA, S.A.
- AGUAS DE LA CUENCA DEL TAJO, S.A.
- AGUAS DE LAS CUENCAS MEDITERRÁNEAS, S.A.
- AGUAS DEL DUERO, S.A.
- AGUAS DEL JUCAR, S.A.

- BANESTO ENISA SEPI DESARROLLO, F.C.R.
- BARCELONA HOLDING OLÍMPICO, S.A.
- COMPAÑÍA DE LOS FERROCARRILES DE MADRID A ZARAGOZA Y ALICANTE, S.A., EN LIQUIDACIÓN
- COMPAÑÍA DEL FERROCARRIL CENTRAL DE ARAGÓN, S.A., EN LIQUIDACIÓN
- COMPAÑÍA ESPAÑOLA DE REAFIANZAMIENTO, S.A.
- COMPAÑÍA GENERAL ESPAÑOLA DE ÁFRICA
- DEPURADORA DEL BAIX LLOBREGAT, S.A.
- EMPRESA NACIONAL DE INNOVACIÓN, S.A.
- EXPOAGUA ZARAGOZA 2008, S.A
- HIDROGUADIANA, S.A.
- INFRAESTRUCTURAS Y EQUIPAMIENTOS HISPALENSES, S.A.
- INMOBILIARIA DE PROMOCIONES Y ARRIENDOS, S.A.
- PARADORES DE TURISMO DE ESPAÑA, S.A.
- PROGRAMAS Y EXPLOTACIONES DE RADIODIFUSIÓN, S.A.
- RUMASA, S.A.
- SOCIEDAD ESPAÑOLA DE ESTUDIOS PARA LA COMUNICACIÓN FIJA A TRAVES DEL ESTRECHO DE GIBRALTAR, S.A.
- SOCIEDAD ESTATAL DE CONMEMORACIONES CULTURALES, S.A.
- SOCIEDAD ESTATAL DE GESTIÓN DE ACTIVOS, S.A.
- SOCIEDAD ESTATAL PARA LA GESTIÓN DE LA INNOVACIÓN Y LAS TECNOLOGÍAS TURÍSTICAS, S.A. (antes S. E. DE GESTIÓN DE LA INFORMACIÓN TURÍSTICA)
- SOCIEDAD ESTATAL DE GESTIÓN INMOBILIARIA DE PATRIMONIO, S.A.
- SOCIEDAD ESTATAL DE INFRAESTRUCTURAS AGRARIAS DE LA MESETA SUR, S.A.
- SOCIEDAD ESTATAL DE INFRAESTRUCTURAS AGRARIAS DEL NORDESTE, S.A.
- SOCIEDAD ESTATAL DE INFRAESTRUCTURAS AGRARIAS DEL NORTE, S.A.
- SOCIEDAD ESTATAL DE INFRAESTRUCTURAS AGRARIAS DEL SURESTE, S.A.
- SOCIEDAD ESTATAL DE INFRAESTRUCTURAS DEL TRANSPORTE TERRESTRE, S.A
- SOCIEDAD DE INFRAESTRUCTURAS Y EQUIPAMIENTOS PENITENCIARIOS, S.A.
- SOCIEDAD ESTATAL PARA EL DESARROLLO DEL DISEÑO Y LA INNOVACIÓN, S.A.
- SOCIEDAD ESTATAL PARA EXPOSICIONES INTERNACIONALES, S.A.
- SOCIEDAD ESTATAL PARA LA ACCIÓN CULTURAL EXTERIOR, S.A..
- SOCIEDAD ESTATAL PARA LA EJECUCIÓN DE PROGRAMAS Y ACTUACIONES DEL V CENTENARIO DEL DESCUBRIMIENTO DE AMÉRICA, S.A., EN LIQUIDACIÓN
- SERVICIOS Y ESTUDIOS PARA LA NAVEGACIÓN AÉREA Y LA SEGURIDAD AERONAÚTICA, S.A.(antes SOCIEDAD PARA LAS ENSEÑANZAS AERONÁUTICAS CIVILES, S.A.)

ESTADO

- CENTRO PARA EL DESARROLLO TECNOLÓGICO INDUSTRIAL
- CONSORCIO DE COMPENSACIÓN DE SEGUROS
- CONSORCIO DE LA ZONA FRANCA DE GRAN CANARIA
- CONSORCIO DE LA ZONA FRANCA DE SANTA CRUZ DE TENERIFE
- CONSORCIO PARA LA CONSTRUCCIÓN DEL AUDITORIO DE MÚSICA DE MÁLAGA
- CONSORCIO VALENCIA 2007
- FABRICA NACIONAL DE MONEDA Y TIMBRE - REAL CASA DE LA MONEDA
- FERROCARRILES DE VÍA ESTRECHA
- FONDO DE APOYO A LA ACUICULTURA DE GALICIA
- FONDO DE LIQUIDACIÓN ASICA
- GERENCIA DEL SECTOR DE LA CONSTRUCCIÓN NAVAL
- INSTITUTO PARA LA DIVERSIFICACIÓN Y AHORRO DE LA ENERGÍA
- PUERTO SECO DE MADRID, S.A.
- RENFE-OPERADORA
- SERVIPORT ANDALUCIA, S.A.

ORGANISMOS AUTONOMOS

- COMPAÑÍA ESPAÑOLA DE FINANCIACIÓN DEL DESARROLLO, COFIDES, S.A.
- DISEÑO Y TECNOLOGÍA MICROELECTRÓNICA, A.I.E..
- EMPRESA NACIONAL DE RESIDUOS RADIATIVOS, S.A.
- SOCIEDAD DE GESTIÓN DEL PROYECTO ALETAS, S.A.
- SOCIEDAD ESTATAL ESPAÑOLA P4R, S.A. (antes EXPANSION EXTERIOR, S.A.)
- INGENIERÍA DE SISTEMAS PARA LA DEFENSA DE ESPAÑA, S.A.
- INGENIERÍA Y SERVICIOS AEROESPACIALES, S.A.
- LA ALMORAIMA, S.A.
- MUSEO NACIONAL DEL PRADO DIFUSIÓN, S.A.
- SOCIEDAD ESTATAL PARA LA PROMOCIÓN Y ATRACCIÓN DE INVERSIONES EXTERIORES, S.A.

(*) Dispensadas de la obligación de consolidar por razón de tamaño, al no sobrepasar durante dos años consecutivos los límites establecidos en el art. 8 del R.D.1815/1991, de 20 de diciembre, por el que se aprueban la Normas para la Formulación de las Cuentas Anuales Consolidadas.



**2. ANÁLISIS ECONÓMICO-
FINANCIERO DE EMPRESAS
ESTATALES**



2.1. ANÁLISIS GLOBAL

2.1.1. Activo por sectores de actividad

Sectores	2007		2006		Variación	
	Miles de euros	Porcentaje	Miles de euros	Porcentaje	Absoluta	Porcentual
Entidades no financieras e intermediación financiera.....	112.663.574,92	70,27	98.911.080,99	71,32	13.752.493,93	13,90
Entidades de crédito.....	39.881.616,00	24,87	32.292.098,00	23,29	7.589.518,00	23,50
Entidades de seguros.....	7.795.028,32	4,86	7.476.881,82	5,39	318.146,50	4,26
Total.....	160.340.219,24	100,00	138.680.060,81	100,00	21.660.158,43	15,62

2.1.1. Activo por dependencias ministeriales

Ministerios	2007		2006		Variación	
	Miles de euros	Porcentaje	Miles de euros	Porcentaje	Miles de euros	Porcentual
Economía y Hacienda.....	91.472.065,71	57,05	77.089.688,38	55,59	14.382.377,33	18,66
Fomento.....	61.452.532,56	38,33	55.434.825,50	39,97	6.017.707,06	10,86
Industria, Comercio y Turismo.....	3.593.925,48	2,24	2.607.321,99	1,88	986.603,49	37,84
Defensa, Medio Ambiente y Educación y Ciencia.....	2.487.767,24	1,55	2.268.831,54	1,64	218.935,70	9,65
Vivienda.....	1.333.928,25	0,83	1.279.393,40	0,92	54.534,85	4,26
Total.....	160.340.219,24	100,00	138.680.060,81	100,00	21.660.158,43	15,62

2.1.1. Activo en función de la forma jurídica

Clasificación	2007		2006		Variación	
	Miles de euros	Porcentaje	Miles de euros	Porcentaje	Miles de euros	Porcentual
Entidades públicas empresariales.....	103.976.521,03	64,84	89.312.164,53	64,40	14.664.356,50	16,42
Sociedades mercantiles y asimiladas.....	35.353.097,84	22,05	29.618.917,90	21,36	5.734.179,94	19,36
Otras entidades de derecho público.....	20.506.051,97	12,79	19.288.295,80	13,91	1.217.756,17	6,31
Consortios.....	301.634,61	0,19	255.158,41	0,18	46.476,20	18,21
Fondos carentes de personalidad jurídica.....	202.913,79	0,13	205.524,17	0,15	-2.610,38	-1,27
Total.....	160.340.219,24	100,00	138.680.060,81	100,00	21.660.158,43	15,62

2.1.1. Activo en función del resultado

Clasificación	2007		2006		Variación	
	Miles de euros	Porcentaje	Miles de euros	Porcentaje	Absoluta	Porcentual
Entidades con beneficios.....	102.061.893,09	63,65	74.863.579,39	53,98	27.198.313,70	36,33
Entidades con pérdidas.....	58.278.326,15	36,35	63.816.481,42	46,02	-5.538.155,27	-8,68
Total.....	160.340.219,24	100,00	138.680.060,81	100,00	21.660.158,43	15,62

2.1.2. Fondos propios por sectores de actividad

Sectores	2007		2006		Variación	
	Miles de euros	Porcentaje	Miles de euros	Porcentaje	Absoluta	Porcentual
Entidades no financieras e intermediación financiera auxiliar.....	42.545.358,64	94,23	33.827.378,68	94,87	8.717.979,96	25,77
Entidades de crédito.....	2.224.719,00	4,93	1.455.217,00	4,08	769.502,00	52,88
Entidades de seguro.....	380.861,98	0,84	373.866,31	1,05	6.995,67	1,87
Total.....	45.150.939,62	100,00	35.656.461,99	100,00	9.494.477,63	26,63

2.1.2. Fondos propios por dependencias ministeriales

Ministerios	2007		2006		Variación	
	Miles de euros	Porcentaje	Miles de euros	Porcentaje	Absoluta	Porcentual
Fomento.....	27.734.761,38	61,42	25.804.618,60	72,37	1.930.142,78	7,48
Economía y Hacienda.....	14.212.238,99	31,48	7.052.502,37	19,78	7.159.736,62	101,52
Industria, Comercio y Turismo.....	1.937.295,63	4,29	1.597.618,42	4,48	339.677,21	21,26
Vivienda.....	1.144.909,48	2,54	1.090.270,31	3,06	54.639,17	5,01
Defensa, Medio Ambiente y Educación y Ciencia.....	121.734,14	0,27	111.452,29	0,31	10.281,85	9,23
Total.....	45.150.939,62	100,00	35.656.461,99	100,00	9.494.477,63	26,63

2.1.2. Fondos propios en función de la forma jurídica

Clasificación	2007		2006		Variación	
	Miles de euros	Porcentaje	Miles de euros	Porcentaje	Absoluta	Porcentual
Entidades públicas empresariales.....	26.570.449,52	58,84	23.786.342,59	66,70	2.784.106,93	11,70
Sociedades mercantiles y asimiladas.....	12.885.245,69	28,54	11.017.095,21	30,90	1.868.150,48	16,96
Otras entidades de derecho público.....	5.506.528,69	12,20	676.823,78	1,90	4.829.704,91	713,58
Fondos carentes de personalidad jurídica.....	190.971,13	0,42	191.603,85	0,54	-632,72	-0,33
Consortios.....	-2.255,41	-	-15.403,44	-0,04	13.148,03	85,36
Total.....	45.150.939,62	100,00	35.656.461,99	100,00	9.494.477,63	26,63

2.1.2. Fondos propios en función del resultado

Clasificación	2007		2006		Variación	
	Miles de euros	Porcentaje	Miles de euros	Porcentaje	Absoluta	Porcentual
Entidades con beneficios.....	26.942.596,65	59,67	22.050.751,89	61,84	4.891.844,76	22,18
Entidades con pérdidas.....	18.208.342,97	40,33	13.605.710,10	38,16	4.602.632,87	33,83
Total.....	45.150.939,62	100,00	35.656.461,99	100,00	9.494.477,63	26,63

2.1.3. Resultado del ejercicio por sectores de actividad

Sectores	2007		2006		Variación	
	Miles de euros	Porcentaje	Miles de euros	Porcentaje	Absoluta	Porcentual
Entidades no financieras e intermediación financiera auxiliar.....	3.638.041,02	97,68	1.073.676,30	89,85	2.564.364,72	238,84
Entidades de crédito.....	82.346,00	2,21	106.786,00	8,94	-24.440,00	-22,89
Entidades de seguro.....	4.254,44	0,11	14.405,19	1,21	-10.150,75	-70,47
Total.....	3.724.641,46	100,00	1.194.867,49	100,00	2.529.773,97	211,72

2.1.3. Resultado del ejercicio por dependencias ministeriales

Ministerios	2007		2006		Variación	
	Miles de euros	Porcentaje	Miles de euros	Porcentaje	Absoluta	Porcentual
Economía y Hacienda.....	3.757.669,60	100,88	1.176.645,58	98,46	2.581.024,02	219,35
Vivienda.....	54.639,17	1,47	72.143,59	6,04	-17.504,42	-24,26
Defensa, Medio Ambiente y Educación y Ciencia.....	9.841,58	0,26	10.687,67	0,89	-846,09	-7,92
Fomento.....	-35.207,64	-0,94	-24.348,72	-2,03	-10.858,92	-44,60
Industria, Comercio y Turismo.....	-62.301,25	-1,67	-40.260,63	-3,36	-22.040,62	-54,74
Total.....	3.724.641,46	100,00	1.194.867,49	100,00	2.529.773,97	211,72

2.1.3. Resultado del ejercicio en función de la forma jurídica

Clasificación	2007		2006		Variación	
	Miles de euros	Porcentaje	Miles de euros	Porcentaje	Absoluta	Porcentual
Entidades públicas empresariales.....	2.557.014,83	68,64	2.443.793,48	204,51	113.221,35	4,63
Otras entidades de derecho público.....	1.089.177,96	29,24	-1.437.951,63	-120,34	2.527.129,59	175,75
Sociedades mercantiles y asimiladas.....	151.458,36	4,07	213.182,81	17,84	-61.724,45	-28,95
Fondos carentes de personalidad jurídica.....	-557,72	-0,01	-328,42	-0,02	-229,30	-69,82
Consortios.....	-72.451,97	-1,94	-23.828,75	-1,99	-48.623,22	-204,05
Total.....	3.724.641,46	100,00	1.194.867,49	100,00	2.529.773,97	211,72

2.1.3. Resultado del ejercicio en función del resultado

Clasificación	2007		2006		Variación	
	Miles de euros	Porcentaje	Miles de euros	Porcentaje	Absoluta	Porcentual
Entidades con beneficios.....	4.830.446,68	129,68	3.658.634,72	306,19	1.171.811,96	32,03
Entidades con pérdidas.....	-1.105.805,22	-29,68	-2.463.767,23	-206,19	1.357.962,01	55,12
Total.....	3.724.641,46	100,00	1.194.867,49	100,00	2.529.773,97	211,72

2.1.1. Resultado del ejercicio por sectores de actividad

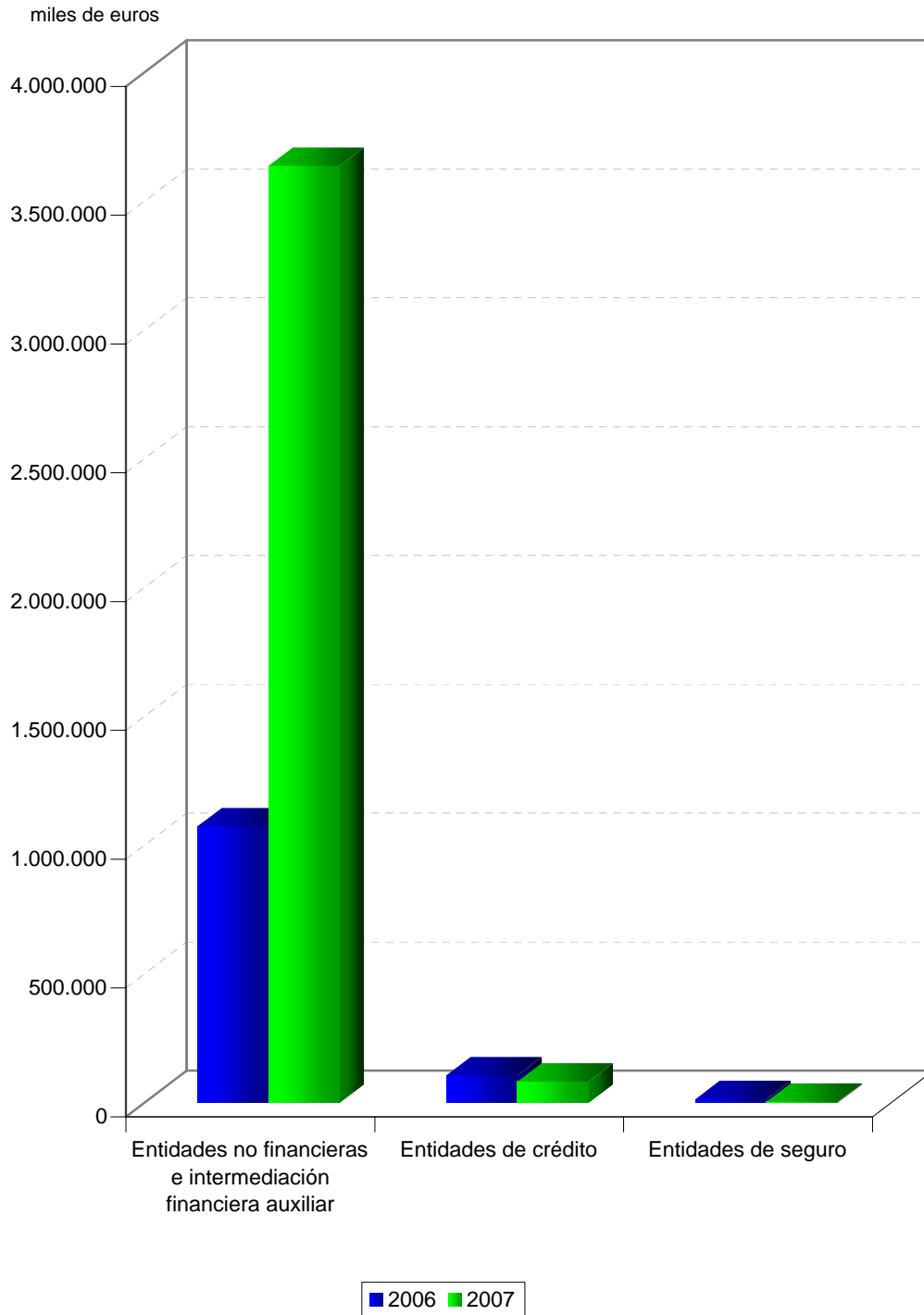

2.1.1. Resultado del ejercicio por dependencias ministeriales

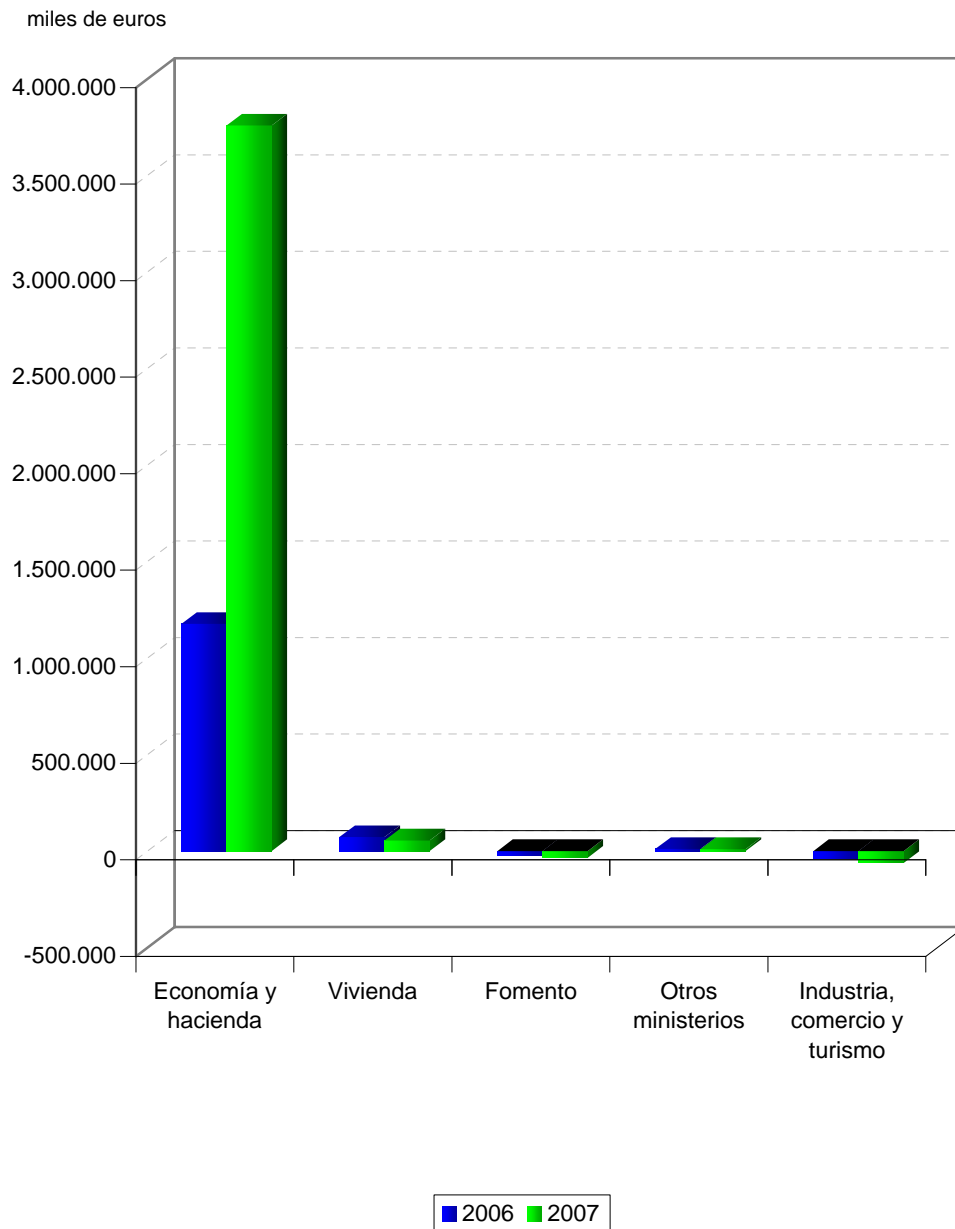

2.1.1. Resultado del ejercicio en función de la forma jurídica

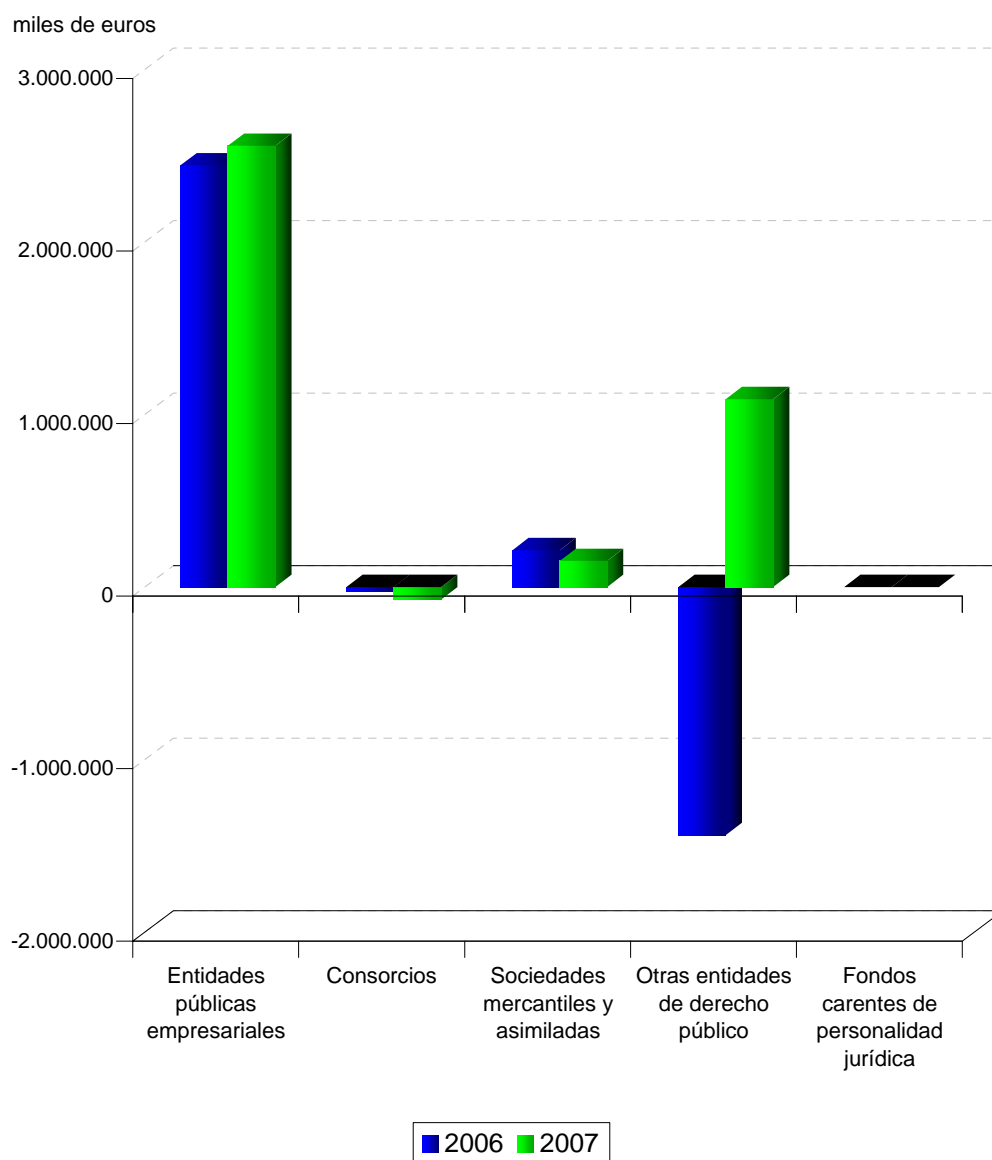

2.1.1. Resultado del ejercicio en función del resultado

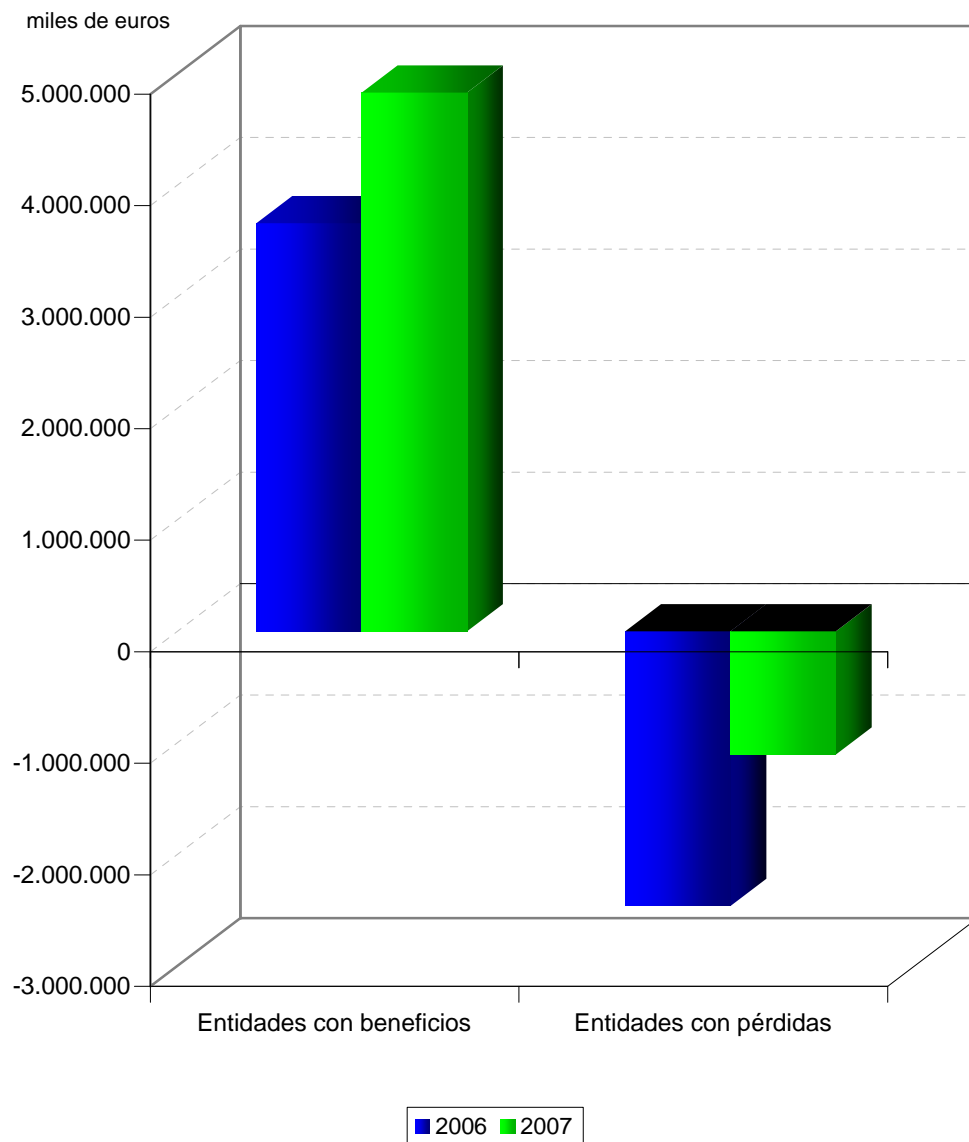

2.1.1.Ranking de los resultados por intervalos

Resultados (miles de euros)	Entidades
> 100.000	LOTERIAS Y APUESTAS DEL ESTADO SOCIEDAD ESTATAL CORREOS Y TELEGRAFOS, S.A. SOCIEDAD ESTATAL DE PARTICIPACIONES INDUSTRIALES
< 100.000 y ≥ 50.000	AUTORIDAD PORTUARIA DE BARCELONA COFIVACASA, S.A. FABRICA NACIONAL DE MONEDA Y TIMBRE-REAL CASA DE LA MONEDA INSTITUTO DE CREDITO OFICIAL S. E. P. E.S. ENTIDAD PUBLICA EMPRESARIAL DE SUELO SOCIEDAD ESTATAL DE INFRAESTRUCTURAS DEL TRANSPORTE TERRESTRE, S.A.
< 50.000 y ≥ 25.000	AUTORIDAD PORTUARIA DE BILBAO AUTORIDAD PORTUARIA DE HUELVA AUTORIDAD PORTUARIA DE LA BAHIA DE ALGECIRAS CENTRO PARA EL DESARROLLO TECNOLOGICO INDUSTRIAL EMPRESA DE TRANSFORMACION AGRARIA, S.A.
< 25.000 y ≥ 10.000	AUTORIDAD PORTUARIA DE BALEARES AUTORIDAD PORTUARIA DE CARTAGENA AUTORIDAD PORTUARIA DE GIJON AUTORIDAD PORTUARIA DE TARRAGONA AUTORIDAD PORTUARIA DE VALENCIA ENUSA INDUSTRIAS AVANZADAS, S.A. INGENIERIA Y ECONOMIA DEL TRANSPORTE, S.A. INGRUINSA, S.A. PARADORES DE TURISMO DE ESPAÑA, S.A. SOCIEDAD MERCANTIL ESTATAL TELEVISIÓN ESPAÑOLA, S.A.

Resultados (miles de euros)	Entidades
< 10.000 y ≥ 1.000	<p>TECNOLOGIAS Y SERVICIOS AGRARIOS, S.A.</p> <p>ABRA INDUSTRIAL, S.A.</p> <p>AENA DESARROLLO INTERNACIONAL, S.A.</p> <p>AGUAS DE LA CUENCA DEL EBRO, S.A.</p> <p>AGUAS DE LA CUENCA DEL TAJO, S.A.</p> <p>ASTILLEROS ESPAÑOLES, S.A. (EN LIQUIDACIÓN)</p> <p>AUTORIDAD PORTUARIA DE ALICANTE</p> <p>AUTORIDAD PORTUARIA DE ALMERÍA</p> <p>AUTORIDAD PORTUARIA DE AVILES</p> <p>AUTORIDAD PORTUARIA DE CASTELLON</p> <p>AUTORIDAD PORTUARIA DE CEUTA</p> <p>AUTORIDAD PORTUARIA DE FERROL-SAN CIPRIAN</p> <p>AUTORIDAD PORTUARIA DE LA CORUÑA</p> <p>AUTORIDAD PORTUARIA DE MARIN Y RIA DE PONTEVEDRA</p> <p>AUTORIDAD PORTUARIA DE MELILLA</p> <p>AUTORIDAD PORTUARIA DE MOTRIL</p> <p>AUTORIDAD PORTUARIA DE SANTA CRUZ DE TENERIFE</p> <p>AUTORIDAD PORTUARIA DE SANTANDER</p> <p>AUTORIDAD PORTUARIA DE SEVILLA</p> <p>AUTORIDAD PORTUARIA DE VIGO</p> <p>BABCOCK WILCOX ESPAÑOLA, S.A.</p> <p>CENTROS LOGISTICOS AEROPORTUARIOS, S.A.</p> <p>COMERCIAL DEL FERROCARRIL, S.A.</p> <p>COMPAÑIA ESPAÑOLA DE FINANCIACION DEL DESARROLLO COFIDES, S.A.</p> <p>COMPAÑIA ESPAÑOLA DE SEGUROS DE CREDITO A LA EXPORTACION, S.A.</p> <p>COMPAÑIA ESPAÑOLA DE TABACO EN RAMA, S.A.</p> <p>E-INFORMA, S.A.</p> <p>EMPRESA NACIONAL DE INNOVACION, S.A.</p>

Resultados (miles de euros)	Entidades
	EMPRESA PARA LA GESTION DE RESIDUOS INDUSTRIALES, S.A.
	ENAJENACION DE MATERIALES FERROVIARIOS, S.A.
	GESTIONES URBANISTICAS DE LA RIOJA, S.A.
	INFOINVEST, S.A.
	INFORMA D&B (SERVIÇOS DE GESTÃO DE EMPRESAS), SOCIEDADE UNIPessoAL, LDA
	INFORMA, D & B, S.A.
	INGENIERIA DE SISTEMAS PARA LA DEFENSA DE ESPAÑA, S.A.
	INGENIERIA Y SERVICIOS AEROESPACIALES, S.A.
	MERCADOS CENTRALES DE ABASTECIMIENTO, S.A.
	PARQUE EMPRESARIAL PRINCIPADO DE ASTURIAS, S.L.
	PUERTOS DEL ESTADO
	REMOLQUES MARITIMOS, S.A.
	RUMASA, S.A.
	S.A. DE ELECTRÓNICA SUBMARINA
	SAES CAPITAL, S.A.
	SAINSEL SISTEMAS NAVALES, S.A.U.
	SANIDAD ANIMAL Y SERVICIOS GANADEROS, S.A.
	SECREX, COMPAÑÍA DE SEGUROS DE CRÉDITO Y GARANTÍAS, S.A.
	SERVICIOS Y ESTUDIOS PARA LA NAVEGACIÓN AÉREA Y LA SEGURIDAD AERONÁUTICA, S.A.
	SISTEMAS TECNICOS DE LOTERIAS DEL ESTADO, S.A.
	SOCIEDAD ANONIMA ESTATAL DE CAUCION AGRARIA
	SOCIEDAD DE INFRAESTRUCTURAS Y EQUIPAMIENTOS PENITENCIARIOS, S.A.
	SOCIEDAD DE SALVAMENTO Y SEGURIDAD MARITIMA
	SOCIEDAD ESTATAL DE GESTION DE ACTIVOS, S.A.
	SOCIEDAD ESTATAL DE GESTION INMOBILIARIA DE PATRIMONIO, S.A.
	SOCIEDAD ESTATAL DE INFRAESTRUCTURAS AGRARIAS DEL NORTE, S.A.
	SOCIEDAD ESTATAL DE INFRAESTRUCTURAS AGRARIAS DEL SUR Y ESTE, S.A.
	SOCIEDAD ESTATAL ESPAÑOLA P4R, S.A.
	TECNOLOGIA E INVESTIGACION FERROVIARIA, S.A.

Resultados (miles de euros)	Entidades
< 1.000 y ≥ 500	<p>WORLD TRADE CENTER BARCELONA, S.A.</p> <p>AGENCIA EFE, S.A.</p> <p>AGUAS DE LA CUENCA DEL NORTE, S.A.</p> <p>AGUAS DEL DUERO, S.A.</p> <p>AGUAS DEL JÚCAR, S.A., SOCIEDAD UNIPERSONAL</p> <p>ÁUREA, SEGURADORA DE CREDITO E GARANTIAS</p> <p>AUTORIDAD PORTUARIA DE LAS PALMAS</p> <p>AUTORIDAD PORTUARIA DE PASAJES</p> <p>AUTORIDAD PORTUARIA DE VILLAGARCIA DE AROSA</p> <p>AXIS PARTICIPACIONES EMPRESARIALES, SGEGR, S.A.</p> <p>BARCELONA HOLDING OLIMPICO, S.A.</p> <p>CENTRO INTERMODAL DE LOGISTICA, S.A.</p> <p>CONSORCIO DE LA ZONA FRANCA DE VIGO</p> <p>CONSORCIO INTERNACIONAL DE ASEGURADORAS DE CRÉDITO, S.A.</p> <p>CORREO HÍBRIDO, S.A.</p> <p>DEFEX, S.A.</p> <p>ENUSA-ENWESA AIE</p> <p>ENWESA OPERACIONES, S.A.</p> <p>EQUIPOS NUCLEARES, S.A.</p> <p>INMOBILIARIA DE PROMOCIONES Y ARRIENDOS, S.A.</p> <p>INSTITUTO NACIONAL DE TECNOLOGÍAS DE LA COMUNICACIÓN, S.A.</p> <p>MERCADOS CENTRALES DE ABASTECIMIENTO DE LAS PALMAS, S.A.</p> <p>MINAS DE ALMADEN Y ARRAYANES, S.A.</p> <p>RADIO NACIONAL DE ESPAÑA, S.A. (en liquidación)</p> <p>REDALSA, S.A.</p> <p>SADIM INVERSIONES, S.A.</p> <p>SOCIEDAD ESTATAL DE INFRAESTRUCTURAS AGRARIAS DE LA MESETA SUR, S.A.</p> <p>SOCIEDAD ESTATAL DE INFRAESTRUCTURAS AGRARIAS DEL NORDESTE, S.A.</p>

Resultados (miles de euros)	Entidades
< 500 y ≥ 100	<p>AGUAS DE LA CUENCA DEL GUADALQUIVIR, S.A.</p> <p>AGUAS DE LA CUENCA DEL SEGURA, S.A.</p> <p>APARCAMIENTOS SUBTERRANEOS DE VIGO, S.L.</p> <p>AUTORIDAD PORTUARIA DE BAHIA DE CADIZ</p> <p>AUTORIDAD PORTUARIA DE MALAGA</p> <p>CÁLCULO Y TRATAMIENTO DE LA INFORMACIÓN, CTI, S.A.</p> <p>COLONIZACION Y TRANSFORMACION AGRARIA, S.A.</p> <p>CONSORCIO DE LA ZONA FRANCA DE CÁDIZ</p> <p>CORREOS TELECOM, S.A.</p> <p>DISEÑO Y TECNOLOGÍA MICROELECTRÓNICA, AIE</p> <p>EMPRESA NACIONAL DE RESIDUOS RADIACTIVOS, S.A.</p> <p>EUROPEAN BULK HANDLING INSTALLATION, S.A.</p> <p>EXPRESS TRUCK, S.A.</p> <p>FONDICO, FONDO DE CAPITAL RIESGO</p> <p>GERENCIA DEL SECTOR DE LA CONSTRUCCIÓN NAVAL</p> <p>HIDROGUADIANA, S.A.</p> <p>INMOBILIARIA DE LA ZONA FRANCA DE CÁDIZ S.L.</p> <p>LA ALMORAIMA, S.A.</p> <p>LA MUNDIAL, C.A. VENEZOLANA DE SEGUROS DE CRÉDITO Y GARANTÍAS, S.A.</p> <p>MERCADOS CENTRALES DE ABASTECIMIENTO DE ASTURIAS, S.A.</p> <p>MERCADOS CENTRALES DE ABASTECIMIENTO DE MALAGA, S.A.</p> <p>NAVANTIA, S.A.</p> <p>OLYMPIC MOLL, S.A.</p> <p>PARQUE COMERCIAL LAS SALINAS, S.A.</p> <p>PUERTO SECO DE MADRID, S.A.</p> <p>REMOLCADORES DEL NOROESTE, S.A.</p> <p>SEPI DESARROLLO EMPRESARIAL, S.A.</p> <p>SOCIEDAD ASTURIANA DE DIVERSIFICACIÓN MINERA, S.A.</p>

Resultados (miles de euros)	Entidades
< 100 y ≥ 50	<p>SOCIEDAD ESTATAL CANAL DE NAVARRA S.A.</p> <p>SOCIEDAD ESTATAL PARA EL DESARROLLO DEL DISEÑO Y LA INNOVACION, S.A.</p> <p>VALENCIA PLATAFORMA INTERMODAL Y LOGISTICA, S.A.</p> <p>BANESTO ENISA SEPI DESARROLLO, FONDO DE CAPITAL RIESGO DE RÉGIMEN SIMPLIFICADO</p> <p>CIREX, S.A.</p> <p>EFEAGRO, S.A.</p> <p>SDAD. ESTATAL PARA LA EJECUCION DE PROGRAMAS Y ACTUACIONES CONMEMORATIVAS DEL V CENTENARIO DEL DESCUBRIMIENTO DE AMERICA SA (EN LIQUIDACION)</p> <p>SEPIDES GESTION S.G.E.C.R., S.A.</p> <p>SOCIEDAD PARA EL DESARROLLO INDUSTRIAL DE ANDALUCIA, S.A.</p> <p>VIGO ACTIVO SOCIEDAD DE CAPITAL RIESGO, S.A.</p>
< 50 y ≥ 0	<p>ASTURIANA DE SERVICIOS PORTUARIOS,S.L.U.</p> <p>COIN ASESORES, S.A.</p> <p>COMPAÑIA DE LOS FERROCARRILES DE MADRID A ZARAGOZA Y ALICANTE, S.A. (EN LIQUIDACION)</p> <p>COMPAÑIA DEL FERROCARRIL CENTRAL DE ARAGON, S.A. (EN LIQUIDACION)</p> <p>COMPAÑIA GENERAL ESPAÑOLA DE AFRICA</p> <p>EFE NEWS SERVICES, INC.</p> <p>EFEGESTION, S.A.</p> <p>ENUSEGUR, S.A.</p> <p>MERCADOS CENTRALES DE ABASTECIMIENTO DE BADAJOZ, S.A.</p> <p>MUSEO NACIONAL DEL PRADO DIFUSIÓN, S.A.</p> <p>PORTEL EIXO ATLÁNTICO, S.R.L</p> <p>PROGRAMAS Y EXPLOTACIONES DE RADIODIFUSION, S.A.</p> <p>SEGURADORA DE CRÉDITO DO BRASIL, S.A.</p> <p>SERVEI MANCOMUNAT DE PREVENCIÓ DEL PORT DE TARRAGONA, S.A.</p> <p>SERVICIOS DOCUMENTALES DE ANDALUCIA, S.L.</p> <p>SERVIPORT ANDALUCÍA, S.A.</p> <p>SOCIEDAD ESTATAL DE ESTIBA Y DESESTIBA DEL PUERTO DE MELILLA, S.A.</p>

Resultados (miles de euros)	Entidades
= 0	<p>SOCIEDAD ESTATAL PARA EL DESARROLLO TECNOLÓGICO DEL TURISMO, S.A.</p> <p>SOLUCIONES FERROLANAS, S.A.</p> <p>SUELO INDUSTRIAL DE GALICIA, S.A.</p> <p>COMPañIA ESPAÑOLA DE REAFIANZAMIENTO, S.A.</p> <p>CONSORCIO DE COMPENSACION DE SEGUROS</p> <p>GERENCIA URBANISTICA PORT-2000</p> <p>GRUPO CESCE SERVICIOS TECNOLÓGICOS AIE</p> <p>PRODUCCION Y TECNOLOGIA DE PREFABRICADOS A.E.I.E.</p> <p>SOCIEDAD ESPAÑOLA DE ESTUDIOS PARA LA COMUNICACION FIJA A TRAVES DEL ESTRECHO DE GIBRALTAR, S.A.</p> <p>SOCIEDAD ESTATAL DE ESTIBA Y DESESTIBA DEL PUERTO DE ALCUDIA, S.A.</p> <p>SOCIEDAD ESTATAL DE ESTIBA Y DESESTIBA DEL PUERTO DE ALGECIRAS-LA LINEA, S.A.</p> <p>SOCIEDAD ESTATAL DE ESTIBA Y DESESTIBA DEL PUERTO DE ALICANTE, S.A.</p> <p>SOCIEDAD ESTATAL DE ESTIBA Y DESESTIBA DEL PUERTO DE ALMERIA, S.A.</p> <p>SOCIEDAD ESTATAL DE ESTIBA Y DESESTIBA DEL PUERTO DE ARRECIFE DE LANZAROTE, S.A.</p> <p>SOCIEDAD ESTATAL DE ESTIBA Y DESESTIBA DEL PUERTO DE AVILES, S.A.</p> <p>SOCIEDAD ESTATAL DE ESTIBA Y DESESTIBA DEL PUERTO DE BARCELONA, S.A.</p> <p>SOCIEDAD ESTATAL DE ESTIBA Y DESESTIBA DEL PUERTO DE BILBAO, S.A.</p> <p>SOCIEDAD ESTATAL DE ESTIBA Y DESESTIBA DEL PUERTO DE CARTAGENA, S.A.</p> <p>SOCIEDAD ESTATAL DE ESTIBA Y DESESTIBA DEL PUERTO DE CASTELLON, S.A.</p> <p>SOCIEDAD ESTATAL DE ESTIBA Y DESESTIBA DEL PUERTO DE CEUTA, S.A.</p> <p>SOCIEDAD ESTATAL DE ESTIBA Y DESESTIBA DEL PUERTO DE FERROL, S.A.</p> <p>SOCIEDAD ESTATAL DE ESTIBA Y DESESTIBA DEL PUERTO DE GANDIA, S.A.</p> <p>SOCIEDAD ESTATAL DE ESTIBA Y DESESTIBA DEL PUERTO DE GIJON, S.A.</p> <p>SOCIEDAD ESTATAL DE ESTIBA Y DESESTIBA DEL PUERTO DE HUELVA, S.A.</p> <p>SOCIEDAD ESTATAL DE ESTIBA Y DESESTIBA DEL PUERTO DE IBIZA, S.A.</p> <p>SOCIEDAD ESTATAL DE ESTIBA Y DESESTIBA DEL PUERTO DE LA BAHIA DE CADIZ, S.A.</p> <p>SOCIEDAD ESTATAL DE ESTIBA Y DESESTIBA DEL PUERTO DE MAHON, S.A.</p> <p>SOCIEDAD ESTATAL DE ESTIBA Y DESESTIBA DEL PUERTO DE MALAGA, S.A.</p>

Resultados (miles de euros)	Entidades
< 0 y ≥ -50	SOCIEDAD ESTATAL DE ESTIBA Y DESESTIBA DEL PUERTO DE MARIN, S.A.
	SOCIEDAD ESTATAL DE ESTIBA Y DESESTIBA DEL PUERTO DE MOTRIL, S.A.
	SOCIEDAD ESTATAL DE ESTIBA Y DESESTIBA DEL PUERTO DE PALMA DE MALLORCA, S.A.
	SOCIEDAD ESTATAL DE ESTIBA Y DESESTIBA DEL PUERTO DE PASAJES, S.A.
	SOCIEDAD ESTATAL DE ESTIBA Y DESESTIBA DEL PUERTO DE SAGUNTO, S.A.
	SOCIEDAD ESTATAL DE ESTIBA Y DESESTIBA DEL PUERTO DE SANTA CRUZ DE LA PALMA, S.A.
	SOCIEDAD ESTATAL DE ESTIBA Y DESESTIBA DEL PUERTO DE SANTANDER, S.A.
	SOCIEDAD ESTATAL DE ESTIBA Y DESESTIBA DEL PUERTO DE SEVILLA, S.A.
	SOCIEDAD ESTATAL DE ESTIBA Y DESESTIBA DEL PUERTO DE TARRAGONA, S.A.
	SOCIEDAD ESTATAL DE ESTIBA Y DESESTIBA DEL PUERTO DE VALENCIA, S.A.
	SOCIEDAD ESTATAL DE ESTIBA Y DESESTIBA DEL PUERTO DE VIGO S.A.
	SOCIEDAD ESTATAL DE ESTIBA Y DESESTIBA DEL PUERTO DE VILLAGARCIA DE AROSA, S.A.
	SOCIEDAD ESTATAL DE ESTIBA Y DESESTIBA DEL PUERTO DEL ROSARIO DE FUERTEVENTURA, S.A.
	SOCIEDAD ESTATAL PARA LA PROMOCIÓN Y ATRACCIÓN DE INVERSIONES EXTERIORES, S.A.
	ALCOHOLES NUÑEZ, S.L.
	APROTEC, S.A.
	CENTRO MINERO DE PENOUTA, S.A.
	CONSORCIO DE LA ZONA FRANCA DE GRAN CANARIA
	CONSORCIO PARA LA CONSTRUCCIÓN DEL AUDITORIO DE MÚSICA DE MÁLAGA
	DECYPAR, S.A.
	DESORCIÓN TÉRMICA, S.A.
	MERCADOS CENTRALES DE ABASTECIMIENTO DE ALGECIRAS, S.A.
	PRODUCCIONES DE CONTENIDOS AUDIOVISUALES DE TELEVISIÓN ESPAÑOLA, S.A.
	REICASTRO, S.A.
	TECNOLOGIA, ARQUITECTURA Y SISTEMAS, S.A.
	VIÑEDOS ESPAÑOLES, S.L.
	WORLD TRADE CENTER MÁLAGA, S.A.

Resultados (miles de euros)	Entidades
< -50 y ≥ -100	CESEMEXT EMPRESA DE TRANSFORMAÇÕES AGRARIAS, S.A. QUALITY SERVICE GESTIÓN DE SERVICIOS INTEGRALES, S.A.U. SOCIEDAD ESTATAL PARA LA GESTIÓN DE LA INNOVACIÓN Y LAS TECNOLOGÍAS TURÍSTICAS, S.A.
< -100 y ≥ -500	AGRUMINSA, S.A. APARCAMIENTO ZONA FRANCA S.L. COMPAÑÍA ARGENTINA DE SEGUROS DE CRÉDITO A LA EXPORTACIÓN, S.A. CORPORACIÓN DE RADIO Y TELEVISIÓN ESPAÑOLA, S.A. EQUIPOS TERMOMETÁLICOS, S.A. ETSA DOI SRL FONDO DE LIQUIDACIÓN ASICA INFORMA COLOMBIA, S.A. INFORMA DEL PERÚ, S.A. INIEXPORT, S.A. MOLYPHARMA, S.A. SOCIEDAD PARA EL DESARROLLO INDUSTRIAL DE EXTREMADURA, S.A.
< -500 y ≥ -1.000	FONDO EURO-ICO, FONDO DE CAPITAL RIESGO SUELO EMPRESARIAL DEL ATLÁNTICO, S.L. EQUIPAMIENTO DE ESPACIOS Y ESTACIONES, S.A. TECONMA, S.A.
< -1.000 y ≥ -10.000	AGUAS DE LAS CUENCAS MEDITERRANEAS, S.A. CHRONOEXPRES, S.A. CORPORACIÓN ALIMENTARIA QUALITY, S.A. DEPURADORA DEL BAIX LLOBREGAT, S.A. DESGASIFICACION Y LIMPIEZA DE TANQUES, S.A., EN LIQUIDACIÓN

Resultados (miles de euros)	Entidades
	EXPASA AGRICULTURA Y GANADERÍA, S.A. EXPOAGUA ZARAGOZA 2008, SOCIEDAD ANÓNIMA HIPÓDROMO DE LA ZARZUELA, S.A. INFRAESTRUCTURAS Y EQUIPAMIENTOS HISPALENSES, S.A. INSTITUTO PARA LA DIVERSIFICACION Y AHORRO DE LA ENERGIA PRERREDUCIDOS INTEGRADOS DEL SUROESTE DE ESPAÑA, S.A. QUALITY FISH INDUSTRIAS PESQUERAS, S.A. QUALITY FOOD INDUSTRIA ALIMENTARIA, S.A.U. RED IBEROAMERICANA DE LOGÍSTICA Y COMERCIO, S.A. SOCIEDAD GENERAL DE LAS BAHÍAS DE CÁDIZ Y ALGECIRAS, S.A. SOCIEDAD MERCANTIL ESTATAL RADIO NACIONAL DE ESPAÑA, S.A. SOCIEDAD PÚBLICA DE ALQUILER, S.A. TELEVISION ESPAÑOLA, S.A. (en liquidación)
< -10.000 y ≥ -25.000	
	AEROPUERTOS ESPAÑOLES Y NAVEGACION AEREA FERROCARRILES DE VIA ESTRECHA HULLERAS DEL NORTE S.A. SOCIEDAD ESTATAL DE CONMEMORACIONES CULTURALES, S.A. SOCIEDAD ESTATAL PARA EXPOSICIONES INTERNACIONALES, S.A. SOCIEDAD ESTATAL PARA LA ACCIÓN CULTURAL EN EL EXTERIOR, S.A.
< -25000 y ≥ -50.000	
	AHV-ENSIDESA CAPITAL, S.A. ALIMENTOS Y ACEITES, S.A.
< -50.000 y ≥ -300.000	
	ADMINISTRADOR DE INFRAESTRUCTURAS FERROVIARIAS CONSORCIO VALENCIA 2007 ENTE PUBLICO DE RADIOTELEVISION ESPAÑOLA (en liquidación) ENTIDAD PÚBLICA EMPRESARIAL RED.ES IZAR CONSTRUCCIONES NAVALES, S.A. (EN LIQUIDACIÓN) RENFE-OPERADORA

2.1.4. Cifra de negocios por sectores de actividad

Sectores	2007		2006		Variación	
	Miles de euros	Porcentaje	Miles de euros	Porcentaje	Absoluta	Porcentual
Entidades no financieras e intermediación financiera.....	26.427.790,95	90,62	25.249.677,27	92,34	1.178.113,68	4,67
Entidades de crédito.....	1.664.797,00	5,71	1.082.391,00	3,96	582.406,00	53,81
Entidades de seguro.....	1.069.391,54	3,67	1.010.763,13	3,70	58.628,41	5,80
Total.....	29.161.979,49	100,00	27.342.831,40	100,00	1.819.148,09	6,65

2.1.4. Cifra de negocios por dependencias ministeriales

Clasificación	2007		2006		Variación	
	Miles de euros	Porcentaje	Miles de euros	Porcentaje	Absoluta	Porcentual
Economía y Hacienda.....	20.421.886,34	70,03	19.686.311,52	72,00	735.574,82	3,74
Fomento.....	8.110.019,17	27,81	7.077.891,96	25,89	1.032.127,21	14,58
Defensa, Medio Ambiente y Educación y Ciencia.....	302.604,46	1,04	287.794,55	1,05	14.809,91	5,15
Vivienda.....	199.083,00	0,68	200.942,05	0,73	-1.859,05	-0,93
Industria, Comercio y Turismo.....	128.386,52	0,44	89.891,32	0,33	38.495,20	42,82
Total.....	29.161.979,49	100,00	27.342.831,40	100,00	1.819.148,09	6,65

2.1.4. Cifra de negocios en función de la forma jurídica

Clasificación	2007		2006		Variación	
	Miles de euros	Porcentaje	Miles de euros	Porcentaje	Absoluta	Porcentual
Entidades públicas empresariales.....	19.352.785,49	66,37	17.512.548,13	64,05	1.840.237,36	10,51
Sociedades mercantiles y asimiladas.....	8.767.238,99	30,06	8.106.561,88	29,65	660.677,11	8,15
Otras entidades de derecho público.....	1.033.209,90	3,54	1.714.436,03	6,27	-681.226,13	-39,73
Consortios.....	8.745,11	0,03	9.285,36	0,03	-540,25	-5,82
Fondos carentes de personalidad jurídica.....	-	-	-	-	-	-
Total.....	29.161.979,49	100,00	27.342.831,40	100,00	1.819.148,09	6,65

2.1.4. Cifra de negocios en función del resultado

Clasificación	2007		2006		Variación	
	Miles de euros	Porcentaje	Miles de euros	Porcentaje	Absoluta	Porcentual
Entidades con beneficios.....	22.229.908,67	76,23	19.493.045,99	71,29	2.736.862,68	14,04
Entidades con pérdidas.....	6.932.070,82	23,77	7.849.785,41	28,71	-917.714,59	-11,69
Total.....	29.161.979,49	100,00	27.342.831,40	100,00	1.819.148,09	6,65

2.1.5. Personal por sectores de actividad

Sectores	2007		2006		Variación	
	Plantilla media	Porcentaje	Plantilla media	Porcentaje	Absoluta	Porcentual
Entidades no financieras e intermediación financiera auxiliar.....	176.587	99,27	174.822	99,29	1.765	1,01
Entidades de crédito.....	278	0,16	294	0,17	-16	-5,44
Entidades de seguro.....	1.021	0,57	943	0,54	78	8,27
Total.....	177.886	100,00	176.059	100,00	1.827	1,04

2.1.5. Personal por dependencias ministeriales

Ministerios	2007		2006		Variación	
	Plantilla media	Porcentaje	Plantilla media	Porcentaje	Absoluta	Porcentual
Economía y Hacienda.....	117.353	65,97	116.425	66,13	928	0,80
Fomento.....	57.853	32,52	57.226	32,50	627	1,10
Defensa, Medio Ambiente y Educación y Ciencia.....	1.672	0,94	1.490	0,85	182	12,21
Industria, Comercio y Turismo.....	780	0,44	704	0,40	76	10,80
Vivienda.....	228	0,13	214	0,12	14	6,54
Total.....	177.886	100,00	176.059	100,00	1.827	1,04

2.1.5. Personal en función de la forma jurídica

Clasificación	2007		2006		Variación	
	Plantilla media	Porcentaje	Plantilla media	Porcentaje	Absoluta	Porcentual
Sociedades mercantiles y asimiladas.....	124.017	69,72	122.247	69,44	1.770	1,45
Entidades públicas empresariales.....	46.574	26,18	46.726	26,54	-152	-0,33
Otras entidades de derecho público.....	7.266	4,08	7.061	4,01	205	2,90
Consorticios.....	29	0,02	25	0,01	4	16,00
Fondos carentes de personalidad jurídica.....	-	-	-	-	-	-
Total.....	177.886	100,00	176.059	100,00	1.827	1,04

2.1.5. Personal en función del resultado

Clasificación	2007		2006		Variación	
	Plantilla media	Porcentaje	Plantilla media	Porcentaje	Absoluta	Porcentual
Entidades con beneficios.....	126.598	71,17	120.378	68,37	6.220	5,17
Entidades con pérdidas.....	51.288	28,83	55.681	31,63	-4.393	-7,89
Total.....	177.886	100,00	176.059	100,00	1.827	1,04

2.1.2. Personal por sectores de actividad

plantilla media

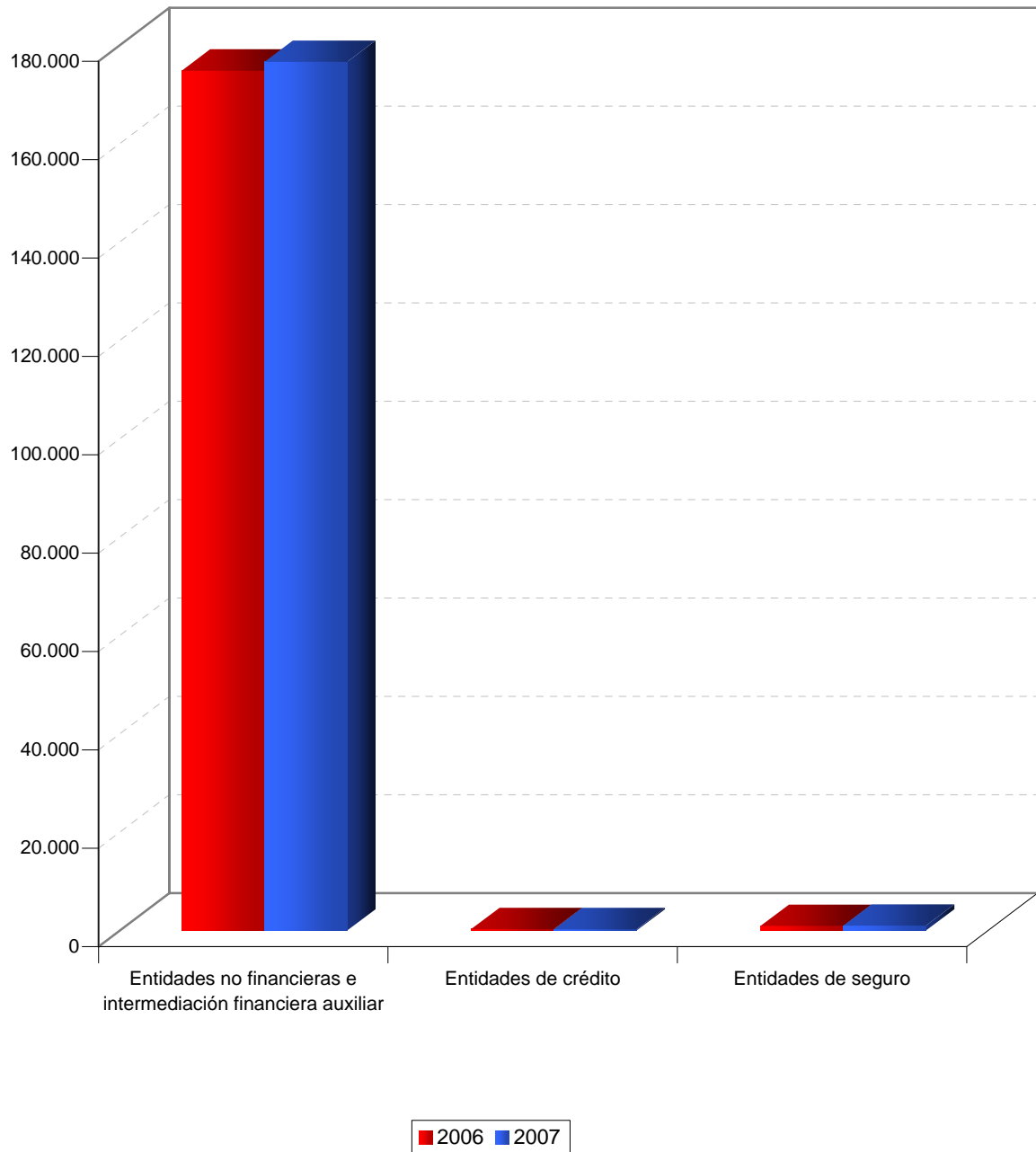

2.1.2. Personal por dependencias ministeriales

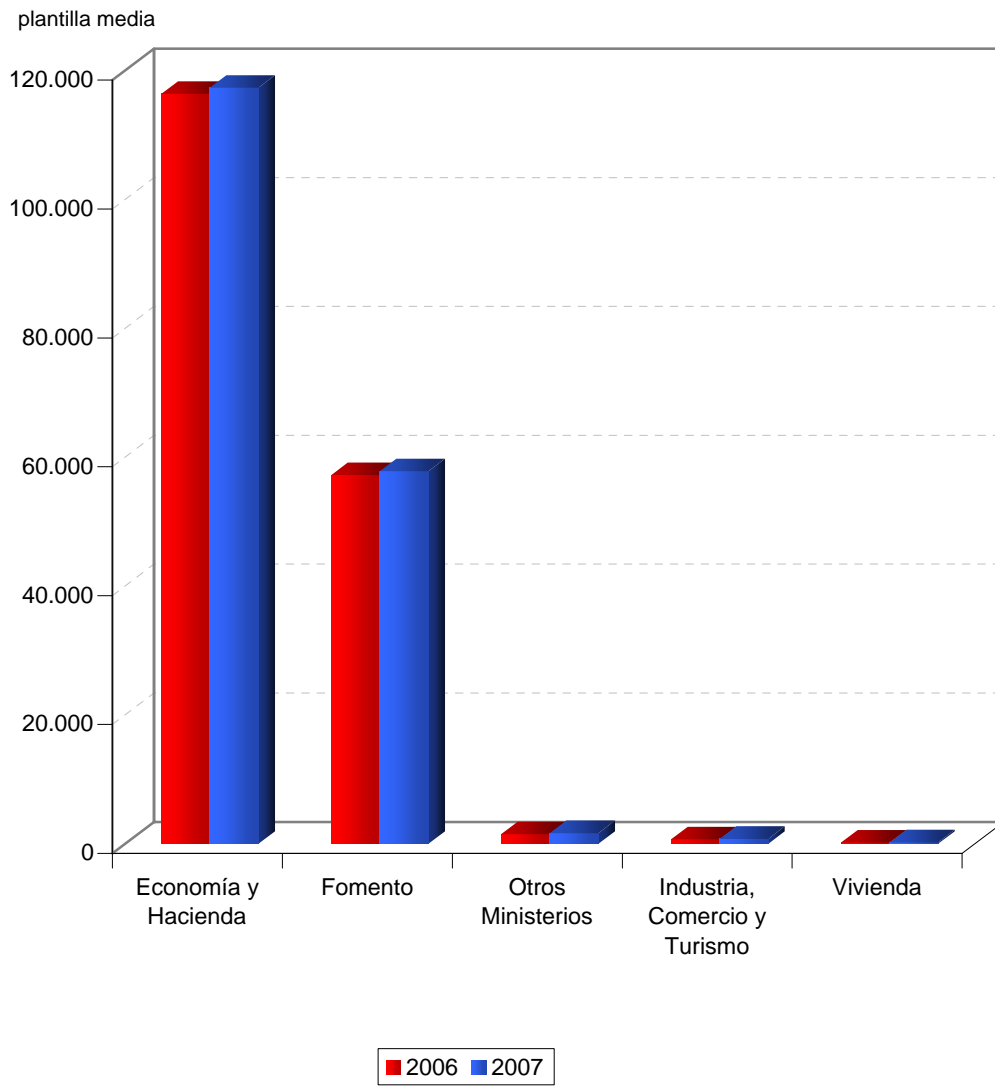

2.1.2. Personal en función de la forma jurídica

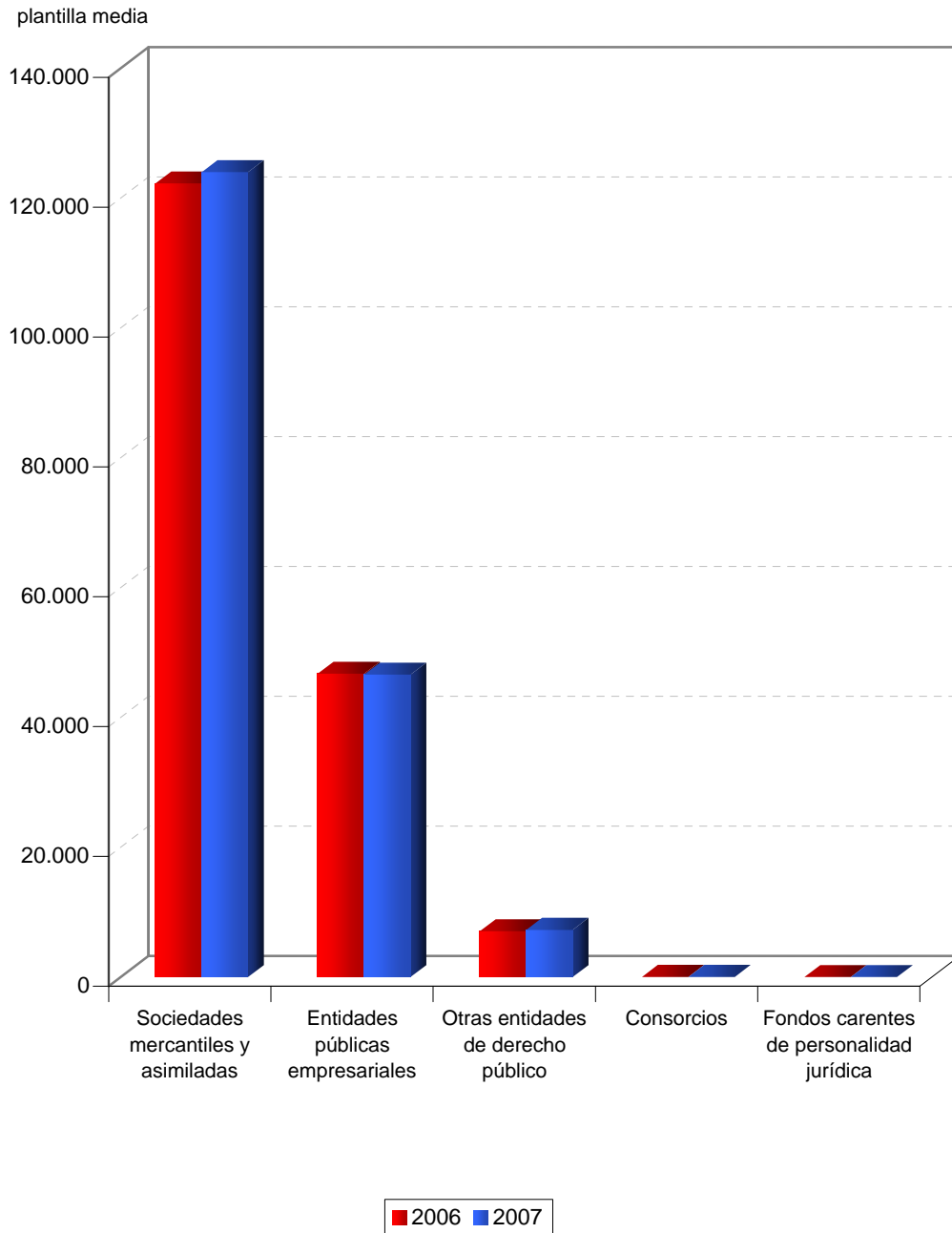

2.1.2. Personal en función del resultado

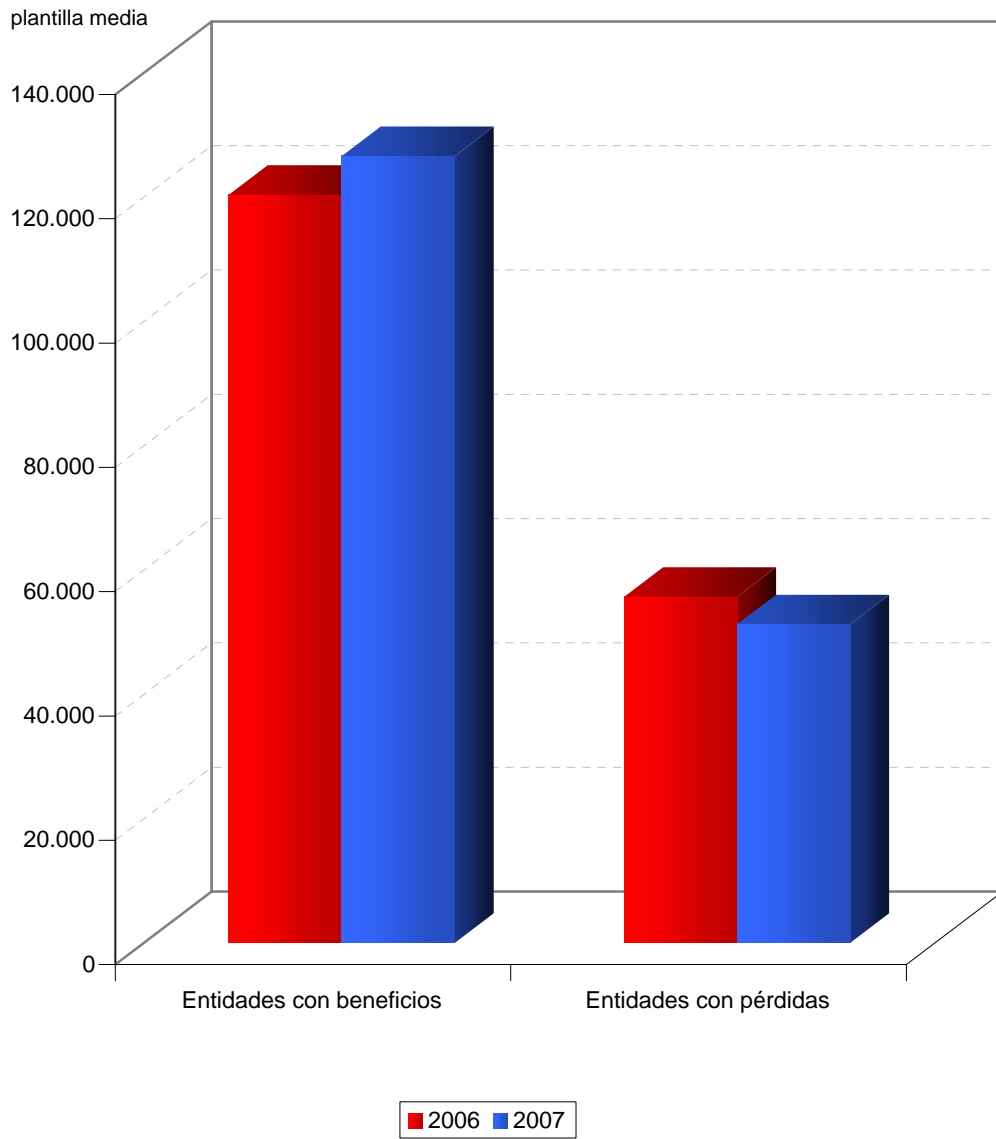

2.1.6. Cifra de negocios por empleado por sectores de actividad

Miles de euros

Sectores	2007	2006	Variación
Entidades no financieras e intermediación financiera.....	149,66	144,43	5,23
Entidades de crédito.....	5.988,48	3.681,60	2.306,88
Entidades de seguro.....	1.047,40	1.071,86	-24,46

2.1.6. Cifra de negocios por empleado por dependencias ministeriales

Miles de euros

Ministerios	2007	2006	Variación
Economía y Hacienda.....	174,02	169,09	4,93
Vivienda.....	873,17	938,98	-65,81
Defensa, Medio Ambiente y Educación y Ciencia.....	180,98	193,15	-12,17
Industria, Comercio y Turismo.....	164,60	127,69	36,91
Fomento.....	140,18	123,68	16,50

2.1.6. Cifra de negocios por empleado en función de la forma jurídica

Miles de euros

Clasificación	2007	2006	Variación
Consortios.....	301,55	371,44	-69,89
Entidades públicas empresariales.....	415,53	374,79	40,74
Sociedades mercantiles y asimiladas.....	70,69	66,31	4,38
Otras entidades de derecho público.....	142,20	242,80	-10,06
Fondos carentes de personalidad jurídica.....	-	-	-

2.1.6. Cifra de negocios por empleado en función del resultado

Miles de euros

Clasificación	2007	2006	Variación
Entidades con beneficios.....	175,59	161,93	13,66
Entidades con pérdidas.....	135,16	140,98	-5,82

2.1.7. Coste medio de personal por sectores de actividad

(Miles de euros)

Sectores	2007	2006	Variación
Entidades no financieras e intermediación financiera auxiliar.....	40,89	38,28	2,61
Entidades de crédito.....	57,12	51,61	5,51
Entidades de seguro.....	53,24	52,94	0,30

2.1.7. Coste medio de personal por dependencias ministeriales

(Miles de euros)

Ministerios	2007	2006	Variación
Economía y Hacienda.....	31,03	29,22	1,81
Fomento.....	60,42	56,24	4,18
Industria, Comercio y Turismo.....	59,05	56,43	2,62
Defensa, Medio Ambiente y Educación y Ciencia.....	58,32	58,40	-0,08
Vivienda.....	47,40	46,26	1,14

2.1.7. Coste medio de personal por forma jurídica

(Miles de euros)

Sectores	2007	2006	Variación
Entidades públicas empresariales.....	54,17	49,20	4,97
Sociedades mercantiles y asimiladas.....	32,29	31,21	1,08
Consortios.....	48,11	58,87	-10,76
Otras entidades de derecho público.....	62,21	43,69	18,52
Fondos carentes de personalidad jurídica.....	-	-	-

2.1.7. Coste medio de personal en función del resultado

(Miles de euros)

Clasificación	2007	2006	Variación
Entidades con beneficios.....	32,49	30,70	61,18
Entidades con pérdidas.....	61,97	54,98	20,20

2.1.8. Distribución de las entidades tratadas

Sector	Dependencia Ministerial					Total
	Economía y Hacienda	Fomento	Industria, Comercio y Turismo	Vivienda	Otros Ministerios	
Agricultura, silvicultura, tabaco y aceite.....	8	-	-	-	1	9
Industrias extractivas.....	3	-	-	-	-	3
Distribución de energía y explotación de recursos hídricos.....	11	-	-	-	-	11
Industrias manufactureras.....	12	1	-	-	-	13
Construcción e inmobiliarias.....	14	4	-	4	1	23
Transportes.....	4	3	-	-	-	7
Otras actividades anexas a los transportes.....	2	5	-	-	-	7
Explotación de puertos y servicios portuarios	-	68	-	-	-	68
Comercio y hostelería.....	2	1	-	-	1	4
Correos, comunicaciones y servicios de información.....	13	-	2	-	-	15
Desarrollo sectorial y regional.....	14	-	6	-	-	20
Servicios técnicos y de investigación.....	7	1	-	-	4	12
Servicios prestados a otras empresas y otros servicios.....	26	4	-	-	-	30
En situaciones especiales.....	24	2	-	-	-	26
Intermediación financiera.....	14	-	-	-	-	14
Entidades de crédito.....	1	-	-	-	-	1
Entidades de seguros.....	8	-	-	-	-	8
Total.....	163	89	8	4	7	271

2.1.9. Entidades según el signo del resultado

Ministerio	Entidades con beneficios		Entidades con pérdidas		Total	
	Número de entidades	Porcentaje	Número de entidades	Porcentaje	Número de entidades	Porcentaje
Economía y Hacienda.....	109	52,91	54	83,08	163	60,15
Fomento.....	82	39,81	7	10,77	89	32,84
Industria, Comercio y Turismo.....	6	2,91	2	3,08	8	2,95
Vivienda.....	3	1,46	1	1,54	4	1,48
Otros ministerios.....	6	2,91	1	1,54	7	2,58
Total.....	206	100,00	65	100,00	271	100,00



**2.2. ANÁLISIS DE LAS
ENTIDADES NO FINANCIERAS
E INTERMEDIACIÓN FINANCIERA**

2.2.1. Balance de situación

Activo	2007		2006		Variación	
	Miles de euros	Porcentaje	Miles de euros	Porcentaje	Absoluta	Porcentual
Accionistas (socios) por desembolsos no exigidos.....	249.828,09	0,22	252.762,59	0,26	-2.934,50	-1,16
Inmovilizado.....	75.114.771,26	66,67	65.622.290,95	66,34	9.492.480,31	14,47
Gastos de establecimiento.....	66.278,21	0,06	69.891,74	0,07	-3.613,53	-5,17
Inmovilizaciones inmateriales.....	700.683,67	0,62	635.935,04	0,64	64.748,63	10,18
Inmovilizaciones materiales.....	58.883.147,26	52,27	51.129.856,94	51,69	7.753.290,32	15,16
Inmovilizaciones financieras.....	11.595.756,39	10,29	11.776.285,27	11,91	-180.528,88	-1,53
Acciones propias a largo plazo.....	94,04	-	0,02	-	94,02	470.100,00
Deudores a largo plazo.....	3.868.811,69	3,43	2.010.321,94	2,03	1.858.489,75	92,45
Gastos a distribuir en varios ejercicios.....	65.035,43	0,06	66.423,05	0,07	-1.387,62	-2,09
Activo circulante.....	37.233.940,14	33,05	32.969.604,40	33,33	4.264.335,74	12,93
Accionistas por desembolsos exigidos.....	59.585,54	0,05	-	-	59.585,54	-
Existencias.....	2.667.340,72	2,37	2.240.275,59	2,26	427.065,13	19,06
Deudores.....	10.546.514,55	9,36	9.813.430,81	9,92	733.083,74	7,47
Inversiones financieras temporales.....	15.929.004,60	14,14	13.565.949,18	13,72	2.363.055,42	17,42
Acciones propias a corto plazo.....	-	-	-	-	-	-
Tesorería.....	8.001.520,85	7,10	7.327.474,46	7,41	674.046,39	9,20
Ajustes por periodificación.....	29.973,88	0,03	22.474,36	0,02	7.499,52	33,37
Total.....	112.663.574,92	100,00	98.911.080,99	100,00	13.752.493,93	13,90

Pasivo	2007		2006		Variación	
	Miles de euros	Porcentaje	Miles de euros	Porcentaje	Absoluta	Porcentual
Fondos propios.....	42.545.358,64	37,77	33.827.378,68	34,20	8.717.979,96	25,77
Capital suscrito, reservas y resultados ejercicios anteriores.....	38.907.317,62	34,54	32.753.702,38	33,11	6.153.615,24	18,79
Pérdidas y ganancias.....	3.638.041,02	3,23	1.073.676,30	1,09	2.564.364,72	238,84
Ingresos a distribuir en varios ejercicios.....	13.059.560,04	11,59	12.282.413,30	12,42	777.146,74	6,33
Provisiones para riesgos y gastos a largo plazo.....	10.581.388,08	9,39	10.498.915,82	10,61	82.472,26	0,79
Acreeedores a largo plazo.....	24.299.716,18	21,57	22.518.140,53	22,77	1.781.575,65	7,91
Obligaciones y otros valores negociables.....	3.090.151,82	2,74	4.481.062,73	4,53	-1.390.910,91	-31,04
Deudas con entidades de crédito.....	15.751.944,48	13,98	13.614.738,48	13,77	2.137.206,00	15,70
Deudas con empresas del grupo y asociadas.....	291.563,33	0,26	243.743,56	0,25	47.819,77	19,62
Otras deudas a largo plazo.....	5.166.056,55	4,59	4.178.595,76	4,22	987.460,79	23,63
Acreeedores a corto plazo.....	21.465.958,43	19,05	19.108.967,46	19,32	2.356.990,97	12,33
Obligaciones y otros valores negociables.....	1.419.809,83	1,26	1.593.362,63	1,61	-173.552,80	-10,89
Deudas con entidades de crédito.....	1.604.267,38	1,42	2.672.648,29	2,70	-1.068.380,91	-39,97
Deudas con empresas del grupo y asociadas.....	3.442.570,33	3,06	3.894.151,70	3,94	-451.581,37	-11,60
Otras deudas a corto plazo.....	14.861.423,24	13,19	10.829.598,44	10,95	4.031.824,80	37,23
Ajustes por periodificación.....	137.887,65	0,12	119.206,40	0,12	18.681,25	15,67
Provisiones para riesgos y gastos a corto plazo.....	711.593,55	0,63	675.265,20	0,68	36.328,35	5,38
Total.....	112.663.574,92	100,00	98.911.080,99	100,00	13.752.493,93	13,90

2.2.1. Balance de situación

ACTIVO

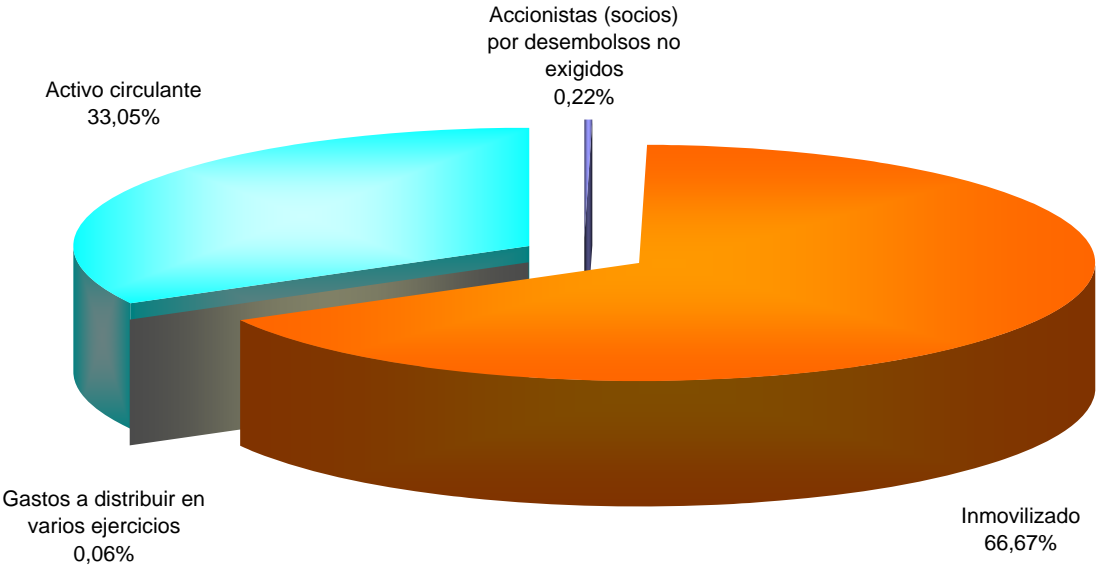

PASIVO

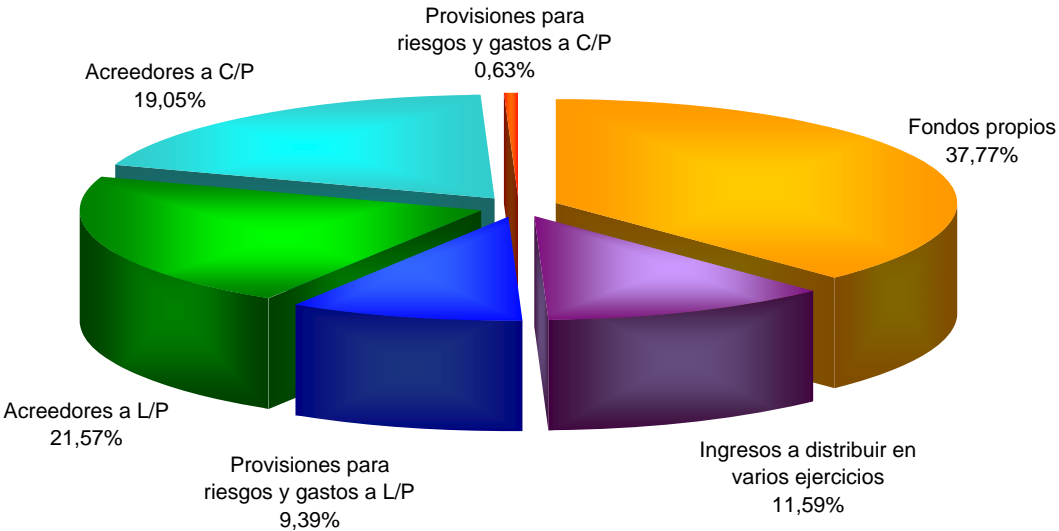

2.2.2. Inmovilizaciones inmateriales

Concepto	2007		2006		Variación	
	Miles de euros	Porcentaje	Miles de euros	Porcentaje	Absoluta	Porcentual
Gastos de investigación y desarrollo.....	187.937,29	26,82	171.553,89	26,98	16.383,40	9,55
Concesiones, patentes, licencias, marcas y similares.....	450.930,03	64,36	407.480,28	64,08	43.449,75	10,66
Fondo de comercio.....	44.113,87	6,30	44.113,87	6,94	-	-
Derechos de traspaso.....	1.870,45	0,27	8.444,09	1,33	-6.573,64	-77,85
Aplicaciones informáticas.....	793.272,41	113,21	668.998,18	105,20	124.274,23	18,58
Derechos sobre bienes en régimen de arrendamiento financiero..	130.137,30	18,57	119.498,82	18,79	10.638,48	8,90
Anticipos.....	16.724,60	2,39	17.300,30	2,72	-575,70	-3,33
Menos: provisiones.....	29.514,80	4,21	34.691,91	5,46	-5.177,11	-14,92
Menos: amortizaciones.....	894.787,48	127,69	766.762,48	120,56	128.025,00	16,70
Total.....	700.683,67	100,00	635.935,04	100,00	64.748,63	10,18

2.2.3. Inmovilizaciones materiales

Concepto	2007		2006		Variación	
	Miles de euros	Porcentaje	Miles de euros	Porcentaje	Absoluta	Porcentual
Terrenos y construcciones.....	31.329.190,87	53,20	28.792.880,67	56,32	2.536.310,20	8,81
Instalaciones técnicas y maquinaria.....	16.013.473,16	27,20	11.689.620,87	22,86	4.323.852,29	36,99
Otras instalaciones, utillaje y mobiliario.....	3.840.365,63	6,52	3.473.172,79	6,79	367.192,84	10,57
Anticipos e inmovilizaciones materiales en curso.....	15.771.630,75	26,78	15.041.322,37	29,42	730.308,38	4,86
Otro inmovilizado.....	9.626.330,17	16,35	8.126.772,42	15,89	1.499.557,75	18,45
Menos: provisiones.....	238.017,19	0,40	410.348,02	0,80	-172.330,83	-42,00
Menos: amortizaciones.....	17.459.826,13	29,65	15.583.564,16	30,48	1.876.261,97	12,04
Total.....	58.883.147,26	100,00	51.129.856,94	100,00	7.753.290,32	15,16

2.2.4. Inmovilizaciones financieras

Concepto	2007		2006		Variación	
	Miles de euros	Porcentaje	Miles de euros	Porcentaje	Absoluta	Porcentual
Participaciones en empresas del grupo.....	11.332.920,76	97,74	11.027.795,19	93,63	305.125,57	2,77
Créditos a empresas del grupo.....	1.993.386,94	17,19	1.855.595,53	15,76	137.791,41	7,43
Participaciones en empresas asociadas.....	1.078.879,56	9,30	831.052,49	7,06	247.827,07	29,82
Créditos a empresas asociadas.....	29.850,20	0,26	31.452,14	0,27	-1.601,94	-5,09
Cartera de valores a largo plazo.....	3.820.382,97	32,95	3.764.545,86	31,97	55.837,11	1,48
Otros créditos.....	871.645,45	7,52	1.196.196,29	10,16	-324.550,84	-27,13
Depósitos y fianzas constituidos a largo plazo.....	85.224,93	0,73	95.577,37	0,81	-10.352,44	-10,83
Administraciones Públicas a largo plazo.....	1.148.153,50	9,90	1.365.180,80	11,59	-217.027,30	-15,90
Menos: provisiones.....	8.764.687,92	75,59	8.391.110,40	71,25	373.577,52	4,45
Total.....	11.595.756,39	100,00	11.776.285,27	100,00	-180.528,88	-1,53

2.2.5. Existencias

Concepto	2007		2006		Variación	
	Miles de euros	Porcentaje	Miles de euros	Porcentaje	Absoluta	Porcentual
Comerciales.....	236.385,16	8,86	59.667,53	2,66	176.717,63	296,17
Materias primas y otros aprovisionamientos.....	681.606,46	25,55	550.192,55	24,56	131.413,91	23,89
Productos en curso y semiterminados.....	981.916,75	36,83	991.561,19	44,26	-9.644,44	-0,97
Productos terminados.....	514.619,71	19,29	439.929,96	19,64	74.689,75	16,98
Subproductos, residuos y materiales recuperados.....	105,04	-	239,29	0,01	-134,25	-56,10
Anticipos.....	335.926,88	12,59	288.989,81	12,90	46.937,07	16,24
Menos: provisiones.....	83.219,28	3,12	90.304,74	4,03	-7.085,46	-7,85
Total.....	2.667.340,72	100,00	2.240.275,59	100,00	427.065,13	19,06

2.2.6. Deudores

Concepto	2007		2006		Variación	
	Miles de euros	Porcentaje	Miles de euros	Porcentaje	Absoluta	Porcentual
Deudores por operaciones de tráfico a largo plazo.....	3.868.811,69	26,84	2.010.321,94	17,00	1.858.489,75	92,45
Deudores a corto plazo.....	10.546.514,55	73,16	9.813.430,81	83,00	733.083,74	7,47
Cientes por ventas y prestaciones de servicios.....	5.759.760,96	39,95	3.483.177,20	29,46	2.276.583,76	65,36
Deudores empresas del grupo.....	607.863,77	4,22	886.325,70	7,50	-278.461,93	-31,42
Deudores empresas asociadas.....	106.040,05	0,74	84.757,79	0,72	21.282,26	25,11
Deudores varios.....	1.582.487,35	10,98	1.281.081,95	10,83	301.405,40	23,53
Personal.....	25.675,39	0,18	22.046,67	0,19	3.628,72	16,46
Administraciones Públicas.....	2.798.709,57	19,41	4.399.081,34	37,20	-1.600.371,77	-36,38
Menos: provisiones.....	334.022,54	2,32	343.039,84	2,90	-9.017,30	-2,63
Total.....	14.415.326,24	100,00	11.823.752,75	100,00	2.591.573,49	21,92

2.2.7. Inversiones financieras temporales

Concepto	2007		2006		Variación	
	Miles de euros	Porcentaje	Miles de euros	Porcentaje	Absoluta	Porcentual
Participaciones en empresas del grupo.....	-	-	49,00	-	-49,00	-100,00
Créditos a empresas del grupo.....	2.781.230,55	17,46	2.881.824,14	21,24	-100.593,59	-3,49
Participaciones en empresas asociadas.....	10.230,46	0,06	17.265,13	0,13	-7.034,67	-40,74
Créditos a empresas asociadas.....	28.675,96	0,18	29.917,29	0,22	-1.241,33	-4,15
Cartera de valores a corto plazo.....	5.201.751,52	32,66	4.991.784,40	36,80	209.967,12	4,21
Otros créditos.....	6.283.126,83	39,44	5.611.283,32	41,36	671.843,51	11,97
Depósitos y fianzas constituidos a corto plazo.....	1.648.319,80	10,35	71.248,70	0,53	1.577.071,10	2.213,47
Menos: provisiones.....	24.330,52	0,15	37.422,80	0,28	-13.092,28	-34,98
Total.....	15.929.004,60	100,00	13.565.949,18	100,00	2.363.055,42	17,42

2.2.8. Fondos propios

Concepto	2007		2006		Variación	
	Miles de euros	Porcentaje	Miles de euros	Porcentaje	Absoluta	Porcentual
Capital suscrito.....	39.439.755,94	92,69	32.330.944,11	95,58	7.108.811,83	21,99
Prima de emisión y reservas.....	8.291.581,76	19,49	8.176.723,57	24,17	114.858,19	1,40
Resultados de ejercicios anteriores.....	-6.303.827,58	-14,81	-5.465.488,22	-16,15	-838.339,36	-15,34
Resultado del ejercicio.....	3.638.041,02	8,55	1.073.676,30	3,17	2.564.364,72	238,84
Menos: dividendo a cuenta.....	2.520.192,50	5,92	2.288.477,08	6,77	231.715,42	10,13
Menos: acciones propias.....	-	-	-	-	-	-
Total.....	42.545.358,64	100,00	33.827.378,68	100,00	8.717.979,96	25,77

2.2.9. Ingresos a distribuir en varios ejercicios

Concepto	2007		2006		Variación	
	Miles de euros	Porcentaje	Miles de euros	Porcentaje	Absoluta	Porcentual
Subvenciones de capital.....	12.385.143,42	94,83	11.393.875,36	92,77	991.268,06	8,70
Diferencias positivas en moneda extranjera.....	12.774,13	0,10	11.430,59	0,09	1.343,54	11,75
Otros ingresos a distribuir en varios ejercicios.....	661.642,49	5,07	877.107,35	7,14	-215.464,86	-24,57
Total.....	13.059.560,04	100,00	12.282.413,30	100,00	777.146,74	6,33

2.2.10. Provisiones para riesgos y gastos

Concepto	2007		2006		Variación	
	Miles de euros	Porcentaje	Miles de euros	Porcentaje	Absoluta	Porcentual
A largo plazo.....	10.581.388,08	93,70	10.498.915,82	93,96	82.472,26	0,79
Para pensiones y obligaciones similares.....	2.726.359,79	24,14	2.682.205,93	24,00	44.153,86	1,65
Para impuestos.....	166.943,19	1,48	228.828,29	2,05	-61.885,10	-27,04
Para responsabilidades y grandes reparaciones.....	4.880.182,34	43,22	5.071.484,16	45,39	-191.301,82	-3,77
Fondo de reversión.....	19.639,68	0,17	17.040,47	0,15	2.599,21	15,25
Otras provisiones para otros riesgos y gastos.....	2.788.263,08	24,69	2.499.356,97	22,37	288.906,11	11,56
A corto plazo.....	711.593,55	6,30	675.265,20	6,04	36.328,35	5,38
Total.....	11.292.981,63	100,00	11.174.181,02	100,00	118.800,61	1,06

2.2.11. Acreedores

Concepto	2007		2006		Variación	
	Miles de euros	Porcentaje	Miles de euros	Porcentaje	Absoluta	Porcentual
A largo plazo.....	24.299.716,18	53,10	22.518.140,53	54,09	1.781.575,65	7,91
Emisión obligaciones y otros valores negociables.....	3.090.151,82	6,75	4.481.062,73	10,76	-1.390.910,91	-31,04
Deudas con entidades de crédito.....	15.751.944,48	34,42	13.614.738,48	32,70	2.137.206,00	15,70
Deudas con empresas del grupo y asociadas.....	291.563,33	0,64	243.743,56	0,59	47.819,77	19,62
Otras deudas.....	5.166.056,55	11,29	4.178.595,76	10,04	987.460,79	23,63
A corto plazo.....	21.465.958,43	46,90	19.108.967,46	45,91	2.356.990,97	12,33
Emisión obligaciones y otros valores negociables.....	1.419.809,83	3,10	1.593.362,63	3,83	-173.552,80	-10,89
Deudas con entidades de crédito.....	1.604.267,38	3,51	2.672.648,29	6,42	-1.068.380,91	-39,97
Deudas con empresas del grupo y asociadas.....	3.442.570,33	7,52	3.894.151,70	9,35	-451.581,37	-11,60
Otras deudas.....	14.999.310,89	32,77	10.948.804,84	26,30	4.050.506,05	36,99
Total.....	45.765.674,61	100,00	41.627.107,99	100,00	4.138.566,62	9,94

2.2.12. Cuenta de pérdidas y ganancias

Concepto	2007		2006		Variación	
	Miles de euros	Porcentaje	Miles de euros	Porcentaje	Absoluta	Porcentual
Ventas netas, prestación de servicios y otros ingresos de explotación.....	27.594.284,38	93,62	26.261.332,57	95,40	1.332.951,81	5,08
± Variación existencias de productos terminados y en curso de fabricación.....	76.278,60	0,26	-238.181,33	-0,86	314.459,93	132,03
+ Trabajos efectuados por la empresa para su inmovilizado.....	73.658,04	0,25	58.402,85	0,21	15.255,19	26,12
+ Subvenciones a la explotación.....	1.730.435,61	5,87	1.443.899,54	5,25	286.536,07	19,84
Valor de la producción.....	29.474.656,63	100,00	27.525.453,63	100,00	1.949.203,00	7,08
- Consumo de mercaderías, materias primas y otras materias consumibles.....	8.388.276,47	28,46	8.086.867,03	29,38	301.409,44	3,73
- Gastos externos y de explotación.....	9.229.800,33	31,31	8.541.196,97	31,03	688.603,36	8,06
Valor añadido de la empresa.....	11.856.579,83	40,23	10.897.389,63	39,59	959.190,20	8,80
- Gastos de personal.....	7.221.016,24	24,50	6.692.287,58	24,31	528.728,66	7,90
Resultado bruto de explotación.....	4.635.563,59	15,73	4.205.102,05	15,28	430.461,54	10,24
- Dotación para amortizaciones de inmovilizado.....	1.895.023,57	6,43	1.728.735,70	6,29	166.287,87	9,62
- Dotación al fondo de reversión.....	2.837,30	0,01	2.435,25	0,01	402,05	16,51
± Insolvencias de crédito y variación provisiones de tráfico.....	49.309,04	0,17	-2.599,50	-	51.908,54	1.996,87
Resultado neto de explotación.....	2.787.011,76	9,46	2.471.331,60	8,98	315.680,16	12,77
+ Ingresos financieros.....	2.487.053,33	8,44	965.820,56	3,51	1.521.232,77	157,51
- Gastos financieros.....	1.172.524,92	3,98	922.167,40	3,35	250.357,52	27,15
± Dotaciones para amortizaciones y provisiones financieras.....	-38.368,71	-0,13	-38.835,17	-0,14	466,46	1,20
Resultado de las actividades ordinarias.....	4.063.171,46	13,79	2.476.149,59	9,00	1.587.021,87	64,09
+ Beneficios del inmovilizado e ingresos excepcionales.....	1.224.800,72	4,15	1.514.680,33	5,50	-289.879,61	-19,14
- Pérdidas procedentes del inmovilizado y gastos excepcionales..	907.409,47	3,08	2.563.123,61	9,32	-1.655.714,14	-64,60
± Variación provisiones del inmovilizado inmaterial, material y cartera de control.....	-233.777,91	-0,79	-224.604,20	-0,81	-9.173,71	-4,08
Resultado antes de impuestos.....	4.146.784,80	14,07	1.203.102,11	4,37	2.943.682,69	244,67
± Impuesto sobre sociedades.....	-508.743,78	-1,73	-129.425,81	-0,47	-379.317,97	-293,08
Resultado del ejercicio.....	3.638.041,02	12,34	1.073.676,30	3,90	2.564.364,72	238,84

2.2.2. Resultados

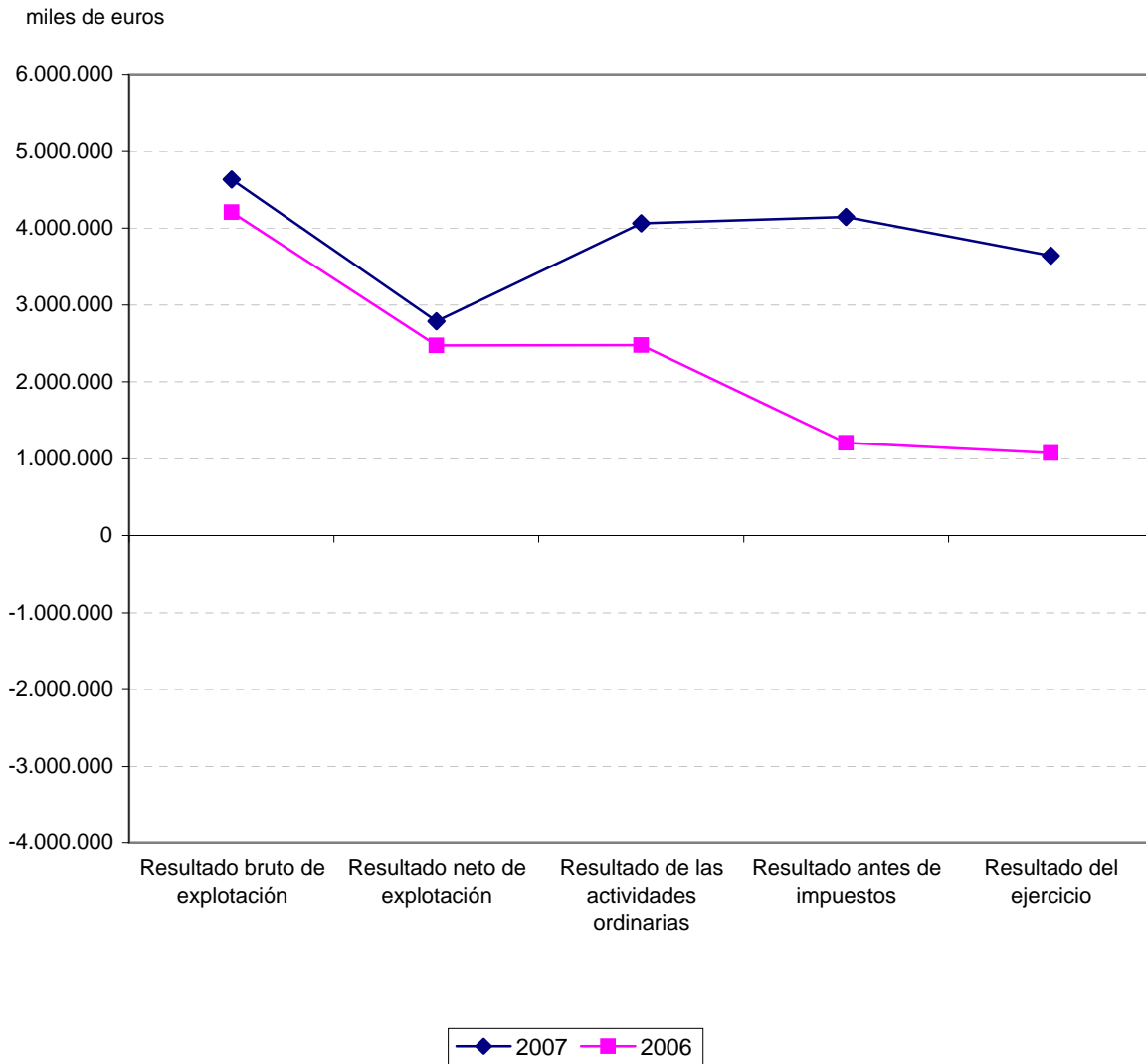

2.2.13. Gastos de personal

Concepto	2007		2006		Variación	
	Miles de euros	Porcentaje	Miles de euros	Porcentaje	Absoluta	Porcentual
Sueldos y salarios.....	5.746.785,14	79,58	5.315.242,05	79,42	431.543,09	8,12
Cargas sociales.....	1.474.231,10	20,42	1.377.045,53	20,58	97.185,57	7,06
Seguridad social.....	1.212.808,09	16,80	1.150.479,61	17,20	62.328,48	5,42
Aportaciones a sistemas de pensiones.....	43.523,82	0,60	34.450,23	0,51	9.073,59	26,34
Otros gastos sociales.....	217.899,19	3,02	192.115,69	2,87	25.783,50	13,42
Total.....	7.221.016,24	100,00	6.692.287,58	100,00	528.728,66	7,90

2.2.14. Gastos financieros

Concepto	2007		2006		Variación	
	Miles de euros	Porcentaje	Miles de euros	Porcentaje	Absoluta	Porcentual
Gastos financieros y gastos asimilados.....	1.154.286,75	98,44	903.394,98	97,96	250.891,77	27,77
Por deudas con empresas del grupo.....	131.933,02	11,25	102.592,66	11,13	29.340,36	28,60
Por deudas con empresas asociadas.....	3.607,72	0,31	1.078,31	0,12	2.529,41	234,57
Por deudas con terceros y gastos asimilados.....	968.932,88	82,63	759.379,96	82,34	209.552,92	27,60
Pérdidas de inversiones financieras.....	49.813,13	4,25	40.344,05	4,37	9.469,08	23,47
Diferencias negativas de cambio.....	18.238,17	1,56	18.772,42	2,04	-534,25	-2,85
Total.....	1.172.524,92	100,00	922.167,40	100,00	250.357,52	27,15

2.2.15. Ingresos financieros

Concepto	2007		2006		Variación	
	Miles de euros	Porcentaje	Miles de euros	Porcentaje	Absoluta	Porcentual
Ingresos de participaciones en capital.....	264.647,30	10,64	243.913,23	25,25	20.734,07	8,50
Ingresos de otros valores negociables y de créditos del activo inmovilizado.....	252.473,80	10,15	177.801,66	18,41	74.672,14	42,00
Otros intereses e ingresos asimilados.....	1.952.190,87	78,50	527.345,62	54,60	1.424.845,25	270,19
Diferencias positivas de cambio.....	17.741,36	0,71	16.760,05	1,74	981,31	5,86
Total.....	2.487.053,33	100,00	965.820,56	100,00	1.521.232,77	157,51

2.2.16. Partidas positivas del resultado extraordinario

Concepto	2007		2006		Variación	
	Miles de euros	Porcentaje	Miles de euros	Porcentaje	Absoluta	Porcentual
Beneficios en enajenación de inmovilizado inmaterial, material y cartera de control.....	156.184,56	12,75	107.040,79	7,07	49.143,77	45,91
Beneficios por operaciones con acciones y obligaciones propias.	4,00	-	-	-	4,00	-
Subvenciones de capital transferidas al resultado del ejercicio.....	438.402,59	35,79	429.992,36	28,39	8.410,23	1,96
Ingresos extraordinarios.....	454.024,25	37,08	729.051,30	48,13	-275.027,05	-37,72
Ingresos y beneficios de otros ejercicios.....	176.185,32	14,38	248.595,88	16,41	-72.410,56	-29,13
Total.....	1.224.800,72	100,00	1.514.680,33	100,00	-289.879,61	-19,14

2.2.17. Partidas negativas del resultado extraordinario

Concepto	2007		2006		Variación	
	Miles de euros	Porcentaje	Miles de euros	Porcentaje	Absoluta	Porcentual
Variación de las provisiones de inmovilizado inmaterial, material y cartera de control.....	233.777,91	20,49	224.604,20	8,06	9.173,71	4,08
Pérdidas procedentes del inmovilizado y gastos excepcionales.....	907.409,47	79,51	2.563.123,61	91,94	-1.655.714,14	-64,60
Pérdidas procedentes del inmovilizado inmaterial, material y cartera de control.....	48.313,67	4,23	203.500,56	7,30	-155.186,89	-76,26
Pérdidas por operaciones con acciones y obligaciones propias	19.681,00	1,72	13.279,00	0,48	6.402,00	48,21
Gastos extraordinarios.....	671.435,18	58,84	2.227.057,72	79,88	-1.555.622,54	-69,85
Gastos y pérdidas de otros ejercicios.....	167.979,62	14,72	119.286,33	4,28	48.693,29	40,82
Total.....	1.141.187,38	100,00	2.787.727,81	100,00	-1.646.540,43	-59,06

2.2.18. Cuadro de financiación

Aplicaciones	Miles de euros		Orígenes	Miles de euros	
	2007	2006		2007	2006
Recursos aplicados en las operaciones.....	-	-	Recursos procedentes de las operaciones.....	4.830.878,84	4.409.356,80
Gastos establecimiento y formalización de deudas.....	20.675,10	43.124,25	Aportaciones de accionistas.....	4.910.442,83	5.140.289,07
Adquisiciones de inmovilizado o traspasos del corto plazo.....	15.474.641,06	10.013.545,75	Ampliaciones de capital.....	4.385.954,95	4.494.700,55
Inmovilizaciones inmateriales.....	205.370,20	148.986,10	Compensaciones de pérdidas.....	524.487,88	645.588,52
Inmovilizaciones materiales.....	9.749.470,58	8.656.943,92	Subvenciones de capital.....	1.587.728,32	2.834.917,82
Inmovilizaciones financieras.....	5.519.800,28	1.207.615,73	Deudas a largo plazo o traspasos del corto plazo.....	4.424.104,72	5.602.982,59
Adquisiciones de acciones propias.....	22.436,61	-	Empréstitos y otros pasivos análogos.....	1.965.098,95	3.156.438,77
Deudores por operaciones de tráfico a largo plazo.....	2.494.700,01	885.209,67	De empresas del grupo y asociadas.....	77.305,86	112.434,32
Reducciones de capital.....	112.490,65	11.390,30	Otras deudas.....	2.381.699,91	2.334.109,50
Dividendos.....	2.981.247,45	2.523.505,74	Enajenación de inmovilizado.....	5.649.625,92	987.922,43
Cancelación o traspaso a corto plazo de deuda a largo plazo.....	2.618.414,27	867.684,24	Inmovilizaciones inmateriales.....	3.121,44	3.537,43
Empréstitos y otros pasivos análogos.....	54.507,33	245.587,71	Inmovilizaciones materiales.....	252.457,25	867.341,38
De empresas del grupo y asociadas.....	22.015,69	224.150,57	Inmovilizaciones financieras.....	5.394.047,23	117.043,62
Otras deudas.....	2.538.695,66	395.865,74	Enajenación de acciones propias.....	-	-
Administraciones Públicas a largo plazo.....	3.195,59	2.080,22	Cancelación anticipada o traspaso a corto plazo de inmovilizaciones financieras.....	1.563.102,51	1.010.116,28
Provisiones para riesgos y gastos.....	952.407,09	1.105.566,44	Empresas del grupo y asociadas.....	53.065,05	127.628,95
Otras.....	153.762,31	887.588,58	Administraciones Públicas a largo plazo.....	1.348.985,60	117.210,66
			Otras inversiones financieras.....	161.051,86	765.276,67
			Cancelación anticipada o traspaso a c.p. de deudores a l.p. por operaciones de tráfico.....	325.170,80	653.247,69
			Otros.....	3.532.422,01	397.682,72
Total Aplicaciones.....	24.830.774,55	16.337.614,97	Total Orígenes.....	26.823.475,95	21.036.515,40
Aumento de capital circulante.....	1.992.701,40	4.698.900,43	Disminución de capital circulante.....	-	-

2.2.3. Adquisiciones de inmovilizado

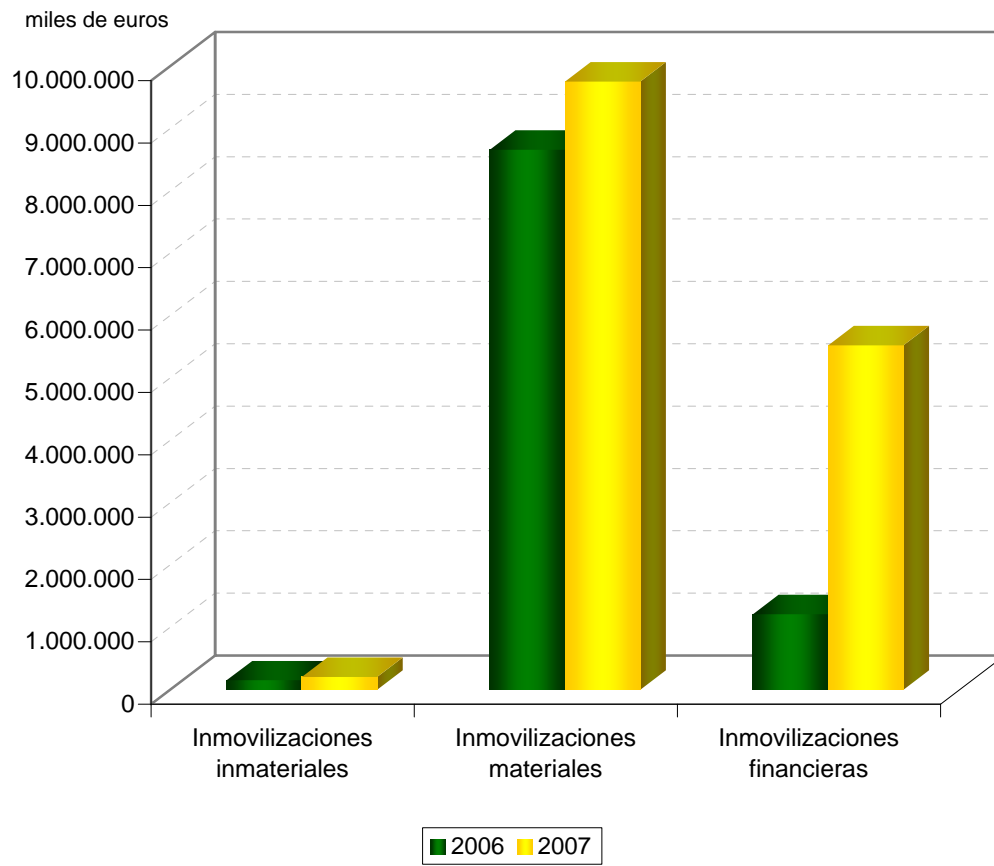

2.2.19. Resultado de las operaciones

Miles de euros

Concepto	2007	2006
Resultado contable del ejercicio.....	3.638.041,02	1.073.676,30
Más		
Dotaciones a las amortizaciones y provisiones de inmovilizado.....	2.135.026,09	1.985.609,03
Dotación a la provisión para riesgos y gastos.....	1.118.164,59	2.408.501,82
Gastos derivados de intereses diferidos.....	2.550,93	2.126,51
Amortización de gastos de formalización de deudas.....	347,18	473,29
Diferencias de cambio negativas.....	-	2.487,62
Pérdidas en enajenación de inmovilizado.....	50.705,52	210.508,02
Impuesto sobre sociedades diferido en el ejercicio.....	27,38	79,04
Otros.....	43.786,77	30.319,84
Menos		
Excesos de provisiones de inmovilizado.....	85.837,52	182.481,87
Excesos de provisiones para riesgos y gastos.....	117.076,57	307.253,66
Ingresos derivados de intereses diferidos.....	10.898,96	3.142,82
Diferencias de cambio positivas.....	6.050,74	5.460,36
Beneficios en la enajenación de inmovilizado.....	1.363.595,64	162.425,98
Subvenciones de capital traspasadas al resultado del ejercicio.....	458.636,99	446.760,92
Impuestos sobre sociedades anticipado en el ejercicio o crédito impositivo generado por compensación de pérdidas.....	36.907,44	93.716,03
Otros.....	78.766,78	103.183,03
Resultado generado o aplicado por las operaciones.....	4.830.878,84	4.409.356,80

2.2.20. Variación del capital circulante

Concepto	Aumentos		Disminuciones	
	2007	2006	2007	2006
Accionistas por desembolsos exigidos.....	59.585,54	-	-	12.076,06
Existencias.....	427.987,20	-	-	353.599,51
Deudores.....	738.119,23	3.342.003,09	-	-
Acreedores y provisiones para riesgos y gastos a corto plazo.....	-	365.775,47	2.435.926,59	-
Inversiones financieras temporales.....	2.518.064,94	68.008,89	-	-
Acciones propias.....	-	-	-	403,00
Tesorería.....	677.297,07	1.295.284,98	-	-
Ajustes por periodificación.....	7.574,01	-	-	6.093,43
Total.....	4.428.627,99	5.071.072,43	2.435.926,59	372.172,00
Variación del capital circulante.....	1.992.701,40	4.698.900,43	-	-

2.2.21. Financiación ajena a largo plazo

Concepto	Importe recibido		Importe reembolsado y traspasado a c.p.		Financiación neta	
	Miles de euros	Porcentaje	Miles de euros	Porcentaje	Miles de euros	Porcentaje
Emprestos y otros pasivos analogos.....	1.965.098,95	44,42	54.507,33	2,08	1.910.591,62	105,61
De empresas del grupo.....	76.183,86	1,72	18.795,94	0,72	57.387,92	3,17
De empresas asociadas.....	1.122,00	0,03	3.219,75	0,12	-2.097,75	-0,11
De otras deudas.....	2.250.394,60	50,86	2.525.296,75	96,57	-274.902,15	-15,19
De proveedores de inmovilizado y otros.....	131.305,31	2,97	13.398,91	0,51	117.906,40	6,52
Total.....	4.424.104,72	100,00	2.615.218,68	100,00	1.808.886,04	100,00

2.2.22. Indicadores económico-financieros

Concepto	2007	2006
Situación financiera		
Liquidez (%): $((\text{Activo circulante} - \text{Existencias}) / \text{Pasivo circulante}) \times 100$	155,86	155,32
Solvencia técnica (%): $(\text{Activo circulante} / \text{Pasivo circulante}) \times 100$	167,89	166,65
Endeudamiento (%): $(\text{Exigible a corto y largo plazo} / \text{Fondos propios}) \times 100$	107,57	123,06
Cobertura del inmovilizado (%): $(\text{Recursos permanentes} / \text{Activo fijo}) \times 100$	119,96	120,00
Endeudamiento a corto plazo (%): $(\text{Pasivo circulante} / \text{Fondos propios}) \times 100$	52,13	58,49
Financiación bancaria sobre recursos ajenos (%): $(\text{Deudas con entidades de crédito} / \text{Exigible a corto y largo plazo}) \times 100$	37,92	39,13
Estructura		
Gastos financieros sobre cifra de negocios (%): $(\text{Gastos financieros} / \text{Importe neto de la cifra de negocios}) \times 100$	4,44	3,65
Subvenciones sobre cifra de negocios (%): $(\text{Subvenciones a la explotación} / \text{Importe neto de la cifra de negocios}) \times 100$	6,55	5,72
Inmovilizado sobre total activo (%): $(\text{Inmovilizado} / \text{Total activo}) \times 100$	66,67	66,35
Fondos propios sobre total pasivo (%): $(\text{Fondos propios} / \text{Total pasivo}) \times 100$	37,76	34,20
Rentabilidad		
Margen bruto de explotación (%): $(\text{Resultado bruto de explotación} / \text{Importe neto de la cifra de negocios}) \times 100$	17,54	16,65
Rentabilidad económica (%): $(\text{Resultado antes de impuestos} + \text{Gastos financieros} / \text{Total activo}) \times 100$	4,72	2,15
Rentabilidad financiera (%): $(\text{Resultado después de impuestos} / \text{Fondos propios}) \times 100$	8,55	3,17
Dividendos sobre fondos propios (%): $(\text{Dividendos} / \text{Fondos propios}) \times 100$	6,46	8,13
Productividad		
Inmovilizado en explotación por empleado (Miles de euros): $\text{Inmovilizaciones materiales} / \text{Plantilla media activa}$	333,45	292,47
Cifra de negocios por empleado (Miles de euros): $\text{Importe neto de la cifra de negocios} / \text{Plantilla media activa}$	149,66	144,43
Coste medio de personal (Miles de euros): $\text{Gastos de personal} / \text{Plantilla media activa}$	40,89	38,28
Beneficios por empleado (Miles de euros): $\text{Resultado después de impuestos} / \text{Plantilla media activa}$	20,60	6,14

2.2.4. Financiación ajena a largo plazo

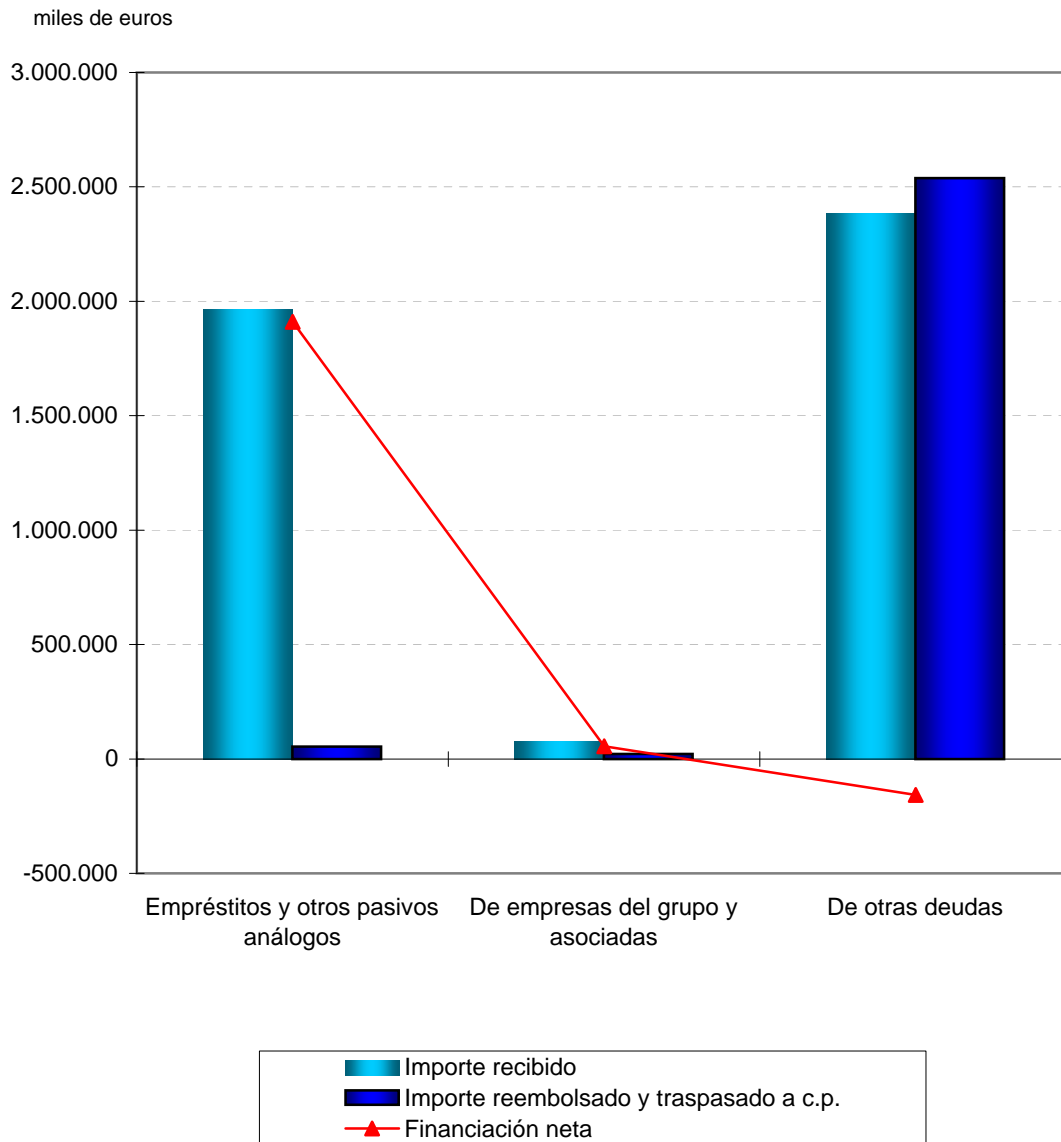

2.2.23. Distribucion de personal

Plantilla media

Categorías	2007		2006	
	Personal fijo	Personal eventual	Personal fijo	Personal eventual
Directivos, técnicos y similares.....	37.787	7.006	38.648	7.579
Administrativos y auxiliares.....	21.601	3.347	20.845	2.486
Obreros y subalternos.....	81.368	25.478	76.876	28.388
TOTAL.....	140.756	35.831	136.369	38.453

2.2.5. Distribución de personal

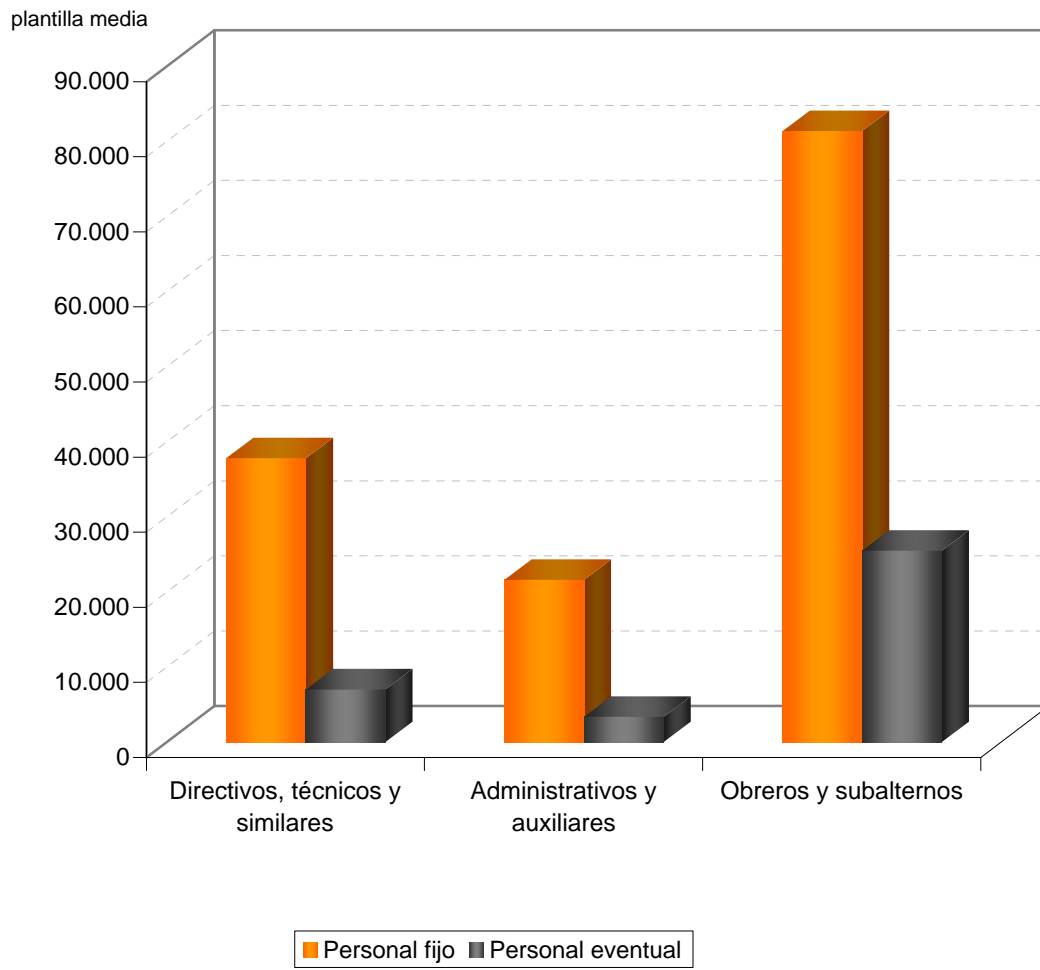



**2.3. ANÁLISIS DE LAS
ENTIDADES DE CRÉDITO**

2.3.1. Balance de situación

Activo	2007		2006		Variación	
	Miles de euros	Porcentaje	Miles de euros	Porcentaje	Absoluta	Porcentual
Cajas y depósitos en Bancos Centrales.....	128.109,00	0,32	236.630,00	0,73	-108.521,00	-45,86
Cartera de negociación.....	466.019,00	1,17	197.463,00	0,61	268.556,00	136,00
Otros activos financieros a valor razonable con cambios en p y g.	-	-	-	-	-	-
Activos financieros disponibles para la venta.....	118.998,00	0,30	120.142,00	0,37	-1.144,00	-0,95
Inversiones crediticias.....	27.760.530,00	69,60	31.083.508,00	96,27	-3.322.978,00	-10,69
Cartera de inversión a vencimiento.....	10.662.707,00	26,74	-	-	10.662.707,00	-
Ajustes a activos financieros por macro-coberturas.....	-	-	-	-	-	-
Derivados de cobertura.....	394.718,00	0,99	378.245,00	1,17	16.473,00	4,36
Activos no corrientes en venta.....	54.186,00	0,14	55.858,00	0,17	-1.672,00	-2,99
Participaciones.....	33.372,00	0,08	30.431,00	0,09	2.941,00	9,66
Contratos de seguros vinculados a pensiones.....	-	-	-	-	-	-
Activo material.....	108.178,00	0,27	108.622,00	0,34	-444,00	-0,41
Activo intangible.....	6.909,00	0,02	3.062,00	0,01	3.847,00	125,64
Activos fiscales.....	132.325,00	0,33	62.081,00	0,19	70.244,00	113,15
Periodificaciones.....	559,00	-	499,00	-	60,00	12,02
Otros activos.....	15.006,00	0,04	15.557,00	0,05	-551,00	-3,54
Total.....	39.881.616,00	100,00	32.292.098,00	100,00	7.589.518,00	23,50

Pasivo y Patrimonio neto	2007		2006		Variación	
	Miles de euros	Porcentaje	Miles de euros	Porcentaje	Absoluta	Porcentual
Pasivo.....	37.815.249,00	-10,79	30.890.675,00	-8,87	6.924.574,00	22,42
Cartera de negociación.....	321.836,00	0,81	182.921,00	0,57	138.915,00	75,94
Otros pasivos financiero. a valor razonable con cambios en p y g	-	-	-	-	-	-
Pasivos financieros a valor razonable con cambios en patrimonio neto.....	-	-	-	-	-	-
Pasivos financieros a coste amortizado.....	33.614.617,00	84,29	28.161.124,00	87,21	5.453.493,00	19,37
Ajustes a pasivos financieros por macro-coberturas.....	-	-	-	-	-	-
Derivados de cobertura.....	3.600.798,00	9,03	2.243.015,00	6,95	1.357.783,00	60,53
Pasivos asociados con activos no corrientes en venta.....	-	-	-	-	-	-
Provisiones.....	241.313,00	0,61	224.923,00	0,70	16.390,00	7,29
Pasivos fiscales.....	31.896,00	0,08	74.636,00	0,23	-42.740,00	-57,26
Periodificaciones.....	2.550,00	0,01	459,00	-	2.091,00	455,56
Otros pasivos.....	2.239,00	0,01	3.597,00	0,01	-1.358,00	-37,75
Patrimonio neto.....	2.066.367,00	5,18	1.401.423,00	4,34	664.944,00	47,45
Ajustes por valoración.....	-158.352,00	-0,39	-53.794,00	-0,16	-104.558,00	-194,37
Fondos propios.....	2.224.719,00	5,58	1.455.217,00	4,51	769.502,00	52,88
Fondo de dotación y reservas.....	2.142.373,00	5,37	1.348.431,00	4,18	793.942,00	58,88
Resultado del ejercicio.....	82.346,00	0,21	106.786,00	0,33	-24.440,00	-22,89
Total.....	39.881.616,00	100,00	32.292.098,00	100,00	7.589.518,00	23,50

2.3.1. Balance de situación

ACTIVO

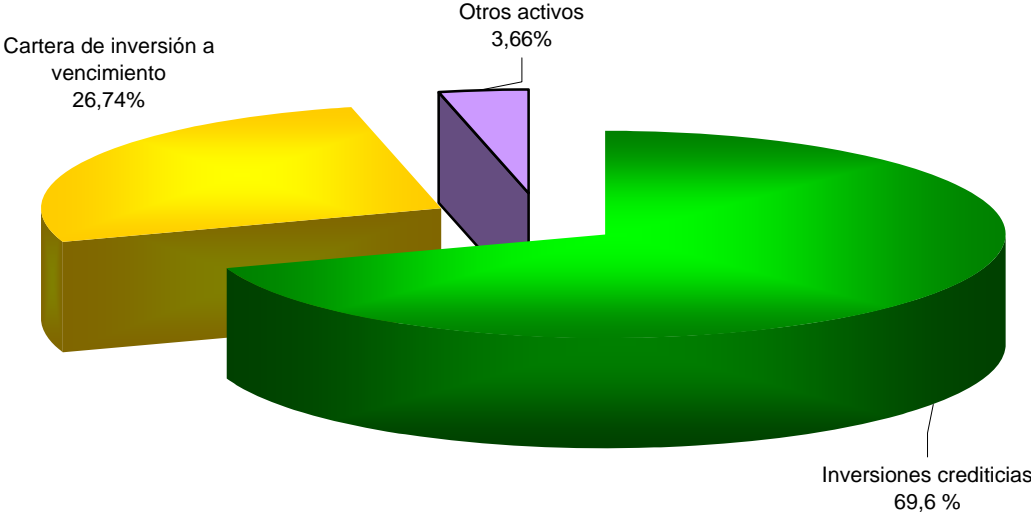

PASIVO

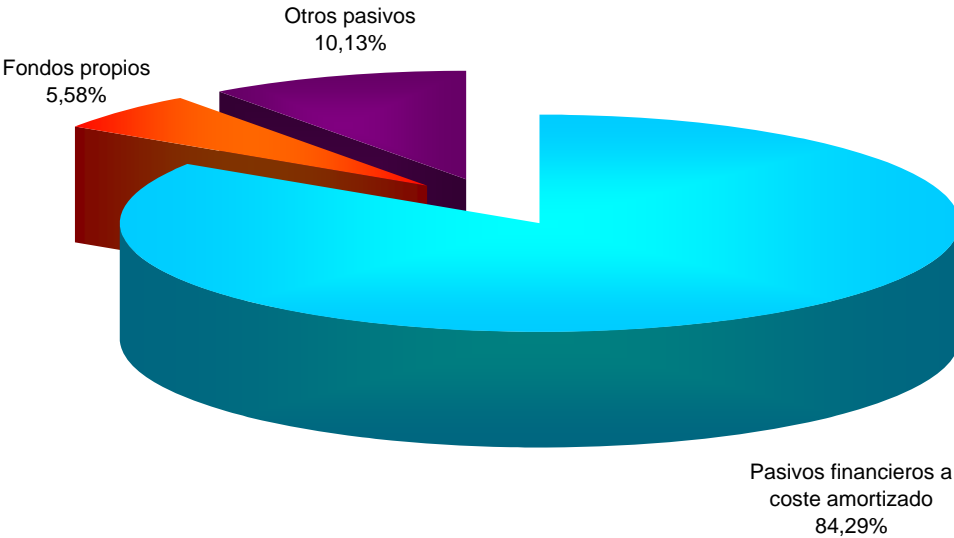

2.3.2. Estado de cambios en el patrimonio neto

Concepto	2007		2006		Variación	
	Miles de euros	Porcentaje	Miles de euros	Porcentaje	Absoluta	Porcentual
Ingresos netos reconocidos directamente en el patrimonio neto.....	-104.558,00	470,72	5.790,00	5,14	-110.348,00	-1.905,84
Activos financieros disponibles para la venta.....	-2.154,00	9,70	2.355,00	2,09	-4.509,00	-191,46
Pasivos financieros a valor razonable con cambios en el patrimonio neto.....	-	-	-	-	-	-
Cobertura de los flujos de efectivo.....	-102.404,00	461,02	3.435,00	3,05	-105.839,00	-3.081,19
Coberturas de inversiones netas en negocios en el extranjero	-	-	-	-	-	-
Diferencias de cambio.....	-	-	-	-	-	-
Activos no corrientes en venta.....	-	-	-	-	-	-
Resultado del ejercicio.....	82.346,00	-370,72	106.786,00	94,86	-24.440,00	-22,89
Resultado publicado.....	82.346,00	-370,72	106.786,00	94,86	-24.440,00	-22,89
Ajustes por cambios de criterio contable.....	-	-	-	-	-	-
Ajustes por errores.....	-	-	-	-	-	-
Ingresos y gastos totales del ejercicio.....	-22.212,00	100,00	112.576,00	100,00	-134.788,00	-119,73

2.3.3. Estado de flujos de efectivo público

Miles de euros

Concepto	2007	2006
A) Total flujos de efectivo de las actividades de explotación.....	10.565.745,00	-846.657,00
1. Resultado del ejercicio.....	82.346,00	106.786,00
2. Ajustes al resultado.....	104.035,00	67.883,00
Amortización de activos materiales e intangibles (+).....	3.001,00	3.581,00
Pérdidas por deterioro de activos (+/-).....	73.696,00	-14.649,00
Dotaciones a provisiones (+/-).....	1.909,00	31.374,00
Ganancias/Pérdidas por venta de activo material (+/-).....	-66,00	-4.464,00
Ganancias/Pérdidas por venta de participaciones(+/-).....	-	-
Impuestos (+/-).....	25.495,00	52.041,00
Otras partidas no monetarias (+/-).....	-	-
Resultado ajustado.....	186.381,00	174.669,00
Aumento/Disminución neta en los activos de explotación.....	-3.456.813,00	-4.145.391,00
Cartera de negociación.....	268.556,00	5.794,00
Otros activos financieros a valor razonable con cambios en pérdidas y ganancias.....	-1.144,00	-
Activos financieros disponibles para la venta.....	-	-
Inversiones crediticias.....	-3.324.178,00	-6.615.058,00
Otros activos de explotación.....	-400.047,00	2.463.873,00
Aumento/Disminución neta en los pasivos de explotación.....	6.922.551,00	-5.166.717,00
Cartera de negociación.....	138.914,00	-
Otros pasivos a valor razonable con cambios en pérdidas y ganancias.....	-	-
Pasivos financieros a valor razonable con cambios en patrimonio neto.....	-	-
Pasivos financieros a coste amortizado.....	5.453.493,00	723.675,00
Otros pasivos de explotación.....	1.330.144,00	-5.890.392,00
Inversiones.....	-10.675.259,00	-4.806,00
Desinversiones.....	994,00	1.013.916,00
2. Total flujos de efectivo de las actividades de inversión.....	-10.674.265,00	1.009.110,00
3. Flujos de efectivo de las actividades de financiación.....	-	-
4. Efecto de las variaciones del tipo de cambio en el efectivo o equivalentes.....	-	-
5. Aumento/disminución neto del efectivo o equivalentes (1+2+3+4).....	-108.520,00	162.453,00

2.3.4. Inversiones crediticias

Concepto	2007		2006		Variación	
	Miles de euros	Porcentaje	Miles de euros	Porcentaje	Absoluta	Porcentual
Depósitos en entidades de crédito.....	14.209.076,00	51,19	20.344.470,00	65,45	-6.135.394,00	-30,16
Operaciones del mercado monetario a través de entidades de contrapartida.....	-	-	-	-	-	-
Crédito a la clientela.....	13.550.251,00	48,81	10.739.034,00	34,55	2.811.217,00	26,18
Valores representativos de deuda.....	-	-	-	-	-	-
Otros activos financieros.....	1.203,00	-	4,00	-	1.199,00	29.975,00
Total.....	27.760.530,00	100,00	31.083.508,00	100,00	-3.322.978,00	-10,69

2.3.2. Inversiones crediticias

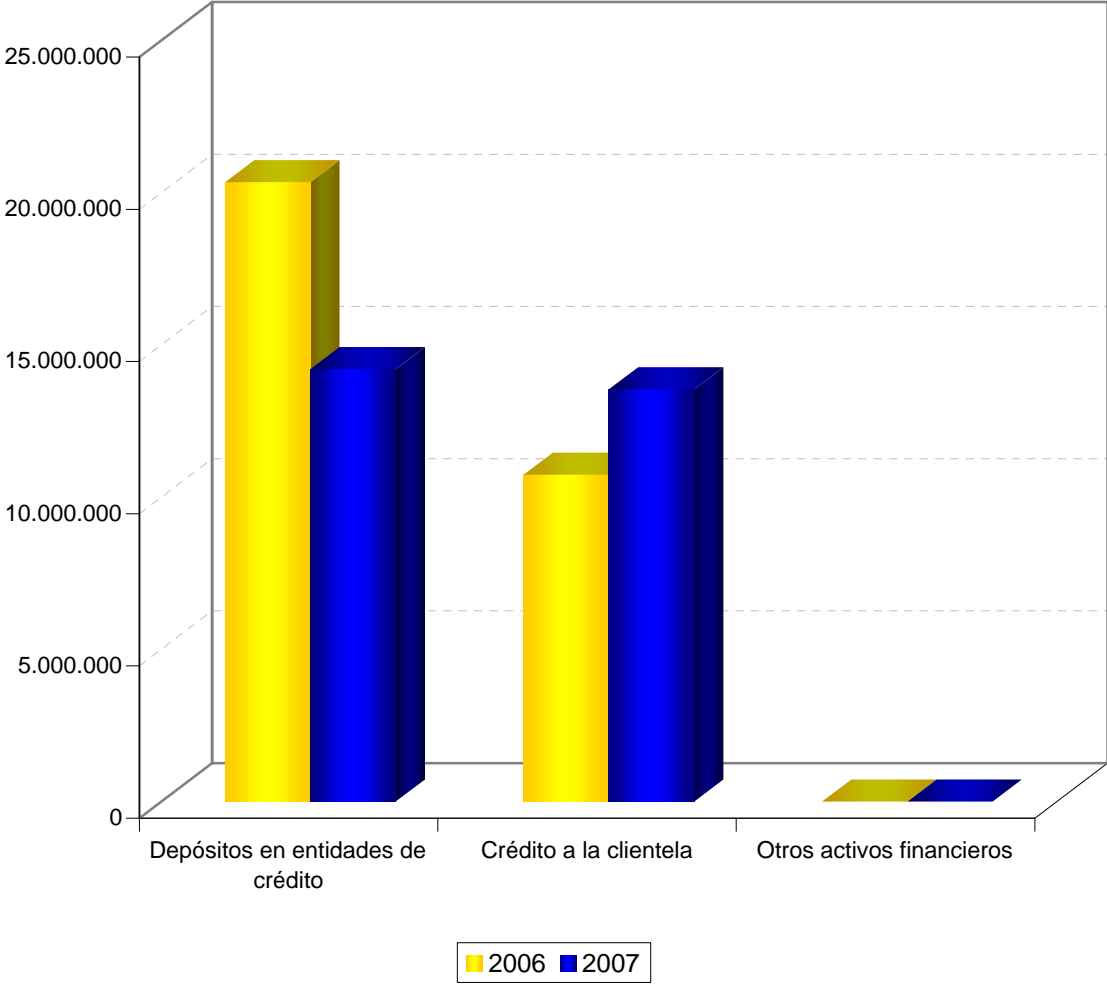

2.3.5. Entidades de crédito atendiendo a su naturaleza

Activo	2007		2006		Variación	
	Miles de euros	Porcentaje	Miles de euros	Porcentaje	Absoluta	Porcentual
Cuentas mutuas.....	-	-	-	-	-	-
Cuentas a plazo.....	14.068.148,00	99,01	20.161.250,00	99,10	-6.093.102,00	-30,22
Activos financieros híbridos.....	-	-	-	-	-	-
Adquisición temporal activos.....	-	-	-	-	-	-
Otras cuentas.....	17.328,00	0,12	9.632,00	0,05	7.696,00	79,90
Activos dudosos.....	26.359,00	0,19	29.463,00	0,14	-3.104,00	-10,54
Ajustes por valoración.....	97.241,00	0,68	144.125,00	0,71	-46.884,00	-32,53
Total.....	14.209.076,00	100,00	20.344.470,00	100,00	-6.135.394,00	-30,16

Pasivo	2007		2006		Variación	
	Miles de euros	Porcentaje	Miles de euros	Porcentaje	Absoluta	Porcentual
Cuentas mutuas.....	-	-	-	-	-	-
Cuentas a plazo.....	1.077.086,00	101,58	1.761.189,00	99,03	-684.103	-38,84
Participaciones emitidas.....	-	-	-	-	-	-
Otros pasivos financieros asociados a activos financieros transferidos.....	-	-	-	-	-	-
Pasivos financieros híbridos.....	-	-	-	-	-	-
Cesión temporal de activos.....	-	-	-	-	-	-
Otras cuentas.....	-	-	-	-	-	-
Ajustes por valoración.....	-16.759,00	-1,58	17.291,00	0,97	-34.050	-196,92
Total.....	1.060.327,00	100,00	1.778.480,00	100,00	-718.153	-40,38

2.3.6. Crédito a la clientela

Concepto	2007		2006		Variación	
	Miles de euros	Porcentaje	Miles de euros	Porcentaje	Absoluta	Porcentual
Administraciones Públicas españolas.....	1.096.237,00	8,09	1.231.780,00	11,47	-135.543,00	-11,00
Administración Central.....	34.911,00	0,26	194.317,00	1,81	-159.406,00	-82,03
Administraciones Territoriales.....	1.051.112,00	7,75	1.033.318,00	9,62	17.794,00	1,72
Administración de la Seguridad Social.....	-	-	2,00	-	-2,00	-100,00
Activos dudosos.....	3,00	-	7,00	-	-4,00	-57,14
Ajustes por valoración.....	10.211,00	0,08	4.136,00	0,04	6.075,00	146,88
Otros sectores residentes.....	10.554.807,00	77,89	7.407.925,00	68,99	3.146.882,00	42,48
Crédito comercial.....	-	-	-	-	-	-
Deudores con garantía real.....	107.663,00	0,79	12.598,00	0,12	95.065,00	754,60
Otros deudores.....	10.438.194,00	77,03	7.303.342,00	68,02	3.134.852,00	42,92
Deudores a la vista y varios.....	14.153,00	0,10	26.234,00	0,24	-12.081,00	-46,05
Activos dudosos.....	292.314,00	2,16	408.608,00	3,80	-116.294,00	-28,46
Ajustes por valoración.....	-297.517,00	-2,19	-342.857,00	-3,19	45.340,00	13,22
Administraciones públicas no residentes.....	-	-	489,00	-	-489,00	-100,00
Créditos. Efectivo desembolsado.....	-	-	489,00	-	-489,00	-100,00
Activos dudosos.....	3.745,00	0,02	4.186,00	0,03	-441,00	-10,54
Ajustes por valoración.....	-3.745,00	-0,02	-4.186,00	-0,03	441,00	10,54
Otros sectores no residentes.....	1.899.207,00	14,02	2.098.840,00	19,54	-199.633,00	-9,51
Crédito comercial.....	-	-	-	-	-	-
Deudores con garantía real.....	-	-	-	-	-	-
Otros deudores.....	1.897.215,00	14,00	2.094.807,00	19,49	-197.592,00	-9,43
Deudores a la vista y varios.....	3,00	-	559,00	0,01	-556,00	-99,46
Activos dudosos.....	9.302,00	0,07	28.955,00	0,27	-19.653,00	-67,87
Ajustes por valoración.....	-7.313,00	-0,05	-25.481,00	-0,23	18.168,00	71,30
Total.....	13.550.251,00	100,00	10.739.034,00	100,00	2.811.217,00	26,18

2.3.3. Créditos y depósitos a la clientela

Crédito a la clientela

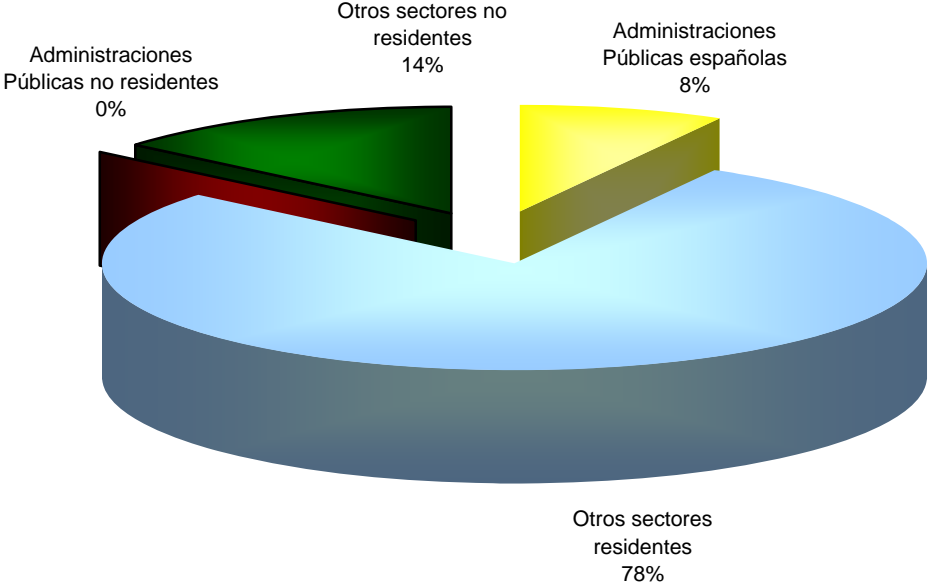

Depósito de la clientela

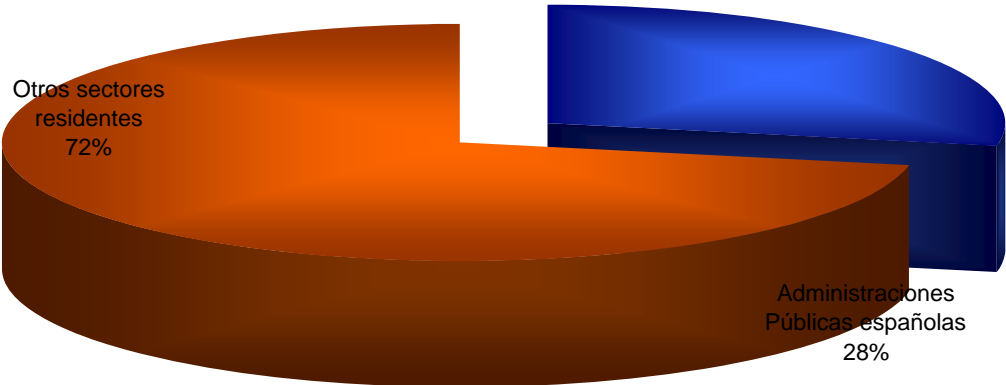

2.3.7. Valores representativos de deuda

Concepto	2007		2006		Variación	
	Miles de euros	Porcentaje	Miles de euros	Porcentaje	Absoluta	Porcentual
Bancos centrales y Administraciones públicas españolas.....	-	-	-	-	-	-
Entidades de crédito.....	-	-	-	-	-	-
Otros sectores residentes.....	-	-	-	-	-	-
Administraciones públicas no residentes.....	-	-	-	-	-	-
Otros sectores no residentes.....	-	-	-	-	-	-
Activos dudosos.....	60.000,00	100,28	-	-	60.000,00	-
Ajustes por valoración.....	-30.496,00	-0,28	-	-	-30.496,00	-
Total.....	10.662.707,00	100,00	-	-	10.662.707,00	-

2.3.8. Pasivos financieros a coste amortizado

Concepto	2007		2006		Variación	
	Miles de euros	Porcentaje	Miles de euros	Porcentaje	Absoluta	Porcentual
Depósitos de bancos centrales.....	-	-	-	-	-	-
Depósitos de entidades de crédito.....	1.060.327,00	3,15	1.778.480,00	6,32	-718.153,00	-40,38
Operaciones del mercado monetario a través de entidades de contrapartida.....	-	-	-	-	-	-
Depósitos de la clientela.....	2.665.823,00	7,93	2.208.463,00	7,84	457.360,00	20,71
Débitos representados por valores negociables.....	29.053.942,00	86,44	23.896.687,00	84,85	5.157.255,00	21,58
Pasivos subordinados.....	-	-	-	-	-	-
Otros pasivos financieros.....	834.525,00	2,48	277.494,00	0,99	557.031,00	200,74
Total.....	33.614.617,00	100,00	28.161.124,00	100,00	5.453.493,00	19,37

2.3.4. Pasivos financieros a coste amortizado

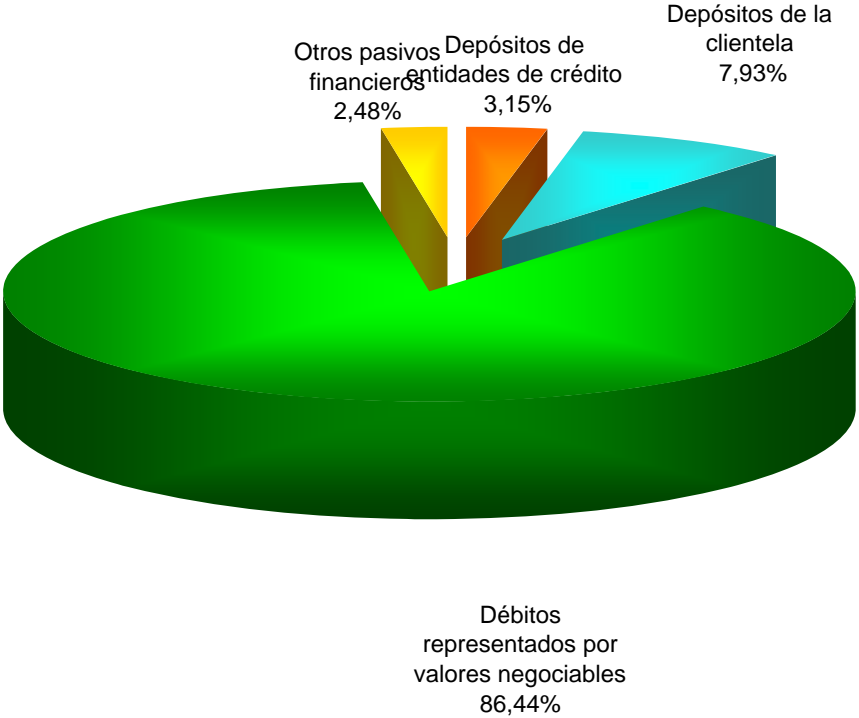

2.3.9. Depósitos de la clientela

Concepto	2007		2006		Variación	
	Miles de euros	Porcentaje	Miles de euros	Porcentaje	Absoluta	Porcentual
Administraciones Públicas españolas.....	741.349,00	27,81	918.190,00	41,58	-176.841,00	-19,26
Administración Central.....	741.290,00	27,81	918.190,00	41,58	-176.900,00	-19,27
Administraciones Territoriales.....	-	-	-	-	-	-
Administración de la Seguridad Social.....	-	-	-	-	-	-
Ajustes por valoración.....	59,00	-	-	-	59,00	-
Otros sectores residentes.....	1.909.416,00	71,63	1.276.282,00	57,79	633.134,00	49,61
Depósitos a la vista.....	22.249,00	0,83	21.334,00	0,97	915,00	4,29
Depósitos a plazo.....	1.863.071,00	69,90	1.242.838,00	56,27	620.233,00	49,90
Depósitos con preaviso.....	-	-	-	-	-	-
Cesión temporal de activos.....	-	-	-	-	-	-
Ajustes por valoración.....	24.096,00	0,90	12.110,00	0,55	11.986,00	98,98
Administraciones públicas no residentes.....	-	-	-	-	-	-
Depósitos. Efectivo recibido.....	-	-	-	-	-	-
Ajustes por valoración.....	-	-	-	-	-	-
Otros sectores no residentes.....	15.058,00	0,56	13.991,00	0,63	1.067,00	7,63
Depósitos a la vista.....	-	-	-	-	-	-
Depósitos a plazo.....	15.038,00	0,56	13.985,00	0,63	1.053,00	7,53
Depósitos con preaviso.....	-	-	-	-	-	-
Cesión temporal de activos.....	-	-	-	-	-	-
Ajustes por valoración.....	20,00	-	6,00	-	14,00	233,33
Total.....	2.665.823,00	100,00	2.208.463,00	100,00	457.360,00	20,71

2.3.10 Débitos representados por otros valores negociables

Concepto	2007		2006		Variación	
	Miles de euros	Porcentaje	Miles de euros	Porcentaje	Absoluta	Porcentual
Pagarés y efectos.....	64.910,00	0,22	65.882,00	0,28	-972,00	-1,48
Títulos hipotecarios.....	-	-	-	-	-	-
Otros valores asociados a activos financieros transferidos.....	-	-	-	-	-	-
Valores convertibles.....	-	-	-	-	-	-
Valores híbridos.....	-	-	-	-	-	-
Otros valores no convertibles.....	29.569.115,00	101,77	24.109.124,00	100,88	5.459.991,00	22,65
Menos: valores propios.....	-	-	-	-	-	-
Ajustes por valoración.....	-580.083,00	-1,99	-278.319,00	-1,16	-301.764,00	-108,42
Total.....	29.053.942,00	100,00	23.896.687,00	100,00	5.157.255,00	21,58

2.3.11. Provisiones

Concepto	2007		2006		Variación	
	Miles de euros	Porcentaje	Miles de euros	Porcentaje	Absoluta	Porcentual
Fondo para pensiones y obligaciones similares.....	58,00	0,02	-	-	58,00	-
Provisiones para impuestos.....	35,00	0,01	35,00	0,02	-	-
Provisiones para riesgos y compromisos contingentes.....	28.383,00	11,76	31.372,00	13,95	-2.989,00	-9,53
Otras provisiones.....	212.837,00	88,21	193.516,00	86,03	19.321,00	9,98
Total.....	241.313,00	100,00	224.923,00	100,00	16.390,00	7,29

2.3.12. Fondos propios

Concepto	2007		2006		Variación	
	Miles de euros	Porcentaje	Miles de euros	Porcentaje	Absoluta	Porcentual
Fondo de dotación.....	1.629.144,00	73,23	958.758,00	65,88	670.386,00	69,92
Reservas.....	513.229,00	23,07	389.673,00	26,78	123.556,00	31,71
Otros instrumentos de capital.....	-	-	-	-	-	-
Cuentas participativas y fondos asociados.....	-	-	-	-	-	-
Resultado del ejercicio.....	82.346,00	3,70	106.786,00	7,34	-24.440,00	-22,89
Menos: dividendos y retribuciones.....	-	-	-	-	-	-
Total.....	2.224.719,00	100,00	1.455.217,00	100,00	769.502,00	52,88

2.3.13. Cuenta de pérdidas y ganancias

Concepto	2007		2006		Variación	
	Miles de euros	Porcentaje	Miles de euros	Porcentaje	Absoluta	Porcentual
+ Intereses y rendimientos asimilados.....	1.647.438,00	100,00	1.068.234,00	100,00	579.204,00	54,22
- Intereses y cargas asimiladas.....	1.437.966,00	87,28	872.236,00	81,65	565.730,00	64,86
+ Rendimiento de instrumentos de capital.....	242,00	0,01	43,00	-	199,00	462,79
Margen de intermediación.....	209.714,00	12,73	196.041,00	18,35	13.673,00	6,97
+ Comisiones percibidas.....	17.117,00	-12,41	14.114,00	-18,03	3.003,00	21,28
- Comisiones pagadas.....	2.003,00	0,12	1.871,00	0,18	132,00	7,06
± Resultado de operaciones financieras.....	3.264,00	0,20	1.540,00	0,14	1.724,00	111,95
± Diferencias de cambio.....	-758,00	13,60	-2.400,00	19,28	1.642,00	68,42
Margen ordinario.....	227.334,00	13,80	207.424,00	19,42	19.910,00	9,60
+ Otros productos de explotación.....	2.562,00	0,16	2.540,00	0,24	22,00	0,87
- Gastos de personal.....	15.879,00	0,96	15.173,00	1,42	706,00	4,65
- Otros gastos generales de administración.....	21.997,00	1,35	18.885,00	1,77	3.112,00	16,48
- Amortización.....	3.001,00	0,18	3.581,00	0,34	-580,00	-16,20
- Otras cargas de explotación.....	-	-	-	-	-	-
Margen de explotación.....	189.019,00	11,47	172.325,00	16,13	16.694,00	9,69
- Pérdida por deterioro de activos.....	73.696,00	4,46	-14.649,00	-1,37	88.345,00	603,08
- Dotación a provisiones.....	1.909,00	0,12	31.374,00	2,93	-29.465,00	-93,92
+ Otras ganancias.....	8.148,00	0,49	4.623,00	0,43	3.525,00	76,25
- Otras pérdidas.....	13.721,00	0,83	1.396,00	0,13	12.325,00	882,88
Resultado antes de impuestos.....	107.841,00	6,55	158.827,00	14,87	-50.986,00	-32,10
± Impuesto sobre beneficios.....	-25.495,00	-1,55	-52.041,00	-4,87	26.546,00	51,01
- Dotación obligatoria a obras y fondos sociales.....	-	-	-	-	-	-
Resultado de las actividades ordinarias.....	82.346,00	5,00	106.786,00	10,00	-24.440,00	-22,89
± Resultado de operaciones interrumpidas.....	-	-	-	-	-	-
Resultado del ejercicio.....	82.346,00	5,00	106.786,00	10,00	-24.440,00	-22,89

2.3.5. Resultados

miles de euros

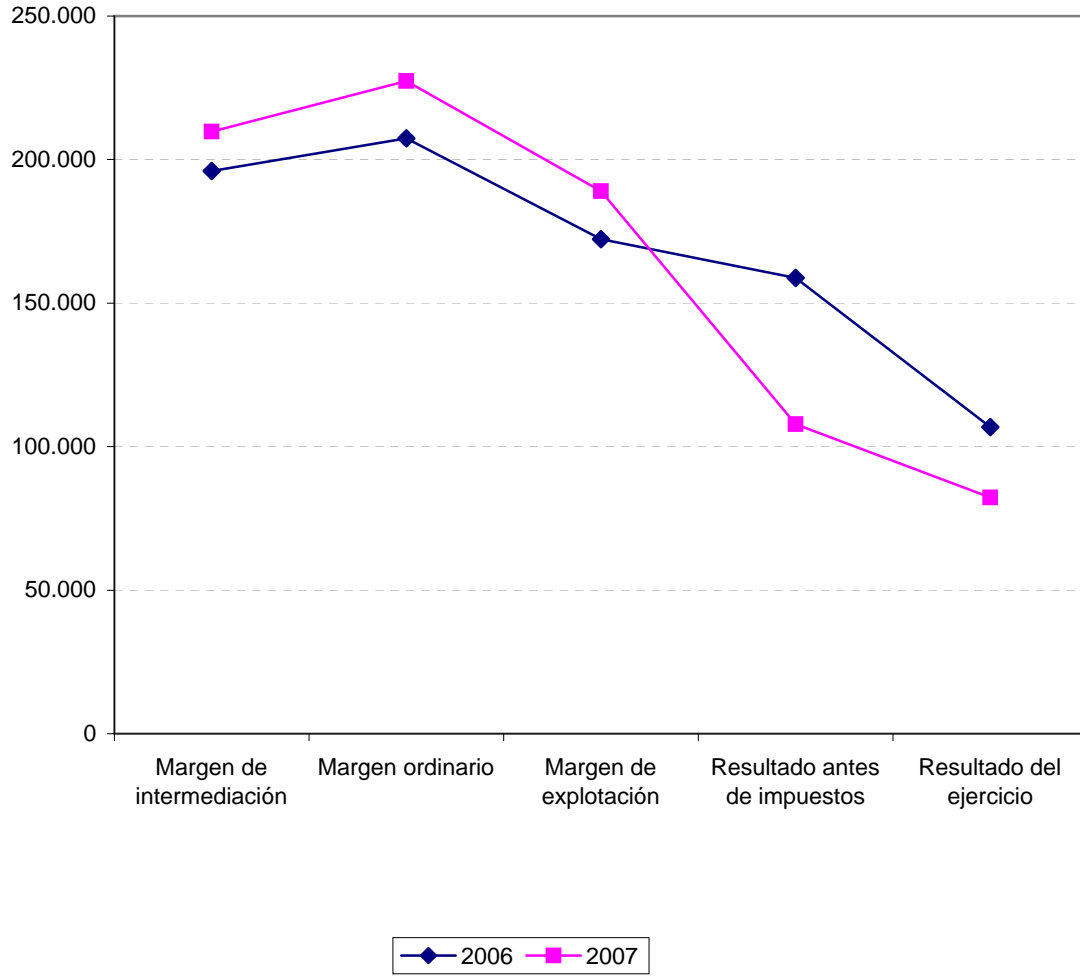

2.3.14. Margen de intermediación

Concepto	2007		2006		Variación	
	Miles de euros	Porcentaje	Miles de euros	Porcentaje	Absoluta	Porcentual
Intereses y rendimientos asimilados.....	1.647.438,00	100,00	1.068.234,00	100,00	579.204,00	54,22
Depósitos en bancos centrales.....	3.251,00	0,20	1.168,00	0,11	2.083,00	178,34
Depósitos en entidades de crédito.....	581.817,00	35,32	601.528,00	56,31	-19.711,00	-3,28
Operaciones del mercado monetario a través de entidades de contrapartida.....	-	-	-	-	-	-
Crédito a la clientela.....	652.145,00	39,59	367.394,00	34,39	284.751,00	77,51
Valores representativos de deuda.....	414.530,00	25,16	20.448,00	1,91	394.082,00	1.927,24
Activos dudosos.....	5.744,00	0,35	91.253,00	8,54	-85.509,00	-93,71
Rectificación de ingresos por operaciones de cobertura.....	-10.049,00	-0,60	-13.557,00	-1,26	3.508,00	25,88
Otros rendimientos.....	-	-	-	-	-	-
Intereses y cargas asimiladas.....	1.437.966,00	87,28	872.236,00	81,65	565.730,00	64,86
Depósitos de bancos centrales.....	-	-	-	-	-	-
Depósitos de entidades de crédito.....	56.834,00	3,45	74.141,00	6,94	-17.307,00	-23,34
Operaciones del mercado monetario a través de entidades de contrapartida.....	-	-	-	-	-	-
Depósitos de la clientela.....	95.039,00	5,77	44.613,00	4,18	50.426,00	113,03
Depósitos representados por valores negociables.....	1.578.471,00	-91,52	1.079.515,00	-80,60	498.956,00	46,22
Pasivos subordinados.....	-	-	-	-	-	-
Rectificación de gastos por operaciones de cobertura.....	-292.378,00	-17,74	-326.033,00	-30,52	33.655,00	10,32
Otros intereses y cargas.....	-	-	-	-	-	-
Rendimiento de instrumentos de capital.....	242,00	0,01	43,00	-	199,00	462,79
Margen de intermediación.....	209.714,00	12,73	196.041,00	18,35	13.673,00	6,97

2.3.15. Gastos de explotación

Concepto	2007		2006		Variación	
	Miles de euros	Porcentaje	Miles de euros	Porcentaje	Absoluta	Porcentual
Gastos de personal.....	15.879,00	41,92	15.173,00	44,55	706,00	4,65
Sueldos y gratificaciones al personal activo.....	11.837,00	31,25	10.917,00	32,06	920,00	8,43
Cuotas a la Seguridad Social.....	2.603,00	6,87	2.453,00	7,20	150,00	6,11
Aportaciones a planes de pensiones.....	39,00	0,10	-	-	39,00	-
Otros gastos de personal.....	1.400,00	3,70	1.803,00	5,29	-403,00	-22,35
Otros gastos generales de administración.....	21.997,00	58,08	18.885,00	55,45	3.112,00	16,48
De inmuebles, instalaciones y material.....	1.723,00	4,55	4.412,00	12,95	-2.689,00	-60,95
Informática, comunicaciones, publicidad y propaganda.....	6.094,00	16,09	3.005,00	8,82	3.089,00	102,80
Contribuciones e impuestos.....	5.446,00	14,38	1.178,00	3,46	4.268,00	362,31
Otros gastos generales.....	8.734,00	23,06	10.290,00	30,21	-1.556,00	-15,12
Total.....	37.876,00	100,00	34.058,00	100,00	3.818,00	11,21

2.3.16. Distribucion de Personal

Plantilla media

Categorías	2007		2006	
	Personal fijo	Personal eventual	Personal fijo	Personal eventual
Directivos, técnicos y similares.....	190	12	202	10
Administrativos y auxiliares.....	68	2	71	5
Subalternos y otros.....	6	-	6	-
TOTAL.....	264	14	279	15

2.3.6. Distribución de personal

plantilla media

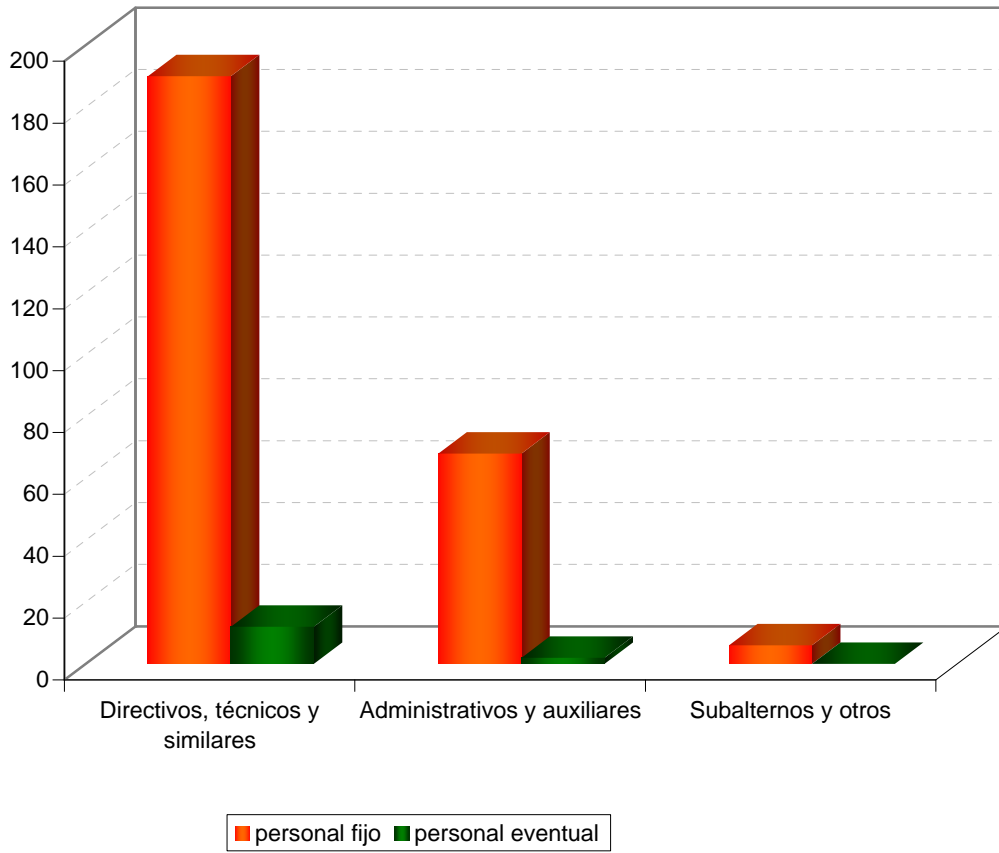



2.4. ANÁLISIS DE LAS ENTIDADES DE SEGUROS

2.4.1. Balance de situación

Activo	2007		2006		Variación	
	Miles de euros	Porcentaje	Miles de euros	Porcentaje	Absoluta	Porcentual
Accionistas, por desembolsos no exigidos.....	-	-	-	-	-	-
Activos inmateriales, gastos de establecimiento y a distribuir en varios ejercicios.....	4.864,77	0,06	3.564,95	0,05	1.299,82	36,46
Gastos de establecimiento.....	164,00	-	49,00	-	115,00	234,69
Inmovilizado inmaterial.....	4.700,77	0,06	3.515,95	0,05	1.184,82	33,70
Gastos a distribuir en varios ejercicios.....	-	-	-	-	-	-
Inversiones.....	7.091.161,33	90,98	6.352.549,24	84,96	738.612,09	11,63
Inversiones materiales.....	235.165,40	3,02	239.455,16	3,20	-4.289,76	-1,79
Inversiones financieras en empresas del grupo y asociadas.....	137.771,82	1,77	132.329,00	1,77	5.442,82	4,11
Otras inversiones financieras.....	6.718.175,48	86,19	5.980.729,52	79,99	737.445,96	12,33
Depósitos constituidos por reaseguro aceptado.....	48,63	-	35,56	-	13,07	36,75
Inversiones por cuenta de los tomadores de seguros de vida que asumen el riesgo de la inversión.....	-	-	-	-	-	-
Participación del reaseguro en las provisiones técnicas.....	95.265,49	1,22	72.628,91	0,97	22.636,58	31,17
Créditos.....	161.313,49	2,07	151.784,38	2,03	9.529,11	6,28
Otros activos.....	262.033,48	3,36	747.852,04	10,00	-485.818,56	-64,96
Ajustes por periodificación.....	180.389,76	2,31	148.502,30	1,99	31.887,46	21,47
Total.....	7.795.028,32	100,00	7.476.881,82	100,00	318.146,50	4,26

Pasivo	2007		2006		Variación	
	Miles de euros	Porcentaje	Miles de euros	Porcentaje	Absoluta	Porcentual
Capital y reservas.....	380.861,98	4,89	373.866,31	5,00	6.995,67	1,87
Capital suscrito, reservas y resultados de ejercicios anteriores.....	376.607,54	4,84	359.461,12	4,81	17.146,42	4,77
Pérdidas y ganancias.....	4.254,44	0,05	14.405,19	0,19	-10.150,75	-70,47
Ingresos a distribuir en varios ejercicios.....	599,00	0,01	-	-	599,00	-
Pasivos subordinados.....	-	-	-	-	-	-
Provisiones técnicas.....	5.969.728,32	76,58	5.378.967,15	71,94	590.761,17	10,98
Provisiones para primas no consumidas y para riesgos en curso.	567.565,78	7,28	505.924,16	6,77	61.641,62	12,18
Provisiones de seguros de vida.....	913,00	0,01	833,00	0,01	80,00	9,60
Provisiones para prestaciones.....	722.468,47	9,27	671.564,90	8,98	50.903,57	7,58
Provisiones para participación en beneficios y para extornos.....	-183,64	-	-	-	-183,64	-
Provisiones para estabilización.....	4.605.907,98	59,08	4.135.452,17	55,31	470.455,81	11,38
Otras provisiones técnicas.....	73.056,73	0,94	65.192,92	0,87	7.863,81	12,06
Provisiones técnicas seguros de vida cuando el riesgo de inversión lo asumen los tomadores.....	-	-	-	-	-	-
Provisiones para riesgos y gastos.....	7.272,57	0,09	5.815,80	0,08	1.456,77	25,05
Depósitos recibidos por reaseguro cedido.....	1.292.494,10	16,58	1.142.459,00	15,28	150.035,10	13,13
Deudas.....	132.191,18	1,70	569.792,19	7,62	-437.601,01	-76,80
Ajustes por periodificación.....	11.881,17	0,15	5.981,37	0,08	5.899,80	98,64
Total.....	7.795.028,32	100,00	7.476.881,82	100,00	318.146,50	4,26

2.4.1. Balance de situación

ACTIVO

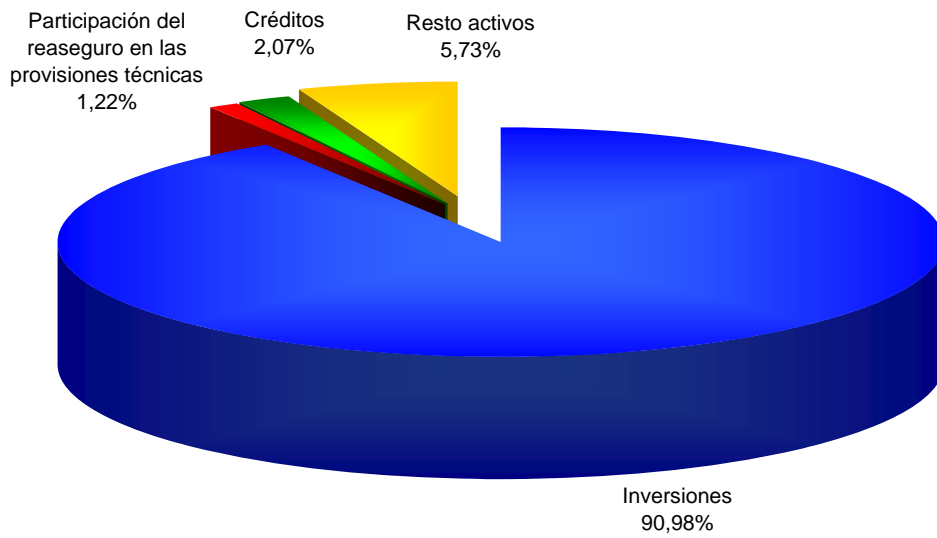

PASIVO

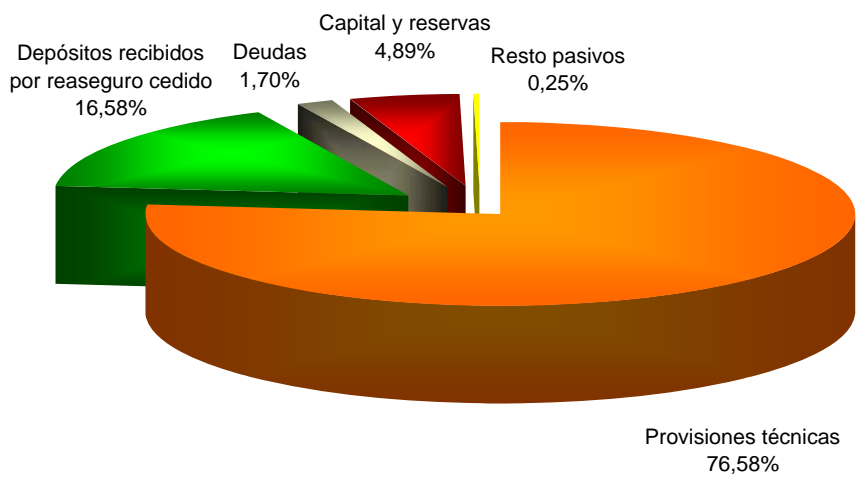

2.4.2. Inversiones financieras

Concepto	2007		2006		Variación	
	Miles de euros	Porcentaje	Miles de euros	Porcentaje	Absoluta	Porcentual
Participaciones en empresas del grupo y asociadas.....	126.971,87	1,85	121.858,97	1,99	5.112,90	4,20
Inversiones financieras en capital.....	705.607,74	10,29	521.689,79	8,53	183.917,95	35,25
Menos: Desembolsos pendientes.....	-	-	-	-	-	-
Valores de renta fija.....	3.746.790,68	54,66	3.355.638,23	54,90	391.152,45	11,66
Valores indexados.....	2.115.104,14	30,85	1.851.860,78	30,29	263.243,36	14,22
Préstamos hipotecarios.....	2.716,93	0,04	2.831,68	0,05	-114,75	-4,05
Participaciones en fondos de inversión.....	236.428,13	3,45	235.019,24	3,84	1.408,89	0,60
Depósitos en entidades de crédito.....	-	-	-	-	-	-
Otras inversiones financieras.....	28.319,90	0,41	24.830,18	0,41	3.489,72	14,05
Menos: Provisiones.....	105.992,09	1,55	670,35	0,01	105.321,74	15.711,46
Depósitos constituidos por reaseguro aceptado.....	48,63	-	35,56	-	13,07	36,75
Total.....	6.855.995,93	100,00	6.113.094,08	100,00	742.901,85	12,15

2.4.3. Participación del reaseguro en las provisiones técnicas

Concepto	2007		2006		Variación	
	Miles de euros	Porcentaje	Miles de euros	Porcentaje	Absoluta	Porcentual
Provisiones para primas no consumidas.....	42.630,68	44,75	25.600,33	35,25	17.030,35	66,52
Provisiones para prestaciones.....	52.347,81	54,95	47.028,58	64,75	5.319,23	11,31
Otras provisiones técnicas.....	287,00	0,30	-	-	287,00	-
Total.....	95.265,49	100,00	72.628,91	100,00	22.636,58	31,17

2.4.4. Créditos

Concepto	2007		2006		Variación	
	Miles de euros	Porcentaje	Miles de euros	Porcentaje	Absoluta	Porcentual
Créditos por operaciones de seguro directo.....	54.160,49	33,57	70.076,67	46,17	-15.916,18	-22,71
- Tomador de seguros.....	56.036,18	34,73	71.123,91	46,86	-15.087,73	-21,21
- Menos: Provisiones por primas pendientes de cobro.....	2.336,13	1,45	1.332,11	0,88	1.004,02	75,37
- Mediadores.....	460,76	0,29	285,19	0,19	175,57	61,56
- Menos: Provisiones.....	0,32	-	0,32	-	-	-
Créditos por operaciones de reaseguro.....	10.101,99	6,26	1.351,22	0,89	8.750,77	647,62
Créditos por operaciones de coaseguro.....	27.811,55	17,24	30.040,64	19,79	-2.229,09	-7,42
Accionistas por desembolsos exigidos.....	-	-	-	-	-	-
Créditos fiscales, sociales y otros.....	124.513,60	77,20	100.313,95	66,09	24.199,65	24,12
Menos: Provisiones.....	55.274,14	34,27	49.998,10	32,94	5.276,04	10,55
Total.....	161.313,49	100,00	151.784,38	100,00	9.529,11	6,28

2.4.5. Créditos fiscales sociales y otros

Concepto	2007	2006	Variación	
	Miles de euros		Absoluta	Porcentual
Deudores diversos.....	2.837,84	2.626,32	211,52	8,05
Deudores efectos comerciales a cobrar.....	401,56	3.434,20	-3.032,64	-88,31
Deudores por convenios entre aseguradores.....	-	-	-	-
Deudores por recobro de siniestros.....	112.798,64	93.948,05	18.850,59	20,06
Deudores de dudoso cobro.....	163,85	163,85	-	-
Anticipos de remuneraciones.....	301,39	195,61	105,78	54,08
Préstamos al personal.....	-	-	-	-
Hacienda Pública, deudor por diversos conceptos:				
Hacienda Pública, deudor por IVA.....	438,65	181,66	256,99	141,47
Hacienda Pública, deudor por devolución de impuestos.....	2.465,31	2.260,16	205,15	9,08
Organismos de la Seguridad Social, deudores.....	49,10	34,78	14,32	41,17
Hacienda Pública, IVA soportado.....	-	-	-	-
Impuesto sobre beneficios anticipado y compensación de pérdidas:				
Impuesto sobre beneficios anticipado.....	1.274,48	1.476,39	-201,91	-13,68
Crédito por pérdidas a compensar del ejercicio.....	230,00	-	230,00	-
Otras entidades públicas:				
Consortio de Compensación de Seguros.....	-	-	-	-
Impuesto sobre primas de seguros.....	-	-	-	-
Otros Organismos.....	-	-	-	-
Cupones vencidos.....	290,09	573,30	-283,21	-49,40
Cuenta corriente con intermediarios por inversiones financieras y derivados.....	109,22	1,31	107,91	8.237,40
Total.....	121.360,13	104.895,63	16.464,50	15,70

No se dispone de información de personal de las empresas La Mundial C.A, CESCEMEXT, SECREX, y ÁUREA

2.4.6. Fondos propios

Concepto	2007		2006		Variación	
	Miles de euros	Porcentaje	Miles de euros	Porcentaje	Absoluta	Porcentual
Capital suscrito o fondo mutual.....	33.501,20	8,80	25.842,00	6,91	7.659,20	29,64
Prima de emisión.....	-	-	-	-	-	-
Reserva de revalorización.....	3.198,96	0,84	4.963,20	1,33	-1.764,24	-35,55
Reservas.....	340.077,25	89,28	327.917,82	87,72	12.159,43	3,71
- Reserva legal.....	2.681,00	0,70	2.653,00	0,71	28,00	1,06
- Reservas voluntarias.....	335.624,48	88,11	323.426,05	86,52	12.198,43	3,77
- Reservas estatutarias.....	-	-	-	-	-	-
- Otras reservas.....	1.771,77	0,47	1.838,77	0,49	-67,00	-3,64
Menos: Acciones propias para reducción de capital.....	71,00	0,02	173,00	0,05	-102,00	-58,96
Resultado ejercicios anteriores pendientes aplicación.....	-98,87	-0,02	911,10	0,24	-1.009,97	-110,85
Pérdidas y ganancias.....	4.254,44	1,12	14.405,19	3,85	-10.150,75	-70,47
Menos: Dividendo a cuenta.....	-	-	-	-	-	-
Total.....	380.861,98	100,00	373.866,31	100,00	6.995,67	1,87

2.4.7. Provisiones técnicas

Concepto	2007		2006		Variación	
	Miles de euros	Porcentaje	Miles de euros	Porcentaje	Absoluta	Porcentual
Provisiones para primas no consumidas y para riesgos en curso.	567.565,78	9,51	505.924,16	9,41	61.641,62	12,18
Provisiones para prestaciones.....	722.468,47	12,10	671.564,90	12,49	50.903,57	7,58
Provisiones para participación en beneficios y para extornos.....	-183,64	-	-	-	-183,64	-
Provisiones para estabilización.....	4.605.907,98	77,17	4.135.452,17	76,89	470.455,81	11,38
Otras provisiones técnicas.....	73.056,73	1,22	65.192,92	1,21	7.863,81	12,06
Total.....	5.969.728,32	100,00	5.378.967,15	100,00	590.761,17	10,98

2.4.8. Deudas

Concepto	2007		2006		Variación	
	Miles de euros	Porcentaje	Miles de euros	Porcentaje	Absoluta	Porcentual
Deudas por operaciones de seguro directo.....	5.594,77	4,23	14.874,45	2,61	-9.279,68	-62,39
- Deudas con asegurados.....	2.507,89	1,89	13.235,88	2,33	-10.727,99	-81,05
- Deudas con mediadores.....	2.313,10	1,75	986,58	0,17	1.326,52	134,46
- Deudas condicionadas.....	773,78	0,59	651,99	0,11	121,79	18,68
Deudas por operaciones de reaseguro.....	25.125,09	19,01	10.845,36	1,90	14.279,73	131,67
Deudas por operaciones de coaseguro.....	359,41	0,27	-	-	359,41	-
Empréstitos.....	-	-	-	-	-	-
Deudas con entidades de crédito.....	-	-	-	-	-	-
Deudas por operaciones preparatorias de contratos de seguro....	-	-	-	-	-	-
Deudas por operaciones de cesiones temporales de activo.....	-	-	-	-	-	-
Deudas con empresas del grupo y asociadas.....	843,60	0,64	1.092,60	0,19	-249,00	-22,79
Deudas fiscales, sociales y otras.....	100.268,31	75,85	542.979,78	95,30	-442.711,47	-81,53
Total.....	132.191,18	100,00	569.792,19	100,00	-437.601,01	-76,80

2.4.9. Provisiones técnicas a cubrir

Concepto	Miles de euros		Variación	
	2007	2006	Absoluta	Porcentual
Bienes afectos.....	7.230.890,93	6.580.573,74	650.317	9,88
Provisiones a cubrir.....	5.878.234,22	5.323.765,20	554.469	10,41
Diferencia.....	1.352.656,71	1.256.808,54	95.848	7,63

No se dispone de información de las empresas La Mundial C.A, CESCEMEXT, SECREX, y ÁUREA

2.4.10. Margen de solvencia

Miles de euros

Concepto	2007	2006
Capital social o fondo mutual desembolsado.....	13.162,00	9.200,00
50% capital suscrito pendiente de desembolso.....	-	-
Reserva de revalorización.....	3.198,96	4.963,20
Prima de emisión.....	-	-
Otras reservas patrimoniales.....	338.468,25	326.307,82
Remanente.....	483,00	-
Aportaciones no reintegrables de socios.....	60,10	60,10
Saldo acreedor de pérdidas y ganancias.....	2.350,13	9.351,19
Provisión para desviación de siniestralidad excluida dotación obligatoria R. Ordenación Seguros privados.....	11.533,24	17.014,26
Plusvalías.....	122.835,80	110.964,20
Comisiones técnicamente pendientes de amortizar netas.....	-	-
Total partidas positivas.....	492.091,48	477.860,77
Elementos inmateriales (a deducir)		
Gastos de establecimiento, constitución, ampliación de capital y formalización de deudas.....	34,00	1.596,68
Saldo deudor de pérdidas y ganancias.....	202,00	-
Resultados negativos de ejercicios anteriores.....	-	-
Minusvalías (*).....	2.257,03	16.250,67
Corrección RD 2013/97. Art para Consorcio Compensación de Seguros.....	-4.594.151,00	-4.123.138,00
Total partidas negativas.....	-4.591.657,97	-4.106.887,33
Diferencia.....	5.083.749,45	4.584.748,10
50% derrama pasiva exigible a mutualistas.....	-	-
50% beneficios futuros.....	-	-
Financiaciones subordinadas.....	-	-
Acciones sin voto.....	-	-
Financiaciones de duración indeterminada.....	-	-
Margen de solvencia.....	5.083.749,45	4.584.748,10
Cuantía mínima del margen de solvencia.....	181.583,51	166.917,58
Resultado del margen de solvencia.....	4.902.165,94	4.417.830,52
Resultado del margen de solvencia exigible sin aplicar régimen transitorio RD 297/2004.....	-	-

No se dispone de información de personal de las empresas La Mundial C.A, CESCEMEXT, SECREX, y ÁUREA

2.4.11. Cuenta de pérdidas y ganancias

Concepto	2007		2006		Variación	
	Miles de euros	Porcentaje	Miles de euros	Porcentaje	Absoluta	Porcentual
PRIMAS imputadas, netas reaseguro.....	1.069.391,54	100,00	1.010.763,13	100,00	58.628,41	5,80
- SINIESTRALIDAD neta de reaseguro.....	616.829,96	57,68	482.065,92	47,69	134.764,04	27,96
+ Ingresos de las inversiones.....	372.803,60	34,86	270.442,72	26,76	102.360,88	37,85
- Gastos de las inversiones.....	149.298,78	13,96	35.791,03	3,54	113.507,75	317,14
+ Otros ingresos técnicos.....	35.434,88	3,31	28.854,57	2,85	6.580,31	22,81
- Otros gastos técnicos.....	5.853,60	0,55	5.599,14	0,55	254,46	4,54
- Gastos de explotación netos.....	106.542,56	9,96	96.122,03	9,51	10.420,53	10,84
- Variación otras provisiones técnicas netas reaseguro.....	7.856,27	0,73	3.858,50	0,38	3.997,77	103,61
- Variación de la provisión de estabilización.....	470.395,70	43,99	529.143,81	52,36	-58.748,11	-11,10
- Participación en beneficios y extornos.....	314,72	0,03	-	-	314,72	-
RESULTADO DE LA CUENTA TÉCNICA DEL SEGURO NO VIDA...	120.538,43	11,27	157.479,99	15,58	-36.941,56	-23,46
+ INGRESOS DE LAS INVERSIONES.....	100.283,34	9,38	78.920,62	7,81	21.362,72	27,07
1. Ingresos de inversiones materiales.....	934,99	0,09	1.835,11	0,18	-900,12	-49,05
2. Ingresos de inversiones financieras.....	66.901,67	6,26	55.402,74	5,48	11.498,93	20,76
3. Aplicaciones de corrección de valor de las inversiones.....	13.001,55	1,22	5.622,01	0,56	7.379,54	131,26
4. Beneficios en realización de inversiones.....	19.445,13	1,82	16.060,76	1,59	3.384,37	21,07
- GASTOS DE LAS INVERSIONES.....	40.669,20	3,80	12.922,92	1,28	27.746,28	214,71
1. Gastos de gestión de las inversiones.....	3.044,31	0,28	3.826,75	0,38	-782,44	-20,45
2. Corrección de valor de las inversiones.....	37.019,74	3,46	6.423,68	0,64	30.596,06	476,30
3. Pérdidas procedentes de las inversiones.....	605,15	0,06	2.672,49	0,26	-2.067,34	-77,36
± OTROS INGRESOS Y GASTOS.....	-30.531,80	-2,85	-34.289,83	-3,39	3.758,03	10,96
RESULTADO DE EXPLOTACIÓN.....	149.620,77	13,99	189.187,86	18,72	-39.567,09	-20,91
± Resultados extraordinarios.....	-3.865,60	-0,36	-9.547,31	-0,95	5.681,71	59,51
RESULTADO ANTES DE IMPUESTOS.....	145.755,17	13,63	179.640,55	17,77	-33.885,38	-18,86
- Impuesto sobre beneficios.....	141.500,73	13,23	165.235,36	16,34	-23.734,63	-14,36
RESULTADO DEL EJERCICIO.....	4.254,44	0,40	14.405,19	1,43	-10.150,75	-70,47

2.4.2. Resultados

miles de euros

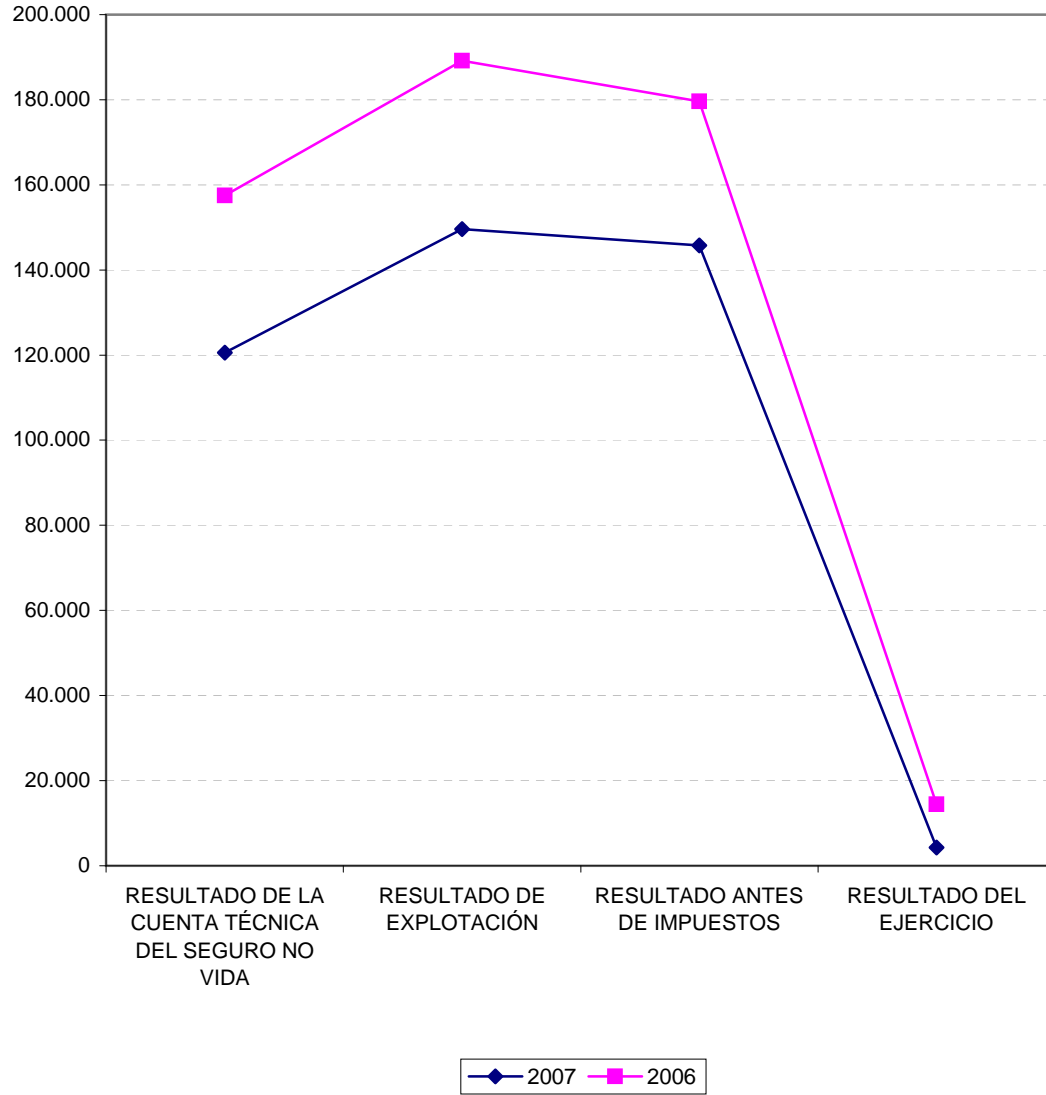

2.4.12. Primas imputadas, netas de reaseguro

Miles de euros

Concepto	2007		2006		Variación	
	Miles de euros	Porcentaje	Miles de euros	Porcentaje	Absoluta	Porcentual
Primas devengadas.....	1.113.423,40	104,12	1.006.035,81	99,53	107.387,59	10,67
Seguro directo.....	1.154.906,54	7,98	1.038.352,95	2,74	116.553,59	11,22
Reaseguro aceptado.....	83.233,21	7,78	66.025,72	6,53	17.207,49	26,06
Variación de la provisión para primas pendientes de cobro.....	-567,63	-0,05	13,04	-	-580,67	-4.452,99
Menos: Reaseguro cedido.....	124.148,72	11,61	98.355,90	9,73	25.792,82	26,22
Variación de la provisión para primas no consumidas y para riesgos en curso.....	-44.031,86	-4,11	4.727,32	0,47	-48.759,18	-1.031,43
Seguro directo.....	-34.654,24	-3,24	-21.751,83	-2,15	-12.902,41	-59,32
Seguro aceptado.....	-5.631,17	-0,52	25.267,72	2,50	-30.898,89	-122,29
Menos: Reaseguro cedido.....	3.746,45	0,35	-1.211,43	-0,11	4.957,88	409,26
Total.....	1.069.391,54	100,00	1.010.763,13	100,00	58.628,41	5,80

2.4.13. Siniestralidad del ejercicio, neta de reaseguro

Miles de euros

Concepto	2007		2006		Variación	
	Miles de euros	Porcentaje	Miles de euros	Porcentaje	Absoluta	Porcentual
Prestaciones pagadas.....	547.513,20	88,76	450.798,75	93,51	96.714	21,45
Seguro directo.....	586.650,81	-0,19	467.051,99	2,44	119.599	25,61
Reaseguro aceptado.....	3.501,51	0,57	21.483,01	4,46	-17.981	-83,70
Menos: Reaseguro cedido.....	42.639,12	6,91	37.736,25	7,83	4.903	12,99
Variación de la provisión para prestaciones.....	40.272,37	6,53	4.493,32	0,93	35.779	796,27
Seguro directo.....	41.400,86	6,71	35.580,60	7,38	5.820	16,36
Reaseguro aceptado.....	-438,70	-0,07	-29.687,83	-6,15	29.249	98,52
Menos: Reaseguro cedido.....	689,79	0,11	1.399,45	0,29	-710	-50,71
Gastos imputables a prestaciones.....	29.044,39	4,71	26.773,85	5,55	2.271	8,48
Total.....	616.829,96	100,00	482.065,92	100,00	134.764	27,96

2.4.14. Detalle por ramos y modalidades de las primas emitidas y las prestaciones pagadas

Miles de euros

Ramo o Modalidad No Vida	Primas devengadas	Prestaciones pagadas
Enfermedad.....	-	-
Asistencia Sanitaria.....	-	-
Crédito.....	149.378,45	95.081,07
Caución.....	7.429,22	263,24
Riesgos extraordinarios, bienes.....	630.083,00	260.879,00
Riesgos extraordinarios, personas.....	25.095,00	597,00
Riesgos circulación.....	236.216,14	179.174,29
Seguro obligatorio viajeros.....	723,00	3,00
Seguro obligatorio cazador.....	257,00	61,00
Riesgos forestales.....	461,00	272,00
Seguro agrario combinado.....	147.013,00	47.781,00
Otros.....	179,00	2,00
Total.....	1.196.834,81	584.113,60

(Negocio bruto: seguro directo + reaseguro aceptado)

No se dispone de información de las empresas La Mundial C.A, CESCEMEXT, SECREX, y ÁUREA

2.4.15. Ingresos y gastos de las inversiones cuenta técnica

Miles de euros

Concepto	Ingresos	Gastos
Procedentes de inversiones materiales.....	20.422,52	5.462,67
Procedentes de inversiones financieras.....	229.726,55	8.131,84
Aplicación/corrección de valor de las inversiones materiales.....	-	4.488,26
Aplicación/corrección de valor de las inversiones financieras.....	43.658,01	125.376,61
Beneficio/pérdida en realización de inversiones materiales.....	13,00	4,00
Beneficio/pérdida en realización de inversiones financieras.....	78.983,52	5.835,40
Total.....	372.803,60	149.298,78

2.4.16. Reclasificación de gastos

Miles de euros

Cuentas	Importe Total	Importe Activado	Gastos Reclasificados					
			Prestaciones	Gastos Explotación (Adquisición)	Gastos Explotación (Admon.)	Inversiones	Otros gastos técnicos	Otros gastos no técnicos
RAMOS NO VIDA								
Comisiones y otros gastos imputables.....	62.537,67	1.271,50	554,00	60.249,17	284,00	12,00	167,00	-
Gastos de personal.....	54.363,36	1,00	17.696,73	18.465,02	13.674,07	1.262,37	1.982,00	1.282,17
Amortización inmovilizado.....	3.266,63	-	896,31	1.111,27	1.113,97	81,97	29,00	34,11
Servicios exteriores.....	33.074,05	-19,00	9.158,95	8.995,48	8.353,91	4.759,86	873,00	951,85
Tributos.....	1.849,84	-	104,23	248,03	564,90	927,68	-5,00	10,00
Total.....	155.091,55	1.253,50	28.410,22	89.068,97	23.990,85	7.043,88	3.046,00	2278,13

No se dispone de información de personal de las empresas La Mundial C.A, CESCEMEXT, SECREX, y ÁUREA

2.4.17. Distribución de personal

Plantilla media

Categorías	2007		2006	
	Personal Fijo	Personal Eventual	Personal Fijo	Personal Eventual
- Directivos, técnicos y similares.....	538	8	536	3
- Administrativos y auxiliares.....	432	2	379	4
- Subalternos y otros.....	41	-	21	-
Total.....	1.011	10	936	7

No se dispone de información de personal de las empresas La Mundial C.A. y de CESCEMEXT

2.4.3. Distribución de personal

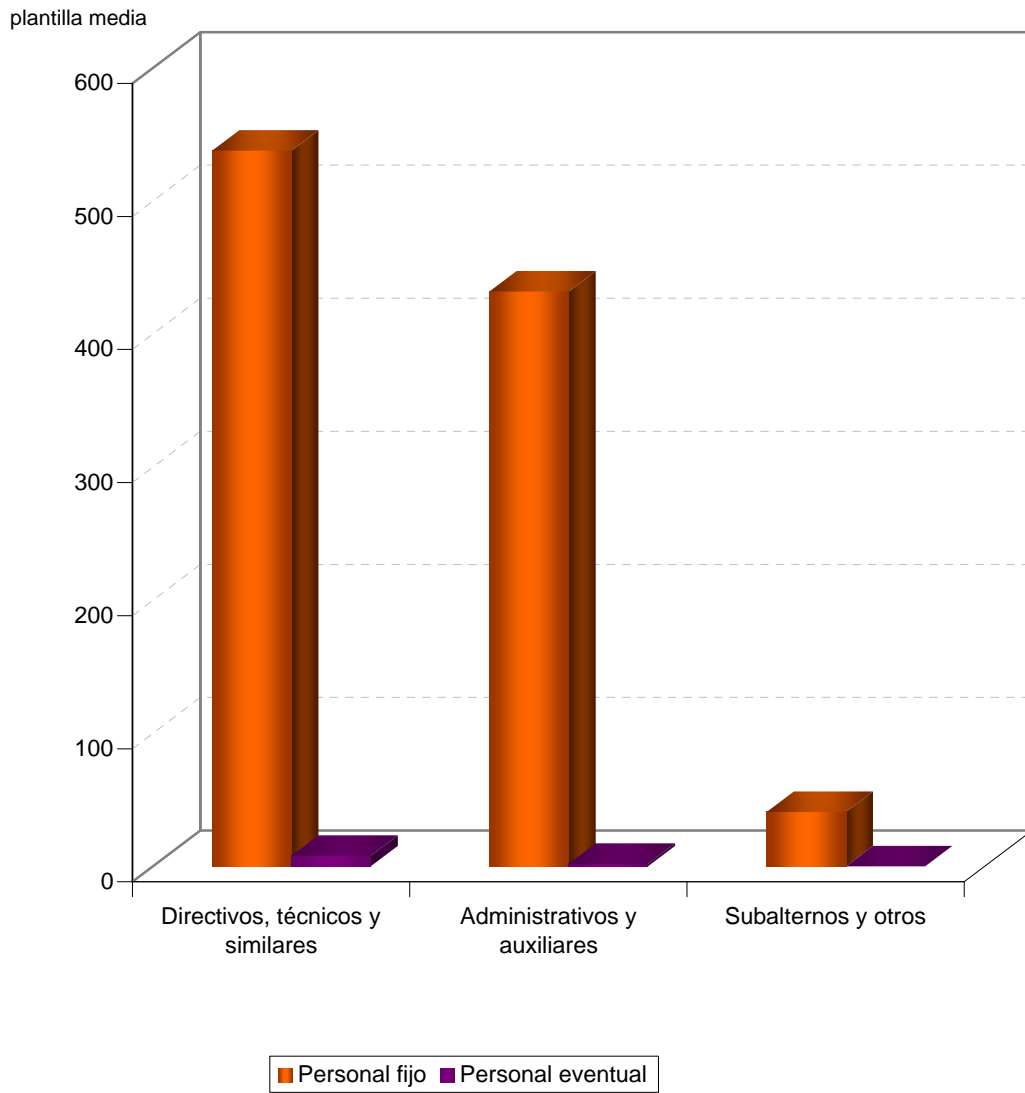



3. EVOLUCIÓN ECONÓMICO- FINANCIERA 2003-2007



3.1. ENTIDADES NO FINANCIERAS E INTERMEDIACIÓN FINANCIERA

3.1.1. Balance de situación

Miles de euros

Activo	2007	2006	2005	2004	2003
Accionistas (socios) por desembolsos no exigidos.....	249.828,09	252.762,59	223.782,84	29.503,39	84.729,79
Inmovilizado.....	75.114.771,26	65.622.290,95	55.179.652,65	48.753.617,40	49.438.742,14
Gastos de establecimiento.....	66.278,21	69.891,74	16.419,04	11.922,21	27.619,41
Inmovilizaciones inmateriales.....	700.683,67	635.935,04	668.536,44	600.532,95	595.577,73
Inmovilizaciones materiales.....	58.883.147,26	51.129.856,94	44.701.401,27	39.228.523,38	36.526.256,39
Inmovilizaciones financieras.....	11.595.756,39	11.776.285,27	7.965.720,88	7.109.901,14	11.064.585,58
Acciones propias a largo plazo.....	94,04	0,02	0,02	0,02	4,02
Deudores a largo plazo.....	3.868.811,69	2.010.321,94	1.827.575,00	1.802.737,70	1.224.699,01
Gastos a distribuir en varios ejercicios.....	65.035,43	66.423,05	65.675,06	381.898,96	828.067,09
Activo circulante.....	37.233.940,14	32.969.604,40	28.611.089,88	24.852.470,44	22.009.253,51
Accionistas por desembolsos exigidos.....	59.585,54	-	12.076,06	-	210.697,52
Existencias.....	2.667.340,72	2.240.275,59	2.449.725,56	2.398.667,57	2.219.982,59
Deudores.....	10.546.514,55	9.813.430,81	6.524.004,07	5.269.552,71	5.886.318,19
Inversiones financieras temporales.....	15.929.004,60	13.565.949,18	13.562.639,93	13.340.139,91	10.784.386,49
Acciones propias a corto plazo.....	-	-	403,00	-	-
Tesorería.....	8.001.520,85	7.327.474,46	6.035.458,61	3.818.008,28	2.876.143,04
Ajustes por periodificación.....	29.973,88	22.474,36	26.782,65	26.101,97	31.725,68
Total.....	112.663.574,92	98.911.080,99	84.080.200,43	74.017.490,19	72.360.792,53

Pasivo	2007	2006	2005	2004	2003
Fondos propios.....	42.545.358,64	33.827.378,68	28.128.664,45	25.044.783,30	27.642.472,76
Capital suscrito, reservas y resultados ejercicios anteriores.....	38.907.317,62	32.753.702,38	26.648.026,56	26.412.766,08	26.799.722,52
Pérdidas y ganancias.....	3.638.041,02	1.073.676,30	1.480.637,89	-1.367.982,78	842.750,24
Ingresos a distribuir en varios ejercicios.....	13.059.560,04	12.282.413,30	9.606.465,18	8.688.353,14	7.819.383,36
Provisiones para riesgos y gastos a largo plazo.....	10.581.388,08	10.498.915,82	8.434.245,26	8.717.320,44	6.690.036,75
Acreeedores a largo plazo.....	24.299.716,18	22.518.140,53	20.044.007,37	16.527.020,29	17.952.495,11
Obligaciones y otros valores negociables.....	3.090.151,82	4.481.062,73	4.541.670,00	4.191.670,00	4.607.256,71
Deudas con entidades de crédito.....	15.751.944,48	13.614.738,48	11.669.846,65	9.228.228,79	10.656.086,63
Deudas con empresas del grupo y asociadas.....	291.563,33	243.743,56	326.068,70	284.434,11	198.179,07
Otras deudas a largo plazo.....	5.166.056,55	4.178.595,76	3.506.422,02	2.822.687,39	2.490.972,70
Acreeedores a corto plazo.....	21.465.958,43	19.108.967,46	17.045.093,94	13.511.939,15	11.884.931,51
Obligaciones y otros valores negociables.....	1.419.809,83	1.593.362,63	1.180.758,95	1.499.695,04	1.450.632,52
Deudas con entidades de crédito.....	1.604.267,38	2.672.648,29	2.315.871,25	2.351.892,19	2.056.173,71
Deudas con empresas del grupo y asociadas.....	3.442.570,33	3.894.151,70	3.401.453,26	1.560.189,42	1.203.171,23
Otras deudas a corto plazo.....	14.861.423,24	10.829.598,44	10.104.467,77	8.073.082,38	7.142.231,23
Ajustes por periodificación.....	137.887,65	119.206,40	42.542,71	27.080,12	32.722,82
Provisiones para riesgos y gastos a corto plazo.....	711.593,55	675.265,20	821.724,23	1.528.073,87	371.473,04
Total.....	112.663.574,92	98.911.080,99	84.080.200,43	74.017.490,19	72.360.792,53

3.1.1. Balance de situación

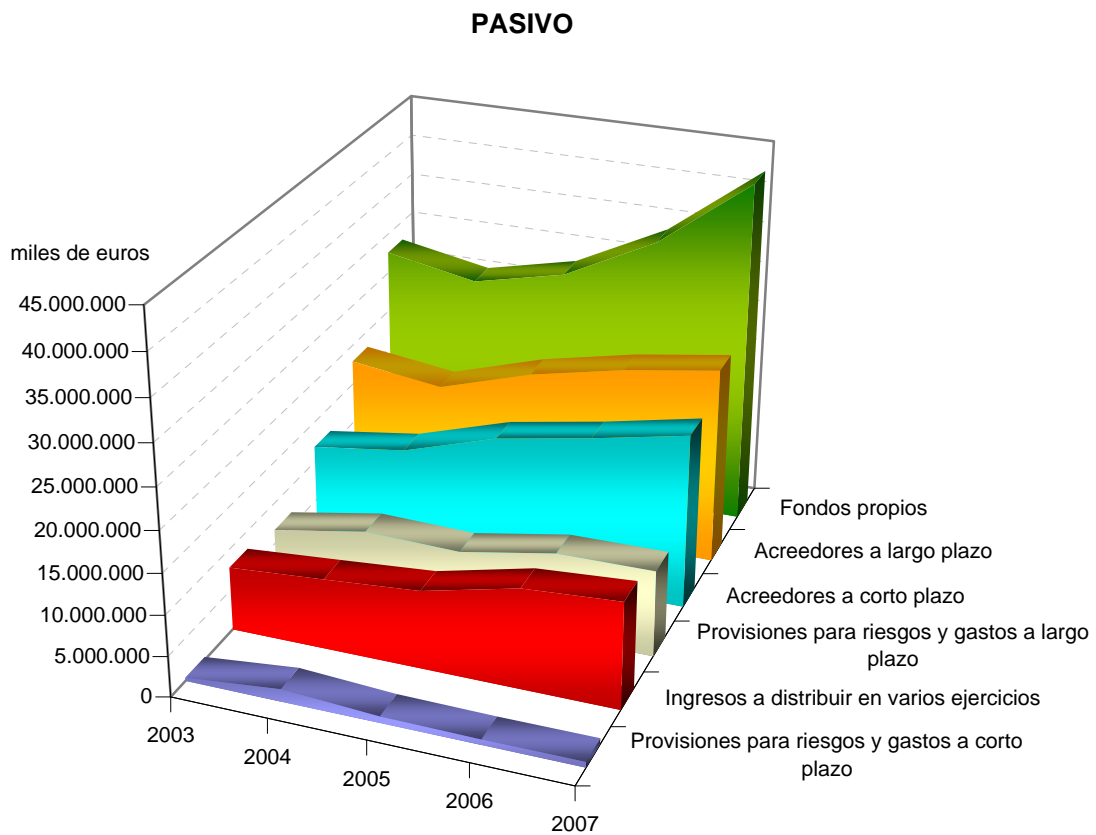
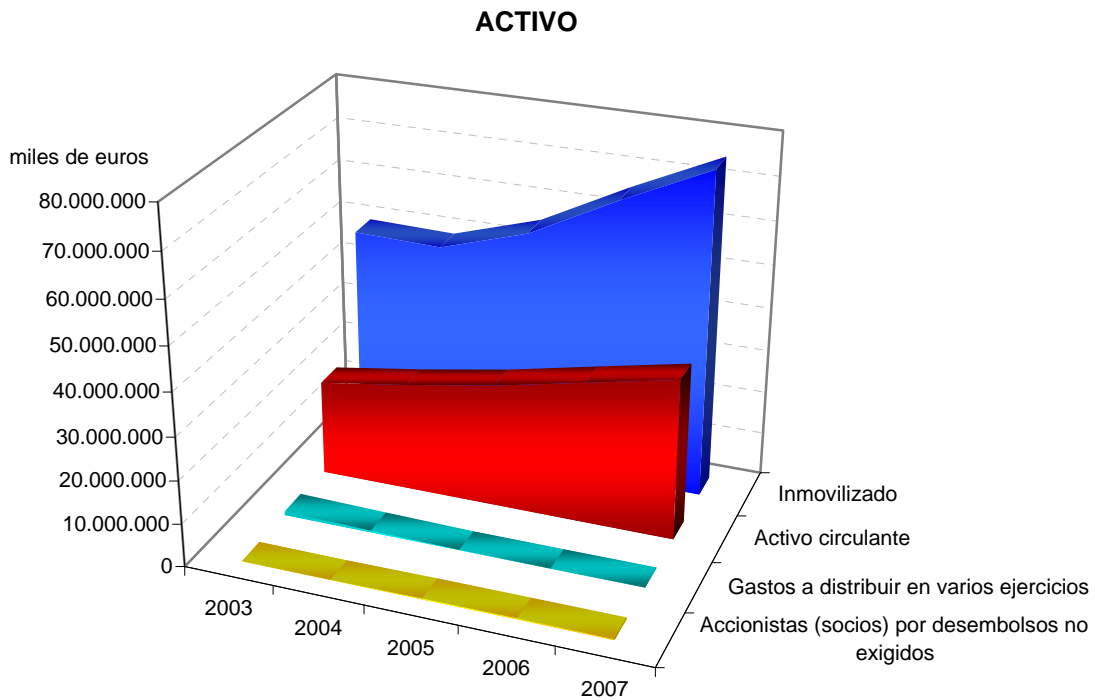

3.1.2. Cuenta de pérdidas y ganancias

Miles de euros

Concepto	2007	2006	2005	2004	2003
Ventas netas, prestación de servicios y otros ingresos de explotación.....	27.594.284,38	26.261.332,57	24.493.981,56	22.364.676,64	13.299.858,02
± Variación existencias de productos terminados y en curso de fabricación.	76.278,60	-238.181,33	7.332,16	-24.457,69	18.990,91
+Trabajos efectuados por la empresa para su inmovilizado.....	73.658,04	58.402,85	52.103,74	72.138,29	96.435,43
+ Subvenciones a la explotación.....	1.730.435,61	1.443.899,54	775.027,71	1.665.561,45	1.435.010,93
Valor de la producción.....	29.474.656,63	27.525.453,63	25.328.445,17	24.077.918,69	14.850.295,29
- Consumo de mercaderías, materias primas y otras materias consumibles.	8.388.276,47	8.086.867,03	7.570.695,97	7.605.600,61	2.182.561,02
- Gastos externos y de explotación.....	9.229.800,33	8.541.196,97	7.751.644,77	6.732.012,47	5.602.813,11
Valor añadido de la empresa.....	11.856.579,83	10.897.389,63	10.006.104,43	9.740.305,61	7.064.921,16
- Gastos de personal.....	7.221.016,24	6.692.287,58	6.273.326,28	6.177.967,04	5.787.064,77
Resultado bruto de explotación.....	4.635.563,59	4.205.102,05	3.732.778,15	3.562.338,57	1.277.856,39
- Dotación para amortizaciones de inmovilizado.....	1.895.023,57	1.728.735,70	1.461.393,87	1.559.855,34	1.496.699,95
- Dotación al fondo de reversión.....	2.837,30	2.435,25	2.419,10	1.877,69	1.792,87
± Insolvencias de crédito y variación provisiones de tráfico.....	49.309,04	-2.599,50	-187.409,52	140,71	-42.708,60
Resultado neto de explotación.....	2.787.011,76	2.471.331,60	2.081.555,66	2.000.746,25	-263.345,03
+ Ingresos financieros.....	2.487.053,33	965.820,56	1.216.773,69	832.703,95	847.421,86
- Gastos financieros.....	1.172.524,92	922.167,40	749.824,94	839.950,77	970.067,08
± Dotaciones para amortizaciones y provisiones financieras.....	-38.368,71	-38.835,17	-39.301,49	-44.095,67	-15.544,78
Resultado de las actividades ordinarias.....	4.063.171,46	2.476.149,59	2.509.202,92	1.949.403,76	-401.535,03
+ Beneficios del inmovilizado e ingresos excepcionales.....	1.224.800,72	1.514.680,33	1.024.618,37	2.639.593,65	2.438.871,18
- Pérdidas procedentes del inmovilizado y gastos excepcionales.....	907.409,47	2.563.123,61	1.137.550,24	3.048.107,04	633.175,09
± Variación provisiones del inmovilizado inmateriales, materiales y cartera de control.....	-233.777,91	-224.604,20	-712.282,45	-2.671.783,67	-347.209,56
Resultado antes de impuestos.....	4.146.784,80	1.203.102,11	1.683.988,60	-1.130.893,30	1.056.951,50
± Impuesto sobre sociedades y otros.....	-508.743,78	-129.425,81	-203.350,71	-237.089,48	-214.201,26
Resultado del ejercicio.....	3.638.041,02	1.073.676,30	1.480.637,89	-1.367.982,78	842.750,24

3.1.2. Resultado del ejercicio

miles de euros

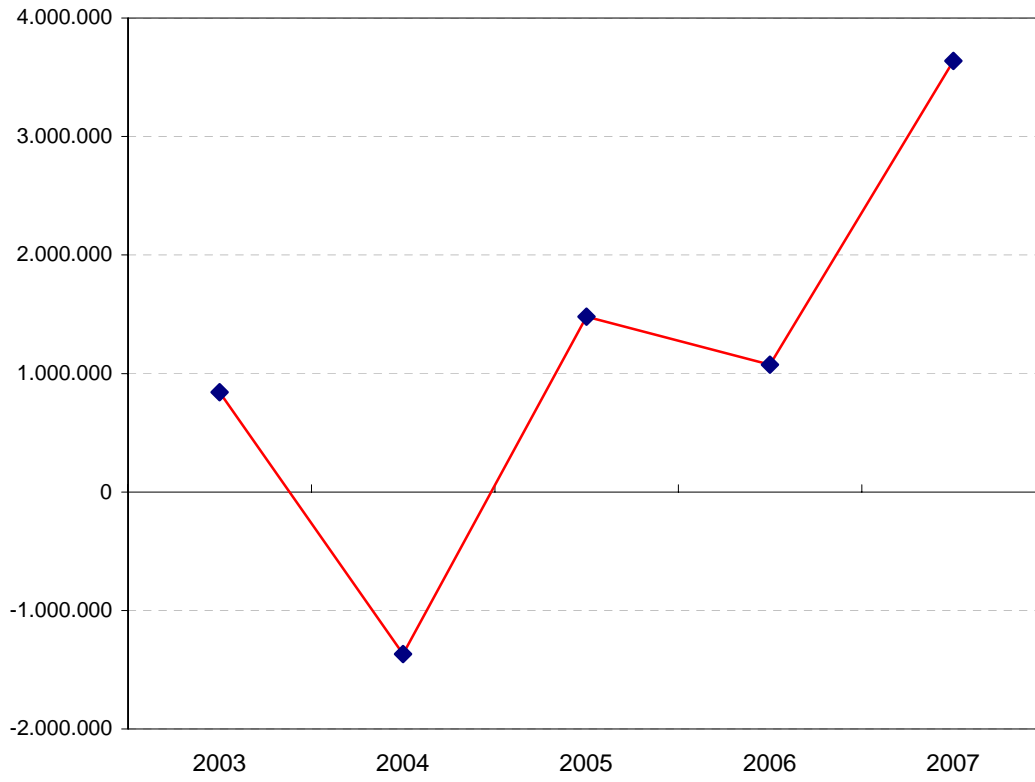

3.1.3. Cuadro de financiación

Miles de euros

Aplicaciones	2007	2006	2005	2004	2003
Recursos aplicados en las operaciones.....	-	-	-	-	-
Gastos establecimiento y formalización de deudas.....	20.675,10	43.124,25	11.273,80	5.998,34	21.059,68
Adquisiciones de inmovilizado o traspasos del corto plazo.....	15.474.641,06	10.013.545,75	8.627.350,64	9.418.600,39	8.157.319,91
Inmovilizaciones inmateriales.....	205.370,20	148.986,10	174.051,27	158.096,43	215.268,50
Inmovilizaciones materiales.....	9.749.470,58	8.656.943,92	6.878.070,86	8.250.354,51	7.308.436,72
Inmovilizaciones financieras.....	5.519.800,28	1.207.615,73	1.575.228,51	1.010.149,45	633.614,69
Adquisiciones de acciones propias.....	22.436,61	-	-	-	4,00
Deudores por operaciones de tráfico a largo plazo.....	2.494.700,01	885.209,67	981.340,79	1.331.276,47	385.392,45
Reducciones de capital.....	112.490,65	11.390,30	22,09	341,00	13.032,96
Dividendos.....	2.981.247,45	2.523.505,74	2.671.447,47	2.455.298,13	107.493,02
Cancelación o traspaso a corto plazo de deuda a largo plazo.....	2.618.414,27	867.684,24	2.214.115,04	7.841.531,56	5.450.706,47
Empréstitos y otros pasivos análogos.....	54.507,33	245.587,71	1.183.742,73	1.688.270,69	2.967.513,33
De empresas del grupo y asociadas.....	22.015,69	224.150,57	156.838,34	233.711,20	227.726,82
Otras deudas.....	2.541.891,25	397.945,96	873.533,97	5.919.549,67	2.255.466,32
Provisiones para riesgos y gastos.....	952.407,09	1.105.566,44	986.241,01	362.210,23	850.665,32
Otras.....	153.762,31	887.588,58	3.414.208,21	803.586,67	164.806,42
Total Aplicaciones.....	24.830.774,55	16.337.614,97	18.905.999,05	22.218.842,79	15.150.480,23
Aumento de capital circulante.....	1.992.701,40	4.698.900,43	1.053.565,71	151.253,78	2.628.232,77

Orígenes	2007	2006	2005	2004	2003
Recursos procedentes de las operaciones.....	4.830.878,84	4.409.356,80	3.566.701,09	3.502.636,72	1.042.911,60
Aportaciones de accionistas.....	4.910.442,83	5.140.289,07	4.078.622,97	2.371.486,67	2.610.147,25
Ampliaciones de capital.....	4.385.954,95	4.494.700,55	3.257.119,40	1.788.008,32	2.306.457,69
Compensaciones de pérdidas.....	524.487,88	645.588,52	821.503,57	583.478,35	303.689,56
Subvenciones de capital.....	1.587.728,32	2.834.917,82	1.441.303,16	1.642.960,40	2.106.876,97
Deudas a largo plazo o traspasos del corto plazo.....	4.424.104,72	5.602.982,59	5.735.071,87	6.195.290,35	8.315.088,75
Empréstitos y otros pasivos análogos.....	1.965.098,95	3.156.438,77	2.135.514,31	2.561.940,96	3.752.152,20
De empresas del grupo y asociadas.....	77.305,86	112.434,32	173.305,97	281.854,45	160.801,67
Otras deudas.....	2.381.699,91	2.334.109,50	3.426.251,59	3.351.494,94	4.402.134,88
Enajenación de inmovilizado.....	5.649.625,92	987.922,43	962.788,47	3.961.086,67	2.584.989,01
Inmovilizaciones inmateriales.....	3.121,44	3.537,43	8.852,14	6.677,22	612,32
Inmovilizaciones materiales.....	252.457,25	867.341,38	234.329,13	3.855.095,39	110.604,61
Inmovilizaciones financieras.....	5.394.047,23	117.043,62	719.607,20	99.314,06	2.473.772,08
Enajenación de acciones propias.....	-	-	-	-	-
Cancelación anticipada o traspaso a corto plazo de inmoviliz. financieras.....	1.563.102,51	1.010.116,28	568.053,54	459.616,97	661.963,34
Empresas del grupo y asociadas.....	53.065,05	127.628,95	32.681,60	12.045,89	115.660,40
Otras inversiones financieras.....	1.510.037,46	882.487,33	535.371,94	447.571,08	546.302,94
Canc. anticipada o traspaso a corto plazo de deudores a largo plazo por op. de tráfico.....	325.170,80	653.247,69	400.735,66	4.013.448,56	307.094,61
Otros.....	3.532.422,01	397.682,72	3.206.288,00	223.570,23	149.641,47
Total Orígenes.....	26.823.475,95	21.036.515,40	19.959.564,76	22.370.096,57	17.778.713,00
Disminución de capital circulante.....	-	-	-	-	-

3.1.3. Adquisición y enajenación de inmovilizado

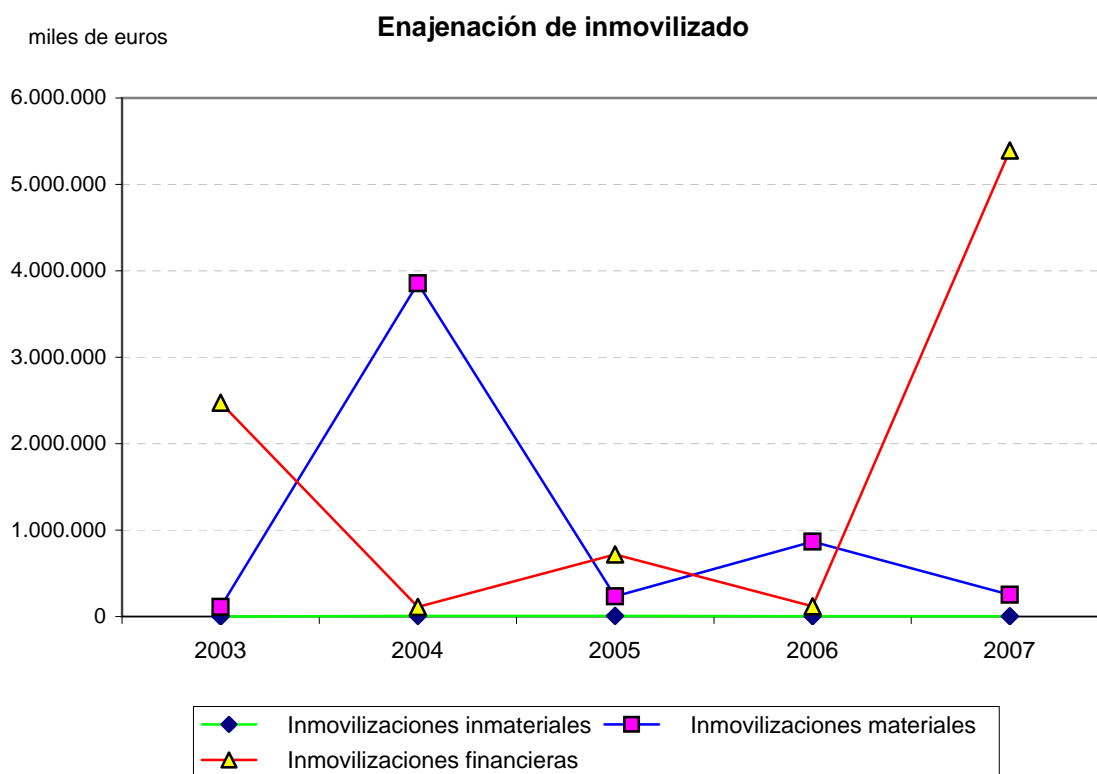
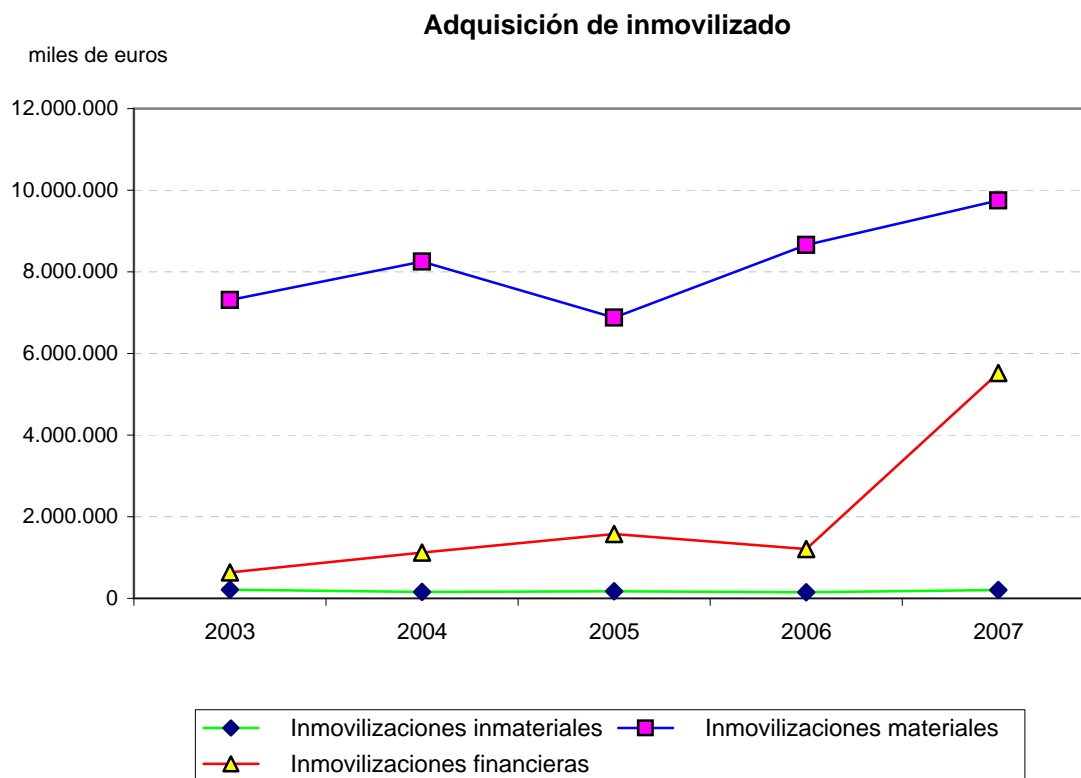

3.1.4. Resultado de las operaciones

Miles de euros

Concepto	2007	2006	2005	2004	2003
Resultado contable del ejercicio.....	3.638.041,02	1.073.676,30	1.480.637,89	-1.367.982,78	842.750,24
Más					
Dotaciones a las amortizaciones y provisiones de inmovilizado.....	2.135.026,09	1.985.609,03	1.820.746,45	2.270.707,65	1.819.439,29
Dotación a la provisión para riesgos y gastos.....	1.118.164,59	2.408.501,82	1.460.353,93	3.737.536,33	519.723,25
Gastos derivados de intereses diferidos.....	2.550,93	2.126,51	2.247,25	2.382,77	3.259,26
Amortización de gastos de formalización de deudas.....	347,18	473,29	4.441,68	27.179,72	7.282,96
Diferencias de cambio negativas.....	-	2.487,62	18.482,08	203.173,00	92,39
Pérdidas en enajenación de inmovilizado.....	50.705,52	210.508,02	44.252,13	74.365,97	63.607,38
Impuesto sobre sociedades diferido en el ejercicio.....	27,38	79,04	7,45	36,32	35.683,45
Otros.....	43.786,77	30.319,84	33.653,43	130.748,27	150.033,63
Menos					
Excesos de provisiones de inmovilizado.....	85.837,52	182.481,87	101.397,85	148.365,15	106.719,39
Excesos de provisiones para riesgos y gastos.....	117.076,57	307.253,66	301.372,13	900.147,62	254.510,10
Ingresos derivados de intereses diferidos.....	10.898,96	3.142,82	8.952,69	12.289,41	34.419,90
Diferencias de cambio positivas.....	6.050,74	5.460,36	173,67	2.889,01	10.317,75
Beneficios en la enajenación de inmovilizado.....	1.363.595,64	162.425,98	555.353,90	113.463,91	1.611.099,36
Subvenciones de capital traspasadas al resultado del ejercicio.....	458.636,99	446.760,92	197.497,23	269.414,96	218.846,39
Impuestos sobre sociedades anticipado en el ejercicio o crédito impositivo generado por compensación de pérdidas.....	36.907,44	93.716,03	46.124,36	85.048,63	78.780,84
Otros.....	78.766,78	103.183,03	87.249,37	43.891,84	84.266,52
Resultado generado o aplicado por las operaciones.....	4.830.878,84	4.409.356,80	3.566.701,09	3.502.636,72	1.042.911,60

3.1.5. Variación del capital circulante

Miles de euros

Aumentos	2007	2006	2005	2004	2003
Accionistas por desembolsos exigidos.....	59.585,54	-	12.076,06	-	-
Existencias.....	427.987,20	-	47.754,63	190.691,69	-
Deudores.....	738.119,23	3.342.003,09	1.223.946,50	-	1.263.788,06
Acreedores y provisiones para riesgos y gastos a corto plazo.....	-	365.775,47	-	-	-
Inversiones financieras temporales.....	2.518.064,94	68.008,89	228.382,14	2.555.603,91	2.357.830,36
Acciones propias.....	-	-	403,00	-	-
Tesorería.....	677.297,07	1.295.284,98	2.218.077,23	-	-
Ajustes por periodificación.....	7.574,01	-	554,42	-	6.403,77
Total.....	4.428.627,99	5.071.072,43	3.731.193,98	2.746.295,60	3.628.022,19
Variación del capital circulante.....	1.992.701,40	4.698.900,43	1.053.565,71	151.253,78	2.628.232,77

Disminuciones	2007	2006	2005	2004	2003
Accionistas por desembolsos exigidos.....	-	12.076,06	-	210.697,52	81.925,08
Existencias.....	-	353.599,51	-	-	35.561,30
Deudores.....	-	-	-	618.216,58	-
Acreedores y provisiones para riesgos y gastos a corto plazo.....	2.435.926,59	-	2.677.628,27	1.504.455,17	175.023,93
Inversiones financieras temporales.....	-	-	-	-	-
Acciones propias.....	-	403,00	-	-	-
Tesorería.....	-	-	-	256.786,38	707.279,11
Ajustes por periodificación.....	-	6.093,43	-	4.886,17	-
Total.....	2.435.926,59	372.172,00	2.677.628,27	2.595.041,82	999.789,42
Variación del capital circulante.....	-	-	-	-	-

3.1.4. Variación del capital circulante



3.1.6. Indicadores económico-financieros

Concepto	2007	2006	2005	2004	2003
Situación financiera					
Liquidez (%).....	155,86	155,32	146,42	149,29	161,46
Solvencia técnica (%).....	167,89	166,65	160,14	165,24	179,57
Endeudamiento (%).....	107,57	123,06	131,86	119,94	107,94
Cobertura del inmovilizado (%).....	119,96	120,00	119,37	119,96	119,37
Endeudamiento a corto plazo (%).....	52,13	58,49	63,52	60,05	44,34
Financiación bancaria sobre recursos ajenos (%).....	37,92	39,13	37,71	38,55	42,61
Estructura					
Gastos financieros sobre cifra de negocios (%).....	4,44	3,65	3,18	3,85	7,57
Subvenciones sobre cifra de negocios (%).....	6,55	5,72	3,29	7,64	11,20
Inmovilizado sobre total activo (%).....	66,67	66,35	65,63	65,87	68,32
Fondos propios sobre total pasivo (%).....	37,76	34,20	33,46	33,84	38,20
Rentabilidad					
Margen bruto de explotación (%).....	17,54	16,65	15,84	16,34	9,98
Rentabilidad económica (%).....	4,72	2,15	2,90	-0,39	2,80
Rentabilidad financiera (%).....	8,55	3,17	5,26	-5,46	3,05
Dividendos sobre fondos propios (%).....	6,46	8,13	9,49	10,66	0,19
Productividad					
Inmovilizado en explotación por empleado (Miles de euros).....	333,45	292,47	259,80	226,70	210,76
Cifra de negocios por empleado (Miles de euros).....	149,66	144,43	136,95	125,98	73,91
Coste medio de personal (Miles de euros).....	40,89	38,28	36,46	35,70	33,39
Beneficios por empleado (Miles de euros).....	20,60	6,14	8,61	-7,91	4,86

3.1.7. Distribución de personal

Plantilla media

Categorías	2007	2006	2005	2004	2003
Directivos, técnicos y similares.....	37.787	38.648	38.025	38.592	41.758
Administrativos y auxiliares.....	21.601	20.845	19.055	20.383	17.299
Obreros y subalternos.....	81.368	76.876	81.094	80.411	78.114
Total personal fijo.....	140.756	136.369	138.174	139.386	137.171
Personal eventual.....	35.831	38.453	33.887	33.656	36.140
Total personal activo.....	176.587	174.822	172.061	173.042	173.311

3.1.5. Personal

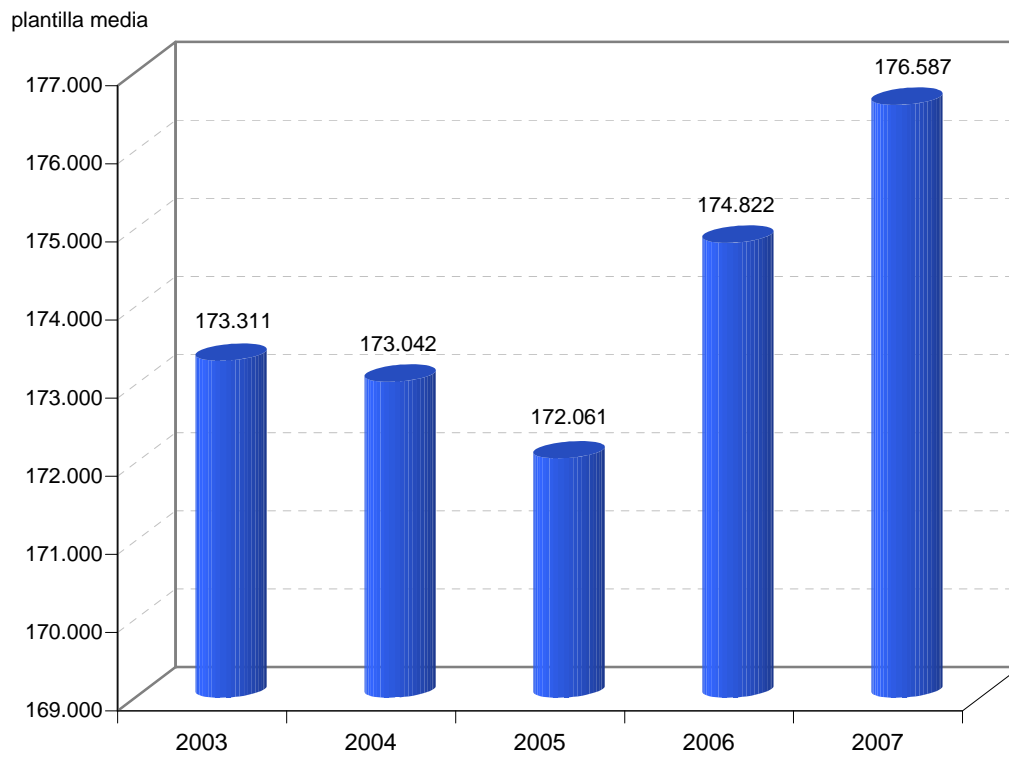



3.2. ENTIDADES DE CRÉDITO

3.2.1. Balance de situación

Activo	2007	2006	2005	2004
Cajas y depósitos en Bancos Centrales.....	128.109,00	236.630,00	74.177,00	20.271,00
Cartera de negociación.....	466.019,00	197.463,00	23.734,00	4.187,00
Otros activos financieros a valor razonable con cambios en pérdidas y ganancias.....	-	-	-	-
Activos financieros disponibles para la venta.....	118.998,00	120.142,00	102.103,00	99.519,00
Inversiones crediticias.....	27.760.530,00	31.083.508,00	24.468.448,00	23.426.802,00
Cartera de inversión a vencimiento.....	10.662.707,00	-	1.010.929,00	725.817,00
Ajustes a activos financieros por macro-coberturas.....	-	-	-	-
Derivados de cobertura.....	394.718,00	378.245,00	32.067,00	-
Activos no corrientes en venta.....	54.186,00	55.858,00	51.351,00	2.029,00
Participaciones.....	33.372,00	30.431,00	25.626,00	25.626,00
Contratos de seguros vinculados a pensiones.....	-	-	-	-
Activo material.....	108.178,00	108.622,00	111.610,00	113.215,00
Activo intangible.....	6.909,00	3.062,00	-	-
Activos fiscales.....	132.325,00	62.081,00	57.504,00	107.333,00
Periodificaciones.....	559,00	499,00	936,00	474,00
Otros activos.....	15.006,00	15.557,00	15.321,00	25.379,00
Total.....	39.881.616,00	32.292.098,00	25.973.806,00	24.550.652,00

Pasivo y Patrimonio neto	2007	2006	2005	2004
Pasivo.....	37.815.249,00	30.890.675,00	24.683.320,00	23.403.243,00
Cartera de negociación.....	321.836,00	182.921,00	-	-
Otros pasivos financieros a valor razonable con cambios en pérdidas y ganancias.....	-	-	-	-
Pasivos financieros a valor razonable con cambios en patrimonio neto.....	-	-	-	-
Pasivos financieros a coste amortizado.....	33.614.617,00	28.161.124,00	23.916.860,00	19.168.259,00
Derivados de cobertura.....	3.600.798,00	2.243.015,00	115.809,00	1.699.628,00
Pasivos asociados con activos no corrientes en venta.....	-	-	-	-
Provisiones.....	241.313,00	224.923,00	247.508,00	405.192,00
Pasivos fiscales.....	31.896,00	74.636,00	38.363,00	38.908,00
Periodificaciones.....	2.550,00	459,00	5.956,00	5.323,00
Otros pasivos.....	2.239,00	3.597,00	358.824,00	2.085.933,00
Patrimonio neto.....	2.066.367,00	1.401.423,00	1.290.486,00	1.147.409,00
Ajustes por valoración.....	-158.352,00	-53.794,00	-59.584,00	-175.144,00
Fondos propios.....	2.224.719,00	1.455.217,00	1.350.070,00	1.322.553,00
Fondo de dotación y reservas.....	2.142.373,00	1.348.431,00	1.299.604,00	1.267.404,00
Resultado del ejercicio.....	82.346,00	106.786,00	50.466,00	55.149,00
Total.....	39.881.616,00	32.292.098,00	25.973.806,00	24.550.652,00

3.2.2. Cuenta de pérdidas y ganancias

Concepto	2007	2006	2005	2004
+ Intereses y rendimientos asimilados.....	1.647.438,00	1.068.234,00	670.159,00	623.046,00
- Intereses y cargas asimiladas.....	1.437.966,00	872.236,00	579.884,00	530.571,00
+ Rendimiento de instrumentos de capital.....	242,00	43,00	27,00	20,00
Margen de intermediación.....	209.714,00	196.041,00	90.302,00	92.495,00
+ Comisiones percibidas.....	17.117,00	14.114,00	27.892,00	12.945,00
- Comisiones pagadas.....	2.003,00	1.871,00	1.909,00	2.950,00
± Resultado de operaciones financieras.....	3.264,00	1.540,00	13.226,00	-6.152,00
± Diferencias de cambio.....	-758,00	-2.400,00	181,00	-2.334,00
Margen ordinario.....	227.334,00	207.424,00	129.692,00	94.004,00
+ Otros productos de explotación.....	2.562,00	2.540,00	1.326,00	954,00
- Gastos de personal.....	15.879,00	15.173,00	13.795,00	13.496,00
- Otros gastos generales de administración.....	21.997,00	18.885,00	17.709,00	17.566,00
- Amortización.....	3.001,00	3.581,00	1.726,00	1.944,00
- Otras cargas de explotación.....	-	-	-	-
Margen de explotación.....	189.019,00	172.325,00	97.788,00	61.952,00
- Pérdida por deterioro de activos.....	73.696,00	-14.649,00	22.715,00	2.181,00
- Dotación a provisiones.....	1.909,00	31.374,00	16.863,00	-9.975,00
+ Otras ganancias.....	8.148,00	4.623,00	5.628,00	13.653,00
- Otras pérdidas.....	13.721,00	1.396,00	8,00	3.969,00
Resultado antes de impuestos.....	107.841,00	158.827,00	63.830,00	79.430,00
± Impuesto sobre beneficios.....	-25.495,00	-52.041,00	-13.364,00	-24.281,00
- Dotación obligatoria a obras y fondos sociales.....	-	-	-	-
Resultado de las actividades ordinarias.....	82.346,00	106.786,00	50.466,00	55.149,00
± Resultado de operaciones interrumpidas.....	-	-	-	-
Resultado del ejercicio.....	82.346,00	106.786,00	50.466,00	55.149,00

3.2.1. Resultado del ejercicio

miles de euros

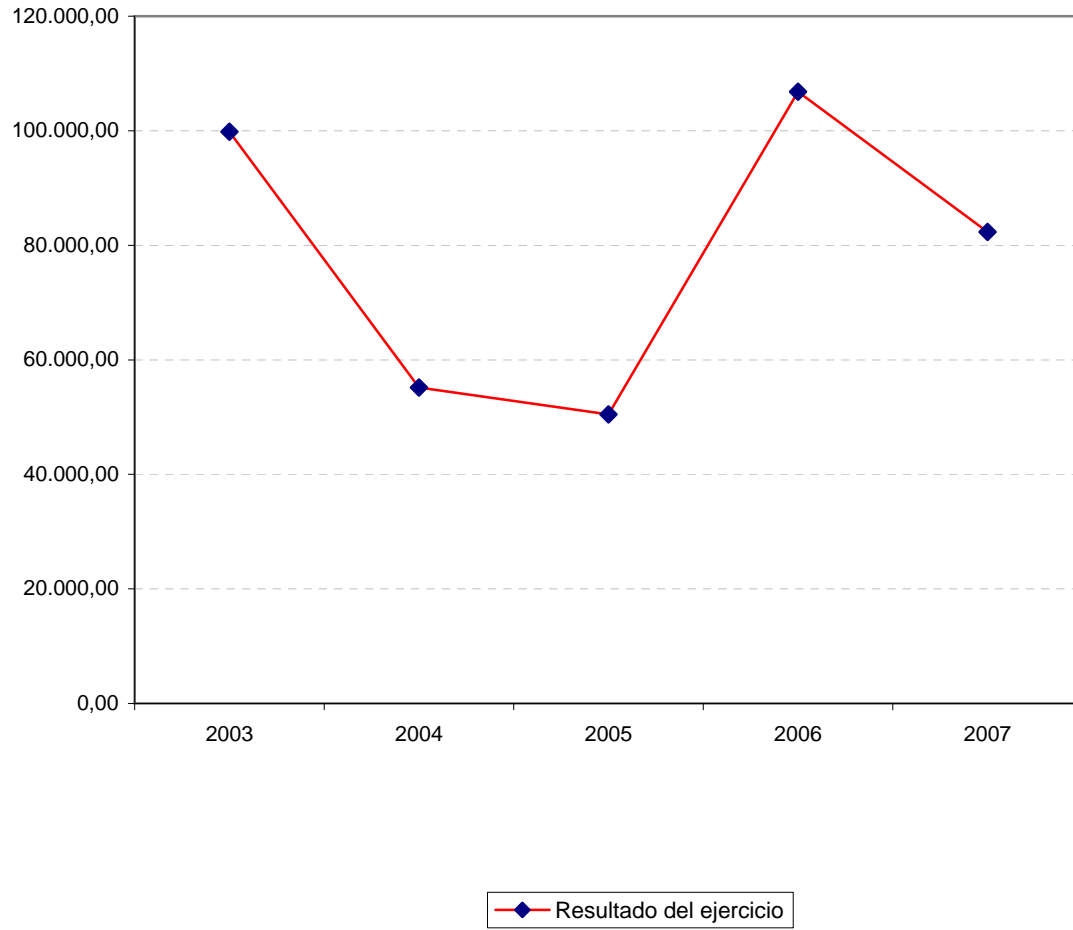

3.2.3. Distribución de personal

Plantilla media

Categorías	2007	2006	2005	2004
Directivos, técnicos y similares.....	190	202	194	191
Administrativos y auxiliares.....	68	71	74	75
Obreros y subalternos.....	6	6	8	8
Total personal fijo.....	264	279	276	274
Personal eventual.....	14	15	13	16
Total personal activo.....	278	294	289	290

3.2.2. Personal

plantilla media

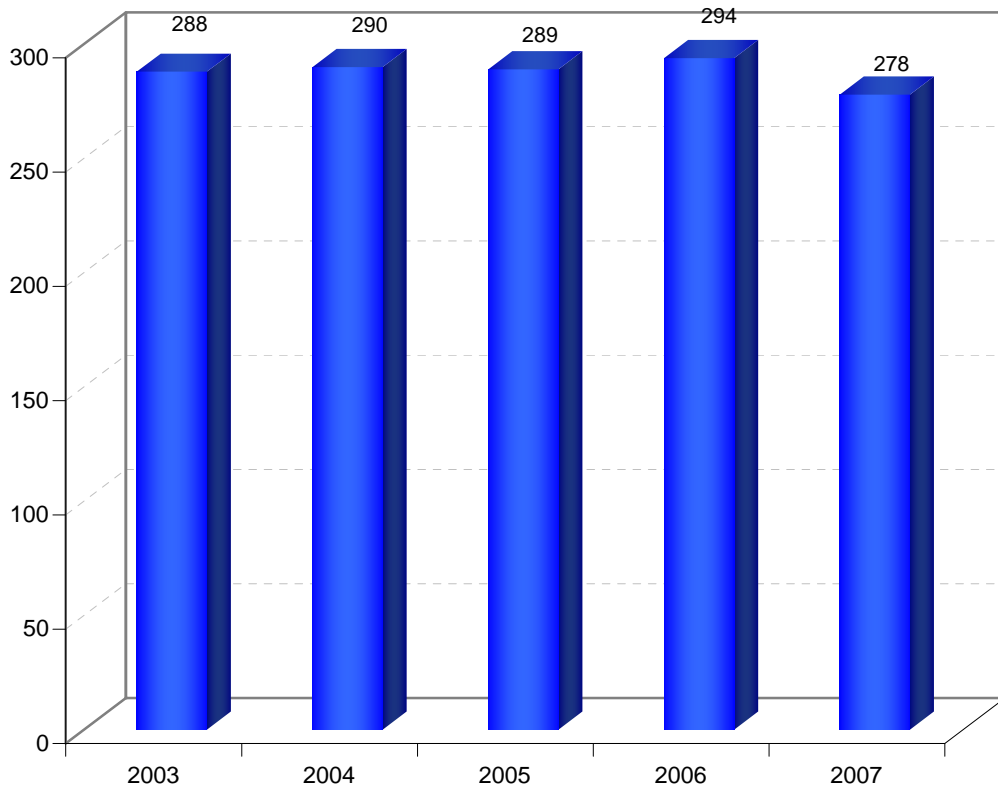



3.3. ENTIDADES DE SEGUROS

3.3.1. Balance de situación

Miles de euros

Activo	2007	2006	2005	2004	2003
Accionistas, por desembolsos no exigidos.....	-	-	-	299,49	-
Activos inmateriales, gastos de establecimiento y a distribuir en varios ejercicios.....	4.864,77	3.564,95	2.750,90	2.800,51	3.269,34
Gastos de establecimiento.....	164,00	49,00	-	6,42	-
Inmovilizado inmaterial.....	4.700,77	3.515,95	2.750,90	2.794,09	3.269,34
Gastos a distribuir en varios ejercicios.....	-	-	-	-	-
Inversiones.....	7.091.161,33	6.352.549,24	5.684.628,49	5.143.798,10	4.562.542,89
Inversiones materiales.....	235.165,40	239.455,16	176.880,70	177.402,60	152.079,60
Inversiones financieras en empresas del grupo y asociadas.....	137.771,82	132.329,00	56.009,45	60.805,01	46.629,32
Otras inversiones financieras.....	6.718.175,48	5.980.729,52	5.451.715,38	4.905.590,49	4.363.833,97
Depósitos constituidos por reaseguro aceptado.....	48,63	35,56	22,96	-	-
Inversiones por cuenta de los tomadores de seguros de vida que asumen el resto de la inversión.....	-	-	-	-	-
Participación del reaseguro en las provisiones técnicas.....	95.265,49	72.628,91	68.931,03	61.884,06	60.951,14
Créditos.....	161.313,49	151.784,38	161.308,84	123.943,00	141.250,82
Otros activos.....	262.033,48	747.852,04	259.369,79	220.922,77	219.610,31
Ajustes por periodificación.....	180.389,76	148.502,30	176.626,92	122.638,55	115.297,80
Total.....	7.795.028,32	7.476.881,82	6.353.615,97	5.676.286,48	5.102.922,30

Pasivo	2007	2006	2005	2004	2003
Capital y reservas.....	380.861,98	373.866,31	346.031,12	344.220,04	352.578,21
Capital suscrito, reservas y resultados ejercicios anteriores.....	376.607,54	359.461,12	337.623,49	338.583,01	340.645,84
Pérdidas y ganancias.....	4.254,44	14.405,19	8.407,63	5.637,03	11.932,37
Ingresos a distribuir en varios ejercicios.....	599,00	-	-	-	-
Pasivos subordinados.....	-	-	-	-	-
Provisiones técnicas.....	5.969.728,32	5.378.967,15	4.842.887,10	4.345.777,86	3.867.364,10
Provisiones para primas no consumidas y para riesgos en curso.....	567.565,78	505.924,16	509.436,32	418.721,81	399.980,23
Provisiones de seguros de vida.....	913,00	833,00	-	-	-
Provisiones para prestaciones.....	722.468,47	671.564,90	664.856,10	626.622,14	617.976,05
Provisiones para participación en beneficios y para extornos.....	-183,64	-	-	-	-
Provisiones para estabilización.....	4.605.907,98	4.135.452,17	3.607.397,26	3.229.481,03	2.778.659,62
Otras provisiones técnicas.....	73.056,73	65.192,92	61.197,42	70.952,88	70.748,20
Provisiones Técnicas Seguros de vida cuando el riesgo de inversión lo asumen los tomadores.....	-	-	-	-	-
Provisiones para riesgos y gastos.....	7.272,57	5.815,80	2.870,91	2.411,79	2.006,31
Depósitos recibidos por reaseguro cedido.....	1.292.494,10	1.142.459,00	993.373,71	858.579,02	743.782,33
Deudas.....	132.191,18	569.792,19	162.109,26	117.882,56	130.208,52
Ajustes por periodificación.....	11.881,17	5.981,37	6.343,87	7.415,21	6.982,83
Total.....	7.795.028,32	7.476.881,82	6.353.615,97	5.676.286,48	5.102.922,30

3.3.1 Balance de situación

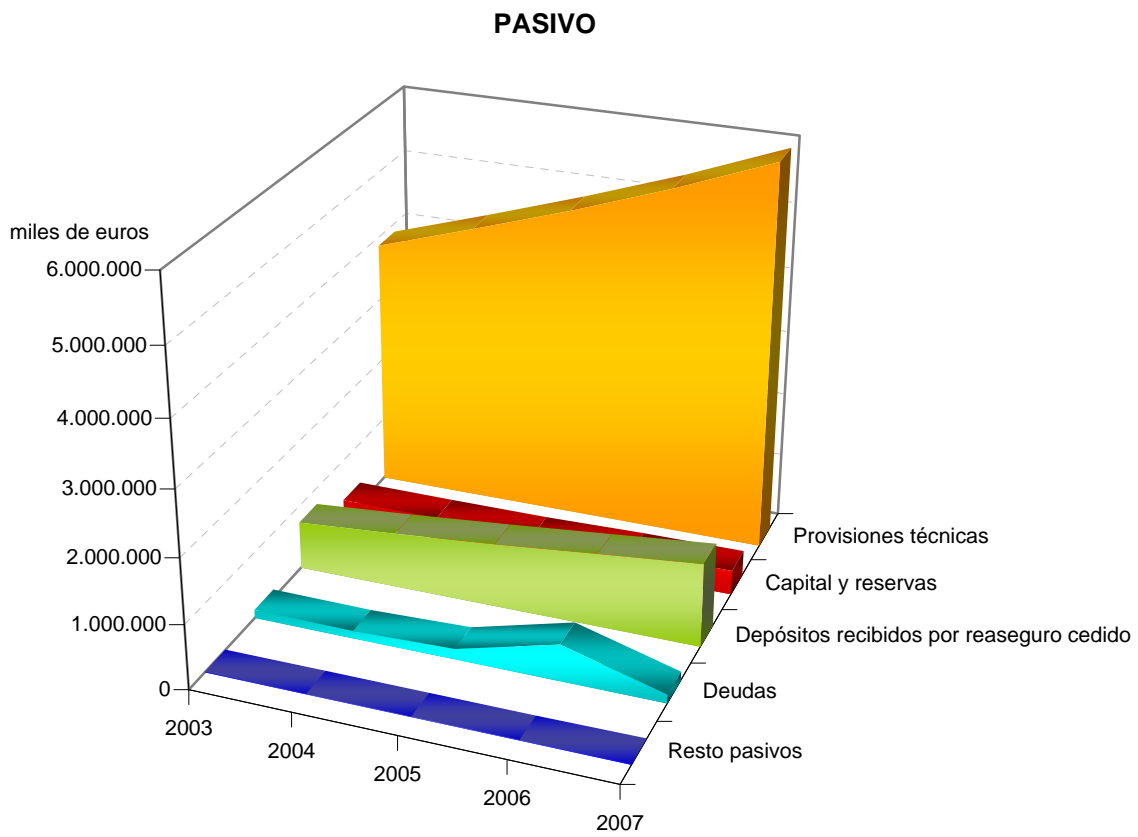
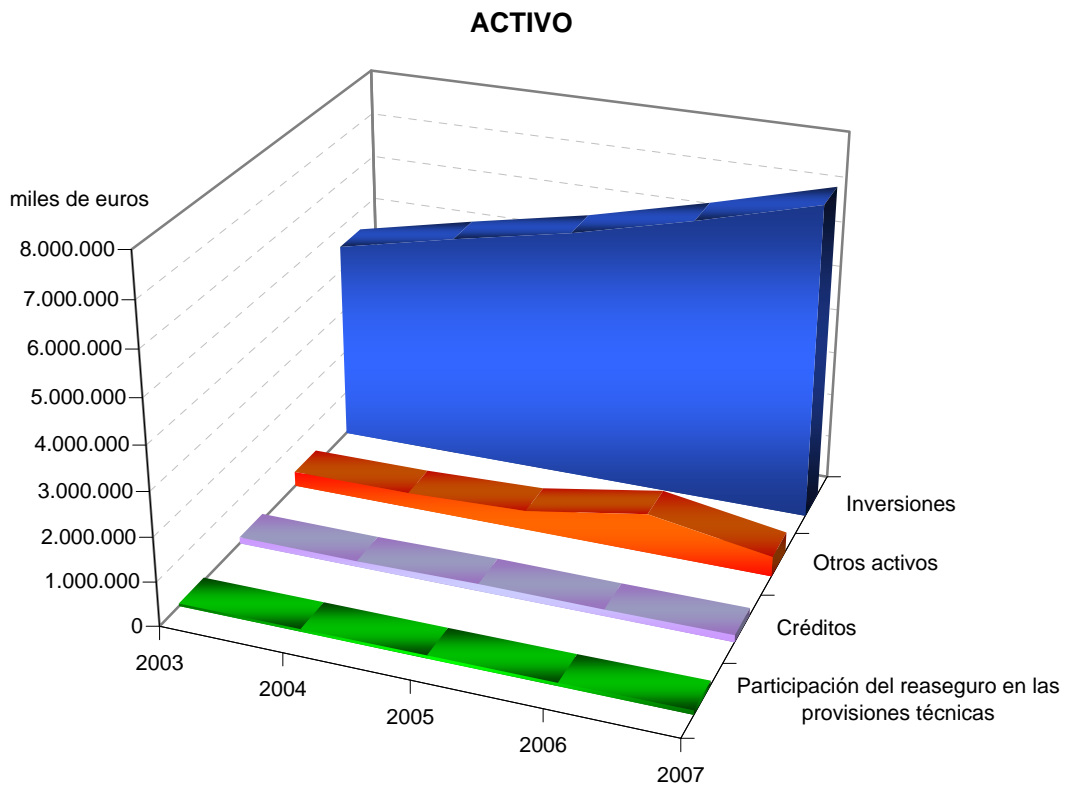

3.3.2. Cuenta de pérdidas y ganancias

Miles de euros

Concepto	2007	2006	2005	2004	2003
Primas imputadas, netas reaseguro (no vida).....	1.069.391,54	1.010.763,13	931.503,06	886.997,61	808.822,86
- Siniestralidad neta de reaseguro.....	616.829,96	482.065,92	585.440,38	456.665,11	374.583,23
± Resultado de las inversiones.....	223.504,82	234.651,69	224.513,02	209.270,86	188.226,93
± Otros ingresos y gastos técnicos.....	29.581,28	23.255,43	12.975,77	25.075,30	25.954,04
- Gastos de explotación netos.....	106.542,56	96.122,03	55.287,26	80.617,77	72.866,17
- Variación de las provisiones técnicas, netas de reaseguro.....	7.856,27	3.858,50	-9.738,47	204,68	6.904,76
- Variación de la provisión de estabilización.....	470.395,70	529.143,81	377.856,13	442.266,11	430.093,46
- Participación en beneficios y extornos.....	314,72	-	-	-	-
Resultado de la cuenta técnica del seguro no vida.....	120.538,43	157.479,99	160.146,55	141.590,10	138.556,21
Primas imputadas, netas reaseguro (vida).....	-	-	-	-	-
- Siniestralidad neta de reaseguro.....	-	-	-	-	-
± Resultado de las inversiones.....	-	-	-	-	-
± Otros ingresos y gastos técnicos.....	-	-	-	-	-
- Gastos de explotación netos.....	-	-	-	-	-
- Variación otras provisiones técnicas, neta reaseguro.....	-	-	-	-	-
- Participación en beneficios y extornos.....	-	-	-	-	-
Resultado de la cuenta técnica del seguro vida.....	-	-	-	-	-
± Resultado de las inversiones.....	59.614,14	65.997,70	63.947,00	57.330,70	55.900,40
± Otros ingresos y gastos.....	-30.531,80	-34.289,83	-41.021,45	-37.178,64	-32.399,46
± Resultados extraordinarios.....	-3.865,60	-9.547,31	-1.338,77	-1.294,50	-579,18
- Impuesto sobre beneficios.....	141.500,73	165.235,36	173.325,70	154.810,63	149.545,60
Resultado de la cuenta no técnica.....	-116.283,99	-143.074,80	-151.738,92	-135.953,07	-126.623,84
RESULTADO DEL EJERCICIO.....	4.254,44	14.405,19	8.407,63	5.637,03	11.932,37

3.3.2. Resultado del ejercicio

miles de euros



3.3.3. Distribución de personal

Plantilla media

Categorías	2007	2006	2005	2004	2003
Directivos, técnicos y similares.....	546	539	542	537	522
Administrativos y auxiliares.....	434	383	381	387	381
Obreros y subalternos.....	41	21	21	21	20
Total personal fijo.....	1.011	936	941	941	913
Personal eventual.....	10	7	3	4	10
Total personal activo.....	1.021	943	944	945	923

3.3.3. Personal

plantilla media

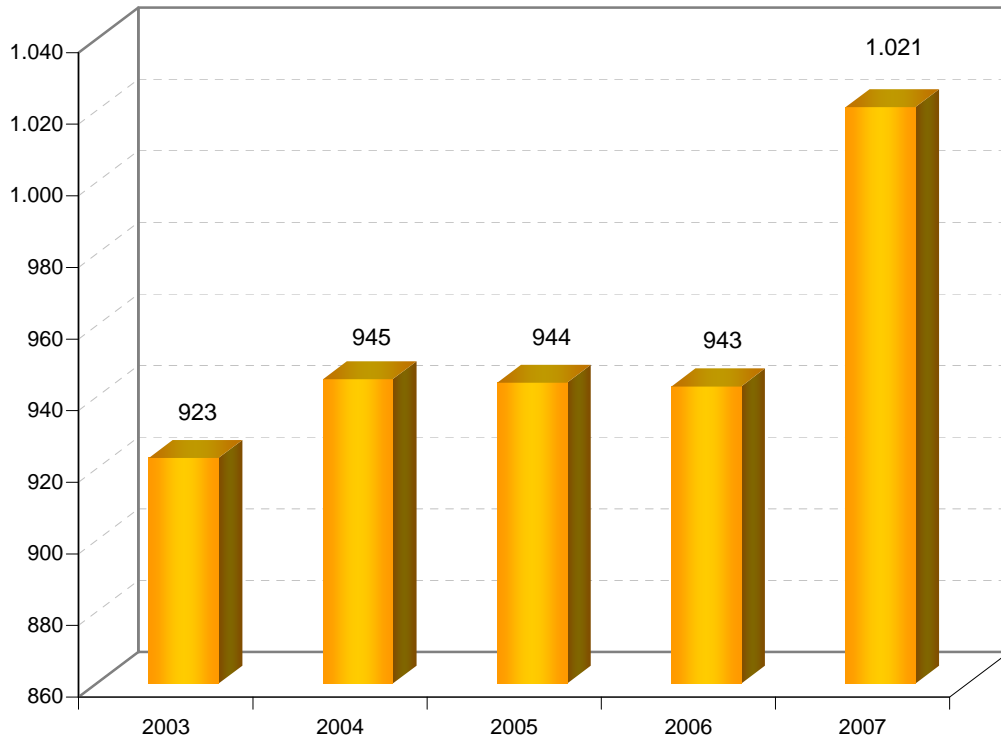



4. INFORMACIÓN SOBRE LA AUDITORÍA DE LAS CUENTAS ANUALES

4.1. Auditoría de las Cuentas Anuales por firmas privadas

ERNST & YOUNG, S.L.

AGUAS DE LA CUENCA DEL EBRO, S.A.

AGUAS DEL DUERO, S.A.

AGUAS DEL JÚCAR, S.A., SOCIEDAD UNIPERSONAL

BARCELONA HOLDING OLIMPICO, S.A.

COMERCIAL DEL FERROCARRIL, S.A.

ENAJENACION DE MATERIALES FERROVIARIOS, S.A.

EQUIPAMIENTO DE ESPACIOS Y ESTACIONES, S.A.

EXPOAGUA ZARAGOZA 2008, SOCIEDAD ANÓNIMA

HIPÓDROMO DE LA ZARZUELA, S.A.

NAVANTIA, S.A.

PARADORES DE TURISMO DE ESPAÑA, S.A.

SERVICIOS Y ESTUDIOS PARA LA NAVEGACIÓN AÉREA Y LA SEGURIDAD AERONÁUTICA, S.A.

SOCIEDAD ESTATAL CANAL DE NAVARRA S.A.

SOCIEDAD ESTATAL DE ESTIBA Y DESESTIBA DEL PUERTO DE ALCUDIA, S.A.

SOCIEDAD ESTATAL DE ESTIBA Y DESESTIBA DEL PUERTO DE IBIZA, S.A.

SOCIEDAD ESTATAL DE ESTIBA Y DESESTIBA DEL PUERTO DE MAHON, S.A.

SOCIEDAD ESTATAL DE ESTIBA Y DESESTIBA DEL PUERTO DE PALMA DE MALLORCA, S.A.

SOCIEDAD ESTATAL ESPAÑOLA P4R, S.A.

SOCIEDAD ESTATAL PARA EL DESARROLLO DEL DISEÑO Y LA INNOVACION, S.A.

SOCIEDAD ESTATAL PARA LA GESTIÓN DE LA INNOVACIÓN Y LAS TECNOLOGÍAS TURÍSTICAS, S.A.

KPMG AUDITORES, S.L.

BABCOCK WILCOX ESPAÑOLA, S.A.

CHRONOEXPRÉS, S.A.

COMPAÑIA ESPAÑOLA DE FINANCIACION DEL DESARROLLO COFIDES, S.A.

COMPAÑIA ESPAÑOLA DE REAFIANZAMIENTO, S.A.

COMPAÑIA ESPAÑOLA DE TABACO EN RAMA, S.A.

CORPORACIÓN DE RADIO Y TELEVISIÓN ESPAÑOLA, S.A.

CORREO HÍBRIDO, S.A.

CORREOS TELECOM, S.A.

EMPRESA NACIONAL DE INNOVACION, S.A.

EMPRESA PARA LA GESTION DE RESIDUOS INDUSTRIALES, S.A.

ENUSA INDUSTRIAS AVANZADAS, S.A.

INFORMA COLOMBIA, S.A.

INGENIERIA Y ECONOMIA DEL TRANSPORTE, S.A.

MERCADOS CENTRALES DE ABASTECIMIENTO DE ALGECIRAS, S.A.

MOLYPHARMA, S.A.

PRODUCCIONES DE CONTENIDOS AUDIOVISUALES DE TELEVISIÓN ESPAÑOLA, S.A.

REDALSA, S.A.

SECREX, COMPAÑÍA DE SEGUROS DE CRÉDITO Y GARANTÍAS, S.A.

SOCIEDAD ESTATAL CORREOS Y TELEGRAFOS, S.A.

SOCIEDAD ESTATAL DE ESTIBA Y DESESTIBA DEL PUERTO DE GANDIA, S.A.

SOCIEDAD ESTATAL DE ESTIBA Y DESESTIBA DEL PUERTO DE LA BAHIA DE CADIZ, S.A.

SOCIEDAD ESTATAL DE ESTIBA Y DESESTIBA DEL PUERTO DE SAGUNTO, S.A.

SOCIEDAD ESTATAL DE ESTIBA Y DESESTIBA DEL PUERTO DE VALENCIA, S.A.

SOCIEDAD ESTATAL PARA LA ACCIÓN CULTURAL EN EL EXTERIOR, S.A.

SOCIEDAD ESTATAL PARA LA PROMOCIÓN Y ATRACCIÓN DE INVERSIONES EXTERIORES, S.A.

SOCIEDAD MERCANTIL ESTATAL RADIO NACIONAL DE ESPAÑA, S.A.

SOCIEDAD MERCANTIL ESTATAL TELEVISIÓN ESPAÑOLA, S.A.

TECNOLOGIA E INVESTIGACION FERROVIARIA, S.A.

TECONMA, S.A.

VALENCIA PLATAFORMA INTERMODAL Y LOGISTICA, S.A.

VIGO ACTIVO SOCIEDAD DE CAPITAL RIESGO, S.A.

DELOITTE, S.L.

AENA DESARROLLO INTERNACIONAL, S.A.

AGENCIA EFE, S.A.

AHV-ENSIDESA CAPITAL, S.A.

APARCAMIENTO ZONA FRANCA S.L.

ASTILLEROS ESPAÑOLES, S.A. (EN LIQUIDACIÓN)

BANESTO ENISA SEPI DESARROLLO, FONDO DE CAPITAL RIESGO DE RÉGIMEN SIMPLIFICADO

CENTRO INTERMODAL DE LOGISTICA, S.A.

COFIVACASA, S.A.

CORPORACIÓN ALIMENTARIA QUALITY, S.A.

EFEAGRO, S.A.

EMPRESA NACIONAL DE RESIDUOS RADIATIVOS, S.A.

HULLERAS DEL NORTE S.A.

INFOINVEST, S.A.

INFORMA DEL PERÚ, S.A.

INMOBILIARIA DE LA ZONA FRANCA DE CÁDIZ S.L.

LA ALMORAIMA, S.A.

MUSEO NACIONAL DEL PRADO DIFUSIÓN, S.A.

QUALITY FISH INDUSTRIAS PESQUERAS, S.A.

QUALITY FOOD INDUSTRIA ALIMENTARIA, S.A.U.

QUALITY SERVICE GESTIÓN DE SERVICIOS INTEGRALES, S.A.U.

RED IBEROAMERICANA DE LOGÍSTICA Y COMERCIO, S.A.

REMOLQUES MARITIMOS, S.A.

SADIM INVERSIONES, S.A.

SEGURADORA DE CRÉDITO DO BRASIL, S.A.

SERVICIOS DOCUMENTALES DE ANDALUCIA, S.L.

SOCIEDAD ASTURIANA DE DIVERSIFICACIÓN MINERA, S.A.

SOCIEDAD DE INFRAESTRUCTURAS Y EQUIPAMIENTOS PENITENCIARIOS, S.A.

SOCIEDAD ESTATAL DE ESTIBA Y DESESTIBA DEL PUERTO DE ALGECIRAS-LA LINEA, S.A.

SOCIEDAD ESTATAL DE ESTIBA Y DESESTIBA DEL PUERTO DE ALICANTE, S.A.

SOCIEDAD ESTATAL DE ESTIBA Y DESESTIBA DEL PUERTO DE BARCELONA, S.A.

SOCIEDAD ESTATAL DE GESTION DE ACTIVOS, S.A.

SOCIEDAD ESTATAL DE INFRAESTRUCTURAS DEL TRANSPORTE TERRESTRE, S.A.

SOCIEDAD GENERAL DE LAS BAHÍAS DE CÁDIZ Y ALGECIRAS, S.A.

SOLUCIONES FERROLANAS, S.A.

WORLD TRADE CENTER BARCELONA, S.A.

AUDIHIPANA GRANT THORNTON, S.L.

AGUAS DE LA CUENCA DEL SEGURA, S.A.

SOCIEDAD ESTATAL DE GESTION INMOBILIARIA DE PATRIMONIO, S.A.

SOCIEDAD ESTATAL PARA EXPOSICIONES INTERNACIONALES, S.A.

BDO-AUDIBERIA AUDITORES, S.L.

AGUAS DE LA CUENCA DEL TAJO, S.A.

HIDROGUADIANA, S.A.

MINAS DE ALMADEN Y ARRAYANES, S.A.

SOCIEDAD ESTATAL DE INFRAESTRUCTURAS AGRARIAS DE LA MESETA SUR, S.A.

SOCIEDAD ESTATAL DE INFRAESTRUCTURAS AGRARIAS DEL NORTE, S.A.

SOCIEDAD ESTATAL DE INFRAESTRUCTURAS AGRARIAS DEL SUR Y ESTE, S.A.

PRICEWATERHOUSECOOPERS AUDITORES, S.L.

AXIS PARTICIPACIONES EMPRESARIALES, SGEGR, S.A.

CÁLCULO Y TRATAMIENTO DE LA INFORMACIÓN, CTI, S.A.

CENTROS LOGISTICOS AEROPORTUARIOS, S.A.

COLONIZACION Y TRANSFORMACION AGRARIA, S.A.

COMPAÑIA ESPAÑOLA DE SEGUROS DE CREDITO A LA EXPORTACION, S.A.

CONSORCIO INTERNACIONAL DE ASEGURADORAS DE CRÉDITO, S.A.

E-INFORMA, S.A.

EMPRESA DE TRANSFORMACION AGRARIA, S.A.

ENWESA OPERACIONES, S.A.

EQUIPOS NUCLEARES, S.A.

FONDICO, FONDO DE CAPITAL RIESGO

FONDO EURO-ICO, FONDO DE CAPITAL RIESGO

GRUPO CESCE SERVICIOS TECNOLÓGICOS AIE

INFORMA D&B (SERVIÇOS DE GESTÃO DE EMPRESAS), SOCIEDADE UNIPESSOAL, LDA

INFORMA, D & B, S.A.

INSTITUTO NACIONAL DE TECNOLOGÍAS DE LA COMUNICACIÓN, S.A.

IZAR CONSTRUCCIONES NAVALES, S.A. (EN LIQUIDACIÓN)

LA MUNDIAL, C.A. VENEZOLANA DE SEGUROS DE CRÉDITO Y GARANTÍAS, S.A.

MERCADOS CENTRALES DE ABASTECIMIENTO DE MALAGA, S.A.

MERCADOS CENTRALES DE ABASTECIMIENTO, S.A.

OLYMPIC MOLL, S.A.

RUMASA, S.A.

S.A. DE ELECTRÓNICA SUBMARINA

SAES CAPITAL, S.A.

SAINSEL SISTEMAS NAVALES, S.A.U.

SANIDAD ANIMAL Y SERVICIOS GANADEROS, S.A.

SDAD. ESTATAL PARA LA EJECUCION DE PROGRAMAS Y ACTUACIONES CONMEMORATIVAS DEL V CENTENARIO DEL
DESCUBRIMIENTO DE AMERICA SA (EN LIQUIDACION)

SISTEMAS TECNICOS DE LOTERIAS DEL ESTADO, S.A.

SOCIEDAD ESTATAL DE ESTIBA Y DESESTIBA DEL PUERTO DE ARRECIFE DE LANZAROTE, S.A.

SOCIEDAD ESTATAL DE ESTIBA Y DESESTIBA DEL PUERTO DEL ROSARIO DE FUERTEVENTURA, S.A.

SOCIEDAD ESTATAL DE INFRAESTRUCTURAS AGRARIAS DEL NORDESTE, S.A.

TECNOLOGIAS Y SERVICIOS AGRARIOS, S.A.

SCD AUDITORÍA, S.L.P.

ENUSEGUR, S.A.

EQUIPOS TERMOMETÁLICOS, S.A.

EXPRESS TRUCK, S.A.

SEPI DESARROLLO EMPRESARIAL, S.A.

SEPIDES GESTION S.G.E.C.R., S.A.

SOCIEDAD PARA EL DESARROLLO INDUSTRIAL DE EXTREMADURA, S.A.

AUREN CENTRO AUDITORES Y CONSULTORES, S.L.

ABRA INDUSTRIAL, S.A.

AGRUMINSA, S.A.

AGUAS DE LAS CUENCAS MEDITERRANEAS, S.A.

FONDO DE LIQUIDACIÓN ASICA

INGRUINSA, S.A.

INIEXPORT, S.A.

PARQUE EMPRESARIAL PRINCIPADO DE ASTURIAS, S.L.

SOCIEDAD ANONIMA ESTATAL DE CAUCION AGRARIA

SOCIEDAD ESTATAL DE ESTIBA Y DESESTIBA DEL PUERTO DE MALAGA, S.A.

SOCIEDAD PARA EL DESARROLLO INDUSTRIAL DE ANDALUCIA, S.A.

SUELO EMPRESARIAL DEL ATLÁNTICO, S.L.

MOORE STEPHENS FIDELITAS AUDITORES, S.L.

AGUAS DE LA CUENCA DEL NORTE, S.A.

MERCADOS CENTRALES DE ABASTECIMIENTO DE ASTURIAS, S.A.

FISA AUDITORES, S.A.

ALIMENTOS Y ACEITES, S.A.

DEFEX, S.A.

PRERREDUCIDOS INTEGRADOS DEL SUROESTE DE ESPAÑA, S.A.

OTRAS FIRMAS PRIVADAS

AGUAS DE LA CUENCA DEL GUADALQUIVIR, S.A.

APARCAMIENTOS SUBTERRANEOS DE VIGO, S.L.

DEPURADORA DEL BAIX LLOBREGAT, S.A.

EMPRESA DE TRANSFORMAÇÕES AGRARIAS, S.A.

EUROPEAN BULK HANDLING INSTALLATION, S.A.

EXPASA AGRICULTURA Y GANADERÍA, S.A.

GERENCIA URBANISTICA PORT-2000

GESTIONES URBANISTICAS DE LA RIOJA, S.A.

INFRAESTRUCTURAS Y EQUIPAMIENTOS HISPALENSES, S.A.

INMOBILIARIA DE PROMOCIONES Y ARRIENDOS, S.A.

MERCADOS CENTRALES DE ABASTECIMIENTO DE BADAJOZ, S.A.

MERCADOS CENTRALES DE ABASTECIMIENTO DE LAS PALMAS, S.A.

PORTEL EIXO ATLÁNTICO, S.R.L

PUERTO SECO DE MADRID, S.A.

SERVEI MANCOMUNAT DE PREVENCIÓ DEL PORT DE TARRAGONA, S.A.

SERVIPORT ANDALUCÍA, S.A.

SOCIEDAD ESPAÑOLA DE ESTUDIOS PARA LA COMUNICACION FIJA A TRAVES DEL ESTRECHO DE GIBRALTAR, S.A.

SOCIEDAD ESTATAL DE CONMEMORACIONES CULTURALES, S.A.

SOCIEDAD ESTATAL DE ESTIBA Y DESESTIBA DEL PUERTO DE ALMERIA, S.A.

SOCIEDAD ESTATAL DE ESTIBA Y DESESTIBA DEL PUERTO DE BILBAO, S.A.

SOCIEDAD ESTATAL DE ESTIBA Y DESESTIBA DEL PUERTO DE CARTAGENA, S.A.

SOCIEDAD ESTATAL DE ESTIBA Y DESESTIBA DEL PUERTO DE CASTELLON, S.A.

SOCIEDAD ESTATAL DE ESTIBA Y DESESTIBA DEL PUERTO DE GIJON, S.A.

SOCIEDAD ESTATAL DE ESTIBA Y DESESTIBA DEL PUERTO DE HUELVA, S.A.

SOCIEDAD ESTATAL DE ESTIBA Y DESESTIBA DEL PUERTO DE MARIN, S.A.

SOCIEDAD ESTATAL DE ESTIBA Y DESESTIBA DEL PUERTO DE MELILLA, S.A.

SOCIEDAD ESTATAL DE ESTIBA Y DESESTIBA DEL PUERTO DE MOTRIL, S.A.

SOCIEDAD ESTATAL DE ESTIBA Y DESESTIBA DEL PUERTO DE PASAJES, S.A.

SOCIEDAD ESTATAL DE ESTIBA Y DESESTIBA DEL PUERTO DE SANTA CRUZ DE LA PALMA, S.A.

SOCIEDAD ESTATAL DE ESTIBA Y DESESTIBA DEL PUERTO DE SANTANDER, S.A.

SOCIEDAD ESTATAL DE ESTIBA Y DESESTIBA DEL PUERTO DE SEVILLA, S.A.

SOCIEDAD ESTATAL DE ESTIBA Y DESESTIBA DEL PUERTO DE TARRAGONA, S.A.

SOCIEDAD ESTATAL DE ESTIBA Y DESESTIBA DEL PUERTO DE VIGO S.A.

SOCIEDAD PÚBLICA DE ALQUILER, S.A.

SUELO INDUSTRIAL DE GALICIA, S.A.

4.1. Auditoría de las Cuentas Anuales por firmas privadas

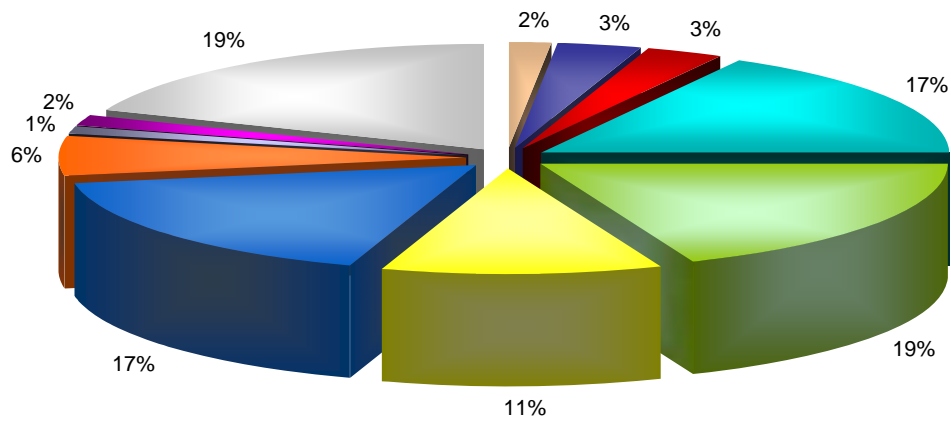

- AUDIHISPANA, GRANT THORNTON, S.L.
- BDO-AUDIBERIA AUDITORES, S.L.
- SCD AUDITORÍA, S.L.P.
- KPMG AUDITORES, S.L.
- DELOITTE, S.L.
- ERNEST & YOUNG, S.L.
- PRICEWATERHOUSECOOPERS AUDITORES, S.L.
- AUREN CENTRO AUDITORES Y CONSULTORES, S.L.
- MOORE STEPHENS FIDELITAS, S.L.
- FISA AUDITORES, S.A.
- OTRAS FIRMAS PRIVADAS

4.2. Auditoría de las Cuentas Anuales Plan de Auditoría de la I.G.A.E.

ADMINISTRADOR DE INFRAESTRUCTURAS FERROVIARIAS

AEROPUERTOS ESPAÑOLES Y NAVEGACION AEREA

AUTORIDAD PORTUARIA DE ALICANTE

AUTORIDAD PORTUARIA DE ALMERÍA

AUTORIDAD PORTUARIA DE AVILES

AUTORIDAD PORTUARIA DE BAHIA DE CADIZ

AUTORIDAD PORTUARIA DE BALEARES

AUTORIDAD PORTUARIA DE BARCELONA

AUTORIDAD PORTUARIA DE BILBAO

AUTORIDAD PORTUARIA DE CARTAGENA

AUTORIDAD PORTUARIA DE CASTELLON

AUTORIDAD PORTUARIA DE CEUTA

AUTORIDAD PORTUARIA DE FERROL-SAN CIPRIAN

AUTORIDAD PORTUARIA DE GIJON

AUTORIDAD PORTUARIA DE HUELVA

AUTORIDAD PORTUARIA DE LA BAHIA DE ALGECIRAS

AUTORIDAD PORTUARIA DE LA CORUÑA

AUTORIDAD PORTUARIA DE LAS PALMAS

AUTORIDAD PORTUARIA DE MALAGA

AUTORIDAD PORTUARIA DE MARIN Y RIA DE PONTEVEDRA

AUTORIDAD PORTUARIA DE MELILLA

AUTORIDAD PORTUARIA DE MOTRIL

AUTORIDAD PORTUARIA DE PASAJES

AUTORIDAD PORTUARIA DE SANTA CRUZ DE TENERIFE

AUTORIDAD PORTUARIA DE SANTANDER

AUTORIDAD PORTUARIA DE SEVILLA

AUTORIDAD PORTUARIA DE TARRAGONA

AUTORIDAD PORTUARIA DE VALENCIA

AUTORIDAD PORTUARIA DE VIGO

AUTORIDAD PORTUARIA DE VILLAGARCIA DE AROSA

CENTRO PARA EL DESARROLLO TECNOLOGICO INDUSTRIAL

CONSORCIO DE COMPENSACION DE SEGUROS

CONSORCIO DE LA ZONA FRANCA DE CÁDIZ (*)

CONSORCIO DE LA ZONA FRANCA DE GRAN CANARIA

CONSORCIO DE LA ZONA FRANCA DE VIGO

CONSORCIO PARA LA CONSTRUCCIÓN DEL AUDITORIO DE MÚSICA DE MÁLAGA

CONSORCIO VALENCIA 2007

ENTE PUBLICO DE RADIOTELEVISION ESPAÑOLA (en liquidación)

ENTIDAD PÚBLICA EMPRESARIAL RED.ES

FABRICA NACIONAL DE MONEDA Y TIMBRE-REAL CASA DE LA MONEDA

FERROCARRILES DE VIA ESTRECHA

GERENCIA DEL SECTOR DE LA CONSTRUCCIÓN NAVAL

INGENIERIA DE SISTEMAS PARA LA DEFENSA DE ESPAÑA, S.A.

INGENIERIA Y SERVICIOS AEROESPACIALES, S.A.

INSTITUTO DE CREDITO OFICIAL

INSTITUTO PARA LA DIVERSIFICACION Y AHORRO DE LA ENERGIA

LOTERIAS Y APUESTAS DEL ESTADO

PUERTOS DEL ESTADO

RENFE-OPERADORA

S. E. P. E.S. ENTIDAD PUBLICA EMPRESARIAL DE SUELO

SOCIEDAD DE SALVAMENTO Y SEGURIDAD MARITIMA

SOCIEDAD ESTATAL DE ESTIBA Y DESESTIBA DEL PUERTO DE FERROL, S.A.

SOCIEDAD ESTATAL DE ESTIBA Y DESESTIBA DEL PUERTO DE VILLAGARCIA DE AROSA, S.A.

SOCIEDAD ESTATAL DE PARTICIPACIONES INDUSTRIALES

(*) Auditada por firma privada

4.1. Alcance de la auditoría de las Cuentas Anuales

Auditoría	Entidades	Plantilla media	Cifra de negocios	Activo
	Número	Número de empleados	Miles de euros	Miles de euros
AUDIHISPANA, GRANT THORNTON, S.L.	3	210	39.250,71	723.533,12
BDO-AUDIBERIA AUDITORES, S.L.	6	191	9.311,71	1.489.166,72
SCD AUDITORÍA, S.L.P.	6	173	24.015,32	153.513,91
KPMG AUDITORES, S.L.	31	79.315	3.838.239,63	6.445.836,07
DELOITTE, S.L.	35	7.905	858.758,23	11.542.646,94
ERNEST & YOUNG, S.L.	20	11.030	1.761.567,69	8.539.314,72
PRICEWATERHOUSECOOPERS AUDITORES, S.L.	32	21.665	1.828.504,22	3.082.951,99
AUREN CENTRO AUDITORES Y CONSULTORES, S.L.	11	307	64.395,53	1.740.015,04
MOORE STEPHENS FIDELITAS, S.L.	2	38	961,01	217.424,87
FISA AUDITORES, S.A.	3	50	22.815,58	217.194,26
OTRAS FIRMAS PRIVADAS	35	1.614	172.695,96	970.022,34
Auditoría de las cuentas anuales por firmas privadas	184	122.498	8.620.515,59	35.121.619,98
Auditoría de las cuentas anuales Plan de Auditorías de la I.G.A.E.	54	55.149	20.512.206,68	125.015.264,10
Sin auditar o sin acompañar informe de auditoría	33	239	29.257,22	203.335,16

4.2. Alcance de la auditoría de las Cuentas Anuales

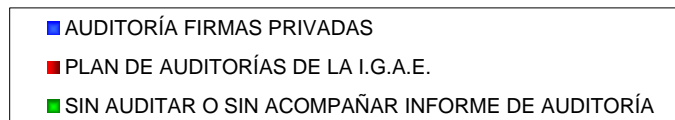
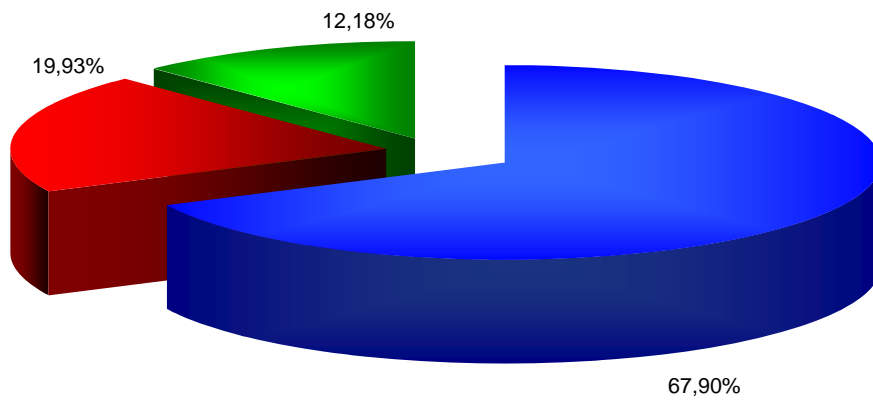

4.3. Opinión de los informes de auditoría de las Cuentas Anuales

Opinión favorable sin salvedades

ABRA INDUSTRIAL, S.A.

AEROPUERTOS ESPAÑOLES Y NAVEGACION AEREA

AGENCIA EFE, S.A.

AGRUMINSA, S.A.

AGUAS DE LA CUENCA DEL EBRO, S.A.

AGUAS DE LA CUENCA DEL GUADALQUIVIR, S.A.

AGUAS DE LA CUENCA DEL NORTE, S.A.

AGUAS DE LA CUENCA DEL SEGURA, S.A.

AGUAS DE LA CUENCA DEL TAJO, S.A.

AGUAS DEL DUERO, S.A.

AGUAS DEL JÚCAR, S.A., SOCIEDAD UNIPERSONAL

ALIMENTOS Y ACEITES, S.A.

APARCAMIENTO ZONA FRANCA S.L.

APARCAMIENTOS SUBTERRANEOS DE VIGO, S.L.

ASTILLEROS ESPAÑOLES, S.A. (EN LIQUIDACIÓN)

AUTORIDAD PORTUARIA DE ALMERÍA

AUTORIDAD PORTUARIA DE AVILES

AUTORIDAD PORTUARIA DE BALEARES

AUTORIDAD PORTUARIA DE BARCELONA

AUTORIDAD PORTUARIA DE CEUTA

AUTORIDAD PORTUARIA DE GIJON

AUTORIDAD PORTUARIA DE HUELVA

AUTORIDAD PORTUARIA DE LA BAHIA DE ALGECIRAS

AUTORIDAD PORTUARIA DE MARIN Y RIA DE PONTEVEDRA

AUTORIDAD PORTUARIA DE MELILLA

AUTORIDAD PORTUARIA DE PASAJES

AXIS PARTICIPACIONES EMPRESARIALES, SGEGR, S.A.

BARCELONA HOLDING OLIMPICO, S.A.

CENTRO INTERMODAL DE LOGISTICA, S.A.

CENTRO PARA EL DESARROLLO TECNOLOGICO INDUSTRIAL

CENTROS LOGISTICOS AEROPORTUARIOS, S.A.

CHRONOEXPRES, S.A.

COLONIZACION Y TRANSFORMACION AGRARIA, S.A.

COMERCIAL DEL FERROCARRIL, S.A.

COMPAÑIA ESPAÑOLA DE FINANCIACION DEL DESARROLLO COFIDES, S.A.

COMPAÑIA ESPAÑOLA DE REAFIANZAMIENTO, S.A.

COMPAÑIA ESPAÑOLA DE SEGUROS DE CREDITO A LA EXPORTACION, S.A.

COMPAÑIA ESPAÑOLA DE TABACO EN RAMA, S.A.

CONSORCIO DE COMPENSACION DE SEGUROS

CONSORCIO DE LA ZONA FRANCA DE GRAN CANARIA

CONSORCIO INTERNACIONAL DE ASEGURADORAS DE CRÉDITO, S.A.

CONSORCIO PARA LA CONSTRUCCIÓN DEL AUDITORIO DE MÚSICA DE MÁLAGA

CORREO HÍBRIDO, S.A.

CORREOS TELECOM, S.A.

DEFEX, S.A.

E-INFORMA, S.A.

EFEAGRO, S.A.

EMPRESA DE TRANSFORMACION AGRARIA, S.A.

EMPRESA DE TRANSFORMAÇÕES AGRARIAS, S.A.

EMPRESA NACIONAL DE INNOVACION, S.A.

EMPRESA NACIONAL DE RESIDUOS RADIATIVOS, S.A.

EMPRESA PARA LA GESTION DE RESIDUOS INDUSTRIALES, S.A.

ENAJENACION DE MATERIALES FERROVIARIOS, S.A.

ENTIDAD PÚBLICA EMPRESARIAL RED.ES

ENUSA INDUSTRIAS AVANZADAS, S.A.

ENUSEGUR, S.A.

ENWESA OPERACIONES, S.A.

EQUIPAMIENTO DE ESPACIOS Y ESTACIONES, S.A.

EQUIPOS NUCLEARES, S.A.

EXPASA AGRICULTURA Y GANADERÍA, S.A.

EXPOAGUA ZARAGOZA 2008, SOCIEDAD ANÓNIMA

EXPRESS TRUCK, S.A.

FABRICA NACIONAL DE MONEDA Y TIMBRE-REAL CASA DE LA MONEDA

GERENCIA DEL SECTOR DE LA CONSTRUCCIÓN NAVAL

GERENCIA URBANISTICA PORT-2000

GRUPO CESCE SERVICIOS TECNOLÓGICOS AIE

HIDROGUADIANA, S.A.

HIPÓDROMO DE LA ZARZUELA, S.A.

INFOINVEST, S.A.

INFORMA COLOMBIA, S.A.

INFORMA D&B (SERVIÇOS DE GESTÃO DE EMPRESAS), SOCIEDADE UNIPessoal, LDA

INFORMA DEL PERÚ, S.A.

INFORMA, D & B, S.A.

INFRAESTRUCTURAS Y EQUIPAMIENTOS HISPALENSES, S.A.

INGENIERIA DE SISTEMAS PARA LA DEFENSA DE ESPAÑA, S.A.

INGENIERIA Y ECONOMIA DEL TRANSPORTE, S.A.

INGENIERIA Y SERVICIOS AEROESPACIALES, S.A.

INGRUINSA, S.A.

INIEXPORT, S.A.

INMOBILIARIA DE PROMOCIONES Y ARRIENDOS, S.A.

INSTITUTO DE CREDITO OFICIAL

INSTITUTO NACIONAL DE TECNOLOGÍAS DE LA COMUNICACIÓN, S.A.

INSTITUTO PARA LA DIVERSIFICACION Y AHORRO DE LA ENERGIA

LA ALMORAIMA, S.A.

LA MUNDIAL, C.A. VENEZOLANA DE SEGUROS DE CRÉDITO Y GARANTÍAS, S.A.

MERCADOS CENTRALES DE ABASTECIMIENTO DE ALGECIRAS, S.A.

MERCADOS CENTRALES DE ABASTECIMIENTO DE ASTURIAS, S.A.

MERCADOS CENTRALES DE ABASTECIMIENTO DE BADAJOZ, S.A.

MERCADOS CENTRALES DE ABASTECIMIENTO DE LAS PALMAS, S.A.

MINAS DE ALMADEN Y ARRAYANES, S.A.

MOLYPHARMA, S.A.

NAVANTIA, S.A.

OLYMPIC MOLL, S.A.

PARADORES DE TURISMO DE ESPAÑA, S.A.

PARQUE EMPRESARIAL PRINCIPADO DE ASTURIAS, S.L.

PORTEL EIXO ATLÁNTICO, S.R.L

PUERTO SECO DE MADRID, S.A.

PUERTOS DEL ESTADO

REDALSA, S.A.

REMOLQUES MARITIMOS, S.A.

RUMASA, S.A.

S.A. DE ELECTRÓNICA SUBMARINA

SADIM INVERSIONES, S.A.

SAES CAPITAL, S.A.

SAINSEL SISTEMAS NAVALES, S.A.U.

SANIDAD ANIMAL Y SERVICIOS GANADEROS, S.A.

SDAD. ESTATAL PARA LA EJECUCION DE PROGRAMAS Y ACTUACIONES CONMEMORATIVAS DEL V CENTENARIO DEL
DESCUBRIMIENTO DE AMERICA SA (EN LIQUIDACION)

SECREX, COMPAÑÍA DE SEGUROS DE CRÉDITO Y GARANTÍAS, S.A.

SEGURADORA DE CRÉDITO DO BRASIL, S.A.

SEPIDES GESTION S.G.E.C.R., S.A.

SERVEI MANCOMUNAT DE PREVENCIÓ DEL PORT DE TARRAGONA, S.A.

SERVICIOS DOCUMENTALES DE ANDALUCIA, S.L.

SERVIPORT ANDALUCÍA, S.A.

SISTEMAS TECNICOS DE LOTERIAS DEL ESTADO, S.A.

SOCIEDAD ANONIMA ESTATAL DE CAUCION AGRARIA

SOCIEDAD ASTURIANA DE DIVERSIFICACIÓN MINERA, S.A.

SOCIEDAD DE INFRAESTRUCTURAS Y EQUIPAMIENTOS PENITENCIARIOS, S.A.

SOCIEDAD DE SALVAMENTO Y SEGURIDAD MARITIMA

SOCIEDAD ESTATAL CANAL DE NAVARRA S.A.

SOCIEDAD ESTATAL CORREOS Y TELEGRAFOS, S.A.

SOCIEDAD ESTATAL DE CONMEMORACIONES CULTURALES, S.A.

SOCIEDAD ESTATAL DE ESTIBA Y DESESTIBA DEL PUERTO DE ALCUDIA, S.A.

SOCIEDAD ESTATAL DE ESTIBA Y DESESTIBA DEL PUERTO DE ALMERIA, S.A.

SOCIEDAD ESTATAL DE ESTIBA Y DESESTIBA DEL PUERTO DE BILBAO, S.A.

SOCIEDAD ESTATAL DE ESTIBA Y DESESTIBA DEL PUERTO DE FERROL, S.A.

SOCIEDAD ESTATAL DE ESTIBA Y DESESTIBA DEL PUERTO DE GANDIA, S.A.

SOCIEDAD ESTATAL DE ESTIBA Y DESESTIBA DEL PUERTO DE HUELVA, S.A.

SOCIEDAD ESTATAL DE ESTIBA Y DESESTIBA DEL PUERTO DE IBIZA, S.A.

SOCIEDAD ESTATAL DE ESTIBA Y DESESTIBA DEL PUERTO DE LA BAHIA DE CADIZ, S.A.

SOCIEDAD ESTATAL DE ESTIBA Y DESESTIBA DEL PUERTO DE MAHON, S.A.

SOCIEDAD ESTATAL DE ESTIBA Y DESESTIBA DEL PUERTO DE MALAGA, S.A.

SOCIEDAD ESTATAL DE ESTIBA Y DESESTIBA DEL PUERTO DE MELILLA, S.A.

SOCIEDAD ESTATAL DE ESTIBA Y DESESTIBA DEL PUERTO DE MOTRIL, S.A.

SOCIEDAD ESTATAL DE ESTIBA Y DESESTIBA DEL PUERTO DE PALMA DE MALLORCA, S.A.

SOCIEDAD ESTATAL DE ESTIBA Y DESESTIBA DEL PUERTO DE PASAJES, S.A.

SOCIEDAD ESTATAL DE ESTIBA Y DESESTIBA DEL PUERTO DE SAGUNTO, S.A.

SOCIEDAD ESTATAL DE ESTIBA Y DESESTIBA DEL PUERTO DE SANTA CRUZ DE LA PALMA, S.A.

SOCIEDAD ESTATAL DE ESTIBA Y DESESTIBA DEL PUERTO DE SANTANDER, S.A.

SOCIEDAD ESTATAL DE ESTIBA Y DESESTIBA DEL PUERTO DE SEVILLA, S.A.

SOCIEDAD ESTATAL DE ESTIBA Y DESESTIBA DEL PUERTO DE TARRAGONA, S.A.

SOCIEDAD ESTATAL DE ESTIBA Y DESESTIBA DEL PUERTO DE VALENCIA, S.A.

SOCIEDAD ESTATAL DE ESTIBA Y DESESTIBA DEL PUERTO DE VIGO S.A.

SOCIEDAD ESTATAL DE GESTION DE ACTIVOS, S.A.

SOCIEDAD ESTATAL DE GESTION INMOBILIARIA DE PATRIMONIO, S.A.

SOCIEDAD ESTATAL DE INFRAESTRUCTURAS AGRARIAS DE LA MESETA SUR, S.A.

SOCIEDAD ESTATAL DE INFRAESTRUCTURAS AGRARIAS DEL NORDESTE, S.A.

SOCIEDAD ESTATAL DE INFRAESTRUCTURAS AGRARIAS DEL NORTE, S.A.

SOCIEDAD ESTATAL DE INFRAESTRUCTURAS AGRARIAS DEL SUR Y ESTE, S.A.

SOCIEDAD ESTATAL DE INFRAESTRUCTURAS DEL TRANSPORTE TERRESTRE, S.A.

SOCIEDAD ESTATAL ESPAÑOLA P4R, S.A.

SOCIEDAD ESTATAL PARA EL DESARROLLO DEL DISEÑO Y LA INNOVACION, S.A.

SOCIEDAD ESTATAL PARA EXPOSICIONES INTERNACIONALES, S.A.

SOCIEDAD ESTATAL PARA LA ACCIÓN CULTURAL EN EL EXTERIOR, S.A.

SOCIEDAD ESTATAL PARA LA PROMOCIÓN Y ATRACCIÓN DE INVERSIONES EXTERIORES, S.A.

SOCIEDAD PARA EL DESARROLLO INDUSTRIAL DE ANDALUCIA, S.A.

SOLUCIONES FERROLANAS, S.A.

SUELO EMPRESARIAL DEL ATLÁNTICO, S.L.

SUELO INDUSTRIAL DE GALICIA, S.A.

TECNOLOGIA E INVESTIGACION FERROVIARIA, S.A.

TECNOLOGIAS Y SERVICIOS AGRARIOS, S.A.

TECONMA, S.A.

VALENCIA PLATAFORMA INTERMODAL Y LOGISTICA, S.A.

Opinión con salvedades

ADMINISTRADOR DE INFRAESTRUCTURAS FERROVIARIAS

AENA DESARROLLO INTERNACIONAL, S.A.

AGUAS DE LAS CUENCAS MEDITERRANEAS, S.A.

AHV-ENSIDESA CAPITAL, S.A.

AUTORIDAD PORTUARIA DE ALICANTE

AUTORIDAD PORTUARIA DE BAHIA DE CADIZ

AUTORIDAD PORTUARIA DE BILBAO

AUTORIDAD PORTUARIA DE CARTAGENA

AUTORIDAD PORTUARIA DE CASTELLON

AUTORIDAD PORTUARIA DE FERROL-SAN CIPRIAN

AUTORIDAD PORTUARIA DE LA CORUÑA

AUTORIDAD PORTUARIA DE LAS PALMAS

AUTORIDAD PORTUARIA DE MALAGA

AUTORIDAD PORTUARIA DE MOTRIL

AUTORIDAD PORTUARIA DE SANTA CRUZ DE TENERIFE

AUTORIDAD PORTUARIA DE SANTANDER

AUTORIDAD PORTUARIA DE SEVILLA

AUTORIDAD PORTUARIA DE TARRAGONA

AUTORIDAD PORTUARIA DE VALENCIA

AUTORIDAD PORTUARIA DE VIGO

AUTORIDAD PORTUARIA DE VILLAGARCIA DE AROSA

BANESTO ENISA SEPI DESARROLLO, FONDO DE CAPITAL RIESGO DE RÉGIMEN SIMPLIFICADO

CÁLCULO Y TRATAMIENTO DE LA INFORMACIÓN, CTI, S.A.

COFIVACASA, S.A.

CONSORCIO DE LA ZONA FRANCA DE CÁDIZ

CONSORCIO DE LA ZONA FRANCA DE VIGO

CONSORCIO VALENCIA 2007

CORPORACIÓN DE RADIO Y TELEVISIÓN ESPAÑOLA, S.A.

DEPURADORA DEL BAIX LLOBREGAT, S.A.

ENTE PUBLICO DE RADIOTELEVISION ESPAÑOLA (en liquidación)

EQUIPOS TERMOMETÁLICOS, S.A.

EUROPEAN BULK HANDLING INSTALLATION, S.A.

FERROCARRILES DE VIA ESTRECHA

FONDICO, FONDO DE CAPITAL RIESGO

FONDO DE LIQUIDACIÓN ASICA

FONDO EURO-ICO, FONDO DE CAPITAL RIESGO

GESTIONES URBANISTICAS DE LA RIOJA, S.A.

HULLERAS DEL NORTE S.A.

INMOBILIARIA DE LA ZONA FRANCA DE CÁDIZ S.L.

IZAR CONSTRUCCIONES NAVALES, S.A. (EN LIQUIDACIÓN)

LOTERIAS Y APUESTAS DEL ESTADO

MERCADOS CENTRALES DE ABASTECIMIENTO DE MALAGA, S.A.

MERCADOS CENTRALES DE ABASTECIMIENTO, S.A.

MUSEO NACIONAL DEL PRADO DIFUSIÓN, S.A.

PRODUCCIONES DE CONTENIDOS AUDIOVISUALES DE TELEVISIÓN ESPAÑOLA, S.A.

QUALITY FISH INDUSTRIAS PESQUERAS, S.A.

QUALITY SERVICE GESTIÓN DE SERVICIOS INTEGRALES, S.A.U.

RENFE-OPERADORA

S. E. P. E.S. ENTIDAD PUBLICA EMPRESARIAL DE SUELO

SEPI DESARROLLO EMPRESARIAL, S.A.

SERVICIOS Y ESTUDIOS PARA LA NAVEGACIÓN AÉREA Y LA SEGURIDAD AERONÁUTICA, S.A.

SOCIEDAD ESPAÑOLA DE ESTUDIOS PARA LA COMUNICACION FIJA A TRAVES DEL ESTRECHO DE GIBRALTAR, S.A.

SOCIEDAD ESTATAL DE ESTIBA Y DESESTIBA DEL PUERTO DE ALGECIRAS-LA LINEA, S.A.

SOCIEDAD ESTATAL DE ESTIBA Y DESESTIBA DEL PUERTO DE ALICANTE, S.A.

SOCIEDAD ESTATAL DE ESTIBA Y DESESTIBA DEL PUERTO DE BARCELONA, S.A.

SOCIEDAD ESTATAL DE ESTIBA Y DESESTIBA DEL PUERTO DE CARTAGENA, S.A.

SOCIEDAD ESTATAL DE ESTIBA Y DESESTIBA DEL PUERTO DE CASTELLON, S.A.

SOCIEDAD ESTATAL DE ESTIBA Y DESESTIBA DEL PUERTO DE GIJON, S.A.

SOCIEDAD ESTATAL DE ESTIBA Y DESESTIBA DEL PUERTO DE MARIN, S.A.

SOCIEDAD ESTATAL DE ESTIBA Y DESESTIBA DEL PUERTO DE VILLAGARCIA DE AROSA, S.A.

SOCIEDAD ESTATAL DE PARTICIPACIONES INDUSTRIALES

SOCIEDAD ESTATAL PARA LA GESTIÓN DE LA INNOVACIÓN Y LAS TECNOLOGÍAS TURÍSTICAS, S.A.

SOCIEDAD GENERAL DE LAS BAHÍAS DE CÁDIZ Y ALGECIRAS, S.A.

SOCIEDAD MERCANTIL ESTATAL RADIO NACIONAL DE ESPAÑA, S.A.

SOCIEDAD MERCANTIL ESTATAL TELEVISIÓN ESPAÑOLA, S.A.

SOCIEDAD PARA EL DESARROLLO INDUSTRIAL DE EXTREMADURA, S.A.

SOCIEDAD PÚBLICA DE ALQUILER, S.A.

VIGO ACTIVO SOCIEDAD DE CAPITAL RIESGO, S.A.

WORLD TRADE CENTER BARCELONA, S.A.

Opinión denegada

BABCOCK WILCOX ESPAÑOLA, S.A.

CORPORACIÓN ALIMENTARIA QUALITY, S.A.

PRERREDUCIDOS INTEGRADOS DEL SUROESTE DE ESPAÑA, S.A.

QUALITY FOOD INDUSTRIA ALIMENTARIA, S.A.U.

RED IBEROAMERICANA DE LOGÍSTICA Y COMERCIO, S.A.

SOCIEDAD ESTATAL DE ESTIBA Y DESESTIBA DEL PUERTO DE ARRECIFE DE LANZAROTE, S.A.

SOCIEDAD ESTATAL DE ESTIBA Y DESESTIBA DEL PUERTO DEL ROSARIO DE FUERTEVENTURA, S.A.

4.2. Opinión en los informes de auditoría de las Cuentas Anuales

Opinión	Entidades		Plantilla media		Cifra de negocios		Activo	
	Número	Porcentaje	Número de empleados	Porcentaje	Miles de euros	Porcentaje	Miles de euros	Porcentaje
Favorable sin salvedades	162	68,07	128.730	72,46	13.660.251,68	46,89	98.286.780,07	61,38
Con salvedades	69	28,99	48.819	27,48	15.468.865,50	53,10	61.770.911,49	38,57
Denegada	7	2,94	98	0,06	3.605,09	0,01	79.192,52	0,05
Total	238	100,00	177.647	100,00	29.132.722,27	100,00	160.136.884,08	100,00

4.3. Opinión en los informes de auditoría de las Cuentas Anuales

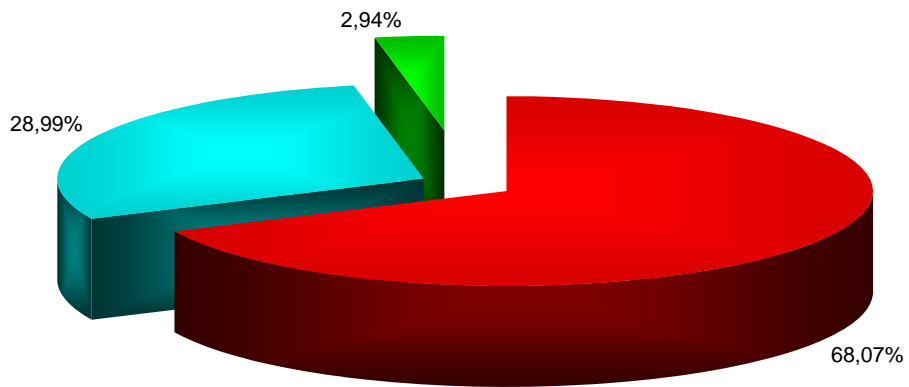

4.4. Empresas estatales sin auditar o sin acompañar el informe de auditoría

ALCOHOLES NUÑEZ, S.L.

APROTEC, S.A.

ASTURIANA DE SERVICIOS PORTUARIOS,S.L.U.

ÁUREA, SEGURADORA DE CREDITO E GARANTIAS

CENTRO MINERO DE PENOUTA, S.A.

CESCEMEXT

CIREX, S.A.

COIN ASESORES, S.A.

COMPAÑÍA ARGENTINA DE SEGUROS DE CRÉDITO A LA EXPORTACIÓN, S.A.

COMPAÑIA DE LOS FERROCARRILES DE MADRID A ZARAGOZA Y ALICANTE, S.A. (EN LIQUIDACION)

COMPAÑIA DEL FERROCARRIL CENTRAL DE ARAGON, S.A. (EN LIQUIDACION)

COMPAÑIA GENERAL ESPAÑOLA DE AFRICA

DECYPAR, S.A.

DESGASIFICACION Y LIMPIEZA DE TANQUES, S.A., EN LIQUIDACIÓN

DESORCIÓN TÉRMICA, S.A.

DISEÑO Y TECNOLOGÍA MICROELECTRÓNICA, AIE

EFE NEWS SERVICES, INC.

EFEGESTION, S.A.

ENUSA-ENWESA AIE

ETSA DOI SRL

PARQUE COMERCIAL LAS SALINAS, S.A.

PRODUCCION Y TECNOLOGIA DE PREFABRICADOS A.E.I.E.

PROGRAMAS Y EXPLOTACIONES DE RADIODIFUSION, S.A.

RADIO NACIONAL DE ESPAÑA, S.A. (en liquidación)

REICASTRO, S.A.

REMOLCADORES DEL NOROESTE, S.A.

SOCIEDAD ESTATAL DE ESTIBA Y DESESTIBA DEL PUERTO DE AVILES, S.A.

SOCIEDAD ESTATAL DE ESTIBA Y DESESTIBA DEL PUERTO DE CEUTA, S.A.

SOCIEDAD ESTATAL PARA EL DESARROLLO TECNOLÓGICO DEL TURISMO, S.A.

TECNOLOGIA, ARQUITECTURA Y SISTEMAS, S.A.

TELEVISION ESPAÑOLA, S.A. (en liquidación)

VIÑEDOS ESPAÑOLES, S.L.

WORLD TRADE CENTER MÁLAGA, S.A.



**5. ANEXO ECONÓMICO-FINANCIERO
DE LAS ENTIDADES NO FINANCIERAS E
INTERMEDIACIÓN FINANCIERA**



**5.1. INFORMACIÓN POR
SECTORES DE ACTIVIDAD**

5.1.1. Activo

Sector	2007		2006		Variación	
	Miles de euros	Porcentaje	Miles de euros	Porcentaje	Absoluta	Porcentual
Otras actividades anexas a los transportes.....	47.021.849,38	41,75	39.825.181,76	40,25	7.196.667,62	18,07
Servicios prestados a otras empresas y otros servicios.....	11.985.690,08	10,64	10.436.501,39	10,55	1.549.188,69	14,84
Explotación de puertos y servicios portuarios.....	11.574.125,89	10,27	10.608.586,62	10,73	965.539,27	9,10
Transportes.....	7.122.566,19	6,32	5.904.748,73	5,97	1.217.817,46	20,62
Correos, comunicaciones y servicios de información.....	6.738.468,34	5,98	7.242.695,08	7,32	-504.226,74	-6,96
Industrias Manufactureras.....	5.693.788,84	5,05	5.014.432,45	5,07	679.356,39	13,55
Distribución de energía y explotación de recursos hídricos.....	5.177.563,91	4,60	4.509.284,51	4,56	668.279,40	14,82
Desarrollo sectorial y regional.....	4.241.030,81	3,76	3.191.245,38	3,23	1.049.785,43	32,90
Construcción e inmobiliarias.....	3.388.760,56	3,01	3.092.812,42	3,13	295.948,14	9,57
Servicios técnicos y de investigación.....	2.840.329,82	2,52	2.606.423,20	2,64	233.906,62	8,97
Industrias extractivas.....	2.535.922,95	2,25	2.359.333,37	2,39	176.589,58	7,48
Agricultura, silvicultura, tabaco y aceite.....	2.198.632,71	1,95	1.889.700,03	1,91	308.932,68	16,35
En situaciones especiales.....	983.005,13	0,87	1.150.211,50	1,16	-167.206,37	-14,54
Intermediación financiera.....	658.624,21	0,58	623.048,42	0,63	35.575,79	5,71
Comercio y hostelería.....	503.216,10	0,45	456.876,13	0,46	46.339,97	10,14
Total.....	112.663.574,92	100,00	98.911.080,99	100,00	13.752.493,93	13,90

5.1.1 Activo

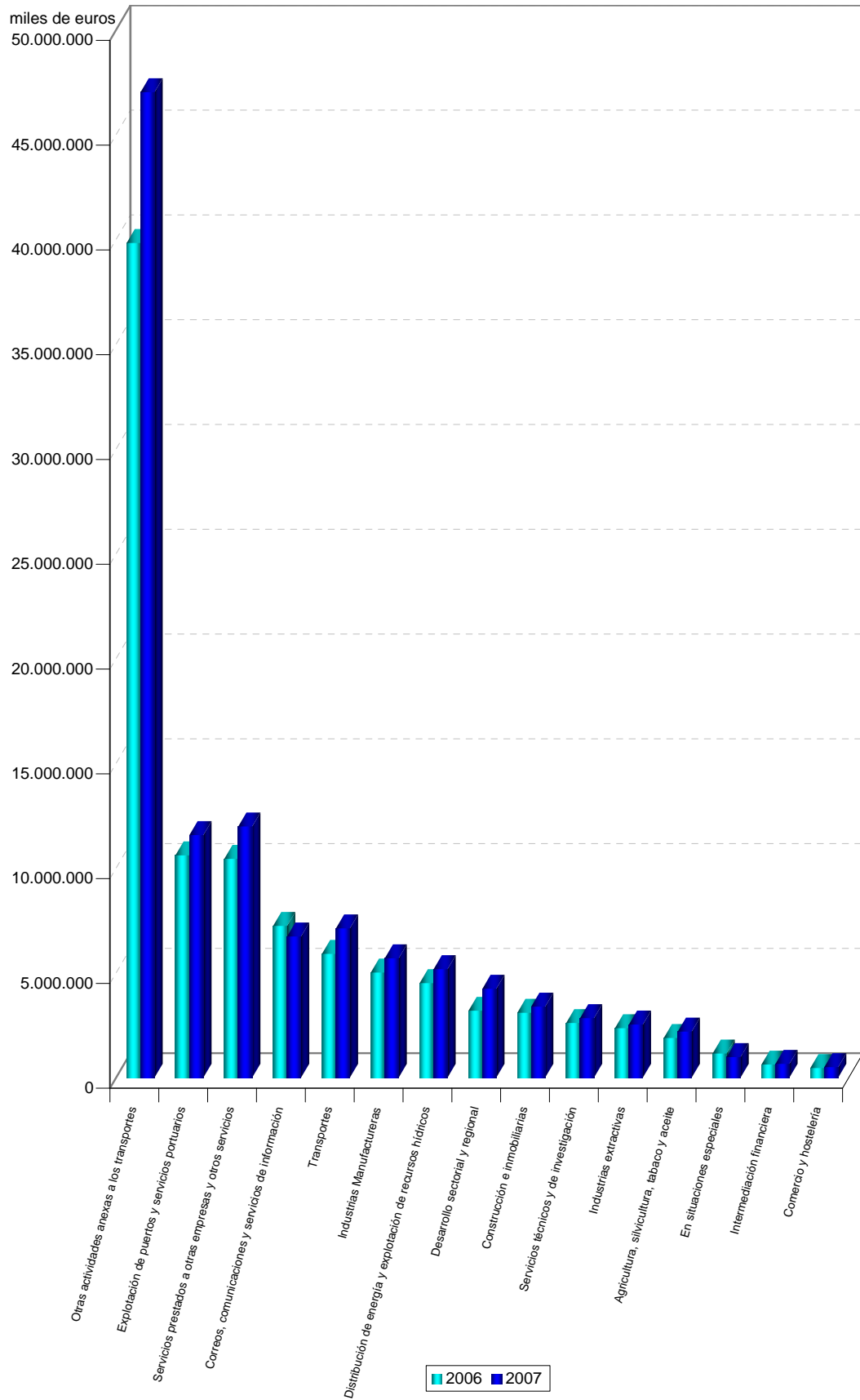

5.1.2. Inmovilizaciones materiales

Sectores	2007		2006		Variación	
	Miles de euros	Porcentaje	Miles de euros	Porcentaje	Absoluta	Porcentual
Otras actividades anexas a los transportes.....	33.434.727,72	56,79	29.160.161,61	57,03	4.274.566,11	14,66
Explotación de puertos y servicios portuarios.....	9.985.713,92	16,96	9.086.743,47	17,77	898.970,45	9,89
Transportes.....	5.481.398,91	9,31	4.656.327,87	9,11	825.071,04	17,72
Correos, comunicaciones y servicios de información.....	2.801.348,30	4,76	2.672.950,50	5,23	128.397,80	4,80
Distribución de energía y explotación de recursos hídricos.....	2.357.477,70	4,00	1.763.670,26	3,45	593.807,44	33,67
Construcción e inmobiliarias.....	1.125.718,05	1,91	902.431,09	1,76	223.286,96	24,74
Agricultura, silvicultura, tabaco y aceite.....	982.372,41	1,67	668.583,82	1,31	313.788,59	46,93
Servicios prestados a otras empresas y otros servicios.....	767.929,46	1,30	500.307,16	0,98	267.622,30	53,49
Industrias Manufactureras.....	591.594,44	1,00	510.704,06	1,00	80.890,38	15,84
Desarrollo sectorial y regional.....	452.771,59	0,77	454.128,18	0,89	-1.356,59	-0,30
Comercio y hostelería.....	336.142,04	0,57	266.475,62	0,52	69.666,42	26,14
Servicios técnicos y de investigación.....	284.654,45	0,48	198.277,34	0,39	86.377,11	43,56
Industrias extractivas.....	275.350,45	0,47	283.197,70	0,55	-7.847,25	-2,77
En situaciones especiales.....	3.889,49	0,01	4.181,30	0,01	-291,81	-6,98
Intermediación financiera.....	2.058,33	-	1.716,96	-	341,37	19,88
Total.....	58.883.147,26	100,00	51.129.856,94	100,00	7.753.290,32	15,16

5.1.3. Inmovilizaciones financieras

Sectores	2007		2006		Variación	
	Miles de euros	Porcentaje	Miles de euros	Porcentaje	Absoluta	Porcentual
Servicios prestados a otras empresas y otros servicios.....	2.589.280,71	22,34	2.281.087,88	19,37	308.192,83	13,51
Servicios técnicos y de investigación.....	2.099.209,64	18,10	1.968.749,69	16,72	130.459,95	6,63
Industrias extractivas.....	1.660.554,73	14,32	1.556.954,59	13,22	103.600,14	6,65
Correos, comunicaciones y servicios de información.....	1.617.968,04	13,95	1.887.460,04	16,03	-269.492,00	-14,28
Otras actividades anexas a los transportes.....	1.315.738,77	11,35	1.661.945,46	14,11	-346.206,69	-20,83
En situaciones especiales.....	594.522,42	5,13	670.408,87	5,69	-75.886,45	-11,32
Desarrollo sectorial y regional.....	530.937,12	4,58	266.587,45	2,26	264.349,67	99,16
Distribución de energía y explotación de recursos hídricos.....	438.682,89	3,78	365.688,49	3,11	72.994,40	19,96
Explotación de puertos y servicios portuarios.....	196.442,87	1,69	118.311,11	1,00	78.131,76	66,04
Construcción e inmobiliarias.....	159.933,79	1,38	164.972,60	1,40	-5.038,81	-3,05
Transportes.....	159.642,24	1,38	260.976,82	2,22	-101.334,58	-38,83
Industrias Manufactureras.....	106.905,39	0,92	482.395,24	4,10	-375.489,85	-77,84
Intermediación financiera.....	87.284,58	0,75	83.675,99	0,71	3.608,59	4,31
Agricultura, silvicultura, tabaco y aceite.....	38.261,59	0,33	6.791,80	0,06	31.469,79	463,35
Comercio y hostelería.....	391,61	-	279,24	-	112,37	40,24
Total.....	11.595.756,39	100,00	11.776.285,27	100,00	-180.528,88	-1,53

5.1.4. Activo circulante

Sectores	2007		2006		Variación	
	Miles de euros	Porcentaje	Miles de euros	Porcentaje	Absoluta	Porcentual
Otras actividades anexas a los transportes.....	10.812.439,10	29,02	8.591.047,76	26,06	2.221.391,34	25,86
Servicios prestados a otras empresas y otros servicios.....	8.551.218,39	22,97	7.581.135,69	22,99	970.082,70	12,80
Industrias Manufactureras.....	3.131.287,90	8,41	2.859.185,18	8,67	272.102,72	9,52
Desarrollo sectorial y regional.....	2.379.683,65	6,39	1.760.045,10	5,34	619.638,55	35,21
Distribución de energía y explotación de recursos hídricos.....	2.344.540,37	6,30	2.306.952,50	7,00	37.587,87	1,63
Correos, comunicaciones y servicios de información.....	2.260.263,18	6,07	2.626.512,48	7,97	-366.249,30	-13,94
Construcción e inmobiliarias.....	1.757.969,82	4,72	1.712.487,91	5,19	45.481,91	2,66
Transportes.....	1.392.132,92	3,74	904.655,75	2,74	487.477,17	53,89
Explotación de puertos y servicios portuarios.....	1.327.479,71	3,57	1.343.930,58	4,08	-16.450,87	-1,22
Agricultura, silvicultura, tabaco y aceite.....	1.172.608,44	3,15	1.209.473,31	3,67	-36.864,87	-3,05
Industrias extractivas.....	599.014,60	1,61	518.216,56	1,57	80.798,04	15,59
Intermediación financiera.....	509.072,54	1,37	476.756,53	1,45	32.316,01	6,78
Servicios técnicos y de investigación.....	449.866,82	1,21	431.765,80	1,31	18.101,02	4,19
En situaciones especiales.....	382.307,29	1,03	459.751,79	1,39	-77.444,50	-16,84
Comercio y hostelería.....	164.055,41	0,44	187.687,46	0,57	-23.632,05	-12,59
Total.....	37.233.940,14	100,00	32.969.604,40	100,00	4.264.335,74	12,93

5.1.5. Fondos propios

Sectores	2007		2006		Variación	
	Miles de euros	Porcentaje	Miles de euros	Porcentaje	Absoluta	Porcentual
Otras actividades anexas a los transportes.....	20.641.869,94	48,52	18.495.439,75	54,67	2.146.430,19	11,61
Explotación de puertos y servicios portuarios.....	7.232.752,39	17,00	6.877.492,38	20,33	355.260,01	5,17
Distribución de energía y explotación de recursos hídricos.....	3.099.143,56	7,28	2.547.854,42	7,53	551.289,14	21,64
Servicios prestados a otras empresas y otros servicios.....	3.061.416,24	7,20	1.726.526,02	5,10	1.334.890,22	77,32
Construcción e inmobiliarias.....	2.534.146,86	5,96	2.338.363,15	6,91	195.783,71	8,37
Desarrollo sectorial y regional.....	2.345.329,86	5,51	1.908.780,07	5,64	436.549,79	22,87
Transportes.....	2.190.400,56	5,15	1.795.415,01	5,31	394.985,55	22,00
Agricultura, silvicultura, tabaco y aceite.....	1.004.950,23	2,36	952.514,08	2,82	52.436,15	5,51
Industrias extractivas.....	407.403,50	0,96	419.834,53	1,24	-12.431,03	-2,96
En situaciones especiales.....	396.730,67	0,93	513.302,23	1,52	-116.571,56	-22,71
Intermediación financiera.....	396.598,59	0,93	387.082,99	1,14	9.515,60	2,46
Comercio y hostelería.....	331.978,89	0,78	318.050,53	0,94	13.928,36	4,38
Servicios técnicos y de investigación.....	306.000,06	0,72	292.798,61	0,87	13.201,45	4,51
Correos, comunicaciones y servicios de información.....	183.641,79	0,43	-3.102.336,52	-9,17	3.285.978,31	105,92
Industrias Manufactureras.....	-1.587.004,50	-3,73	-1.643.738,57	-4,85	56.734,07	3,45
Total.....	42.545.358,64	100,00	33.827.378,68	100,00	8.717.979,96	25,77

5.1.2. Fondos propios

miles de euros

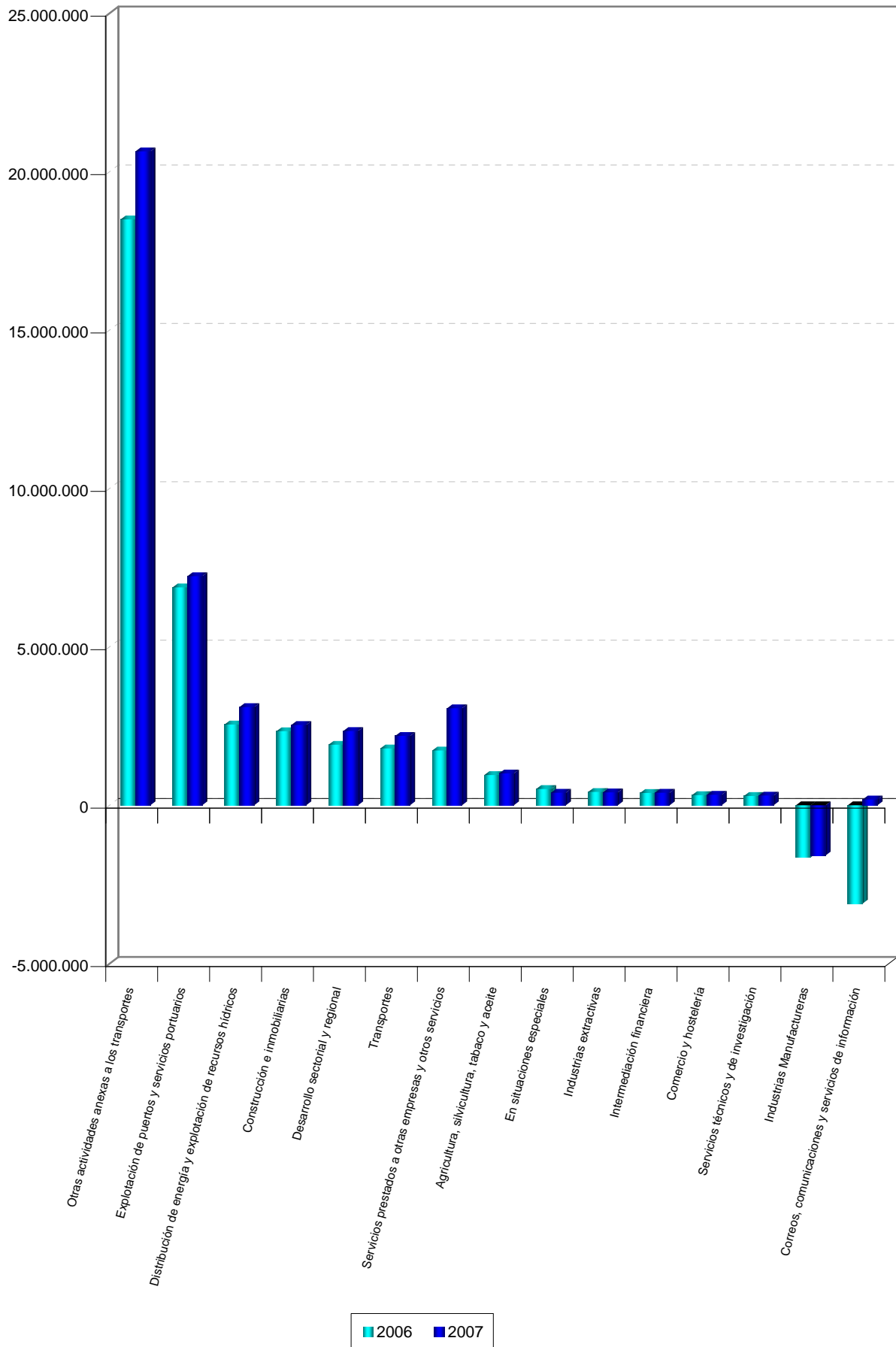

5.1.6. Subvenciones de capital

Sectores	2007		2006		Variación	
	Miles de euros	Porcentaje	Miles de euros	Porcentaje	Absoluta	Porcentual
Otras actividades anexas a los transportes.....	7.820.337,00	63,14	7.309.259,91	64,15	511.077,09	6,99
Explotación de puertos y servicios portuarios.....	1.678.128,98	13,55	1.444.425,95	12,68	233.703,03	16,18
Distribución de energía y explotación de recursos hídricos.....	1.220.275,58	9,85	1.129.018,21	9,91	91.257,37	8,08
Correos, comunicaciones y servicios de información.....	598.322,55	4,83	541.043,60	4,75	57.278,95	10,59
Transportes.....	357.966,73	2,89	355.891,85	3,12	2.074,88	0,58
En situaciones especiales.....	260.094,92	2,10	261.939,06	2,30	-1.844,14	-0,70
Desarrollo sectorial y regional.....	183.103,18	1,48	91.015,46	0,80	92.087,72	101,18
Agricultura, silvicultura, tabaco y aceite.....	118.055,14	0,95	97.279,71	0,85	20.775,43	21,36
Construcción e inmobiliarias.....	86.334,45	0,70	107.211,81	0,94	-20.877,36	-19,47
Industrias extractivas.....	18.449,63	0,15	20.200,28	0,18	-1.750,65	-8,67
Industrias Manufactureras.....	15.560,63	0,13	17.293,18	0,15	-1.732,55	-10,02
Servicios técnicos y de investigación.....	15.268,78	0,12	12.681,54	0,11	2.587,24	20,40
Servicios prestados a otras empresas y otros servicios.....	8.345,51	0,07	1.422,39	0,01	6.923,12	486,72
Comercio y hostelería.....	4.900,34	0,04	5.192,41	0,05	-292,07	-5,62
Intermediación financiera.....	-	-	-	-	-	-
Total.....	12.385.143,42	100,00	11.393.875,36	100,00	991.268,06	8,70

5.1.7. Acreedores a largo plazo

Sectores	2007		2006		Variación	
	Miles de euros	Porcentaje	Miles de euros	Porcentaje	Absoluta	Porcentual
Otras actividades anexas a los transportes.....	10.964.894,43	45,12	9.590.213,07	42,60	1.374.681,36	14,33
Industrias Manufactureras.....	3.310.340,32	13,62	2.644.021,35	11,74	666.318,97	25,20
Correos, comunicaciones y servicios de información.....	3.026.896,15	12,46	4.669.757,23	20,74	-1.642.861,08	-35,18
Transportes.....	2.881.703,71	11,86	2.348.151,75	10,43	533.551,96	22,72
Explotación de puertos y servicios portuarios.....	1.329.234,38	5,47	948.412,10	4,21	380.822,28	40,15
Desarrollo sectorial y regional.....	926.113,39	3,81	648.572,26	2,88	277.541,13	42,79
Servicios prestados a otras empresas y otros servicios.....	610.503,58	2,51	548.159,64	2,43	62.343,94	11,37
Distribución de energía y explotación de recursos hídricos.....	465.419,36	1,92	545.320,53	2,42	-79.901,17	-14,65
Agricultura, silvicultura, tabaco y aceite.....	276.849,90	1,14	191.738,99	0,85	85.110,91	44,39
Industrias extractivas.....	213.090,45	0,88	121.778,90	0,54	91.311,55	74,98
Construcción e inmobiliarias.....	201.661,24	0,83	175.556,84	0,78	26.104,40	14,87
Comercio y hostelería.....	38.816,61	0,16	40.813,61	0,18	-1.997,00	-4,89
Intermediación financiera.....	31.832,11	0,13	36.058,11	0,16	-4.226,00	-11,72
En situaciones especiales.....	14.956,86	0,06	942,62	-	14.014,24	1.486,73
Servicios técnicos y de investigación.....	7.403,69	0,03	8.643,53	0,04	-1.239,84	-14,34
Total.....	24.299.716,18	100,00	22.518.140,53	100,00	1.781.575,65	7,91

5.1.8. Acreedores a corto plazo

Sectores	2007		2006		Variación	
	Miles de euros	Porcentaje	Miles de euros	Porcentaje	Absoluta	Porcentual
Otras actividades anexas a los transportes.....	6.654.509,42	31,00	3.474.166,33	18,18	3.180.343,09	91,54
Servicios prestados a otras empresas y otros servicios.....	3.881.878,29	18,08	3.697.536,21	19,35	184.342,08	4,99
Industrias Manufactureras.....	2.867.175,72	13,36	2.886.593,80	15,11	-19.418,08	-0,67
Correos, comunicaciones y servicios de información.....	2.726.243,57	12,70	4.522.856,98	23,68	-1.796.613,41	-39,72
Transportes.....	1.528.022,74	7,12	1.279.225,26	6,69	248.797,48	19,45
Agricultura, silvicultura, tabaco y aceite.....	787.502,31	3,67	636.861,03	3,33	150.641,28	23,65
Explotación de puertos y servicios portuarios.....	747.905,45	3,48	812.420,25	4,25	-64.514,80	-7,94
Desarrollo sectorial y regional.....	697.234,63	3,25	464.274,66	2,43	232.959,97	50,18
Construcción e inmobiliarias.....	478.980,85	2,23	359.860,09	1,88	119.120,76	33,10
Servicios técnicos y de investigación.....	360.851,36	1,68	274.334,06	1,44	86.517,30	31,54
Distribución de energía y explotación de recursos hídricos.....	345.915,51	1,61	238.908,31	1,25	107.007,20	44,79
Industrias extractivas.....	179.444,36	0,84	179.845,62	0,94	-401,26	-0,22
Comercio y hostelería.....	122.004,37	0,57	86.833,55	0,45	35.170,82	40,50
En situaciones especiales.....	53.632,45	0,25	149.466,84	0,78	-95.834,39	-64,12
Intermediación financiera.....	34.657,40	0,16	45.784,47	0,24	-11.127,07	-24,30
Total.....	21.465.958,43	100,00	19.108.967,46	100,00	2.356.990,97	12,33

5.1.9. Cifra de negocios y otros ingresos de explotación

Sectores	2007		2006		Variación	
	Miles de euros	Porcentaje	Miles de euros	Porcentaje	Absoluta	Porcentual
Servicios prestados a otras empresas y otros servicios.....	10.429.560,42	37,79	10.000.927,09	38,09	428.633,33	4,29
Otras actividades anexas a los transportes.....	5.369.062,71	19,46	4.569.337,60	17,40	799.725,11	17,50
Correos, comunicaciones y servicios de información.....	3.278.942,89	11,88	4.014.532,62	15,29	-735.589,73	-18,32
Transportes.....	1.903.854,22	6,90	1.753.956,80	6,68	149.897,42	8,55
Industrias Manufactureras.....	1.856.228,26	6,73	1.689.043,50	6,43	167.184,76	9,90
Explotación de puertos y servicios portuarios.....	1.554.019,42	5,63	1.418.101,11	5,40	135.918,31	9,58
Agricultura, silvicultura, tabaco y aceite.....	1.158.929,65	4,20	872.976,73	3,32	285.952,92	32,76
Servicios técnicos y de investigación.....	732.460,71	2,65	652.184,54	2,48	80.276,17	12,31
Industrias extractivas.....	401.503,59	1,46	380.274,79	1,45	21.228,80	5,58
Construcción e inmobiliarias.....	396.023,35	1,44	342.972,93	1,31	53.050,42	15,47
Comercio y hostelería.....	308.756,07	1,12	315.691,29	1,20	-6.935,22	-2,20
Desarrollo sectorial y regional.....	158.605,37	0,57	178.504,09	0,68	-19.898,72	-11,15
Distribución de energía y explotación de recursos hídricos.....	27.179,12	0,10	18.498,22	0,07	8.680,90	46,93
En situaciones especiales.....	9.886,46	0,04	45.465,54	0,17	-35.579,08	-78,26
Intermediación financiera.....	9.272,14	0,03	8.865,72	0,03	406,42	4,58
Total.....	27.594.284,38	100,00	26.261.332,57	100,00	1.332.951,81	5,08

5.1.3. Cifra de negocios y otros ingresos de explotación

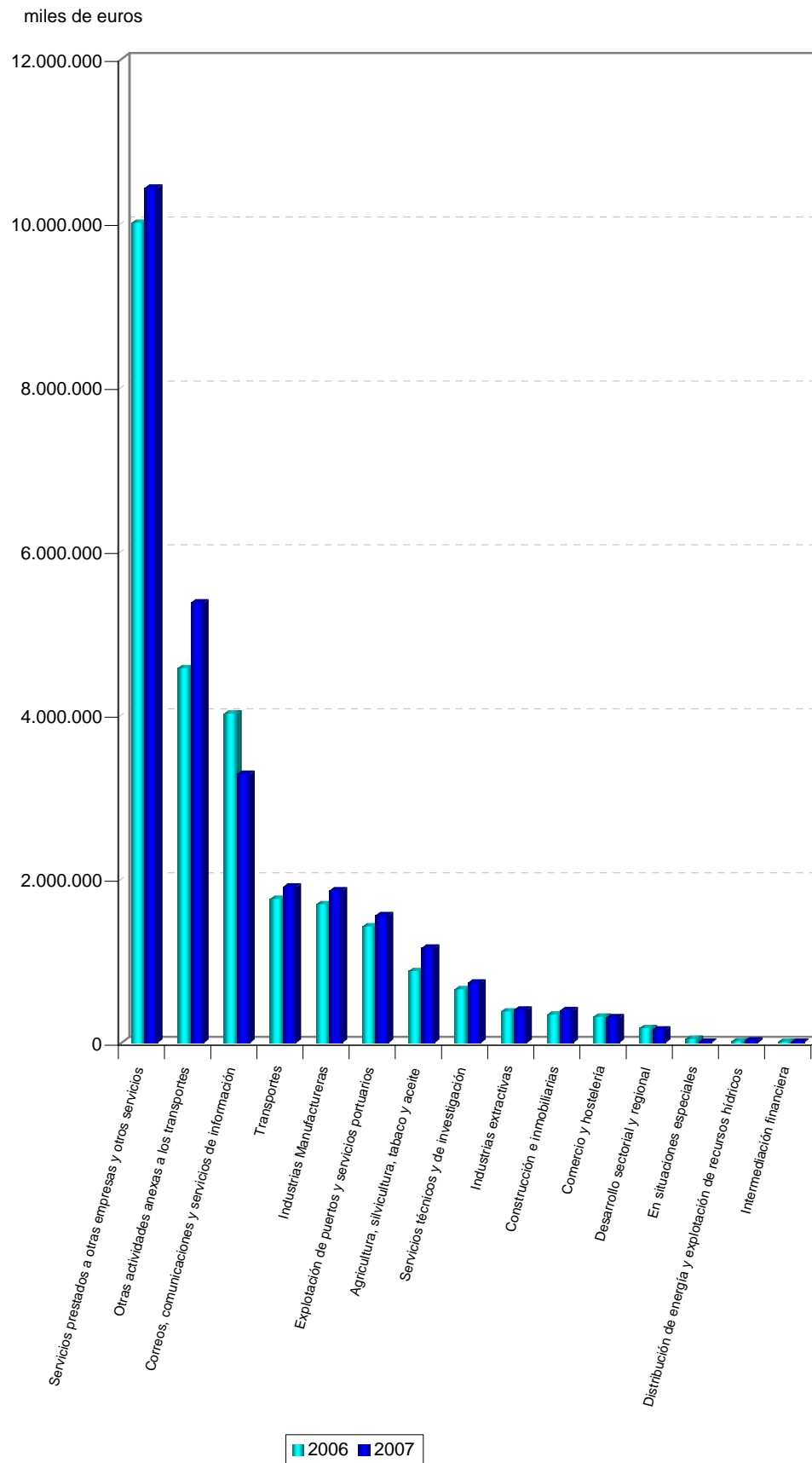

5.1.10. Subvenciones a la explotación

Sectores	2007		2006		Variación	
	Miles de euros	Porcentaje	Miles de euros	Porcentaje	Absoluta	Porcentual
Correos, comunicaciones y servicios de información.....	643.685,16	37,20	616.890,22	42,74	26.794,94	4,34
Transportes.....	482.675,18	27,89	448.464,26	31,06	34.210,92	7,63
Desarrollo sectorial y regional.....	457.490,65	26,44	267.443,89	18,52	190.046,76	71,06
Explotación de puertos y servicios portuarios.....	121.968,45	7,05	87.872,22	6,09	34.096,23	38,80
Industrias Manufactureras.....	12.007,35	0,69	8.837,93	0,61	3.169,42	35,86
Otras actividades anexas a los transportes.....	3.505,61	0,20	9.741,52	0,67	-6.235,91	-64,01
Servicios prestados a otras empresas y otros servicios.....	3.316,95	0,19	933,69	0,06	2.383,26	255,25
En situaciones especiales.....	1.821,00	0,11	386,09	0,03	1.434,91	371,65
Servicios técnicos y de investigación.....	1.526,70	0,09	793,77	0,05	732,93	92,34
Agricultura, silvicultura, tabaco y aceite.....	1.390,39	0,08	1.608,51	0,11	-218,12	-13,56
Industrias extractivas.....	1.029,01	0,06	920,27	0,06	108,74	11,82
Comercio y hostelería.....	19,16	-	5,85	-	13,31	227,52
Construcción e inmobiliarias.....	-	-	1,32	-	-1,32	-100,00
Distribución de energía y explotación de recursos hídricos.....	-	-	-	-	-	-
Intermediación financiera.....	-	-	-	-	-	-
Total.....	1.730.435,61	100,00	1.443.899,54	100,00	286.536,07	19,84

5.1.11. Valor añadido

Sectores	2007		2006		Variación	
	Miles de euros	Porcentaje	Miles de euros	Porcentaje	Absoluta	Porcentual
Servicios prestados a otras empresas y otros servicios.....	2.808.006,28	23,65	2.544.019,99	23,34	263.986,29	10,38
Otras actividades anexas a los transportes.....	2.764.800,30	23,32	2.491.242,27	22,86	273.558,03	10,98
Correos, comunicaciones y servicios de información.....	2.329.253,24	19,65	2.246.479,40	20,62	82.773,84	3,68
Explotación de puertos y servicios portuarios.....	1.294.341,25	10,92	1.175.926,35	10,79	118.414,90	10,07
Transportes.....	988.541,79	8,34	971.917,29	8,92	16.624,50	1,71
Agricultura, silvicultura, tabaco y aceite.....	487.104,81	4,11	390.235,36	3,58	96.869,45	24,82
Servicios técnicos y de investigación.....	463.793,21	3,91	417.247,39	3,83	46.545,82	11,16
Industrias Manufactureras.....	460.150,08	3,88	363.861,24	3,34	96.288,84	26,46
Comercio y hostelería.....	173.718,22	1,47	185.273,29	1,70	-11.555,07	-6,24
Construcción e inmobiliarias.....	129.118,96	1,09	141.052,45	1,29	-11.933,49	-8,46
Industrias extractivas.....	106.489,99	0,90	98.658,43	0,91	7.831,56	7,94
En situaciones especiales.....	4.491,61	0,04	38.715,90	0,36	-34.224,29	-88,40
Intermediación financiera.....	2.780,44	0,02	2.291,81	0,02	488,63	21,32
Distribución de energía y explotación de recursos hídricos.....	-7.041,43	-0,05	-237.223,48	-2,17	230.182,05	97,03
Desarrollo sectorial y regional.....	-148.968,92	-1,25	67.010,80	0,61	-215.979,72	-322,31
Total.....	11.856.579,83	100,00	10.896.708,49	100,00	959.871,34	8,81

5.1.12. Gastos de personal

Sectores	2007		2006		Variación	
	Miles de euros	Porcentaje	Miles de euros	Porcentaje	Absoluta	Porcentual
Correos, comunicaciones y servicios de información.....	2.088.334,81	28,94	1.948.096,17	29,10	140.238,64	7,20
Otras actividades anexas a los transportes.....	1.844.538,61	25,54	1.689.069,57	25,24	155.469,04	9,20
Transportes.....	867.174,55	12,01	828.911,72	12,39	38.262,83	4,62
Explotación de puertos y servicios portuarios.....	704.326,86	9,75	640.596,51	9,57	63.730,35	9,95
Agricultura, silvicultura, tabaco y aceite.....	422.755,02	5,85	347.839,11	5,20	74.915,91	21,54
Industrias Manufactureras.....	421.562,69	5,84	430.819,40	6,44	-9.256,71	-2,15
Servicios técnicos y de investigación.....	320.774,85	4,44	265.845,95	3,97	54.928,90	20,66
Industrias extractivas.....	166.876,92	2,31	179.114,07	2,68	-12.237,15	-6,83
Servicios prestados a otras empresas y otros servicios.....	145.050,99	2,01	130.258,19	1,95	14.792,80	11,36
Comercio y hostelería.....	128.483,97	1,78	129.567,57	1,94	-1.083,60	-0,84
Desarrollo sectorial y regional.....	52.475,59	0,73	47.106,88	0,70	5.368,71	11,40
Construcción e inmobiliarias.....	33.171,42	0,46	29.821,78	0,45	3.349,64	11,23
Distribución de energía y explotación de recursos hídricos.....	16.849,20	0,23	15.532,83	0,23	1.316,37	8,47
Intermediación financiera.....	5.398,22	0,07	5.430,10	0,08	-31,88	-0,59
En situaciones especiales.....	3.242,54	0,04	4.277,73	0,06	-1.035,19	-24,20
Total.....	7.221.016,24	100,00	6.692.287,58	100,00	528.728,66	7,90

5.1.13. Ingresos financieros

Sectores	2007		2006		Variación	
	Miles de euros	Porcentaje	Miles de euros	Porcentaje	Absoluta	Porcentual
Servicios prestados a otras empresas y otros servicios.....	1.579.054,45	63,50	360.734,27	37,35	1.218.320,18	337,73
Otras actividades anexas a los transportes.....	278.966,78	11,22	160.491,66	16,62	118.475,12	73,82
Servicios técnicos y de investigación.....	138.346,96	5,56	109.267,16	11,31	29.079,80	26,61
Desarrollo sectorial y regional.....	78.403,18	3,15	44.515,34	4,61	33.887,84	76,13
Intermediación financiera.....	72.486,01	2,91	45.662,94	4,73	26.823,07	58,74
Industrias Manufactureras.....	60.285,05	2,42	40.399,21	4,18	19.885,84	49,22
Correos, comunicaciones y servicios de información.....	58.376,29	2,35	36.785,62	3,81	21.590,67	58,69
Distribución de energía y explotación de recursos hídricos.....	54.225,50	2,18	39.668,86	4,11	14.556,64	36,70
Construcción e inmobiliarias.....	43.396,03	1,74	33.901,49	3,51	9.494,54	28,01
Explotación de puertos y servicios portuarios.....	33.741,24	1,36	23.769,70	2,46	9.971,54	41,95
Agricultura, silvicultura, tabaco y aceite.....	28.705,89	1,15	20.397,63	2,11	8.308,26	40,73
Transportes.....	27.421,02	1,10	20.406,84	2,11	7.014,18	34,37
En situaciones especiales.....	14.400,91	0,58	12.903,04	1,34	1.497,87	11,61
Industrias extractivas.....	13.644,35	0,55	12.679,71	1,31	964,64	7,61
Comercio y hostelería.....	5.599,67	0,23	4.237,09	0,44	1.362,58	32,16
Total.....	2.487.053,33	100,00	965.820,56	100,00	1.521.232,77	157,51

5.1.14. Gastos financieros

Sectores	2007		2006		Variación	
	Miles de euros	Porcentaje	Miles de euros	Porcentaje	Absoluta	Porcentual
Otras actividades anexas a los transportes.....	446.209,52	38,07	323.013,77	35,03	123.195,75	38,14
Correos, comunicaciones y servicios de información.....	299.363,03	25,53	254.792,87	27,63	44.570,16	17,49
Transportes.....	124.654,39	10,63	98.209,97	10,65	26.444,42	26,93
Industrias Manufactureras.....	77.413,49	6,60	81.075,96	8,79	-3.662,47	-4,52
Servicios prestados a otras empresas y otros servicios.....	77.121,73	6,58	50.658,80	5,49	26.462,93	52,24
Servicios técnicos y de investigación.....	51.301,64	4,38	41.877,25	4,54	9.424,39	22,50
Explotación de puertos y servicios portuarios.....	47.001,43	4,01	26.838,82	2,91	20.162,61	75,12
Construcción e inmobiliarias.....	13.813,14	1,18	9.262,51	1,00	4.550,63	49,13
En situaciones especiales.....	9.759,08	0,83	13.053,68	1,42	-3.294,60	-25,24
Industrias extractivas.....	8.720,11	0,74	4.103,69	0,45	4.616,42	112,49
Desarrollo sectorial y regional.....	5.985,35	0,51	7.297,35	0,79	-1.312,00	-17,98
Comercio y hostelería.....	3.224,44	0,27	4.159,98	0,45	-935,54	-22,49
Distribución de energía y explotación de recursos hídricos.....	3.206,25	0,27	4.401,04	0,48	-1.194,79	-27,15
Agricultura, silvicultura, tabaco y aceite.....	3.174,02	0,27	1.916,48	0,21	1.257,54	65,62
Intermediación financiera.....	1.577,30	0,13	1.505,23	0,16	72,07	4,79
Total.....	1.172.524,92	100,00	922.167,40	100,00	250.357,52	27,15

5.1.15. Partidas positivas del resultado extraordinario

Sector	2007		2006		Variación	
	Miles de euros	Porcentaje	Miles de euros	Porcentaje	Absoluta	Porcentual
Servicios prestados a otras empresas y otros servicios.....	241.334,10	19,70	192.806,18	12,73	48.527,92	25,17
Desarrollo sectorial y regional.....	238.093,85	19,44	21.715,75	1,43	216.378,10	996,41
Otras actividades anexas a los transportes.....	145.059,87	11,84	137.224,77	9,06	7.835,10	5,71
Industrias Manufactureras.....	142.555,95	11,64	331.049,18	21,85	-188.493,23	-56,94
Explotación de puertos y servicios portuarios.....	137.763,85	11,25	125.577,85	8,29	12.186,00	9,70
Transportes.....	98.564,16	8,05	109.484,45	7,23	-10.920,29	-9,97
Correos, comunicaciones y servicios de información.....	66.845,40	5,46	200.670,77	13,25	-133.825,37	-66,69
Construcción e inmobiliarias.....	50.012,37	4,08	53.156,10	3,51	-3.143,73	-5,91
Intermediación financiera.....	35.361,21	2,89	10.842,43	0,72	24.518,78	226,14
En situaciones especiales.....	26.383,03	2,15	52.245,67	3,45	-25.862,64	-49,50
Distribución de energía y explotación de recursos hídricos.....	23.310,55	1,90	241.034,46	15,91	-217.723,91	-90,33
Industrias extractivas.....	12.279,10	1,00	27.768,56	1,83	-15.489,46	-55,78
Comercio y hostelería.....	3.404,10	0,28	4.475,71	0,30	-1.071,61	-23,94
Agricultura, silvicultura, tabaco y aceite.....	2.896,58	0,24	4.515,40	0,30	-1.618,82	-35,85
Servicios técnicos y de investigación.....	936,60	0,08	2.113,05	0,14	-1.176,45	-55,68
Total.....	1.224.800,72	100,00	1.514.680,33	100,00	-289.879,61	-19,14

5.1.16. Partidas negativas del resultado extraordinario

Sectores	2007		2006		Variación	
	Miles de euros	Porcentaje	Miles de euros	Porcentaje	Absoluta	Porcentual
Servicios prestados a otras empresas y otros servicios.....	391.746,18	34,34	1.964.428,43	70,46	-1.572.682,25	-80,06
Industrias Manufactureras.....	202.340,11	17,73	297.007,64	10,65	-94.667,53	-31,87
En situaciones especiales.....	142.319,54	12,47	31.541,89	1,13	110.777,65	351,21
Explotación de puertos y servicios portuarios.....	71.815,11	6,29	122.906,71	4,41	-51.091,60	-41,57
Transportes.....	70.203,69	6,15	55.232,54	1,98	14.971,15	27,11
Otras actividades anexas a los transportes.....	68.759,90	6,03	60.073,15	2,15	8.686,75	14,46
Correos, comunicaciones y servicios de información.....	64.054,47	5,61	168.831,61	6,06	-104.777,14	-62,06
Intermediación financiera.....	43.287,64	3,79	19.186,09	0,69	24.101,55	125,62
Industrias extractivas.....	34.281,28	3,00	29.839,55	1,07	4.441,73	14,89
Construcción e inmobiliarias.....	19.665,99	1,72	14.986,35	0,54	4.679,64	31,23
Distribución de energía y explotación de recursos hídricos.....	15.188,91	1,33	5.267,94	0,19	9.920,97	188,33
Desarrollo sectorial y regional.....	12.577,16	1,10	14.965,76	0,54	-2.388,60	-15,96
Agricultura, silvicultura, tabaco y aceite.....	2.256,17	0,20	848,59	0,03	1.407,58	165,87
Comercio y hostelería.....	1.442,43	0,13	3.147,46	0,11	-1.705,03	-54,17
Servicios técnicos y de investigación.....	1.248,80	0,11	-535,90	-0,01	1.784,70	333,03
Total.....	1.141.187,38	100,00	2.787.727,81	100,00	-1.646.540,43	-59,06

5.1.17. Resultado del ejercicio

Sectores	2007		2006		Variación	
	Miles de euros	Porcentaje	Miles de euros	Porcentaje	Absoluta	Porcentual
Servicios prestados a otras empresas y otros servicios.....	3.647.781,67	100,23	1.029.028,29	95,81	2.618.753,38	254,49
Explotación de puertos y servicios portuarios.....	346.400,94	9,52	264.639,58	24,65	81.761,36	30,90
Construcción e inmobiliarias.....	89.428,76	2,46	103.419,30	9,63	-13.990,54	-13,53
Intermediación financiera.....	53.460,63	1,47	24.841,49	2,31	28.619,14	115,21
Servicios técnicos y de investigación.....	45.771,75	1,26	44.024,97	4,10	1.746,78	3,97
Agricultura, silvicultura, tabaco y aceite.....	45.316,67	1,25	33.509,48	3,12	11.807,19	35,24
Desarrollo sectorial y regional.....	41.471,07	1,14	21.167,79	1,97	20.303,28	95,92
Comercio y hostelería.....	21.196,08	0,58	26.374,84	2,46	-5.178,76	-19,64
Distribución de energía y explotación de recursos hídricos.....	5.784,84	0,16	-2.703,39	-0,25	8.488,23	313,98
Industrias extractivas.....	-5.564,36	-0,15	-4.129,95	-0,38	-1.434,41	-34,73
Otras actividades anexas a los transportes.....	-40.584,67	-1,11	-96.684,28	-9,00	56.099,61	58,02
En situaciones especiales.....	-68.574,67	-1,88	109.738,82	10,22	-178.313,49	-162,49
Industrias Manufactureras.....	-71.558,90	-1,96	-158.027,54	-14,71	86.468,64	54,72
Correos, comunicaciones y servicios de información.....	-222.852,41	-6,12	-131.724,05	-12,26	-91.128,36	-69,18
Transportes.....	-249.436,38	-6,85	-189.799,05	-17,67	-59.637,33	-31,42
Total.....	3.638.041,02	100,00	1.073.676,30	100,00	2.564.364,72	238,84

5.1.4. Resultado del ejercicio

miles de euros

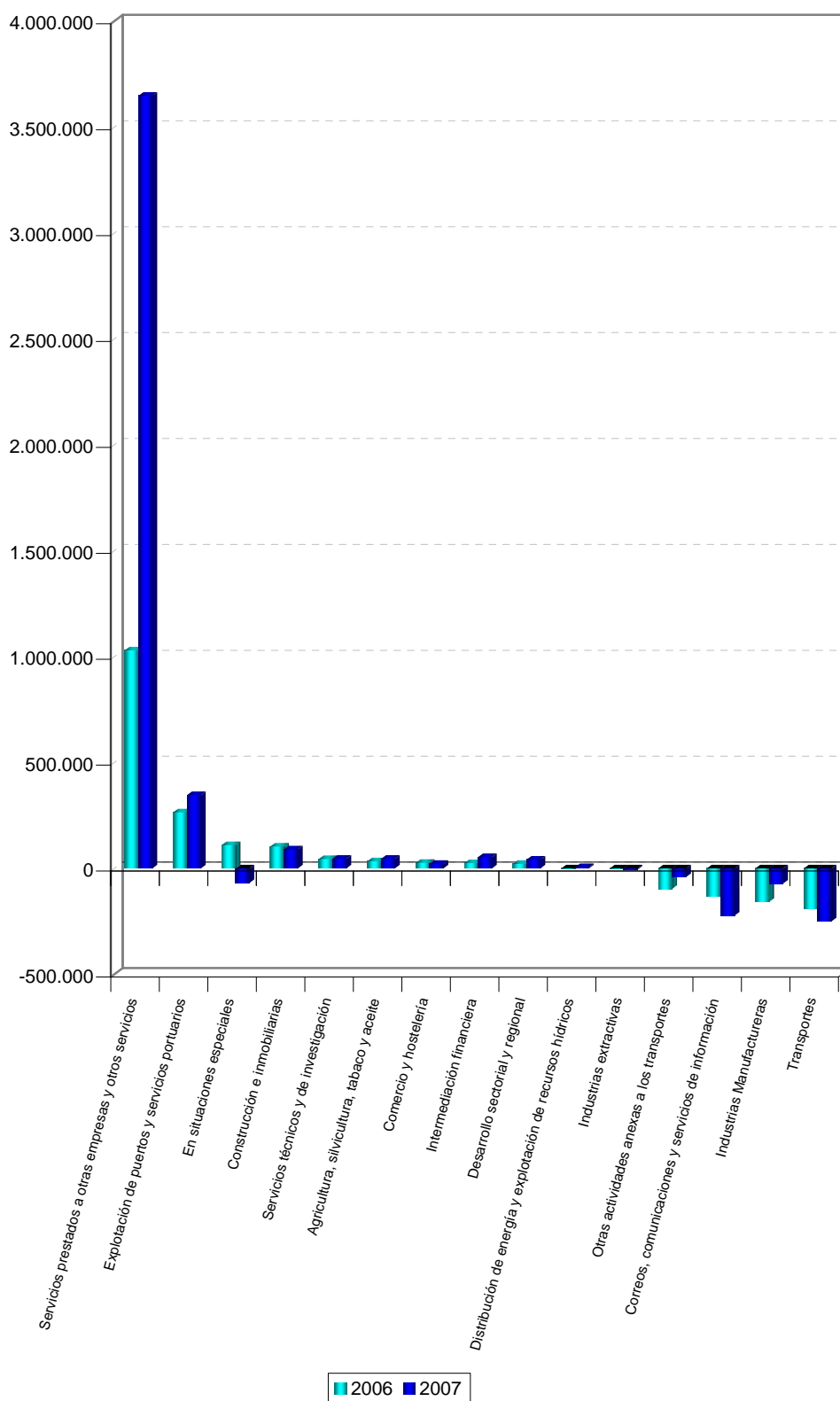

5.1.18. Adquisiciones y enajenaciones de inmovilizado inmaterial

Sectores	Adquisiciones		Enajenaciones	
	Miles de euros	Porcentaje	Miles de euros	Porcentaje
Otras actividades anexas a los transportes.....	109.386,15	53,26	5,00	0,16
Correos, comunicaciones y servicios de información.....	26.697,08	13,00	262,06	8,40
Transportes.....	20.383,71	9,93	26,53	0,85
Servicios prestados a otras empresas y otros servicios.....	18.526,54	9,02	126,58	4,06
Explotación de puertos y servicios portuarios.....	8.025,24	3,91	1.273,84	40,81
Servicios técnicos y de investigación.....	6.823,48	3,32	0,01	-
Industrias Manufactureras.....	5.486,55	2,67	-	-
Agricultura, silvicultura, tabaco y aceite.....	2.497,34	1,22	0,48	0,02
Desarrollo sectorial y regional.....	2.447,24	1,19	1.374,13	44,00
Distribución de energía y explotación de recursos hídricos.....	2.171,22	1,06	2,81	0,09
Construcción e inmobiliarias.....	1.549,45	0,75	10,15	0,33
Comercio y hostelería.....	781,38	0,38	24,85	0,80
Industrias extractivas.....	528,14	0,26	15,00	0,48
En situaciones especiales.....	41,07	0,02	-	-
Intermediación financiera.....	25,61	0,01	-	-
Total.....	205.370,20	100,00	3.121,44	100,00

5.1.19. Adquisiciones y enajenaciones de inmovilizado material

Sectores	Adquisiciones		Enajenaciones	
	Miles de euros	Porcentaje	Miles de euros	Porcentaje
Otras actividades anexas a los transportes.....	5.174.911,27	53,08	78.193,38	30,95
Transportes.....	1.164.639,59	11,95	12.590,20	4,99
Explotación de puertos y servicios portuarios.....	1.163.855,10	11,94	46.925,04	18,59
Distribución de energía y explotación de recursos hídricos.....	663.917,62	6,81	1.006,33	0,40
Agricultura, silvicultura, tabaco y aceite.....	337.688,54	3,46	901,62	0,36
Servicios prestados a otras empresas y otros servicios.....	308.241,20	3,16	4.432,49	1,76
Construcción e inmobiliarias.....	287.744,68	2,95	74.765,41	29,62
Correos, comunicaciones y servicios de información.....	286.139,07	2,93	4.291,28	1,70
Servicios técnicos y de investigación.....	110.030,48	1,13	1.663,76	0,66
Comercio y hostelería.....	88.478,28	0,91	1.533,26	0,61
Industrias Manufactureras.....	64.147,37	0,66	12.702,53	5,03
Desarrollo sectorial y regional.....	61.773,98	0,63	9.615,62	3,81
Industrias extractivas.....	37.286,34	0,38	3.711,25	1,47
Intermediación financiera.....	500,46	0,01	0,06	-
En situaciones especiales.....	116,60	-	125,02	0,05
Total.....	9.749.470,58	100,00	252.457,25	100,00

5.1.20. Adquisiciones y enajenaciones de inmovilizado financiero

Sectores	Adquisiciones		Enajenaciones	
	Miles de euros	Porcentaje	Miles de euros	Porcentaje
Servicios técnicos y de investigación.....	3.815.306,79	69,12	3.682.138,78	68,27
Servicios prestados a otras empresas y otros servicios.....	734.665,28	13,31	1.265.002,19	23,45
Desarrollo sectorial y regional.....	358.926,69	6,50	27.822,68	0,52
Distribución de energía y explotación de recursos hídricos.....	233.394,33	4,23	174.386,84	3,23
Industrias Manufactureras.....	196.956,10	3,57	1.130,00	0,02
Explotación de puertos y servicios portuarios.....	86.565,86	1,57	619,30	0,01
Agricultura, silvicultura, tabaco y aceite.....	31.655,92	0,57	174,08	-
Construcción e inmobiliarias.....	25.501,81	0,46	4.595,49	0,09
Otras actividades anexas a los transportes.....	18.808,33	0,34	147,66	-
Intermediación financiera.....	8.587,46	0,16	10.026,42	0,19
Transportes.....	4.474,40	0,08	29,06	-
Industrias extractivas.....	2.584,36	0,05	2.841,80	0,05
En situaciones especiales.....	1.281,26	0,02	65,00	-
Correos, comunicaciones y servicios de información.....	783,33	0,01	225.067,93	4,17
Comercio y hostelería.....	308,36	0,01	-	-
Total.....	5.519.800,28	100,00	5.394.047,23	100,00

5.1.21. Ampliaciones de capital

Sectores	2007		2006		Variación	
	Miles de euros	Porcentaje	Miles de euros	Porcentaje	Absoluta	Porcentual
Otras actividades anexas a los transportes.....	2.189.581,73	49,92	2.870.871,35	64,13	-681.289,62	-23,73
Distribución de energía y explotación de recursos hídricos.....	746.962,54	17,03	375.178,86	8,38	371.783,68	99,10
Servicios prestados a otras empresas y otros servicios.....	405.223,18	9,24	171.961,24	3,84	233.261,94	135,65
Transportes.....	404.201,82	9,22	404.000,00	9,02	201,82	0,05
Desarrollo sectorial y regional.....	401.978,47	9,17	313.906,30	7,01	88.072,17	28,06
Construcción e inmobiliarias.....	185.104,99	4,22	164.820,43	3,68	20.284,56	12,31
Intermediación financiera.....	23.854,47	0,54	49.836,88	1,11	-25.982,41	-52,13
Agricultura, silvicultura, tabaco y aceite.....	21.167,68	0,48	126.080,49	2,82	-104.912,81	-83,21
Explotación de puertos y servicios portuarios.....	3.630,10	0,08	603,00	0,01	3.027,10	502,01
Servicios técnicos y de investigación.....	3.500,00	0,08	-	-	3.500,00	-
Industrias Manufactureras.....	749,97	0,02	-	-	749,97	-
Correos, comunicaciones y servicios de información.....	-	-	-	-	-	-
Industrias extractivas.....	-	-	-	-	-	-
Comercio y hostelería.....	-	-	-	-	-	-
En situaciones especiales.....	-	-	-	-	-	-
Total.....	4.385.954,95	100,00	4.477.258,55	100,00	-91.303,60	-2,04

5.1.22. Aportaciones de accionistas para compensar pérdidas

Sectores	2007		2006		Variación	
	Miles de euros	Porcentaje	Miles de euros	Porcentaje	Absoluta	Porcentual
Transportes.....	247.662,00	47,21	236.597,79	36,65	11.064,21	4,68
Industrias Manufactureras.....	167.234,58	31,89	297.550,80	46,09	-130.316,22	-43,80
Industrias extractivas.....	62.682,00	11,95	30.900,00	4,79	31.782,00	102,85
Servicios prestados a otras empresas y otros servicios.....	40.000,00	7,63	-	-	40.000,00	-
Explotación de puertos y servicios portuarios.....	3.563,00	0,68	-	-	3.563,00	-
En situaciones especiales.....	3.346,30	0,64	1.234,42	0,19	2.111,88	171,08
Comercio y hostelería.....	-	-	250,00	0,04	-250,00	-100,00
Correos, comunicaciones y servicios de información.....	-	-	-	-	-	-
Desarrollo sectorial y regional.....	-	-	920,00	0,14	-920,00	-100,00
Servicios técnicos y de investigación.....	-	-	-	-	-	-
Agricultura, silvicultura, tabaco y aceite.....	-	-	-	-	-	-
Intermediación financiera.....	-	-	-	-	-	-
Otras actividades anexas a los transportes.....	-	-	-	-	-	-
Distribución de energía y explotación de recursos hídricos.....	-	-	78.135,51	12,10	-78.135,51	-100,00
Construcción e inmobiliarias.....	-	-	-	-	-	-
Total.....	524.487,88	100,00	645.588,52	100,00	-121.100,64	-18,76

5.1.23. Subvenciones de capital devengadas

Sectores	2007		2006		Variación	
	Miles de euros	Porcentaje	Miles de euros	Porcentaje	Absoluta	Porcentual
Otras actividades anexas a los transportes.....	656.621,30	41,37	2.016.173,46	73,56	-1.359.552,16	-67,43
Explotación de puertos y servicios portuarios.....	285.364,69	17,97	267.232,82	9,75	18.131,87	6,79
Desarrollo sectorial y regional.....	263.753,84	16,61	36.156,54	1,32	227.597,30	629,48
Distribución de energía y explotación de recursos hídricos.....	186.471,20	11,74	299.105,02	10,91	-112.633,82	-37,66
Correos, comunicaciones y servicios de información.....	101.395,28	6,39	-	-	101.395,28	-
Transportes.....	49.885,03	3,14	41.071,91	1,50	8.813,12	21,46
Agricultura, silvicultura, tabaco y aceite.....	21.771,75	1,37	45.650,97	1,67	-23.879,22	-52,31
Intermediación financiera.....	10.914,00	0,69	10.700,00	0,39	214,00	2,00
Servicios prestados a otras empresas y otros servicios.....	7.103,00	0,45	-	-	7.103,00	-
Servicios técnicos y de investigación.....	3.400,00	0,21	3.403,05	0,12	-3,05	-0,09
Construcción e inmobiliarias.....	962,49	0,06	16.950,93	0,62	-15.988,44	-94,32
Industrias extractivas.....	58,00	-	2.702,15	0,10	-2.644,15	-97,85
Comercio y hostelería.....	27,74	-	2,60	-	25,14	966,92
En situaciones especiales.....	-	-	-	-	-	-
Industrias Manufactureras.....	-	-	1.610,00	0,06	-1.610,00	-100,00
Total.....	1.587.728,32	100,00	2.740.759,45	100,00	-1.153.031,13	-42,07

5.1.24. Financiación ajena a largo plazo

Sectores	Importe recibido		Importe reembolsado y traspasado c.plazo		Financiación neta	
	Miles de euros	Porcentaje	Miles de euros	Porcentaje	Miles de euros	Porcentaje
Otras actividades anexas a los transportes.....	1.816.553,30	41,06	439.557,74	16,81	1.376.995,56	76,12
Industrias Manufactureras.....	739.815,42	16,72	73.519,03	2,81	666.296,39	36,83
Transportes.....	554.324,81	12,53	18.837,84	0,72	535.486,97	29,60
Explotación de puertos y servicios portuarios.....	428.356,41	9,68	50.162,88	1,92	378.193,53	20,91
Desarrollo sectorial y regional.....	369.434,55	8,35	91.349,36	3,49	278.085,19	15,37
Distribución de energía y explotación de recursos hídricos.....	195.795,65	4,43	248.579,15	9,51	-52.783,50	-2,91
Industrias extractivas.....	91.651,00	2,07	41,44	-	91.609,56	5,06
Agricultura, silvicultura, tabaco y aceite.....	89.348,15	2,02	4.034,00	0,15	85.314,15	4,72
Servicios prestados a otras empresas y otros servicios.....	70.183,40	1,59	8.272,61	0,32	61.910,79	3,42
Construcción e inmobiliarias.....	46.145,61	1,04	20.217,05	0,77	25.928,56	1,43
En situaciones especiales.....	14.014,24	0,32	-	-	14.014,24	0,77
Servicios técnicos y de investigación.....	4.189,22	0,09	7.056,80	0,27	-2.867,58	-0,15
Correos, comunicaciones y servicios de información.....	2.252,37	0,05	1.645.456,20	62,92	-1.643.203,83	-90,84
Intermediación financiera.....	2.037,59	0,05	6.134,58	0,23	-4.096,99	-0,22
Comercio y hostelería.....	3,00	-	2.000,00	0,08	-1.997,00	-0,11
Total.....	4.424.104,72	100,00	2.615.218,68	100,00	1.808.886,04	100,00

5.1.25. Personal fijo

Sectores	2007		2006		Variación	
	Plantilla media	Porcentaje	Plantilla media	Porcentaje	Absoluta	Porcentual
Correos, comunicaciones y servicios de información.....	58.759	41,75	57.126	41,90	1.633	2,86
Otras actividades anexas a los transportes.....	25.732	18,28	25.471	18,68	261	1,02
Transportes.....	16.981	12,06	17.198	12,61	-217	-1,26
Explotación de puertos y servicios portuarios.....	11.364	8,07	10.934	8,02	430	3,93
Industrias Manufactureras.....	8.150	5,79	9.016	6,61	-866	-9,61
Agricultura, silvicultura, tabaco y aceite.....	4.843	3,44	1.758	1,29	3.085	175,48
Servicios técnicos y de investigación.....	3.706	2,63	3.140	2,30	566	18,03
Comercio y hostelería.....	3.574	2,54	3.783	2,77	-209	-5,52
Industrias extractivas.....	3.489	2,48	3.896	2,86	-407	-10,45
Servicios prestados a otras empresas y otros servicios.....	2.288	1,63	2.244	1,65	44	1,96
Desarrollo sectorial y regional.....	877	0,62	838	0,61	39	4,65
Construcción e inmobiliarias.....	616	0,44	589	0,43	27	4,58
Distribución de energía y explotación de recursos hídricos.....	240	0,17	224	0,16	16	7,14
Intermediación financiera.....	82	0,06	79	0,06	3	3,80
En situaciones especiales.....	55	0,04	73	0,05	-18	-24,66
Total.....	140.756	100,00	136.369	100,00	4.387	3,22

5.1.26. Personal eventual

Sectores	2007		2006		Variación	
	Plantilla media	Porcentaje	Plantilla media	Porcentaje	Absoluta	Porcentual
Correos, comunicaciones y servicios de información.....	16.215	45,25	18.727	48,71	-2.512	-13,41
Agricultura, silvicultura, tabaco y aceite.....	10.569	29,50	11.235	29,22	-666	-5,93
Servicios técnicos y de investigación.....	4.050	11,30	3.447	8,96	603	17,49
Otras actividades anexas a los transportes.....	1.795	5,01	1.971	5,13	-176	-8,93
Servicios prestados a otras empresas y otros servicios.....	1.105	3,08	882	2,29	223	25,28
Comercio y hostelería.....	795	2,22	786	2,04	9	1,15
Explotación de puertos y servicios portuarios.....	616	1,72	582	1,51	34	5,84
Industrias Manufactureras.....	350	0,98	551	1,43	-201	-36,48
Construcción e inmobiliarias.....	118	0,33	95	0,25	23	24,21
Transportes.....	117	0,33	74	0,19	43	58,11
Industrias extractivas.....	55	0,15	45	0,12	10	22,22
Desarrollo sectorial y regional.....	26	0,07	37	0,10	-11	-29,73
Distribución de energía y explotación de recursos hídricos.....	18	0,05	16	0,04	2	12,50
En situaciones especiales.....	2	0,01	5	0,01	-3	-60,00
Intermediación financiera.....	-	-	-	-	-	-
Total.....	35.831	100,00	38.453	100,00	-2.622	-6,82

5.1.5. Personal

plantilla media

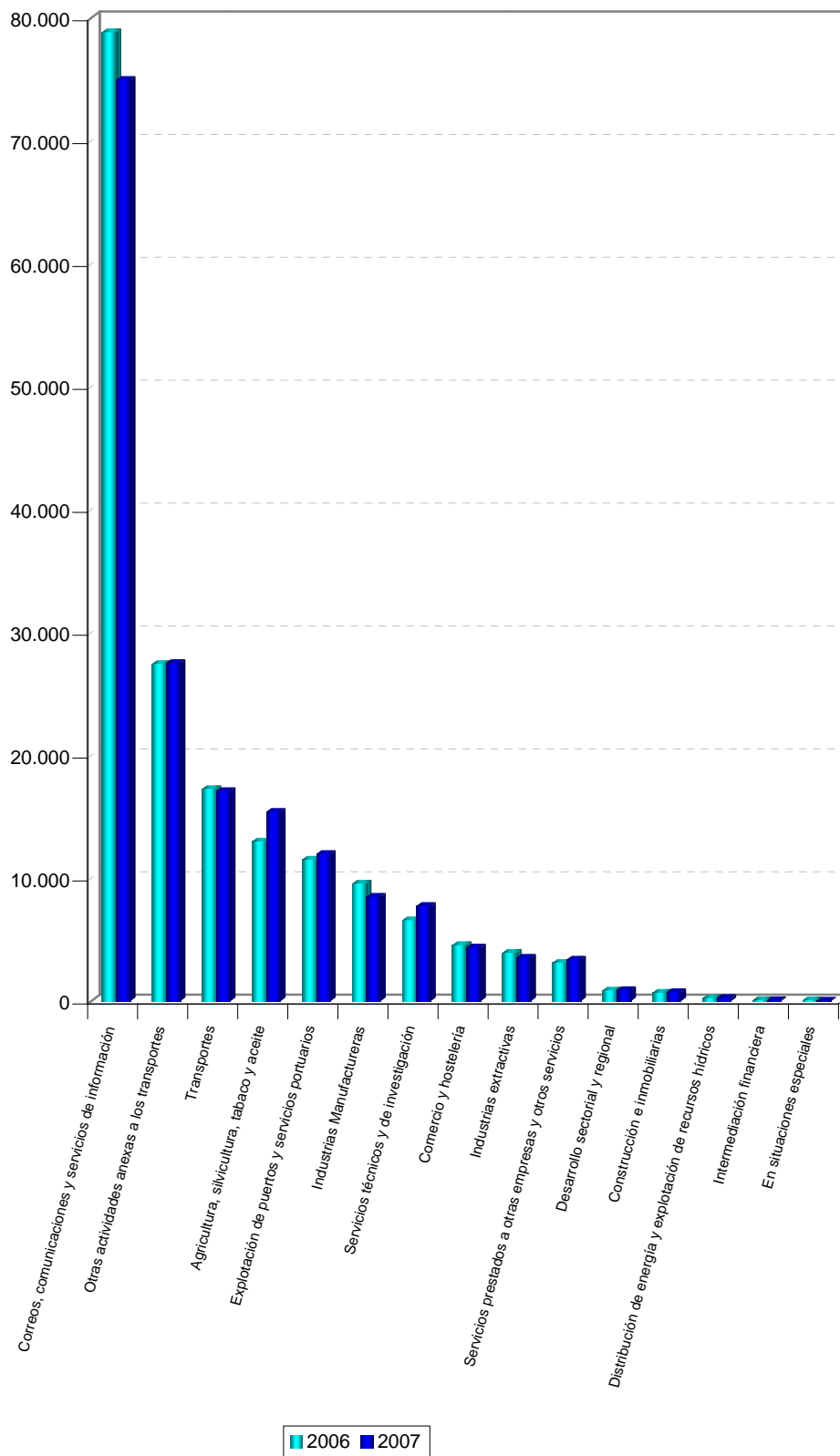

5.1.27. Margen bruto de explotación

Porcentaje

Sectores	2007	2006
Explotación de puertos y servicios portuarios.....	39,44	39,40
Servicios prestados a otras empresas y otros servicios.....	25,77	24,33
Construcción e inmobiliarias.....	24,59	33,27
En situaciones especiales.....	20,53	526,31
Servicios técnicos y de investigación.....	19,65	23,31
Otras actividades anexas a los transportes.....	19,48	20,33
Comercio y hostelería.....	14,87	17,87
Correos, comunicaciones y servicios de información.....	7,71	7,48
Transportes.....	6,79	8,72
Agricultura, silvicultura, tabaco y aceite.....	5,63	4,93
Industrias Manufactureras.....	2,12	-4,01
Industrias extractivas.....	-15,44	-21,67
Intermediación financiera.....	-30,22	-38,51
Distribución de energía y explotación de recursos hídricos.....	-91,22	-1.396,71
Desarrollo sectorial y regional.....	-144,24	12,19

5.1.28. Tasa de endeudamiento

Porcentaje

Sectores	Porcentaje	
	2007	2006
Correos, comunicaciones y servicios de información.....	3.132,81	*
Transportes.....	201,32	202,04
Servicios prestados a otras empresas y otros servicios.....	146,74	245,91
Servicios técnicos y de investigación.....	120,35	96,65
Agricultura, silvicultura, tabaco y aceite.....	105,91	86,99
Industrias extractivas.....	96,35	71,84
Otras actividades anexas a los transportes.....	85,36	70,64
Desarrollo sectorial y regional.....	69,22	58,30
Comercio y hostelería.....	48,44	40,13
Explotación de puertos y servicios portuarios.....	28,72	25,60
Construcción e inmobiliarias.....	26,86	22,90
Distribución de energía y explotación de recursos hídricos.....	26,18	30,78
En situaciones especiales.....	17,29	29,30
Intermediación financiera.....	16,77	21,14
Industrias Manufactureras.....	*	*

(*) Ratio no significativo

5.1.29. Financiación bancaria sobre recursos ajenos

Porcentaje

Sectores	2007	2006
Transportes.....	68,77	70,07
Explotación de puertos y servicios portuarios.....	68,33	61,70
Otras actividades anexas a los transportes.....	65,64	74,91
Industrias extractivas.....	46,04	40,54
Distribución de energía y explotación de recursos hídricos.....	33,56	28,71
Construcción e inmobiliarias.....	26,65	30,28
Comercio y hostelería.....	23,68	31,39
En situaciones especiales.....	7,93	34,97
Servicios prestados a otras empresas y otros servicios.....	7,11	6,33
Desarrollo sectorial y regional.....	5,16	5,09
Correos, comunicaciones y servicios de información.....	4,25	20,26
Industrias Manufactureras.....	0,19	1,25
Agricultura, silvicultura, tabaco y aceite.....	0,18	0,27
Intermediación financiera.....	-	4,89
Servicios técnicos y de investigación.....	-	2,43

5.1.30. Rentabilidad económica

Porcentaje

Sectores	2007	2006
Servicios prestados a otras empresas y otros servicios.....	33,69	9,78
Servicios técnicos y de investigación.....	8,74	8,65
Intermediación financiera.....	7,92	4,24
Comercio y hostelería.....	6,71	9,46
Construcción e inmobiliarias.....	4,33	5,38
Explotación de puertos y servicios portuarios.....	3,48	2,81
Agricultura, silvicultura, tabaco y aceite.....	3,07	2,70
Correos, comunicaciones y servicios de información.....	1,89	2,87
Desarrollo sectorial y regional.....	1,46	0,97
Otras actividades anexas a los transportes.....	0,88	0,60
Industrias Manufactureras.....	0,64	-1,25
Distribución de energía y explotación de recursos hídricos.....	0,31	0,14
Transportes.....	-1,74	-1,54
Industrias extractivas.....	-3,93	-4,21
En situaciones especiales.....	-10,27	5,70

5.1.31. Rentabilidad financiera

Porcentaje

Sectores	Porcentaje	
	2007	2006
Servicios prestados a otras empresas y otros servicios.....	119,15	59,60
Servicios técnicos y de investigación.....	14,96	15,04
Intermediación financiera.....	13,48	6,42
Comercio y hostelería.....	6,39	8,29
Explotación de puertos y servicios portuarios.....	4,79	3,85
Agricultura, silvicultura, tabaco y aceite.....	4,51	3,52
Construcción e inmobiliarias.....	3,53	4,42
Desarrollo sectorial y regional.....	1,77	1,11
Distribución de energía y explotación de recursos hídricos.....	0,19	-0,11
Industrias Manufactureras.....	*	*
Otras actividades anexas a los transportes.....	-0,20	-0,52
Industrias extractivas.....	-1,37	-0,98
Transportes.....	-11,39	-10,57
En situaciones especiales.....	-17,29	21,38
Correos, comunicaciones y servicios de información.....	-121,35	*

(*) Ratio no significativo

5.1.32. Cifra de negocios por empleado

Miles de euros

Sectores	2007	2006
Servicios prestados a otras empresas y otros servicios.....	3.045,44	3.173,89
Construcción e inmobiliarias.....	531,69	488,75
Industrias Manufactureras.....	214,41	174,45
Otras actividades anexas a los transportes.....	171,66	143,79
Desarrollo sectorial y regional.....	154,66	186,67
Explotación de puertos y servicios portuarios.....	124,86	117,97
Industrias extractivas.....	110,36	94,22
En situaciones especiales.....	106,73	83,89
Intermediación financiera.....	105,65	103,16
Transportes.....	104,56	94,98
Distribución de energía y explotación de recursos hídricos.....	101,52	75,40
Servicios técnicos y de investigación.....	93,86	98,61
Agricultura, silvicultura, tabaco y aceite.....	74,20	66,18
Comercio y hostelería.....	69,62	68,23
Correos, comunicaciones y servicios de información.....	41,69	52,62

5.1.33. Subvenciones sobre la cifra de negocios

Porcentaje

Sectores	2007	2006
Desarrollo sectorial y regional.....	327,58	163,74
En situaciones especiales.....	29,93	5,90
Transportes.....	27,00	27,34
Correos, comunicaciones y servicios de información.....	20,59	15,46
Explotación de puertos y servicios portuarios.....	8,15	6,47
Industrias Manufactureras.....	0,66	0,53
Industrias extractivas.....	0,26	0,25
Servicios técnicos y de investigación.....	0,21	0,12
Agricultura, silvicultura, tabaco y aceite.....	0,12	0,19
Otras actividades anexas a los transportes.....	0,07	0,25
Servicios prestados a otras empresas y otros servicios.....	0,03	0,01
Comercio y hostelería.....	0,01	-
Construcción e inmobiliarias.....	-	-
Distribución de energía y explotación de recursos hídricos.....	-	-
Intermediación financiera.....	-	-

5.1.34. Coste medio de personal

Miles de euros

Sectores	2007	2006
Otras actividades anexas a los transportes.....	67,01	61,55
Intermediación financiera.....	65,83	68,74
Distribución de energía y explotación de recursos hídricos.....	65,31	64,72
Explotación de puertos y servicios portuarios.....	58,79	55,63
Desarrollo sectorial y regional.....	58,11	53,84
En situaciones especiales.....	56,89	54,84
Transportes.....	50,72	47,99
Industrias Manufactureras.....	49,60	45,03
Industrias extractivas.....	47,09	45,45
Construcción e inmobiliarias.....	45,19	43,60
Servicios prestados a otras empresas y otros servicios.....	42,75	41,67
Servicios técnicos y de investigación.....	41,36	40,36
Comercio y hostelería.....	29,41	28,36
Correos, comunicaciones y servicios de información.....	27,85	25,68
Agricultura, silvicultura, tabaco y aceite.....	27,43	26,77

5.1.35. Gastos financieros sobre cifra de negocios

Porcentaje

Sectores	2007	2006
En situaciones especiales.....	160,41	199,50
Intermediación financiera.....	18,21	18,47
Distribución de energía y explotación de recursos hídricos.....	12,24	24,32
Correos, comunicaciones y servicios de información.....	9,58	6,38
Otras actividades anexas a los transportes.....	9,44	8,19
Servicios técnicos y de investigación.....	7,05	6,45
Transportes.....	6,97	5,99
Desarrollo sectorial y regional.....	4,29	4,47
Industrias Manufactureras.....	4,25	4,86
Construcción e inmobiliarias.....	3,54	2,77
Explotación de puertos y servicios portuarios.....	3,14	1,98
Industrias extractivas.....	2,23	1,11
Comercio y hostelería.....	1,06	1,34
Servicios prestados a otras empresas y otros servicios.....	0,75	0,51
Agricultura, silvicultura, tabaco y aceite.....	0,28	0,22



5.2. INFORMACIÓN POR DEPENDENCIA MINISTERIAL

5.2.1. Activo

Ministerios	2007		2006		Variación	
	Miles de euros	Porcentaje	Miles de euros	Porcentaje	Absoluta	Porcentual
Fomento.....	61.452.532,56	54,55	55.434.825,50	56,05	6.017.707,06	10,86
Economía y Hacienda.....	43.795.421,39	38,87	37.320.708,56	37,73	6.474.712,83	17,35
Industria, Comercio y Turismo.....	3.593.925,48	3,19	2.607.321,99	2,64	986.603,49	37,84
Defensa, Medio Ambiente y Educación y Ciencia.....	2.487.767,24	2,21	2.268.831,54	2,29	218.935,70	9,65
Vivienda.....	1.333.928,25	1,18	1.279.393,40	1,29	54.534,85	4,26
Total.....	112.663.574,92	100,00	98.911.080,99	100,00	13.752.493,93	13,90

5.2.1. Activo

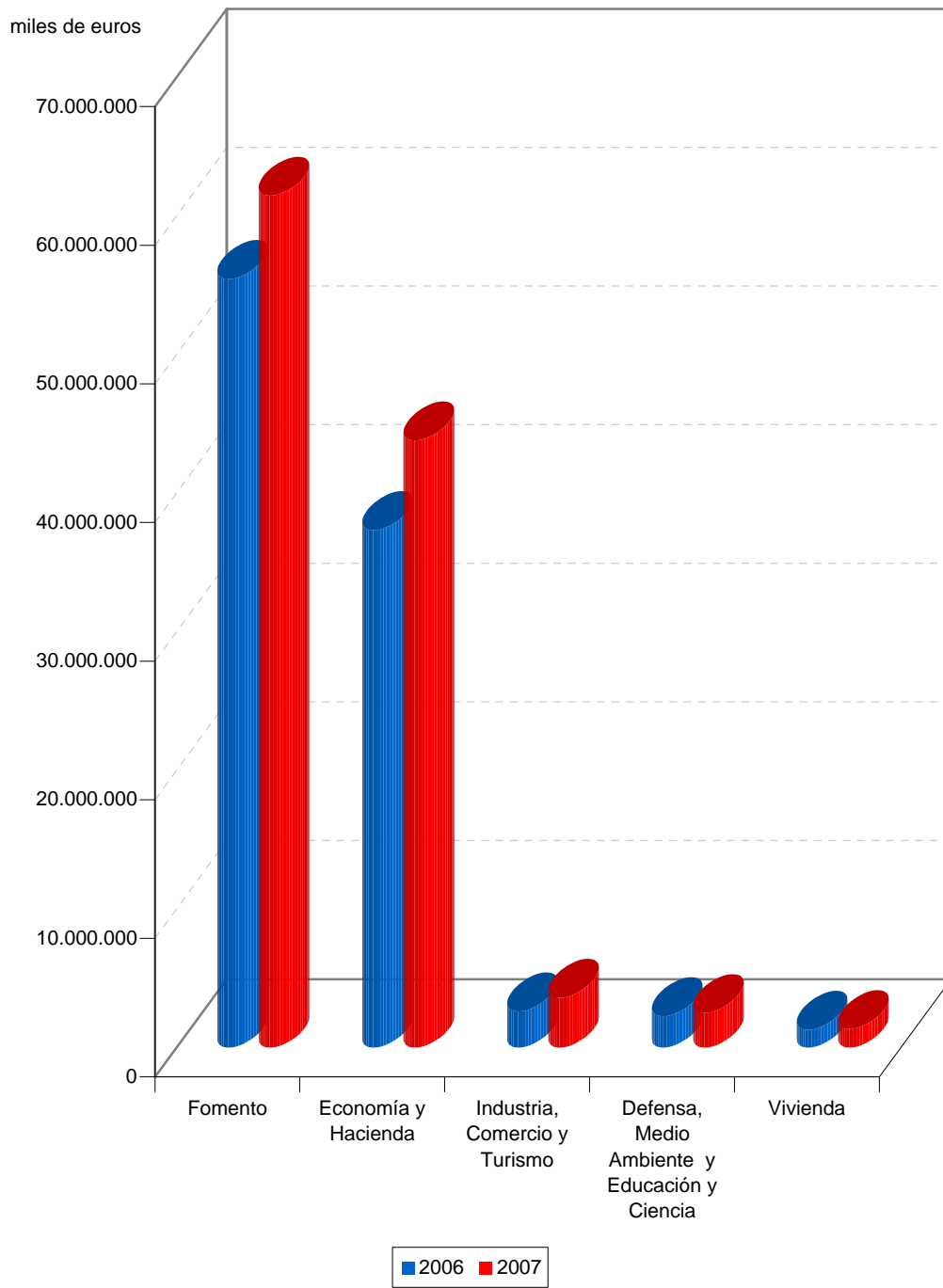

5.2.2. Inmovilizaciones materiales

Ministerios	2007		2006		Variación	
	Miles de euros	Porcentaje	Miles de euros	Porcentaje	Absoluta	Porcentual
Fomento.....	49.360.694,23	83,83	43.289.046,43	84,67	6.071.647,80	14,03
Economía y Hacienda.....	9.070.222,96	15,40	7.486.991,44	14,64	1.583.231,52	21,15
Defensa, Medio Ambiente y Educación y Ciencia.....	224.300,34	0,38	143.390,66	0,28	80.909,68	56,43
Industria, Comercio y Turismo.....	177.643,33	0,30	161.960,21	0,32	15.683,12	9,68
Vivienda.....	50.286,40	0,09	48.468,20	0,09	1.818,20	3,75
Total.....	58.883.147,26	100,00	51.129.856,94	100,00	7.753.290,32	15,16

5.2.3. Inmovilizaciones financieras

Ministerios	2007		2006		Variación	
	Miles de euros	Porcentaje	Miles de euros	Porcentaje	Absoluta	Porcentual
Economía y Hacienda.....	7.463.304,48	64,36	7.655.106,40	64,99	-191.801,92	-2,51
Defensa, Medio Ambiente y Educación y Ciencia.....	2.074.363,43	17,89	1.944.967,41	16,52	129.396,02	6,65
Fomento.....	1.687.007,00	14,55	2.039.201,34	17,32	-352.194,34	-17,27
Industria, Comercio y Turismo.....	343.749,02	2,96	99.759,01	0,85	243.990,01	244,58
Vivienda.....	27.332,46	0,24	37.251,11	0,32	-9.918,65	-26,63
Total.....	11.595.756,39	100,00	11.776.285,27	100,00	-180.529	-1,53

5.2.4. Activo circulante

Ministerios	2007		2006		Variación	
	Miles de euros	Porcentaje	Miles de euros	Porcentaje	Absoluta	Porcentual
Economía y Hacienda.....	24.120.338,97	64,78	20.635.067,95	62,59	3.485.271,02	16,89
Fomento.....	9.630.234,91	25,86	9.454.285,69	28,68	175.949,22	1,86
Industria, Comercio y Turismo.....	2.293.173,03	6,16	1.728.215,81	5,24	564.957,22	32,69
Vivienda.....	1.004.008,12	2,70	976.652,74	2,96	27.355,38	2,80
Defensa, Medio Ambiente y Educación y Ciencia.....	186.185,11	0,50	175.382,21	0,53	10.802,90	6,16
Total.....	37.233.940,14	100,00	32.969.604,40	100,00	4.264.336	12,93

5.2.5. Fondos propios

Ministerios	2007		2006		Variación	
	Miles de euros	Porcentaje	Miles de euros	Porcentaje	Absoluta	Porcentual
Fomento.....	27.734.761,38	65,19	25.804.618,60	76,29	1.930.142,78	7,48
Economía y Hacienda.....	11.606.658,01	27,28	5.223.419,06	15,44	6.383.238,95	122,20
Industria, Comercio y Turismo.....	1.937.295,63	4,55	1.597.618,42	4,72	339.677,21	21,26
Vivienda.....	1.144.909,48	2,69	1.090.270,31	3,22	54.639,17	5,01
Defensa, Medio Ambiente y Educación y Ciencia.....	121.734,14	0,29	111.452,29	0,33	10.281,85	9,23
Total.....	42.545.358,64	100,00	33.827.378,68	100,00	8.717.980	25,77

5.2.6. Subvenciones de capital

Ministerios	2007		2006		Variación	
	Miles de euros	Porcentaje	Miles de euros	Porcentaje	Absoluta	Porcentual
Fomento.....	9.872.496,97	79,71	9.126.724,06	80,11	745.772,91	8,17
Economía y Hacienda.....	2.312.193,74	18,67	2.150.305,29	18,87	161.888,45	7,53
Industria, Comercio y Turismo.....	153.176,15	1,24	52.225,03	0,46	100.951,12	193,30
Vivienda.....	46.920,64	0,38	64.154,46	0,56	-17.233,82	-26,86
Defensa, Medio Ambiente y Educación y Ciencia.....	355,92	-	466,52	-	-110,60	-23,71
Total.....	12.385.143,42	100,00	11.393.875,36	100,00	991.268	8,70

5.2.7. Acreedores a largo plazo

Ministerios	2007		2006		Variación	
	Miles de euros	Porcentaje	Miles de euros	Porcentaje	Absoluta	Porcentual
Fomento.....	15.604.918,01	64,22	13.257.390,70	58,87	2.347.527,31	17,71
Economía y Hacienda.....	7.941.193,77	32,68	8.761.266,97	38,91	-820.073,20	-9,36
Industria, Comercio y Turismo.....	751.253,20	3,09	498.794,30	2,22	252.458,90	50,61
Defensa, Medio Ambiente y Educación y Ciencia.....	2.075,20	0,01	520,56	-	1.554,64	298,65
Vivienda.....	276,00	-	168,00	-	108,00	64,29
Total.....	24.299.716,18	100,00	22.518.140,53	100,00	1.781.576	7,91

5.2.8. Acreedores a corto plazo

Ministerios	2007		2006		Variación	
	Miles de euros	Porcentaje	Miles de euros	Porcentaje	Absoluta	Porcentual
Economía y Hacienda.....	13.902.685,93	64,77	12.861.537,26	67,30	1.041.148,67	8,10
Fomento.....	6.539.310,03	30,46	5.627.075,53	29,45	912.234,50	16,21
Industria, Comercio y Turismo.....	709.859,87	3,31	420.172,50	2,20	289.687,37	68,94
Defensa, Medio Ambiente y Educación y Ciencia.....	212.824,25	0,99	138.578,76	0,73	74.245,49	53,58
Vivienda.....	101.278,35	0,47	61.603,41	0,32	39.674,94	64,40
Total.....	21.465.958,43	100,00	19.108.967,46	100,00	2.356.991	12,33

5.2.9. Cifra de negocios y otros ingresos de explotación

Ministerios	2007		2006		Variación	
	Miles de euros	Porcentaje	Miles de euros	Porcentaje	Absoluta	Porcentual
Economía y hacienda.....	18.020.527,08	65,31	17.795.793,08	67,77	224.734,00	1,26
Fomento.....	8.927.451,01	32,35	7.874.152,80	29,98	1.053.298,21	13,38
Defensa, Medio Ambiente y Educación y Ciencia.....	304.505,63	1,10	288.333,77	1,10	16.171,86	5,61
Vivienda.....	200.297,96	0,73	202.858,10	0,77	-2.560,14	-1,26
Industria, Comercio y Turismo.....	141.502,70	0,51	100.194,82	0,38	41.307,88	41,23
Total.....	27.594.284,38	100,00	26.261.332,57	100,00	1.332.952	5,08

5.2.10. Subvenciones a la explotación

Ministerios	2007		2006		Variación	
	Miles de euros	Porcentaje	Miles de euros	Porcentaje	Absoluta	Porcentual
Fomento.....	608.118,29	35,14	546.037,06	37,82	62.081,23	11,37
Economía y Hacienda.....	602.319,25	34,81	597.603,79	41,39	4.715,46	0,79
Industria, Comercio y Turismo.....	517.665,68	29,92	298.782,37	20,69	218.883,31	73,26
Defensa, Medio Ambiente y Educación y Ciencia.....	2.332,39	0,13	1.476,32	0,10	856,07	57,99
Vivienda.....	-	-	-	-	-	-
Total.....	1.730.435,61	100,00	1.443.899,54	100,00	286.536,07	19,84

5.2.11. Valor añadido

Ministerios	2007		2006		Variación	
	Miles de euros	Porcentaje	Miles de euros	Porcentaje	Absoluta	Porcentual
Economía y Hacienda.....	6.746.563,71	56,90	5.892.093,69	54,06	854.470,02	14,50
Fomento.....	5.138.982,11	43,34	4.744.659,78	43,54	394.322,33	8,31
Defensa, Medio Ambiente y Educación y Ciencia.....	178.488,89	1,51	182.732,64	1,68	-4.243,75	-2,32
Vivienda.....	61.854,04	0,52	86.845,93	0,80	-24.991,89	-28,78
Industria, Comercio y Turismo.....	-269.308,92	-2,27	-8.942,41	-0,08	-260.366,51	-2.911,59
Total.....	11.856.579,83	100,00	10.897.389,63	100,00	959.190,20	8,80

5.2.12. Gastos de personal

Ministerios	2007		2006		Variación	
	Miles de euros	Porcentaje	Miles de euros	Porcentaje	Absoluta	Porcentual
Economía y Hacienda.....	3.571.163,81	49,45	3.337.163,98	49,87	233.999,83	7,01
Fomento.....	3.495.473,31	48,41	3.218.481,28	48,09	276.992,03	8,61
Defensa, Medio Ambiente y Educación y Ciencia.....	97.513,03	1,35	87.015,75	1,30	10.497,28	12,06
Industria, Comercio y Turismo.....	46.058,60	0,64	39.726,79	0,59	6.331,81	15,94
Vivienda.....	10.807,49	0,15	9.899,78	0,15	907,71	9,17
Total.....	7.221.016,24	100,00	6.692.287,58	100,00	528.728,66	7,90

5.2.13. Ingresos financieros

Ministerios	2007		2006		Variación	
	Miles de euros	Porcentaje	Miles de euros	Porcentaje	Absoluta	Porcentual
Economía y Hacienda.....	1.999.279,38	80,39	622.113,55	64,42	1.377.165,83	221,37
Fomento.....	260.675,15	10,48	183.228,78	18,97	77.446,37	42,27
Defensa, Medio Ambiente y Educación y Ciencia.....	132.666,54	5,33	104.961,30	10,87	27.705,24	26,40
Industria, Comercio y Turismo.....	72.573,83	2,92	36.934,05	3,82	35.639,78	96,50
Vivienda.....	21.858,43	0,88	18.582,88	1,92	3.275,55	17,63
Total.....	2.487.053,33	100,00	965.820,56	100,00	1.521.232,77	157,51

5.2.14. Gastos financieros

Ministerios	2007		2006		Variación	
	Miles de euros	Porcentaje	Miles de euros	Porcentaje	Absoluta	Porcentual
Fomento.....	635.442,43	54,20	457.365,75	49,60	178.076,68	38,94
Economía y Hacienda.....	484.622,99	41,33	420.495,85	45,60	64.127,14	15,25
Defensa, Medio Ambiente y Educación y Ciencia.....	50.466,01	4,30	41.013,59	4,45	9.452,42	23,05
Industria, Comercio y Turismo.....	1.978,20	0,17	3.160,58	0,34	-1.182,38	-37,41
Vivienda.....	15,29	-	131,63	0,01	-116,34	-88,38
Total.....	1.172.524,92	100,00	922.167,40	100,00	250.357,52	27,15

5.2.15. Partidas positivas del resultado extraordinario

Ministerios	2007		2006		Variación	
	Miles de euros	Porcentaje	Miles de euros	Porcentaje	Absoluta	Porcentual
Economía y Hacienda.....	583.166,78	47,62	1.109.311,12	73,24	-526.144,34	-47,43
Fomento.....	382.314,30	31,21	372.805,84	24,61	9.508,46	2,55
Industria, Comercio y Turismo.....	232.635,72	18,99	10.174,54	0,67	222.461,18	2.186,45
Vivienda.....	25.929,27	2,12	21.443,34	1,42	4.485,93	20,92
Defensa, Medio Ambiente y Educación y Ciencia.....	754,65	0,06	945,49	0,06	-190,84	-20,18
Total.....	1.224.800,72	100,00	1.514.680,33	100,00	-289.879,61	-19,14

5.2.16. Partidas negativas del resultado extraordinario

Ministerios	2007		2006		Variación	
	Miles de euros	Porcentaje	Miles de euros	Porcentaje	Absoluta	Porcentual
Economía y Hacienda.....	913.205,33	80,02	2.535.220,46	90,93	-1.622.015,13	-63,98
Fomento.....	213.919,40	18,75	241.659,33	8,67	-27.739,93	-11,48
Vivienda.....	9.345,33	0,82	3.566,70	0,13	5.778,63	162,02
Industria, Comercio y Turismo.....	4.245,23	0,37	7.747,86	0,28	-3.502,63	-45,21
Defensa, Medio Ambiente y Educación y Ciencia.....	472,09	0,04	-466,54	-0,01	938,63	201,19
Total.....	1.141.187,38	100,00	2.787.727,81	100,00	-1.646.540,43	-59,06

5.2.17. Resultado del ejercicio

Ministerios	2007		2006		Variación	
	Miles de euros	Porcentaje	Miles de euros	Porcentaje	Absoluta	Porcentual
Economía y Hacienda.....	3.671.069,16	100,90	1.055.454,39	98,28	2.615.614,77	247,82
Vivienda.....	54.639,17	1,50	72.143,59	6,72	-17.504,42	-24,26
Defensa, Medio Ambiente y Educación y Ciencia.....	9.841,58	0,27	10.687,67	1,00	-846,09	-7,92
Fomento.....	-35.207,64	-0,96	-24.348,72	-2,26	-10.858,92	-44,60
Industria, Comercio y Turismo.....	-62.301,25	-1,71	-40.260,63	-3,74	-22.040,62	-54,74
Total.....	3.638.041,02	100,00	1.073.676,30	100,00	2.564.364,72	238,84

5.2.2. Resultado del ejercicio

miles de euros

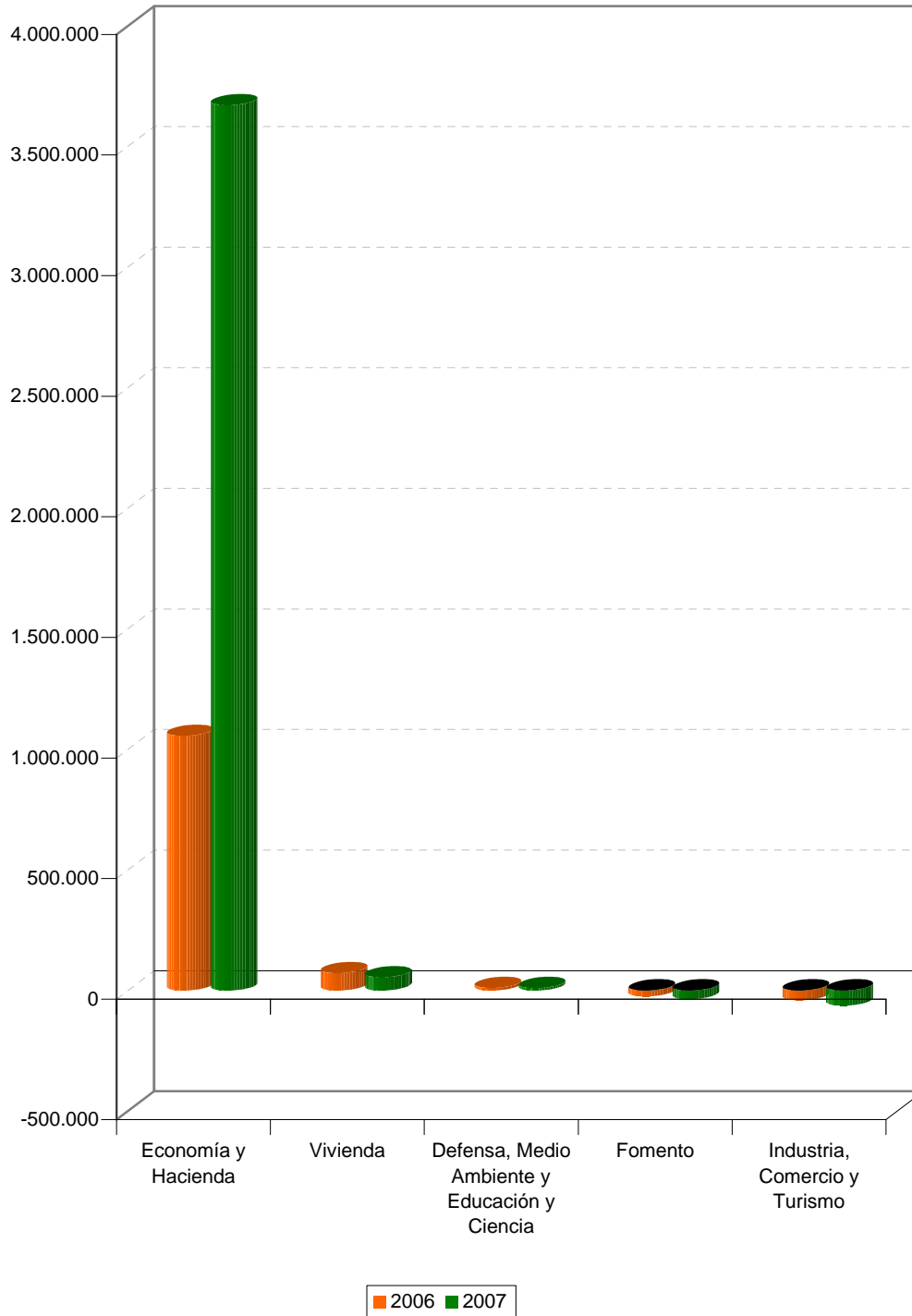

5.2.18. Adquisiciones y enajenaciones de inmovilizado inmaterial

Ministerios	Adquisiciones		Enajenaciones	
	Miles de euros	Porcentaje	Miles de euros	Porcentaje
Fomento.....	138.001,21	67,19	1.305,37	41,82
Economía y Hacienda.....	60.224,44	29,32	1.305,37	41,82
Defensa, Medio Ambiente y Educación y Ciencia.....	4.553,98	2,22	0,01	-
Industria, Comercio y Turismo.....	2.169,04	1,06	510,69	16,36
Vivienda.....	421,53	0,21	-	-
Total.....	205.370,20	100,00	3.121,44	100,00

5.2.19. Adquisiciones y enajenaciones de inmovilizado material

Ministerios	Adquisiciones		Enajenaciones	
	Miles de euros	Porcentaje	Miles de euros	Porcentaje
Fomento.....	7.498.605,54	76,91	137.962,06	54,65
Economía y hacienda.....	2.128.088,10	21,83	106.507,77	42,19
Defensa, Medio Ambiente y Educación y Ciencia.....	87.417,93	0,90	179,91	0,07
Industria, Comercio y Turismo.....	32.992,04	0,34	7.802,56	3,09
Vivienda.....	2.366,97	0,02	4,95	-
Total.....	9.749.470,58	100,00	252.457,25	100,00

5.2.20. Adquisiciones y enajenaciones de inmovilizado financiero

Ministerios	Adquisiciones		Enajenaciones	
	Miles de euros	Porcentaje	Miles de euros	Porcentaje
Defensa, Medio Ambiente y Educación y Ciencia.....	3.811.947,42	69,06	3.681.987,97	68,26
Economía y Hacienda.....	1.256.769,29	22,77	1.683.046,18	31,20
Industria, Comercio y Turismo.....	339.382,19	6,15	24.709,39	0,46
Fomento.....	111.071,11	2,01	901,71	0,02
Vivienda.....	630,27	0,01	3.401,98	0,06
Total.....	5.519.800,28	100,00	5.394.047,23	100,00

5.2.21. Ampliaciones de capital

Ministerios	2007		2006		Variación	
	Miles de euros	Porcentaje	Miles de euros	Porcentaje	Absoluta	Porcentual
Economía y Hacienda.....	2.282.261,65	52,03	1.889.919,90	42,05	392.341,75	20,76
Fomento.....	1.701.114,83	38,79	2.275.474,35	50,62	-574.359,52	-25,24
Industria, Comercio y Turismo.....	401.978,47	9,17	315.306,30	7,02	86.672,17	27,49
Defensa, Medio Ambiente y Educación y Ciencia.....	600,00	0,01	-	-	600,00	-
Vivienda.....	-	-	14.000,00	0,31	-14.000,00	-100,00
Total.....	4.385.954,95	100,00	4.494.700,55	100,00	-108.745,60	-2,42

5.2.22. Aportaciones de accionistas para compensar pérdidas

Ministerios	2007		2006		Variación	
	Miles de euros	Porcentaje	Miles de euros	Porcentaje	Absoluta	Porcentual
Fomento.....	291.225,00	55,53	236.597,79	36,65	54.627,21	23,09
Economía y Hacienda.....	233.262,88	44,47	408.740,73	63,31	-175.477,85	-42,93
Industria, Comercio y Turismo.....	-	-	-	-	-	-
Defensa, Medio Ambiente y Educación y Ciencia.....	-	-	250,00	0,04	-250,00	-100,00
Vivienda.....	-	-	-	-	-	-
Total.....	524.487,88	100,00	645.588,52	100,00	-121.100,64	-18,76

5.2.23. Subvenciones de capital devengadas

Ministerios	2007		2006		Variación	
	Miles de euros	Porcentaje	Miles de euros	Porcentaje	Absoluta	Porcentual
Fomento.....	991.891,51	62,47	2.324.478,19	81,99	-1.332.586,68	-57,33
Economía y Hacienda.....	325.465,91	20,50	456.380,44	16,10	-130.914,53	-28,69
Industria, Comercio y Turismo.....	269.428,90	16,97	36.960,64	1,30	232.468,26	628,96
Vivienda.....	942,00	0,06	16.950,93	0,60	-16.008,93	-94,44
Defensa, Medio Ambiente y Educación y Ciencia.....	-	-	147,62	0,01	-147,62	-100,00
Total.....	1.587.728,32	100,00	2.834.917,82	100,00	-1.247.189,50	-43,99

5.2.24. Financiación ajena a largo plazo

Ministerios	Importe recibido		Importe reembolsado y traspasado c.plazo		Financiación neta	
	Miles de euros	Porcentaje	Miles de euros	Porcentaje	Miles de euros	Porcentaje
Fomento.....	2.865.153,01	64,77	516.159,48	19,74	2.348.993,53	129,85
Economía y Hacienda.....	1.232.643,84	27,86	2.025.516,43	77,45	-792.872,59	-43,83
Industria, Comercio y Turismo.....	326.039,18	7,37	73.542,77	2,81	252.496,41	13,96
Defensa, Medio Ambiente y Educación y Ciencia.....	160,69	-	-	-	160,69	0,01
Vivienda.....	108,00	-	-	-	108,00	0,01
Total.....	4.424.104,72	100,00	2.615.218,68	100,00	1.808.886,04	100,00

5.2.25. Personal fijo

Ministerios	2007		2006		Variación	
	Plantilla media	Porcentaje	Plantilla media	Porcentaje	Absoluta	Porcentual
Economía y Hacienda.....	84.268	59,87	80.746	59,21	3.522	4,36
Fomento.....	53.975	38,35	53.359	39,13	616	1,15
Defensa, Medio Ambiente y Educación y Ciencia.....	1.519	1,08	1.368	1,00	151	11,04
Industria, Comercio y Turismo.....	767	0,54	682	0,50	85	12,46
Vivienda.....	227	0,16	214	0,16	13	6,07
Total.....	140.756	100,00	136.369	100,00	4.387	3,22

5.2.26. Personal eventual

Ministerios	2007		2006		Variación	
	Plantilla media	Porcentaje	Plantilla media	Porcentaje	Absoluta	Porcentual
Economía y Hacienda.....	31.786	88,71	34.442	89,56	-2.656	-7,71
Fomento.....	3.878	10,82	3.867	10,06	11	0,28
Defensa, Medio Ambiente y Educación y Ciencia.....	153	0,43	122	0,32	31	25,41
Industria, Comercio y Turismo.....	13	0,04	22	0,06	-9	-40,91
Vivienda.....	1	-	-	-	1	-
Total.....	35.831	100,00	38.453	100,00	-2.622	-6,82

5.2.3. Distribución de personal

plantilla media

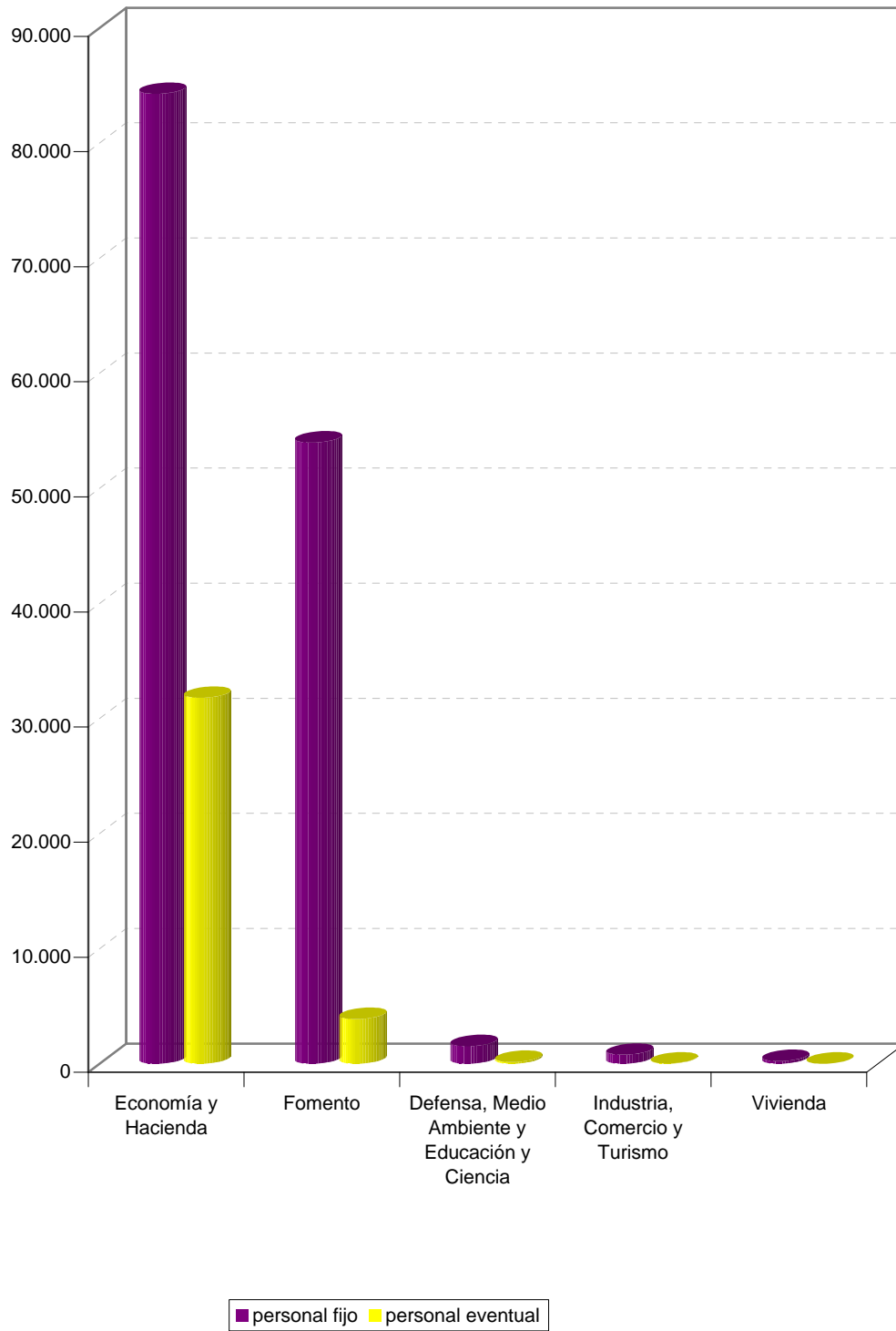

5.2.27. Margen bruto de explotación

Porcentaje

Ministerios	2007	2006
Defensa, Medio Ambiente y Educación y Ciencia.....	26,76	33,26
Vivienda.....	25,64	38,29
Fomento.....	20,27	21,56
Economía y Hacienda.....	17,95	14,52
Industria, Comercio y Turismo.....	-245,64	-54,14

5.2.28. Tasa de endeudamiento

Porcentaje

Ministerios	2007	2006
Economía y Hacienda.....	188,20	413,96
Defensa, Medio Ambiente y Educación y Ciencia.....	176,53	124,81
Fomento.....	79,84	73,18
Industria, Comercio y Turismo.....	75,42	57,52
Vivienda.....	8,87	5,67

5.2.29. Financiación bancaria sobre recursos ajenos

Porcentaje

Ministerios	2007	2006
Fomento.....	74,39	73,02
Economía y Hacienda.....	3,99	11,50
Vivienda.....	1,10	1,94
Industria, Comercio y Turismo.....	0,73	1,00
Defensa, Medio Ambiente y Educación y Ciencia.....	-	-

5.2.30. Rentabilidad económica

Porcentaje

Ministerios	2007	2006
Economía y Hacienda.....	10,23	3,80
Defensa, Medio Ambiente y Educación y Ciencia.....	7,83	7,72
Vivienda.....	6,33	8,69
Fomento.....	0,99	0,82
Industria, Comercio y Turismo.....	-1,30	-1,37

5.2.31. Rentabilidad financiera

Porcentaje

Ministerios	2007	2006
Economía y Hacienda.....	31,63	20,21
Defensa, Medio Ambiente y Educación y Ciencia.....	8,08	9,59
Vivienda.....	4,77	6,62
Fomento.....	-0,13	-0,09
Industria, Comercio y Turismo.....	-3,22	-2,52

5.2.32. Cifra de negocios por empleado

Miles de euros

Ministerios	2007	2006
Vivienda.....	873,17	938,98
Defensa, Medio Ambiente y Educación y Ciencia.....	180,98	193,15
Industria, Comercio y Turismo.....	164,60	127,69
Economía y Hacienda.....	152,41	152,73
Fomento.....	140,18	123,68

5.2.33. Subvenciones sobre la cifra de negocios

Porcentaje

Ministerios	2007	2006
Industria, Comercio y Turismo.....	403,21	332,38
Fomento.....	7,50	7,72
Economía y Hacienda.....	3,41	3,40
Defensa, Medio Ambiente y Educación y Ciencia.....	0,77	0,51
Vivienda.....	-	-

5.2.34. Coste medio de personal

Miles de euros

Ministerios	2007	2006
Fomento.....	60,42	56,24
Industria, Comercio y Turismo.....	59,05	56,43
Defensa, Medio Ambiente y Educación y Ciencia.....	58,32	58,40
Vivienda.....	47,40	46,26
Economía y Hacienda.....	30,77	28,97

5.2.35. Gastos financieros sobre cifra de negocios

Porcentaje

Ministerios	2007	2006
Defensa, Medio Ambiente y Educación y Ciencia.....	16,68	14,25
Fomento.....	7,84	6,46
Economía y Hacienda.....	2,74	2,39
Industria, Comercio y Turismo.....	1,54	3,52
Vivienda.....	0,01	0,07



5.3. EN FUNCIÓN DE LA FORMA JURÍDICA

5.3.1. Activo

Concepto	2007		2006		Variación	
	Miles de euros	Porcentaje	Miles de euros	Porcentaje	Absoluta	Porcentual
Entidades públicas empresariales.....	56.947.801,76	50,55	50.566.930,20	51,12	6.380.871,56	12,62
Sociedades mercantiles y asimiladas.....	34.705.172,79	30,80	28.595.172,41	28,91	6.110.000,38	21,37
Otras entidades de derecho público.....	20.506.051,97	18,20	19.288.295,80	19,50	1.217.756,17	6,31
Consortios.....	301.634,61	0,27	255.158,41	0,26	46.476,20	18,21
Fondos carentes de personalidad jurídica.....	202.913,79	0,18	205.524,17	0,21	-2.610,38	-1,27
Total.....	112.663.574,92	100,00	98.911.080,99	100,00	13.752.493,93	13,90

5.3.1. Activo

miles de euros

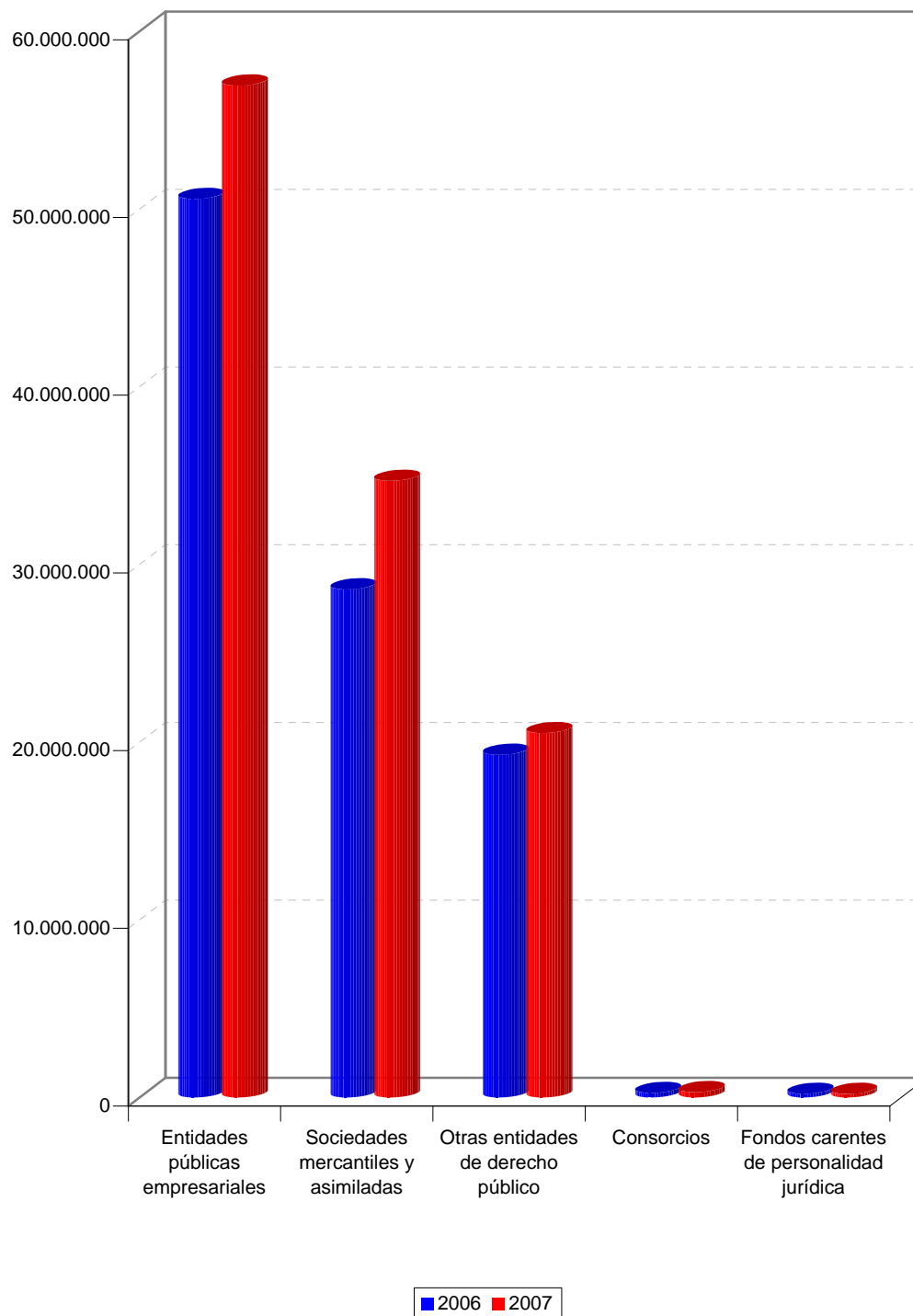

5.3.2. Inmovilizaciones materiales

Concepto	2007		2006		Variación	
	Miles de euros	Porcentaje	Miles de euros	Porcentaje	Absoluta	Porcentual
Entidades públicas empresariales.....	39.480.483,52	67,05	34.209.787,59	66,91	5.270.695,93	15,41
Otras entidades de derecho público.....	9.899.407,77	16,81	9.146.327,62	17,89	753.080,15	8,23
Sociedades mercantiles y asimiladas.....	9.250.595,35	15,71	7.543.809,12	14,75	1.706.786,23	22,62
Consortios.....	252.636,61	0,43	229.907,80	0,45	22.728,81	9,89
Fondos carentes de personalidad jurídica.....	24,01	-	24,81	-	-0,80	-3,22
Total.....	58.883.147,26	100,00	51.129.856,94	100,00	7.753.290,32	15,16

5.3.3. Inmovilizaciones financieras

Concepto	2007		2006		Variación	
	Miles de euros	Porcentaje	Miles de euros	Porcentaje	Absoluta	Porcentual
Sociedades mercantiles y asimiladas.....	6.152.608,53	53,06	6.329.047,75	53,75	-176.439,22	-2,79
Otras entidades de derecho público.....	3.719.995,99	32,08	3.559.358,86	30,22	160.637,13	4,51
Entidades públicas empresariales.....	1.723.151,87	14,86	1.887.878,66	16,03	-164.726,79	-8,73
Consortios.....	-	-	-	-	-	-
Fondos carentes de personalidad jurídica.....	-	-	-	-	-	-
Total.....	11.595.756,39	100,00	11.776.285,27	100,00	-180.528,88	-1,53

5.3.4. Activo circulante

Concepto	2007		2006		Variación	
	Miles de euros	Porcentaje	Miles de euros	Porcentaje	Absoluta	Porcentual
Sociedades mercantiles y asimiladas.....	16.139.770,71	43,35	13.153.288,77	39,89	2.986.481,94	22,71
Entidades públicas empresariales.....	14.097.604,36	37,86	13.145.356,00	39,87	952.248,36	7,24
Otras entidades de derecho público.....	6.792.076,08	18,24	6.487.622,10	19,68	304.453,98	4,69
Fondos carentes de personalidad jurídica.....	155.499,97	0,42	158.109,55	0,48	-2.609,58	-1,65
Consortios.....	48.989,02	0,13	25.227,98	0,08	23.761,04	94,19
Total.....	37.233.940,14	100,00	32.969.604,40	100,00	4.264.335,74	12,93

5.3.5. Fondos propios

Concepto	2007		2006		Variación	
	Miles de euros	Porcentaje	Miles de euros	Porcentaje	Absoluta	Porcentual
Entidades públicas empresariales.....	24.169.835,69	56,81	22.155.230,76	65,49	2.014.604,93	9,09
Sociedades mercantiles y asimiladas.....	12.680.278,54	29,80	10.819.123,73	31,98	1.861.154,81	17,20
Otras entidades de derecho público.....	5.506.528,69	12,94	676.823,78	2,00	4.829.704,91	713,58
Fondos carentes de personalidad jurídica.....	190.971,13	0,45	191.603,85	0,57	-632,72	-0,33
Consortios.....	-2.255,41	-	-15.403,44	-0,04	13.148,03	85,36
Total.....	42.545.358,64	100,00	33.827.378,68	100,00	8.717.979,96	25,77

5.3.6. Subvenciones de capital

Concepto	2007		2006		Variación	
	Miles de euros	Porcentaje	Miles de euros	Porcentaje	Absoluta	Porcentual
Entidades públicas empresariales.....	8.598.061,66	69,42	7.963.068,86	69,89	634.992,80	7,97
Sociedades mercantiles y asimiladas.....	2.308.490,73	18,64	2.138.181,22	18,77	170.309,51	7,97
Otras entidades de derecho público.....	1.478.591,03	11,94	1.292.625,28	11,34	185.965,75	14,39
Consortios.....	-	-	-	-	-	-
Fondos carentes de personalidad jurídica.....	-	-	-	-	-	-
Total.....	12.385.143,42	100,00	11.393.875,36	100,00	991.268,06	8,70

5.3.7. Acreedores a largo plazo

Concepto	2007		2006		Variación	
	Miles de euros	Porcentaje	Miles de euros	Porcentaje	Absoluta	Porcentual
Entidades públicas empresariales.....	14.472.238,94	59,56	12.295.488,64	54,61	2.176.750,30	17,70
Sociedades mercantiles y asimiladas.....	4.900.037,52	20,16	4.056.107,55	18,01	843.929,97	20,81
Otras entidades de derecho público.....	4.626.297,78	19,04	5.922.243,86	26,30	-1.295.946,08	-21,88
Consortios.....	294.772,08	1,21	237.187,98	1,05	57.584,10	24,28
Fondos carentes de personalidad jurídica.....	6.369,86	0,03	7.112,50	0,03	-742,64	-10,44
Total.....	24.299.716,18	100,00	22.518.140,53	100,00	1.781.575,65	7,91

5.3.8. Acreedores a corto plazo

Concepto	2007		2006		Variación	
	Miles de euros	Porcentaje	Miles de euros	Porcentaje	Absoluta	Porcentual
Sociedades mercantiles y asimiladas.....	9.136.459,03	42,56	6.193.937,18	32,41	2.942.521,85	47,51
Entidades públicas empresariales.....	8.491.408,13	39,56	6.931.445,17	36,28	1.559.962,96	22,51
Otras entidades de derecho público.....	3.823.418,81	17,81	5.945.738,09	31,11	-2.122.319,28	-35,69
Consortios.....	9.117,94	0,04	31.057,48	0,16	-21.939,54	-70,64
Fondos carentes de personalidad jurídica.....	5.554,52	0,03	6.789,54	0,04	-1.235,02	-18,19
Total.....	21.465.958,43	100,00	19.108.967,46	100,00	2.356.990,97	12,33

5.3.9. Cifra de negocios y otros ingresos de explotación

Concepto	2007		2006		Variación	
	Miles de euros	Porcentaje	Miles de euros	Porcentaje	Absoluta	Porcentual
Entidades públicas empresariales.....	17.561.869,95	63,64	16.308.087,07	62,09	1.253.782,88	7,69
Sociedades mercantiles y asimiladas.....	8.783.184,47	31,83	8.155.756,08	31,06	627.428,39	7,69
Otras entidades de derecho público.....	1.240.484,85	4,50	1.788.195,51	6,81	-547.710,66	-30,63
Consortios.....	8.745,11	0,03	9.293,91	0,04	-548,80	-5,90
Fondos carentes de personalidad jurídica.....	-	-	-	-	-	-
Total.....	27.594.284,38	100,00	26.261.332,57	100,00	1.332.951,81	5,08

5.3.10. Subvenciones a la explotación

Concepto	2007		2006		Variación	
	Miles de euros	Porcentaje	Miles de euros	Porcentaje	Absoluta	Porcentual
Entidades públicas empresariales.....	1.117.699,14	64,59	839.877,60	58,17	277.821,54	33,08
Sociedades mercantiles y asimiladas.....	469.965,90	27,16	22.211,68	1,54	447.754,22	2.015,85
Otras entidades de derecho público.....	142.770,57	8,25	581.810,26	40,29	-439.039,69	-75,46
Consortios.....	-	-	-	-	-	-
Fondos carentes de personalidad jurídica.....	-	-	-	-	-	-
Total.....	1.730.435,61	100,00	1.443.899,54	100,00	286.536,07	19,84

5.3.11. Valor añadido

Concepto	2007		2006		Variación	
	Miles de euros	Porcentaje	Miles de euros	Porcentaje	Absoluta	Porcentual
Entidades públicas empresariales.....	6.376.578,04	53,78	6.082.806,71	55,80	293.771,33	4,83
Sociedades mercantiles y asimiladas.....	4.434.121,56	37,40	3.966.389,09	36,40	467.732,47	11,79
Otras entidades de derecho público.....	1.097.311,40	9,25	862.571,40	7,92	234.740,00	27,21
Fondos carentes de personalidad jurídica.....	-2.588,74	-0,02	-2.579,55	-0,02	-9,19	-0,36
Consortios.....	-48.842,43	-0,41	-11.798,02	-0,10	-37.044,41	-313,99
Total.....	11.856.579,83	100,00	10.897.389,63	100,00	959.190,20	8,80

5.3.12. Gastos de personal

Concepto	2007		2006		Variación	
	Miles de euros	Porcentaje	Miles de euros	Porcentaje	Absoluta	Porcentual
Sociedades mercantiles y asimiladas.....	3.968.806,25	54,96	3.782.896,45	56,52	185.909,80	4,91
Entidades públicas empresariales.....	2.798.370,42	38,75	2.599.033,63	38,84	199.336,79	7,67
Otras entidades de derecho público.....	452.045,51	6,26	308.476,87	4,61	143.568,64	46,54
Consorticios.....	1.395,06	0,02	1.471,75	0,02	-76,69	-5,21
Fondos carentes de personalidad jurídica.....	399,00	0,01	408,88	0,01	-9,88	-2,42
Total.....	7.221.016,24	100,00	6.692.287,58	100,00	528.728,66	7,90

5.3.13. Ingresos financieros

Concepto	2007		2006		Variación	
	Miles de euros	Porcentaje	Miles de euros	Porcentaje	Absoluta	Porcentual
Otras entidades de derecho público.....	1.554.254,01	62,50	352.702,87	36,52	1.201.551,14	340,67
Sociedades mercantiles y asimiladas.....	565.123,24	22,72	367.025,52	38,00	198.097,72	53,97
Entidades públicas empresariales.....	361.433,72	14,53	239.809,88	24,83	121.623,84	50,72
Fondos carentes de personalidad jurídica.....	6.090,37	0,24	6.123,03	0,63	-32,66	-0,53
Consortios.....	151,99	0,01	159,26	0,02	-7,27	-4,56
Total.....	2.487.053,33	100,00	965.820,56	100,00	1.521.232,77	157,51

5.3.14. Gastos financieros

Concepto	2007		2006		Variación	
	Miles de euros	Porcentaje	Miles de euros	Porcentaje	Absoluta	Porcentual
Entidades públicas empresariales.....	563.958,54	48,10	414.703,64	44,96	149.254,90	35,99
Otras entidades de derecho público.....	408.155,41	34,81	325.679,17	35,32	82.476,24	25,32
Sociedades mercantiles y asimiladas.....	188.428,45	16,07	175.645,28	19,05	12.783,17	7,28
Consortios.....	11.979,14	1,02	5.958,47	0,65	6.020,67	101,04
Fondos carentes de personalidad jurídica.....	3,38	-	180,84	0,02	-177,46	-98,13
Total.....	1.172.524,92	100,00	922.167,40	100,00	250.357,52	27,15

5.3.15. Partidas positivas del resultado extraordinario

Concepto	2007		2006		Variación	
	Miles de euros	Porcentaje	Miles de euros	Porcentaje	Absoluta	Porcentual
Entidades públicas empresariales.....	520.948,47	42,53	297.831,48	19,66	223.116,99	74,91
Otras entidades de derecho público.....	368.732,20	30,11	376.993,18	24,89	-8.260,98	-2,19
Sociedades mercantiles y asimiladas.....	334.955,42	27,35	839.300,70	55,41	-504.345,28	-60,09
Fondos carentes de personalidad jurídica.....	164,19	0,01	554,16	0,04	-389,97	-70,37
Consortios.....	0,44	-	0,81	-	-0,37	-45,68
Total.....	1.224.800,72	100,00	1.514.680,33	100,00	-289.879,61	-19,14

5.3.16. Partidas negativas del resultado extraordinario

Concepto	2007		2006		Variación	
	Miles de euros	Porcentaje	Miles de euros	Porcentaje	Absoluta	Porcentual
Sociedades mercantiles y asimiladas.....	506.769,76	44,40	502.153,45	18,01	4.616,31	0,92
Otras entidades de derecho público.....	458.504,83	40,18	2.149.957,60	77,13	-1.691.452,77	-78,67
Entidades públicas empresariales.....	175.713,71	15,40	135.295,91	4,85	40.417,80	29,87
Fondos carentes de personalidad jurídica.....	199,08	0,02	309,98	0,01	-110,90	-35,78
Consortios.....	-	-	10,87	-	-10,87	-100,00
Total.....	1.141.187,38	100,00	2.787.727,81	100,00	-1.646.540,43	-59,06

5.3.17. Resultado del ejercicio

Concepto	2007		2006		Variación	
	Miles de euros	Porcentaje	Miles de euros	Porcentaje	Absoluta	Porcentual
Entidades públicas empresariales.....	2.474.668,83	68,01	2.337.007,48	217,65	137.661,35	5,89
Otras entidades de derecho público.....	1.089.177,96	29,94	-1.437.951,63	-133,92	2.527.129,59	175,75
Sociedades mercantiles y asimiladas.....	147.203,92	4,05	198.777,62	18,51	-51.573,70	-25,95
Fondos carentes de personalidad jurídica.....	-557,72	-0,01	-328,42	-0,03	-229,30	-69,82
Consortios.....	-72.451,97	-1,99	-23.828,75	-2,21	-48.623,22	-204,05
Total.....	3.638.041,02	100,00	1.073.676,30	100,00	2.564.364,72	238,84

5.3.2. Resultado del ejercicio

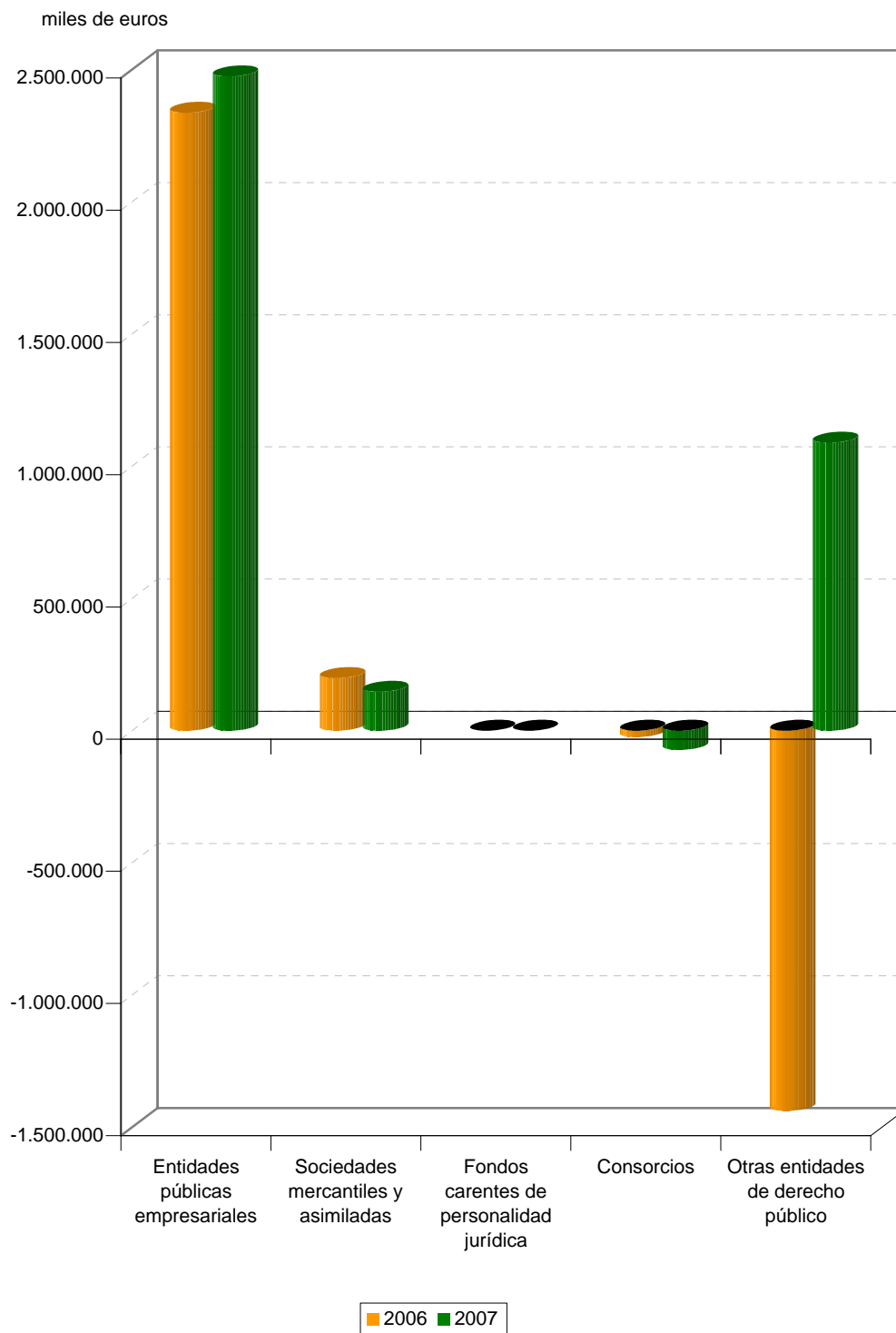

5.3.18. Adquisiciones y enajenaciones de inmovilizado inmaterial

Concepto	Adquisiciones		Enajenaciones	
	Miles de euros	Porcentaje	Miles de euros	Porcentaje
Entidades públicas empresariales.....	130.900,11	63,74	26,53	0,85
Sociedades mercantiles y asimiladas.....	66.783,20	32,52	957,63	30,68
Otras entidades de derecho público.....	7.683,76	3,74	2.137,28	68,47
Consortios.....	3,13	-	-	-
Fondos carentes de personalidad jurídica.....	-	-	-	-
Total.....	205.370,20	100,00	3.121,44	100,00

5.3.19. Adquisiciones y enajenaciones de inmovilizado material

Concepto	Adquisiciones		Enajenaciones	
	Miles de euros	Porcentaje	Miles de euros	Porcentaje
Entidades públicas empresariales.....	6.456.675,03	66,23	94.425,79	37,40
Sociedades mercantiles y asimiladas.....	2.206.389,44	22,63	103.922,18	41,17
Otras entidades de derecho público.....	1.053.307,52	10,80	54.109,28	21,43
Consortios.....	33.098,59	0,34	-	-
Fondos carentes de personalidad jurídica.....	-	-	-	-
Total.....	9.749.470,58	100,00	252.457,25	100,00

5.3.20. Adquisiciones y enajenaciones de inmovilizado financiero

Concepto	Adquisiciones		Enajenaciones	
	Miles de euros	Porcentaje	Miles de euros	Porcentaje
Sociedades mercantiles y asimiladas.....	4.324.088,88	78,34	3.881.368,66	71,96
Otras entidades de derecho público.....	810.582,64	14,68	1.484.691,92	27,52
Entidades públicas empresariales.....	385.128,76	6,98	27.986,65	0,52
Consortios.....	-	-	-	-
Fondos carentes de personalidad jurídica.....	-	-	-	-
Total.....	5.519.800,28	100,00	5.394.047,23	100,00

5.3.21. Ampliaciones de capital

Concepto	2007		2006		Variación	
	Miles de euros	Porcentaje	Miles de euros	Porcentaje	Absoluta	Porcentual
Sociedades mercantiles y asimiladas.....	2.060.891,75	46,99	1.875.943,54	41,74	184.948,21	9,86
Entidades públicas empresariales.....	2.054.463,20	46,84	2.577.951,30	57,36	-523.488,10	-20,31
Otras entidades de derecho público.....	225.000,00	5,13	121,00	-	224.879,00	185.850,41
Consortios.....	45.600,00	1,04	15.000,00	0,33	30.600,00	204,00
Fondos carentes de personalidad jurídica.....	-	-	25.684,71	0,57	-25.684,71	-100,00
Total.....	4.385.954,95	100,00	4.494.700,55	100,00	-108.745,60	-2,42

5.3.22. Aportaciones de accionistas para compensar pérdidas

Concepto	2007		2006		Variación	
	Miles de euros	Porcentaje	Miles de euros	Porcentaje	Absoluta	Porcentual
Entidades públicas empresariales.....	247.662,00	47,22	236.597,79	36,65	11.064,21	4,68
Sociedades mercantiles y asimiladas.....	236.825,88	45,15	408.990,73	63,35	-172.164,85	-42,10
Consortios.....	40.000,00	7,63	-	-	40.000,00	-
Otras entidades de derecho público.....	-	-	-	-	-	-
Fondos carentes de personalidad jurídica.....	-	-	-	-	-	-
Total.....	524.487,88	100,00	645.588,52	100,00	-121.100,64	-18,76

5.3.23. Subvenciones de capital devengadas

Concepto	2007		2006		Variación	
	Miles de euros	Porcentaje	Miles de euros	Porcentaje	Absoluta	Porcentual
Entidades públicas empresariales.....	1.030.200,08	64,88	2.159.157,94	76,17	-1.128.957,86	-52,29
Sociedades mercantiles y asimiladas.....	333.889,75	21,03	460.511,66	16,24	-126.621,91	-27,50
Otras entidades de derecho público.....	223.638,49	14,09	215.248,22	7,59	8.390,27	3,90
Consortios.....	-	-	-	-	-	-
Fondos carentes de personalidad jurídica.....	-	-	-	-	-	-
Total.....	1.587.728,32	100,00	2.834.917,82	100,00	-1.247.189,50	-43,99

5.3.24. Financiación ajena a largo plazo

Concepto	Importe recibido		Importe reembolsado y traspasado c.plazo		Financiación neta	
	Miles de euros	Porcentaje	Miles de euros	Porcentaje	Miles de euros	Porcentaje
Entidades públicas empresariales.....	2.692.359,12	60,86	510.356,14	19,51	2.182.002,98	120,62
Sociedades mercantiles y asimiladas.....	1.264.933,65	28,59	394.892,66	15,10	870.040,99	48,10
Otras entidades de derecho público.....	409.149,89	9,25	1.709.201,14	65,36	-1.300.051,25	-71,87
Consortios.....	57.584,11	1,30	-	-	57.584,11	3,18
Fondos carentes de personalidad jurídica.....	77,95	-	768,74	0,03	-690,79	-0,03
Total.....	4.424.104,72	100,00	2.615.218,68	100,00	1.808.886,04	100,00

5.3.25. Personal fijo

Concepto	2007		2006		Variación	
	Plantilla media	Porcentaje	Plantilla media	Porcentaje	Absoluta	Porcentual
Sociedades mercantiles y asimiladas.....	90.075	63,99	85.969	63,04	4.106	4,78
Entidades públicas empresariales.....	43.986	31,25	43.982	32,25	4	0,01
Otras entidades de derecho público.....	6.694	4,76	6.418	4,71	276	4,30
Consorticios.....	1	-	-	-	1	-
Fondos carentes de personalidad jurídica.....	-	-	-	-	-	-
Total.....	140.756	100,00	136.369	100,00	4.387	3,22

5.3.26. Personal eventual

Concepto	2007		2006		Variación	
	Plantilla media	Porcentaje	Plantilla media	Porcentaje	Absoluta	Porcentual
Sociedades mercantiles y asimiladas.....	33.288	92,90	35.703	92,85	-2.415	-6,76
Entidades públicas empresariales.....	1.943	5,42	2.082	5,41	-139	-6,68
Otras entidades de derecho público.....	572	1,60	643	1,67	-71	-11,04
Consortios.....	28	0,08	25	0,07	3	12,00
Fondos carentes de personalidad jurídica.....	-	-	-	-	-	-
Total.....	35.831	100,00	38.453	100,00	-2.622	-6,82

5.3.3. Distribución de personal

plantilla media

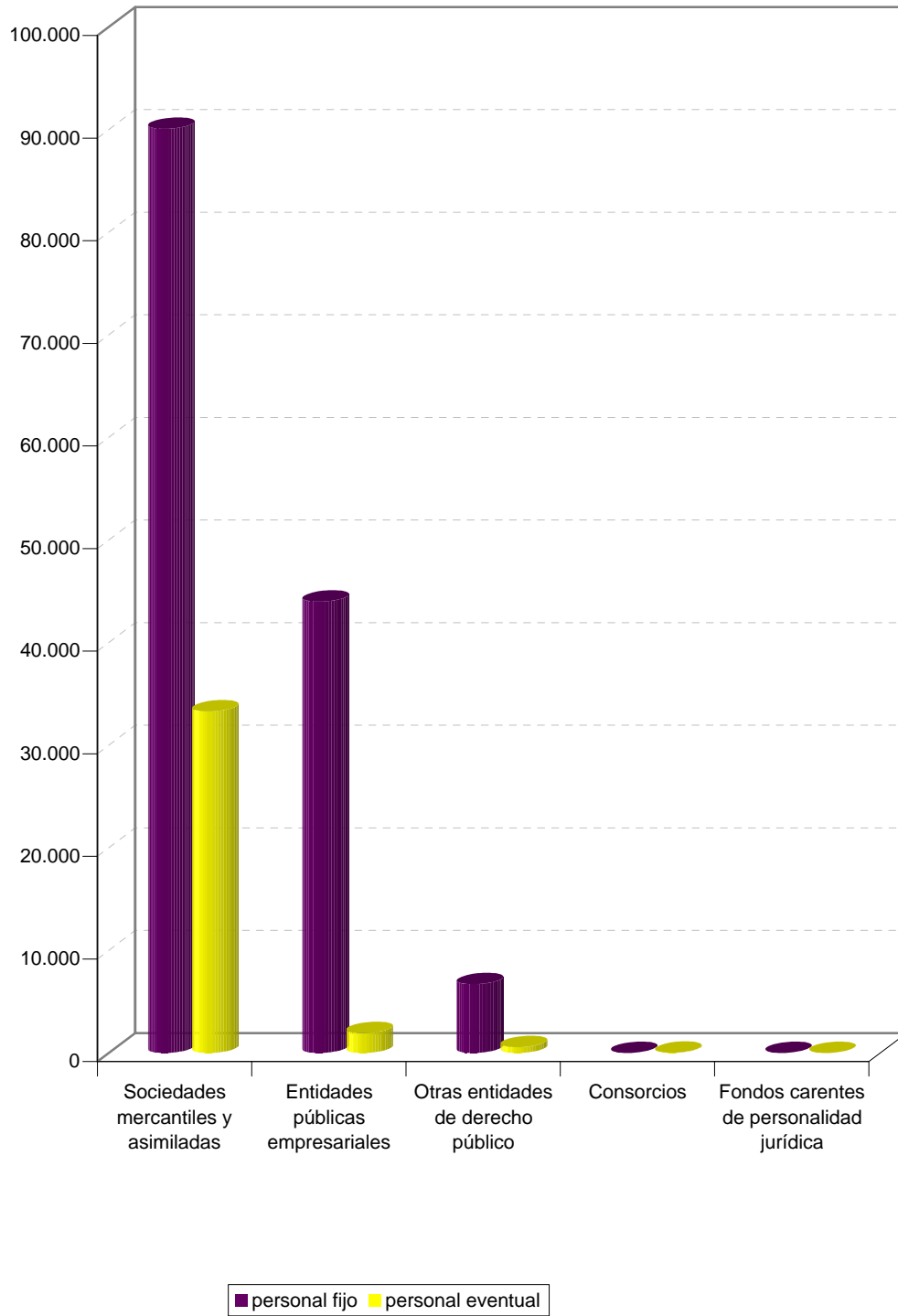

5.3.27. Margen bruto de explotación

Porcentaje

Concepto	Porcentaje	
	2007	2006
Otras entidades de derecho público.....	62,45	32,32
Entidades públicas empresariales.....	21,41	22,49
Sociedades mercantiles y asimiladas.....	5,37	2,28
Consorticios.....	-574,46	-142,91
Fondos carentes de personalidad jurídica.....	*	*

(*) Ratio no significativo

5.3.28. Tasa de endeudamiento

Porcentaje

Concepto	Porcentaje	
	2007	2006
Otras entidades de derecho público.....	153,45	1.753,48
Sociedades mercantiles y asimiladas.....	110,70	94,74
Entidades públicas empresariales.....	95,01	86,78
Fondos carentes de personalidad jurídica.....	6,24	7,26
Consortios.....	*	*

(*) Ratio no significativo

5.3.29. Financiación bancaria sobre recursos ajenos

Porcentaje

Concepto	2007	2006
Consortios.....	97,71	89,56
Entidades públicas empresariales.....	63,51	63,88
Otras entidades de derecho público.....	20,07	25,16
Sociedades mercantiles y asimiladas.....	5,55	7,59
Fondos carentes de personalidad jurídica.....	-	-

5.3.30. Rentabilidad económica

Porcentaje

Concepto	2007	2006
Otras entidades de derecho público.....	8,84	-6,07
Entidades públicas empresariales.....	5,42	5,57
Sociedades mercantiles y asimiladas.....	1,39	1,74
Fondos carentes de personalidad jurídica.....	0,26	0,56
Consortios.....	-20,05	-7,00

5.3.31. Rentabilidad financiera

Porcentaje

Concepto	Porcentaje	
	2007	2006
Otras entidades de derecho público.....	19,78	-212,46
Entidades públicas empresariales.....	10,24	10,55
Sociedades mercantiles y asimiladas.....	1,16	1,84
Consortios.....	*	*
Fondos carentes de personalidad jurídica.....	*	*

(*) Ratio no significativo

5.3.32. Cifra de negocios por empleado

Miles de euros

Concepto	2007	2006
Entidades públicas empresariales.....	363,89	336,29
Consortios.....	301,56	371,41
Otras entidades de derecho público.....	142,20	242,80
Sociedades mercantiles y asimiladas.....	70,30	66,04
Fondos carentes de personalidad jurídica.....	-	-

5.3.33. Subvenciones sobre la cifra de negocios

Porcentaje

Concepto	2007	2006
Otras entidades de derecho público.....	13,82	33,94
Entidades públicas empresariales.....	6,69	5,42
Sociedades mercantiles y asimiladas.....	5,42	0,28
Consortios.....	-	-
Fondos carentes de personalidad jurídica.....	-	-

5.3.34. Coste medio de personal

Miles de euros

Concepto	2007	2006
Otras entidades de derecho público.....	62,21	43,69
Entidades públicas empresariales.....	60,93	56,42
Consortios.....	48,11	58,87
Sociedades mercantiles y asimiladas.....	32,17	31,09
Fondos carentes de personalidad jurídica.....	-	-

5.3.35. Gastos financieros sobre cifra de negocios

Porcentaje

Concepto	2007	2006
Consortios.....	136,98	64,17
Otras entidades de derecho público.....	39,50	19,00
Entidades públicas empresariales.....	3,37	2,68
Sociedades mercantiles y asimiladas.....	2,17	2,19
Fondos carentes de personalidad jurídica.....	-	-



**5.4. EN FUNCIÓN DE LOS
RESULTADOS**

5.4.1. Desagregación del resultado

Clasificación	Número de empresas		Variación		Miles de euros		Variación	
	2007	2006	Absoluta	Porcentual	2007	2006	Absoluta	Porcentual
Beneficios.....	161	147	14	9,52	4.743.549,24	3.535.841,53	1.207.707,71	34,16
Resultado cero.....	38	41	-3	-7,32	-	-	-	-
Pérdidas.....	63	74	-11	-14,86	-1.105.508,22	-2.462.165,23	1.356.657,01	-55,10
Total.....	262	262	0	0,00	3.638.041,02	1.073.676,30	2.564.364,72	238,84

5.4.2. Concentración del resultado

Beneficios	Número de empresas	Porcentaje	Miles de euros	Porcentaje
>100.000,00 m.e.	3	1,86	3.858.460,36	81,34
100.000-50.000,00 m.e.	5	3,11	297.299,84	6,27
50.000,00-25.000,00 m.e.	5	3,11	186.920,63	3,94
25.000,00-10.000,00 m.e.	11	6,83	182.676,37	3,85
10.000,00-1.000,00 m.e.	55	34,16	191.136,49	4,03
1.000,00-500,00 m.e.	26	16,15	18.992,26	0,40
500,00-100,00 m.e.	30	18,63	7.267,69	0,15
100,00-50,00 m.e.	7	4,35	526,28	0,01
< 50,00 m.e.	19	11,80	269,32	0,01
Total.....	161	100,00	4.743.549,24	100,00
Pérdidas	Número de empresas	Porcentaje	Miles de euros	Porcentaje
300.000,00-50.000,00 m.e.	6	9,52	856.311,82	77,46
50.000,00-25.000,00 m.e.	2	3,17	66.455,51	6,01
25.000,00-10.000,00 m.e.	6	9,52	99.093,41	8,96
10.000,00-1.000,00 m.e.	18	28,57	77.591,20	7,02
1.000,00-500,00 m.e.	4	6,35	2.782,38	0,25
500,00-100,00 m.e.	11	17,46	2.934,50	0,27
100,00-50,00 m.e.	3	4,76	224,74	0,02
< 50,00 m.e.	13	20,63	114,66	0,01
Total	63	100,00	1.105.508,22	100,00

5.4.3. Balance de situación

Activo	Entidades con beneficios		Entidades con pérdidas		Total
	Miles de euros	Porcentaje	Miles de euros	Porcentaje	Miles de euros
Accionistas (socios) por desembolsos no exigidos.....	248.730,84	99,56	1.097,25	0,44	249.828,09
Inmovilizado.....	27.831.677,31	37,05	47.283.093,95	62,95	75.114.771,26
Gastos de establecimiento.....	3.478,87	5,25	62.799,34	94,75	66.278,21
Inmovilizaciones inmateriales.....	261.226,42	37,28	439.457,25	62,72	700.683,67
Inmovilizaciones materiales.....	17.389.561,72	29,53	41.493.585,54	70,47	58.883.147,26
Inmovilizaciones financieras.....	6.495.239,76	56,01	5.100.516,63	43,99	11.595.756,39
Acciones propias.....	94,04	100,00	-	-	94,04
Deudores por operaciones de tráfico a largo plazo.....	3.682.076,50	95,17	186.735,19	4,83	3.868.811,69
Gastos a distribuir en varios ejercicios.....	62.618,07	96,28	2.417,36	3,72	65.035,43
Activo circulante.....	26.254.993,55	70,51	10.978.946,59	29,49	37.233.940,14
Accionistas por desembolsos exigidos.....	-	-	59.585,54	100,00	59.585,54
Existencias.....	2.253.482,26	84,48	413.858,46	15,52	2.667.340,72
Deudores.....	5.455.747,07	51,73	5.090.767,48	48,27	10.546.514,55
Inversiones financieras temporales.....	11.917.644,15	74,82	4.011.360,45	25,18	15.929.004,60
Tesorería.....	6.613.964,88	82,66	1.387.555,97	17,34	8.001.520,85
Ajustes por periodificación.....	14.155,19	47,23	15.818,69	52,77	29.973,88
Total.....	54.398.019,77	48,28	58.265.555,15	51,72	112.663.574,92

Pasivo	Entidades con beneficios		Entidades con pérdidas		Total
	Miles de euros	Porcentaje	Miles de euros	Porcentaje	Miles de euros
Fondos propios.....	24.346.248,67	57,22	18.199.109,97	42,78	42.545.358,64
Capital suscrito, reservas y rds ej. anter.....	19.602.699,43	50,38	19.304.618,19	49,62	38.907.317,62
Pérdidas y ganancias.....	4.743.549,24	130,39	-1.105.508,22	-30,39	3.638.041,02
Ingresos a distribuir en varios ejercicios.....	4.303.666,54	32,95	8.755.893,50	67,05	13.059.560,04
Provisiones para riesgos y gastos a largo plazo.....	7.235.959,34	68,38	3.345.428,74	31,62	10.581.388,08
Acreedores a largo plazo.....	7.172.117,85	29,52	17.127.598,33	70,48	24.299.716,18
Obligaciones y otros valores negociables.....	90.151,82	2,92	3.000.000,00	97,08	3.090.151,82
Deudas con entidades de crédito.....	1.913.857,44	12,15	13.838.087,04	87,85	15.751.944,48
Deudas con empresas del grupo y asociadas.....	215.728,91	73,99	75.834,42	26,01	291.563,33
Otras deudas a largo plazo.....	4.952.379,68	95,86	213.676,87	4,14	5.166.056,55
Acreedores a corto plazo.....	11.290.723,91	52,60	10.175.234,52	47,40	21.465.958,43
Obligaciones y otros valores negociables.....	247,95	0,02	1.419.561,88	99,98	1.419.809,83
Deudas con entidades de crédito.....	263.089,41	16,40	1.341.177,97	83,60	1.604.267,38
Deudas con empresas del grupo y asociadas a corto plazo.....	1.697.435,01	49,31	1.745.135,32	50,69	3.442.570,33
Otras deudas a corto plazo.....	9.295.158,33	62,55	5.566.264,91	37,45	14.861.423,24
Ajustes por periodificación.....	34.793,21	25,23	103.094,44	74,77	137.887,65
Provisiones para riesgos y gastos a corto plazo.....	49.303,46	6,93	662.290,09	93,07	711.593,55
Total.....	54.398.019,77	48,28	58.265.555,15	51,72	112.663.574,92

5.4.1. Activo

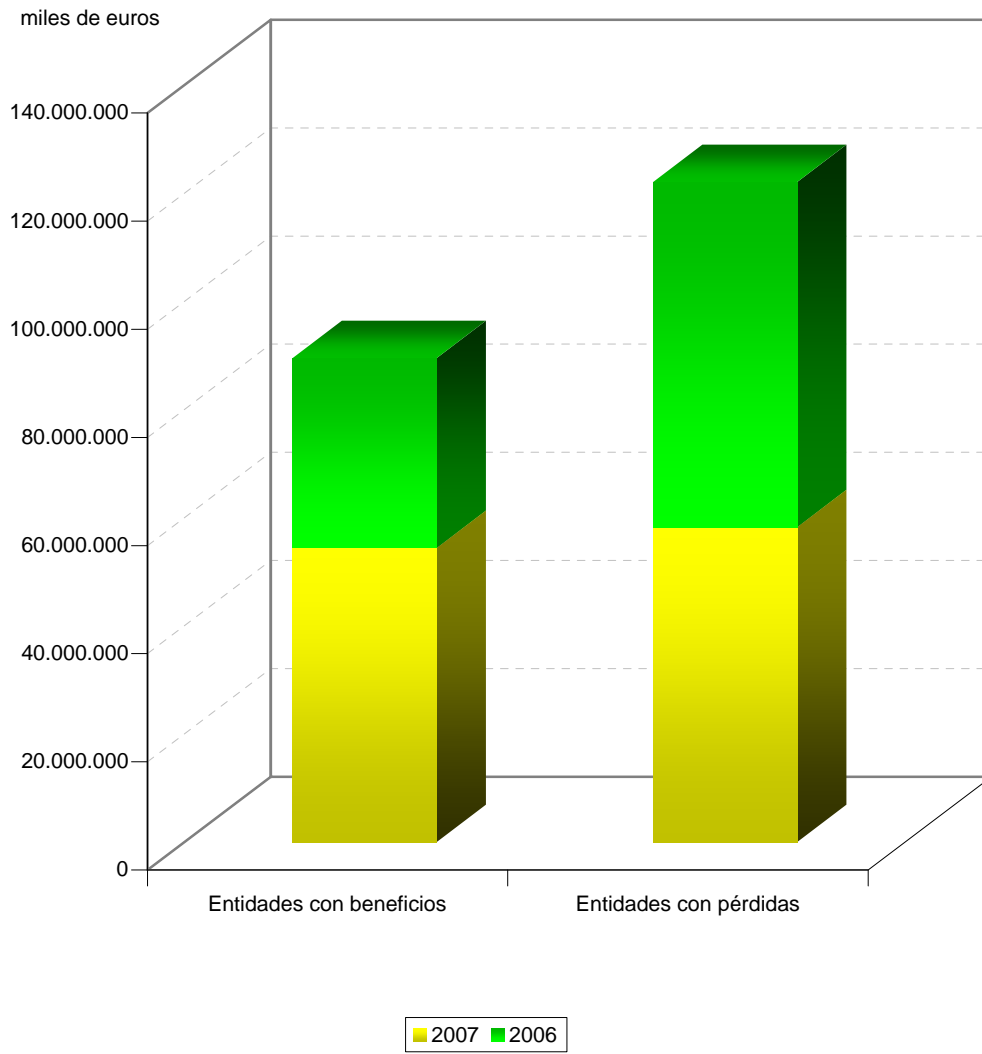

5.4.4. Inmovilizaciones materiales

Concepto	Entidades con beneficios		Entidades con pérdidas		Total
	Miles de euros	Porcentaje	Miles de euros	Porcentaje	Miles de euros
Terrenos y construcciones.....	14.668.593,79	46,82	16.660.597,08	53,18	31.329.190,87
Instalaciones técnicas y maquinaria.....	2.262.143,59	14,13	13.751.329,57	85,87	16.013.473,16
Otras intalaciones, utillaje y mobiliario.....	741.096,86	19,30	3.099.268,77	80,70	3.840.365,63
Anticipos e inmovilizaciones materiales en curso.....	4.640.289,44	29,42	11.131.341,31	70,58	15.771.630,75
Otro inmovilizado.....	1.418.249,86	14,73	8.208.080,31	85,27	9.626.330,17
Menos:provisiones.....	168.443,21	70,77	69.573,98	29,23	238.017,19
Amortizaciones.....	6.172.368,61	35,35	11.287.457,52	64,65	17.459.826,13
Total.....	17.389.561,72	29,53	41.493.585,54	70,47	58.883.147,26

5.4.5. Inmovilizaciones financieras

Concepto	Entidades con beneficios		Entidades con pérdidas		Total
	Miles de euros	Porcentaje	Miles de euros	Porcentaje	Miles de euros
Participaciones en empresas del grupo.....	10.271.756,78	90,64	1.061.163,98	9,36	11.332.920,76
Créditos a empresas del grupo.....	298.484,91	14,97	1.694.902,03	85,03	1.993.386,94
Participaciones en empresas asociadas.....	963.851,49	89,34	115.028,07	10,66	1.078.879,56
Créditos a empresas asociadas.....	26.786,83	89,74	3.063,37	10,26	29.850,20
Cartera de valores a largo plazo.....	2.423.311,42	63,43	1.397.071,55	36,57	3.820.382,97
Otros créditos.....	729.396,80	83,68	142.248,65	16,32	871.645,45
Depósitos y fianzas constituidos a largo plazo.....	25.935,51	30,43	59.289,42	69,57	85.224,93
Administraciones Públicas a largo plazo.....	301.386,69	26,25	846.766,81	73,75	1.148.153,50
Menos:provisiones.....	8.545.670,67	97,50	219.017,25	2,50	8.764.687,92
Total.....	6.495.239,76	56,01	5.100.516,63	43,99	11.595.756,39

5.4.6. Ingresos a distribuir en varios ejercicios

Concepto	Entidades con beneficios		Entidades con pérdidas		Total
	Miles de euros	Porcentaje	Miles de euros	Porcentaje	Miles de euros
Subvenciones de capital.....	3.769.290,82	30,43	8.615.852,60	69,57	12.385.143,42
Diferencias positivas en moneda extranjera.....	5.105,79	39,97	7.668,34	60,03	12.774,13
Ingresos fiscales y otros ingresos a distribuir en varios ejercicios....	529.269,93	79,99	132.372,56	20,01	661.642,49
Total.....	4.303.666,54	32,95	8.755.893,50	67,05	13.059.560,04

5.4.7. Acreedores

Concepto	Entidades con beneficios		Entidades con pérdidas		Total
	Miles de euros	Porcentaje	Miles de euros	Porcentaje	Miles de euros
A largo plazo.....	7.172.117,85	29,52	17.127.598,33	70,48	24.299.716,18
Emisiones de obligaciones y otros valores negociables.....	90.151,82	2,92	3.000.000,00	97,08	3.090.151,82
Deudas con entidades de crédito.....	1.913.857,44	12,15	13.838.087,04	87,85	15.751.944,48
Deudas con empresas del grupo y asociadas.....	215.728,91	73,99	75.834,42	26,01	291.563,33
Otras deudas.....	4.952.379,68	95,86	213.676,87	4,14	5.166.056,55
A corto plazo.....	11.290.723,91	52,60	10.175.234,52	47,40	21.465.958,43
Emisiones de obligaciones y otros valores negociables.....	247,95	0,02	1.419.561,88	99,98	1.419.809,83
Deudas con entidades de crédito.....	263.089,41	16,40	1.341.177,97	83,60	1.604.267,38
Deudas con empresas del grupo y asociadas a corto plazo.....	1.697.435,01	49,31	1.745.135,32	50,69	3.442.570,33
Otras deudas.....	9.329.951,54	62,20	5.669.359,35	37,80	14.999.310,89
Total.....	18.462.841,76	40,34	27.302.832,85	59,66	45.765.674,61

5.4.8. Cuenta de pérdidas y ganancias

Concepto	Entidades con beneficios		Entidades con pérdidas		Total
	Miles de euros	Porcentaje	Miles de euros	Porcentaje	Miles de euros
Ventas netas, prestación de servicios y otros ingresos de explotación.....	19.746.613,55	71,56	7.847.670,83	28,44	27.594.284,38
± Variación existencias de productos terminados y en curso de fabricación.....	74.075,20	97,11	2.203,40	2,89	76.278,60
+ Trabajos efectuados por la empresa para su inmovilizado.....	25.284,50	34,33	48.373,54	65,67	73.658,04
+ Subvenciones a la explotación.....	871.550,34	50,37	858.885,27	49,63	1.730.435,61
Valor de la producción.....	20.717.523,59	70,29	8.757.133,04	29,71	29.474.656,63
- Consumo de mercaderías, materias primas y otras materias consumibles.....	8.015.074,89	95,55	373.201,58	4,45	8.388.276,47
- Gastos externos y de explotación.....	4.584.200,45	49,67	4.645.599,88	50,33	9.229.800,33
Valor añadido de la empresa.....	8.118.248,25	68,47	3.738.331,58	31,53	11.856.579,83
- Gastos de personal.....	4.042.828,52	55,99	3.178.187,72	44,01	7.221.016,24
Resultado bruto de explotación.....	4.075.419,73	87,92	560.143,86	12,08	4.635.563,59
- Dotación para amortizaciones de inmovilizado.....	597.950,87	31,55	1.297.072,70	68,45	1.895.023,57
- Dotación al fondo de reversión.....	2.805,30	98,87	32,00	1,13	2.837,30
± Insolvencias de crédito y variación provisiones de tráfico.....	-14.792,98	-30,00	64.102,02	130,00	49.309,04
Resultado neto de explotación.....	3.459.870,58	124,14	-672.858,82	-24,14	2.787.011,76
+ Ingresos financieros.....	2.192.248,27	88,15	294.805,06	11,85	2.487.053,33
- Gastos financieros.....	217.505,29	18,55	955.019,63	81,45	1.172.524,92
± Dotaciones para amortizaciones y provisiones financieras.....	-36.202,63	94,35	-2.166,08	5,65	-38.368,71
Resultado de las actividades ordinarias.....	5.398.410,93	132,86	-1.335.239,47	-32,86	4.063.171,46
+ Beneficios del inmovilizado e ingresos excepcionales.....	591.640,64	48,31	633.160,08	51,69	1.224.800,72
- Pérdidas procedentes del inmovilizado y gastos excepcionales....	368.386,81	40,60	539.022,66	59,40	907.409,47
± Variación provisiones del inmovilizado inmaterial, material y cartera de control.....	-197.044,88	84,29	-36.733,03	15,71	-233.777,91
Resultado antes de impuestos.....	5.424.619,88	130,82	-1.277.835,08	-30,82	4.146.784,80
± Impuesto sobre sociedades.....	-681.070,64	133,87	172.326,86	-33,87	-508.743,78
Resultado del ejercicio.....	4.743.549,24	130,39	-1.105.508,22	-30,39	3.638.041,02

5.4.2. Resultados

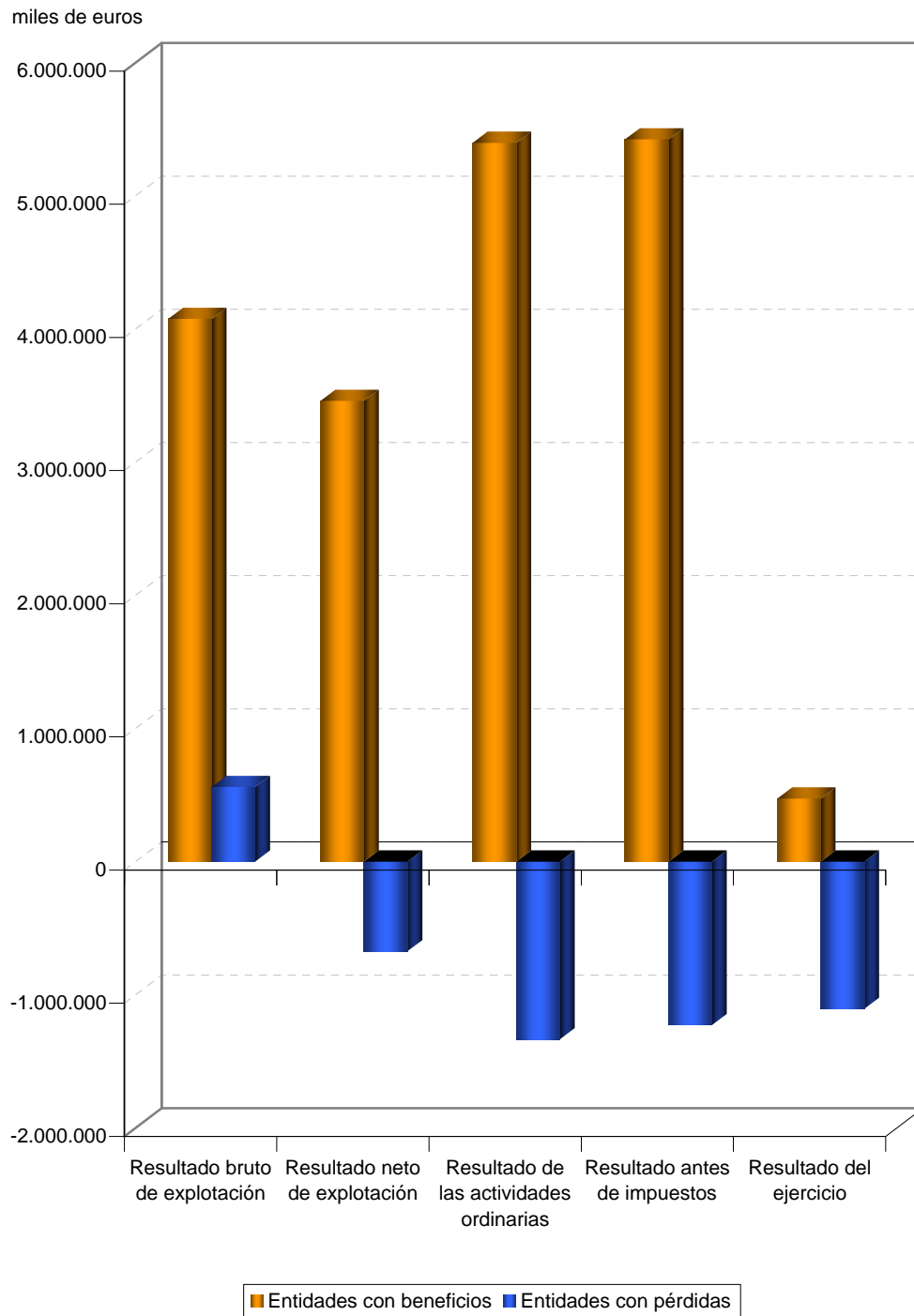

5.4.9. Gastos de personal

Concepto	Entidades con beneficios		Entidades con pérdidas		Total
	Miles de Euros	Porcentaje	Miles de Euros	Porcentaje	Miles de Euros
Sueldos y salarios.....	3.235.688,59	56,30	2.511.096,55	43,70	5.746.785,14
Cargas sociales.....	807.139,93	54,75	667.091,17	45,25	1.474.231,10
Seguridad social.....	694.584,95	57,27	518.223,14	42,73	1.212.808,09
Aportaciones a sistemas de pensiones.....	24.303,51	55,84	19.220,31	44,16	43.523,82
Otros gastos sociales.....	88.251,47	40,50	129.647,72	59,50	217.899,19
Total.....	4.042.828,52	55,99	3.178.187,72	44,01	7.221.016,24

5.4.10. Partidas positivas del resultado extraordinario

Concepto	Entidades con beneficios		Entidades con pérdidas		Total
	Miles de euros	Porcentaje	Miles de euros	Porcentaje	Miles de euros
Beneficios en enajenación de inmovilizado inmaterial, material y cartera de control.....	62.710,55	40,15	93.474,01	59,85	156.184,56
Beneficios por operaciones con acciones y obligaciones propias....	4,00	100,00	-	-	4,00
Subvenciones de capital transferidas al resultado del ejercicio.....	116.322,75	26,53	322.079,84	73,47	438.402,59
Ingresos extraordinarios.....	363.892,06	80,15	90.132,19	19,85	454.024,25
Ingresos y beneficios de otros ejercicios.....	48.711,28	27,65	127.474,04	72,35	176.185,32
Total.....	591.640,64	48,31	633.160,08	51,69	1.224.800,72

5.4.11. Partidas negativas del resultado extraordinario

Concepto	Entidades con beneficios		Entidades con pérdidas		Total
	Miles de euros	Porcentaje	Miles de euros	Porcentaje	Miles de euros
Variación de las provisiones de inmovilizado inmaterial, material y cartera de control.....	197.044,88	84,29	36.733,03	15,71	233.777,91
Pérdidas procedentes del inmovilizado y gastos excepcionales	368.386,81	40,60	539.022,66	59,40	907.409,47
Pérdidas procedentes del inmovilizado inmaterial, material y cartera de control.....	15.840,11	32,79	32.473,56	67,21	48.313,67
Pérdidas por operaciones con acciones y obligaciones propias....	-	-	19.681,00	100,00	19.681,00
Gastos extraordinarios.....	317.823,35	47,33	353.611,83	52,67	671.435,18
Gastos y pérdidas de otros ejercicios.....	34.723,35	20,67	133.256,27	79,33	167.979,62
Total.....	565.431,69	49,55	575.755,69	50,45	1.141.187,38

5.4.12. Cuadro de financiación

Miles de euros

Aplicaciones	Entidades con beneficios	Entidades con pérdidas	Total
Recursos aplicados en las operaciones.....	-	-	-
Gastos establecimiento y formalización de deudas.....	2.839,03	17.836,07	20.675,10
Adquisiciones de inmovilizado o traspasos del corto plazo.....	8.273.487,72	7.201.153,34	15.474.641,06
Inmovilizaciones inmateriales.....	64.368,36	141.001,84	205.370,20
Inmovilizaciones materiales.....	2.978.107,01	6.771.363,57	9.749.470,58
Inmovilizaciones financieras.....	5.231.012,35	288.787,93	5.519.800,28
Adquisiciones de acciones propias.....	22.436,61	-	22.436,61
Deudores por operaciones de tráfico a largo plazo.....	1.534.880,60	959.819,41	2.494.700,01
Reducciones de capital.....	112.490,65	-	112.490,65
Dividendos.....	2.929.853,24	51.394,21	2.981.247,45
Cancelación o traspaso a corto plazo de deuda a largo plazo.....	300.754,01	2.317.660,26	2.618.414,27
Empréstitos y otros pasivos análogos.....	54.493,70	13,63	54.507,33
De empresas del grupo y asociadas.....	20.042,52	1.973,17	22.015,69
Otras deudas.....	223.043,25	2.315.652,41	2.538.695,66
Administraciones Públicas a largo plazo.....	3.174,54	21,05	3.195,59
Provisiones para riesgos y gastos.....	290.366,76	662.040,33	952.407,09
Otras.....	97.248,70	56.513,61	153.762,31
Total Aplicaciones.....	13.564.357,32	11.266.417,23	24.830.774,55
Aumento de capital circulante.....	1.500.588,50	492.112,90	1.992.701,40

Orígenes	Entidades con beneficios	Entidades con pérdidas	Total
Recursos procedentes de las operaciones.....	4.670.343,22	160.535,62	4.830.878,84
Aportaciones de accionistas.....	1.823.186,48	3.087.256,35	4.910.442,83
Ampliaciones de capital.....	1.816.283,48	2.569.671,47	4.385.954,95
Compensaciones de pérdidas.....	6.903,00	517.584,88	524.487,88
Subvenciones de capital.....	615.411,88	972.316,44	1.587.728,32
Deudas a largo plazo o traspasos del corto plazo.....	1.997.950,46	2.426.154,26	4.424.104,72
Empréstitos y otros pasivos análogos.....	104.691,90	1.860.407,05	1.965.098,95
De empresas del grupo y asociadas.....	55.965,68	21.340,18	77.305,86
Otras deudas.....	1.837.292,88	544.407,03	2.381.699,91
Enajenación de inmovilizado.....	5.299.667,87	349.958,05	5.649.625,92
Inmovilizaciones inmateriales.....	2.951,81	169,63	3.121,44
Inmovilizaciones materiales.....	140.956,02	111.501,23	252.457,25
Inmovilizaciones financieras.....	5.155.760,04	238.287,19	5.394.047,23
Enajenación de acciones propias.....	-	-	-
Cancelación anticipada o traspaso a corto plazo de inmovilizaciones financieras.....	175.786,89	1.387.315,62	1.563.102,51
Empresas del grupo y asociadas.....	27.944,90	25.120,15	53.065,05
Administraciones Públicas a largo plazo.....	34.432,47	1.314.553,13	1.348.985,60
Otras inversiones financieras.....	113.409,52	47.642,34	161.051,86
Cancelación anticipada o traspaso a c.p. de deudores a l.p. por operaciones de tráfico.....	284.316,59	40.854,21	325.170,80
Otros.....	198.282,43	3.334.139,58	3.532.422,01
Total Orígenes.....	15.064.945,82	11.758.530,13	26.823.475,95
Disminución de capital circulante.....	-	-	-

5.4.13. Resultado de las operaciones

Miles de euros

Concepto	Entidades con beneficios	Entidades con pérdidas	Total
Resultado contable del ejercicio.....	4.743.549,24	-1.105.508,22	3.638.041,02
Más			
Dotaciones a las amortizaciones y provisiones de inmovilizado.....	733.270,15	1.401.755,94	2.135.026,09
Dotación a la provisión para riesgos y gastos.....	716.875,69	401.288,90	1.118.164,59
Gastos derivados de intereses diferidos.....	1.580,35	970,58	2.550,93
Amortización de gastos de formalización de deudas.....	200,01	147,17	347,18
Diferencias de cambio negativas.....	-	-	-
Pérdidas en enajenación de inmovilizado.....	16.131,78	34.573,74	50.705,52
Impuesto sobre sociedades diferido en el ejercicio.....	27,38	-	27,38
Otros.....	17.480,57	26.306,20	43.786,77
Menos			
Excesos de provisiones de inmovilizado.....	38.638,55	47.198,97	85.837,52
Excesos de provisiones para riesgos y gastos.....	73.458,71	43.617,86	117.076,57
Ingresos derivados de intereses diferidos.....	10.841,30	57,66	10.898,96
Diferencias de cambio positivas.....	777,13	5.273,61	6.050,74
Beneficios en la enajenación de inmovilizado.....	1.223.689,87	139.905,77	1.363.595,64
Subvenciones de capital traspasadas al resultado del ejercicio.....	136.365,49	322.271,50	458.636,99
Impuesto sobre sociedades anticipado en el ejercicio y crédito impositivo generado en el ejercicio por compensación de pérdidas.....	27.537,03	9.370,41	36.907,44
Otros.....	47.463,87	31.302,91	78.766,78
Rdo generado o aplicado por las operaciones.....	4.670.343,22	160.535,62	4.830.878,84

5.4.14. Variación del capital circulante

Miles de euros

Aumentos	Entidades con beneficios	Entidades con pérdidas	Total
Accionistas por desembolsos exigidos.....	-	59.585,54	59.585,54
Existencias.....	415.619,75	12.367,45	427.987,20
Deudores.....	1.038.762,47	-	738.119,23
Acreedores y provisiones para riesgos y gastos a corto plazo.....	-	713.146,52	-
Inversiones financieras temporales.....	2.678.616,62	-	2.518.064,94
Acciones propias.....	-	-	-
Tesorería.....	516.297,87	160.999,20	677.297,07
Ajustes por periodificación.....	364,90	7.209,11	7.574,01
Total.....	4.649.661,61	953.307,82	4.428.627,99
Variación del capital circulante.....	1.500.588,50	492.112,90	1.992.701,40

Disminuciones	Entidades con beneficios	Entidades con pérdidas	Total
Accionistas por desembolsos exigidos.....	-	-	-
Existencias.....	-	-	-
Deudores.....	-	300.643,24	-
Acreedores y provisiones para riesgos y gastos a corto plazo.....	3.149.073,11	-	2.435.926,59
Inversiones financieras temporales.....	-	160.551,68	-
Acciones propias.....	-	-	-
Tesorería.....	-	-	-
Ajustes por periodificación.....	-	-	-
Total.....	3.149.073,11	461.194,92	2.435.926,59
Variación del capital circulante.....	-	-	-

5.4.15. Indicadores económicos-financieros

Concepto	Entidades con beneficios	Entidades con pérdidas	Total
Situación financiera			
Liquidez (%): $((\text{Activo circulante} - \text{Existencias}) / \text{Pasivo circulante}) \times 100$	211,65	97,49	155,86
Solvencia técnica (%): $(\text{Activo circulante} / \text{Pasivo circulante}) \times 100$	231,53	101,31	167,89
Endeudamiento (%): $(\text{Exigible a corto y largo plazo} / \text{Fondos propios}) \times 100$	75,83	150,02	107,57
Cobertura del inmovilizado (%): $(\text{Recursos permanentes} / \text{Activo fijo}) \times 100$	153,00	100,30	119,96
Endeudamiento a corto plazo (%): $(\text{Pasivo circulante} / \text{Fondos propios}) \times 100$	46,58	59,55	52,13
Financiación bancaria sobre recursos ajenos (%): $(\text{Deudas con entidades de crédito} / \text{Exigible a corto y largo plazo}) \times 100$	11,79	55,60	37,92
Estructura			
Gastos financieros sobre cifra de negocios (%): $(\text{Gastos financieros} / \text{Importe neto de la cifra de negocios}) \times 100$	1,12	13,78	4,44
Subvenciones sobre cifra de negocios (%): $(\text{Subvenciones a la explotación} / \text{Importe neto de la cifra de negocios}) \times 100$	4,47	12,39	6,55
Inmovilizado sobre total activo (%): $(\text{Inmovilizado} / \text{Total activo}) \times 100$	51,16	81,15	66,67
Fondos propios sobre total pasivo (%): $(\text{Fondos propios} / \text{Total pasivo}) \times 100$	44,76	31,24	37,76
Rentabilidad			
Margen bruto de explotación (%): $(\text{Resultado bruto de explotación} / \text{Importe neto de la cifra de negocios}) \times 100$	20,90	8,08	17,54
Rentabilidad económica (%): $(\text{Resultado antes de impuestos} + \text{Gastos financieros} / \text{Total activo}) \times 100$	10,37	-0,55	4,72
Rentabilidad financiera (%): $(\text{Resultado después de impuestos} / \text{Fondos propios}) \times 100$	19,48	-6,08	8,55
Dividendos sobre fondos propios (%): $(\text{Dividendos} / \text{Fondos propios}) \times 100$	11,28	-	6,46
Productividad			
Inmovilizado en explotación por empleado (Miles de euros): $\text{Inmovilizaciones materiales} / \text{Plantilla media activa}$	138,77	809,28	333,45
Cifra de negocios por empleado (Miles de euros): $\text{Importe neto de la cifra de negocios} / \text{Plantilla media activa}$	155,57	135,20	149,66
Coste medio de personal (Miles de euros): $\text{Gastos de personal} / \text{Plantilla media activa}$	32,26	61,99	40,89
Beneficios por empleado (Miles de euros): $\text{Resultado después de impuestos} / \text{Plantilla media activa}$	37,85	-21,56	20,60

5.4.16. Distribución de personal

Concepto	Entidades con beneficios		Entidades con pérdidas		Total
	Plantilla media	Porcentaje	Plantilla media	Porcentaje	Plantilla media
Directivos, técnicos y similares.....	13.470	17,82	24.317	32,18	37.787
Administrativos y auxiliares.....	15.268	35,34	6.333	14,66	21.601
Obreros y subalternos.....	63.343	38,92	18.025	11,08	81.368
Personal fijo.....	92.081	32,71	48.675	17,29	140.756
Personal eventual.....	33.234	46,38	2.597	3,62	35.831
Total.....	125.315	35,48	51.272	14,52	176.587

5.4.3. Distribución de personal

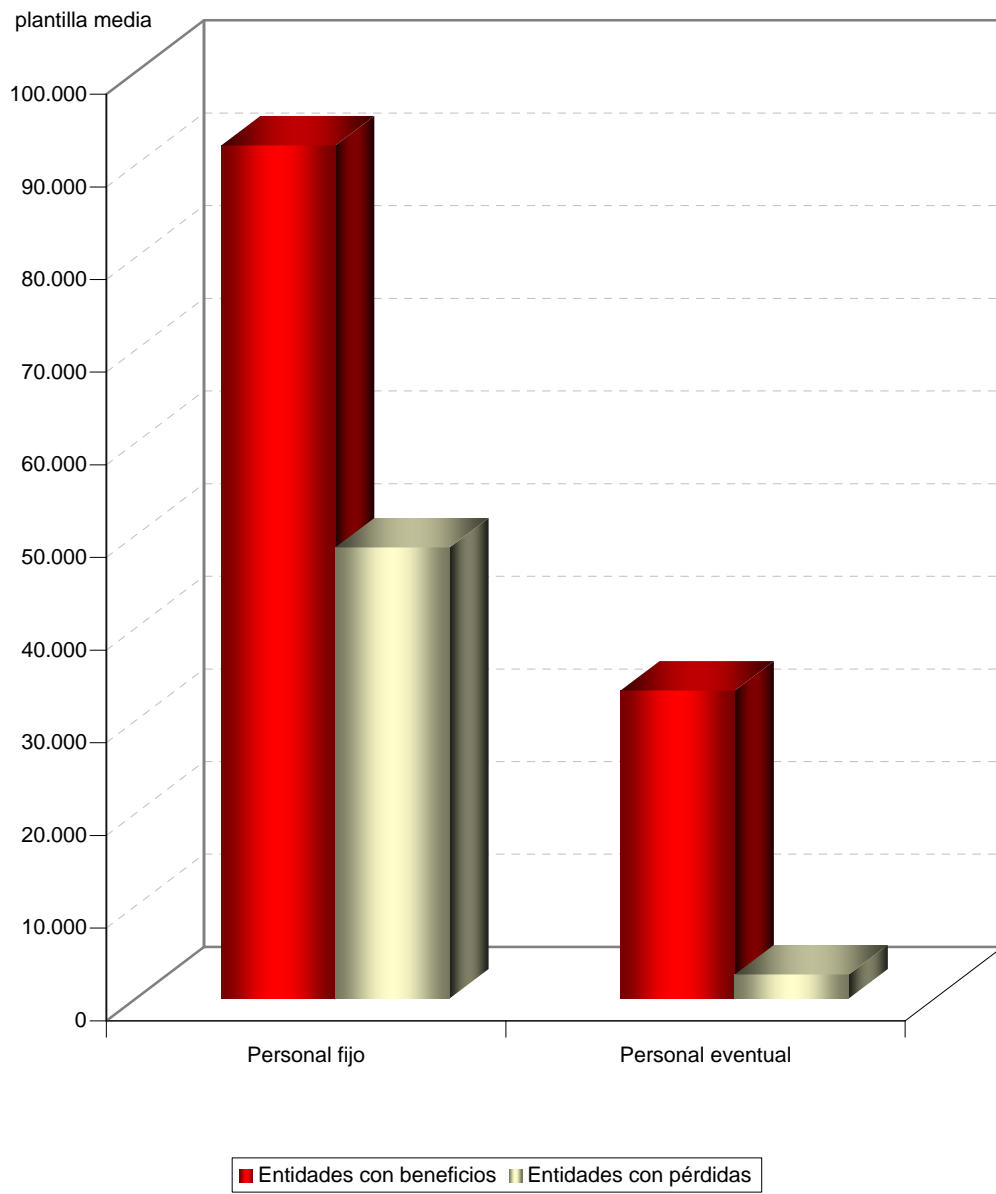



5.5. ANEXOS



5.5.0. AGREGADO TOTAL

ENTIDADES TRATADAS

ABRA INDUSTRIAL, S.A.	BANESTO ENISA SEPI DESARROLLO, FONDO DE CAPITAL RIESGO DE RÉGIMEN SIMPLIFICADO
ADMINISTRADOR DE INFRAESTRUCTURAS FERROVIARIAS (ADIF)	BARCELONA HOLDING OLIMPICO, S.A. (HOLSA)
AENA DESARROLLO INTERNACIONAL, S.A. (AENA INTERNACIONAL)	CÁLCULO Y TRATAMIENTO DE LA INFORMACIÓN, CTI, S.A. (CTI)
AEROPUERTOS ESPAÑOLES Y NAVEGACION AEREA (AENA)	CENTRO INTERMODAL DE LOGISTICA, S.A. (CILSA)
AGENCIA EFE, S.A. (EFE)	CENTRO MINERO DE PENOUTA, S.A.
AGRUMINSA, S.A.	CENTRO PARA EL DESARROLLO TECNOLOGICO INDUSTRIAL (CDTI)
AGUAS DE LA CUENCA DEL EBRO, S.A. (ACESA)	CENTROS LOGISTICOS AEROPORTUARIOS, S.A.
AGUAS DE LA CUENCA DEL GUADALQUIVIR, S.A. (AQUAVIR)	CHRONOEXPRES, S.A.
AGUAS DE LA CUENCA DEL NORTE, S.A. (ACUANORTE)	CIREX, S.A.
AGUAS DE LA CUENCA DEL SEGURA, S.A. (ACSEGURA)	COFIVACASA, S.A.
AGUAS DE LA CUENCA DEL TAJO, S.A.	COIN ASESORES, S.A.
AGUAS DE LAS CUENCAS MEDITERRANEAS, S.A. (ACUAMED)	COLONIZACION Y TRANSFORMACION AGRARIA, S.A. (CYTASA)
AGUAS DEL DUERO, S.A. (ADSA)	COMERCIAL DEL FERROCARRIL, S.A. (COMFERSA)
AGUAS DEL JÚCAR, S.A., SOCIEDAD UNIPERSONAL	COMPAÑIA DE LOS FERROCARRILES DE MADRID A ZARAGOZA Y ALICANTE, S.A. (EN LIQUIDACION)
AHV-ENSIDESA CAPITAL, S.A. (AHV-ENSIDESA CAPITAL)	COMPAÑIA DEL FERROCARRIL CENTRAL DE ARAGON, S.A. (EN LIQUIDACION)
ALCOHOLES NUÑEZ, S.L.	COMPAÑIA ESPAÑOLA DE FINANCIACION DEL DESARROLLO COFIDES, S.A. (COFIDES)
ALIMENTOS Y ACEITES, S.A. (ALYCESA)	COMPAÑIA ESPAÑOLA DE REAFIANZAMIENTO, S.A. (CERSA)
APARCAMIENTO ZONA FRANCA S.L. (AZF)	COMPAÑIA ESPAÑOLA DE TABACO EN RAMA, S.A. (CETARSA)
APARCAMIENTOS SUBTERRANEOS DE VIGO, S.L.	COMPAÑIA GENERAL ESPAÑOLA DE AFRICA
APROTEC, S.A.	CONSORCIO DE LA ZONA FRANCA DE CÁDIZ (ZONA FRANCA CÁDIZ)
ASTILLEROS ESPAÑOLES, S.A. (EN LIQUIDACIÓN) (AESA)	CONSORCIO DE LA ZONA FRANCA DE GRAN CANARIA
ASTURIANA DE SERVICIOS PORTUARIOS,S.L.U. (ASP)	CONSORCIO DE LA ZONA FRANCA DE VIGO
AUTORIDAD PORTUARIA DE ALICANTE	CONSORCIO INTERNACIONAL DE ASEGURADORAS DE CRÉDITO, S.A. (CIAC)
AUTORIDAD PORTUARIA DE ALMERÍA	CONSORCIO PARA LA CONSTRUCCIÓN DEL AUDITORIO DE MÚSICA DE MÁLAGA
AUTORIDAD PORTUARIA DE AVILES	CONSORCIO VALENCIA 2007
AUTORIDAD PORTUARIA DE BAHIA DE CADIZ (PUERTO BAHÍA DE CÁDIZ)	CORPORACIÓN ALIMENTARIA QUALITY, S.A.
AUTORIDAD PORTUARIA DE BALEARES	CORPORACIÓN DE RADIO Y TELEVISIÓN ESPAÑOLA, S.A. (CORPORACIÓN RTVE)
AUTORIDAD PORTUARIA DE BARCELONA	CORREO HÍBRIDO, S.A.
AUTORIDAD PORTUARIA DE BILBAO	CORREOS TELECOM, S.A.
AUTORIDAD PORTUARIA DE CARTAGENA	DECYPAR, S.A. (DECYPAR)
AUTORIDAD PORTUARIA DE CASTELLON (PORTCASTELLO)	DEFEX, S.A.
AUTORIDAD PORTUARIA DE CEUTA (A.P. DE CEUTA)	DEPURADORA DEL BAIX LLOBREGAT, S.A. (DEPURBAIX)
AUTORIDAD PORTUARIA DE FERROL-SAN CIPRIAN	DESGASIFICACION Y LIMPIEZA DE TANQUES, S.A., EN LIQUIDACIÓN (DELTA)
AUTORIDAD PORTUARIA DE GIJON	DESORCIÓN TÉRMICA, S.A. (DESOTERMIA)
AUTORIDAD PORTUARIA DE HUELVA	DISEÑO Y TECNOLOGÍA MICROELECTRÓNICA, AIE (D+T MICROELECTRÓNICA)
AUTORIDAD PORTUARIA DE LA BAHIA DE ALGECIRAS (A.P.B.A.)	E-INFORMA, S.A.
AUTORIDAD PORTUARIA DE LA CORUÑA	EFE NEWS SERVICES, INC.
AUTORIDAD PORTUARIA DE LAS PALMAS	EFEAGRO, S.A.
AUTORIDAD PORTUARIA DE MALAGA	EFEGESTION, S.A. (EFEGESTION)
AUTORIDAD PORTUARIA DE MARIN Y RIA DE PONTEVEDRA	EMPRESA DE TRANSFORMACION AGRARIA, S.A. (TRAGSA)
AUTORIDAD PORTUARIA DE MELILLA	EMPRESA DE TRANSFORMAÇÕES AGRARIAS, S.A. (TRAPSA)
AUTORIDAD PORTUARIA DE MOTRIL	EMPRESA NACIONAL DE INNOVACION, S.A. (ENISA)
AUTORIDAD PORTUARIA DE PASAJES (PUERTO PASAJES)	EMPRESA NACIONAL DE RESIDUOS RADIACTIVOS, S.A. (ENRESA)
AUTORIDAD PORTUARIA DE SANTA CRUZ DE TENERIFE	EMPRESA PARA LA GESTION DE RESIDUOS INDUSTRIALES, S.A. (EMGRISA)
AUTORIDAD PORTUARIA DE SANTANDER	ENAJENACION DE MATERIALES FERROVIARIOS, S.A. (EMFESA)
AUTORIDAD PORTUARIA DE SEVILLA (PUERTO DE SEVILLA)	ENTE PUBLICO DE RADIOTELEVISION ESPAÑOLA (en liquidación) (RTVE)
AUTORIDAD PORTUARIA DE TARRAGONA	ENTIDAD PÚBLICA EMPRESARIAL RED.ES (RED.ES)
AUTORIDAD PORTUARIA DE VALENCIA (VALENCIAPORT)	ENUSA INDUSTRIAS AVANZADAS, S.A.
AUTORIDAD PORTUARIA DE VIGO (PUERTO DE VIGO)	ENUSA-ENWESA AIE
AUTORIDAD PORTUARIA DE VILLAGARCIA DE AROSA	
AXIS PARTICIPACIONES EMPRESARIALES, SGEGR, S.A. (AXIS PARTICIPACIONES EMPRESARIALES)	
BABCOCK WILCOX ESPAÑOLA, S.A. (B.W.E.)	

ENTIDADES TRATADAS

ENUSEGUR, S.A.	MUSEO NACIONAL DEL PRADO DIFUSIÓN, S.A.
ENWESA OPERACIONES, S.A.	NAVANTIA, S.A.
EQUIPAMIENTO DE ESPACIOS Y ESTACIONES, S.A. (EQUIDES)	OLYMPIC MOLL, S.A.
EQUIPOS NUCLEARES, S.A. (ENSA)	PARADORES DE TURISMO DE ESPAÑA, S.A. (PARADORES)
EQUIPOS TERMOMETÁLICOS, S.A. (E.T.M.)	PARQUE COMERCIAL LAS SALINAS, S.A. (LAS SALINAS)
ETSA DOI SRL	PARQUE EMPRESARIAL PRINCIPADO DE ASTURIAS, S.L. (PEPA, SL)
EUROPEAN BULK HANDLING INSTALLATION, S.A. (E.B.H.I.)	PORTEL EIXO ATLÁNTICO, S.R.L
EXPASA AGRICULTURA Y GANADERÍA, S.A. (EXPASA)	PRERREDUCIDOS INTEGRADOS DEL SUROESTE DE ESPAÑA, S.A. (PRESUR)
EXPOAGUA ZARAGOZA 2008, SOCIEDAD ANÓNIMA	PRODUCCION Y TECNOLOGIA DE PREFABRICADOS A.E.I.E. (P.T.P.)
EXPRESS TRUCK, S.A. (ETSA)	PRODUCCIONES DE CONTENIDOS AUDIOVISUALES DE TELEVISIÓN ESPAÑOLA, S.A. (PROCASA)
FABRICA NACIONAL DE MONEDA Y TIMBRE-REAL CASA DE LA MONEDA (F. N. M. T.)	PROGRAMAS Y EXPLOTACIONES DE RADIODIFUSION, S.A. (PROERSA)
FERROCARRILES DE VIA ESTRECHA (FEVE)	PUERTO SECO DE MADRID, S.A.
FONDICO, FONDO DE CAPITAL RIESGO	PUERTOS DEL ESTADO
FONDO DE LIQUIDACIÓN ASICA (SAECA FONDO ASICA)	QUALITY FISH INDUSTRIAS PESQUERAS, S.A.
FONDO EURO-ICO, FONDO DE CAPITAL RIESGO	QUALITY FOOD INDUSTRIA ALIMENTARIA, S.A.U.
GERENCIA DEL SECTOR DE LA CONSTRUCCIÓN NAVAL	QUALITY SERVICE GESTIÓN DE SERVICIOS INTEGRALES, S.A.U. (QUALITY SERVICE G.S.I., S.A.U)
GERENCIA URBANISTICA PORT-2000 (PORT-2000)	RADIO NACIONAL DE ESPAÑA, S.A. (en liquidación) (RNE)
GESTIONES URBANISTICAS DE LA RIOJA, S.A. (GESTUR RIOJA)	RED IBEROAMERICANA DE LOGÍSTICA Y COMERCIO, S.A. (RILCO)
GRUPO CESCE SERVICIOS TECNOLÓGICOS AIE	REDALSA, S.A.
HIDROGUADIANA, S.A.	REICASTRO, S.A.
HIPÓDROMO DE LA ZARZUELA, S.A.	REMOLCADORES DEL NOROESTE, S.A. (RENOSA)
HULLERAS DEL NORTE S.A. (HUNOSA)	REMOLQUES MARITIMOS, S.A. (REMASA)
INFOINVEST, S.A.	RENFE-OPERADORA
INFORMA COLOMBIA, S.A.	RUMASA, S.A.
INFORMA D&B (SERVIÇOS DE GESTÃO DE EMPRESAS), SOCIEDADE UNIPessoal, LDA	S. E. P. E.S. ENTIDAD PUBLICA EMPRESARIAL DE SUELO (S. E. P. E. S.)
INFORMA DEL PERÚ, S.A.	S.A. DE ELECTRÓNICA SUBMARINA (SAES)
INFORMA, D & B, S.A. (INFORMA)	SADIM INVERSIONES, S.A.
INFRAESTRUCTURAS Y EQUIPAMIENTOS HISPALENSES, S.A. (INFEHSA)	SAES CAPITAL, S.A.
INGENIERIA DE SISTEMAS PARA LA DEFENSA DE ESPAÑA, S.A. (ISDEFE)	SAINSEL SISTEMAS NAVALES, S.A.U.
INGENIERIA Y ECONOMIA DEL TRANSPORTE, S.A. (INECO)	SANIDAD ANIMAL Y SERVICIOS GANADEROS, S.A. (TRAGSEGA)
INGENIERIA Y SERVICIOS AEROSPAZIALES, S.A. (INSA)	SDAD. ESTATAL PARA LA EJECUCION DE PROGRAMAS Y ACTUACIONES CONMEMORATIVAS DEL V CENTENARIO DEL DESCUBRIMIENTO DE AMERICA SA (EN LIQUIDACION) (V CENTENARIO (EN LIQUIDACION))
INGRUINSA, S.A.	SEPI DESARROLLO EMPRESARIAL, S.A. (SEPIDES)
INIEXPORT, S.A.	SEPIDES GESTION S.G.E.C.R., S.A.
INMOBILIARIA DE LA ZONA FRANCA DE CÁDIZ S.L.	SERVEI MANCOMUNAT DE PREVENCIÓ DEL PORT DE TARRAGONA, S.A. (PREVENPORT)
INMOBILIARIA DE PROMOCIONES Y ARRIENDOS, S.A. (IMPROASA)	SERVICIOS DOCUMENTALES DE ANDALUCIA, S.L. (SDA)
INSTITUTO NACIONAL DE TECNOLOGÍAS DE LA COMUNICACIÓN, S.A. (INTECO)	SERVICIOS Y ESTUDIOS PARA LA NAVEGACIÓN AÉREA Y LA SEGURIDAD AERONÁUTICA, S.A. (SENASA)
INSTITUTO PARA LA DIVERSIFICACION Y AHORRO DE LA ENERGIA (IDAE)	SERVIPORT ANDALUCÍA, S.A.
IZAR CONSTRUCCIONES NAVALES, S.A. (EN LIQUIDACIÓN) (IZAR)	SISTEMAS TECNICOS DE LOTERIAS DEL ESTADO, S.A. (S.T.L.)
LA ALMORAIMA, S.A. (LA ALMORAIMA)	SOCIEDAD ANONIMA ESTATAL DE CAUCION AGRARIA (SAECA)
LOTERIAS Y APUESTAS DEL ESTADO (LAE)	SOCIEDAD ASTURIANA DE DIVERSIFICACIÓN MINERA, S.A. (SADIM)
MERCADOS CENTRALES DE ABASTECIMIENTO DE ALGECIRAS, S.A. (MERCALGECIRAS)	SOCIEDAD DE INFRAESTRUCTURAS Y EQUIPAMIENTOS PENITENCIARIOS, S.A. (SIEP)
MERCADOS CENTRALES DE ABASTECIMIENTO DE ASTURIAS, S.A. (MERCASURIAS)	SOCIEDAD DE SALVAMENTO Y SEGURIDAD MARITIMA (SASEMAR)
MERCADOS CENTRALES DE ABASTECIMIENTO DE BADAJOZ, S.A. (MERCABADAJOZ)	SOCIEDAD ESPAÑOLA DE ESTUDIOS PARA LA COMUNICACION FIJA A TRAVES DEL ESTRECHO DE GIBRALTAR, S.A. (SECEGSA)
MERCADOS CENTRALES DE ABASTECIMIENTO DE LAS PALMAS, S.A. (MERCALASPALMAS)	SOCIEDAD ESTATAL CANAL DE NAVARRA S.A. (CANAL DE NAVARRA)
MERCADOS CENTRALES DE ABASTECIMIENTO DE MALAGA, S.A. (MERCAMALAGA)	SOCIEDAD ESTATAL CORREOS Y TELEGRAFOS, S.A. (CORREOS Y TELEGRAFOS)
MERCADOS CENTRALES DE ABASTECIMIENTO, S.A. (MERCASA)	SOCIEDAD ESTATAL DE CONMEMORACIONES CULTURALES, S.A.
MINAS DE ALMADEN Y ARRAYANES, S.A. (MAYASA)	SOCIEDAD ESTATAL DE ESTIBA Y DESESTIBA DEL PUERTO DE ALCUDIA, S.A.
MOLYPHARMA, S.A.	

ENTIDADES TRATADAS

SOCIEDAD ESTATAL DE ESTIBA Y DESESTIBA DEL PUERTO DE ALGECIRAS-LA LINEA, S.A. (SESTIBALSA)

SOCIEDAD ESTATAL DE ESTIBA Y DESESTIBA DEL PUERTO DE ALICANTE, S.A. (SESTIBALSA)

SOCIEDAD ESTATAL DE ESTIBA Y DESESTIBA DEL PUERTO DE ALMERIA, S.A. (SESTIALSA)

SOCIEDAD ESTATAL DE ESTIBA Y DESESTIBA DEL PUERTO DE ARRECIFE DE LANZAROTE, S.A. (SESTIBA LANZ)

SOCIEDAD ESTATAL DE ESTIBA Y DESESTIBA DEL PUERTO DE AVILES, S.A.

SOCIEDAD ESTATAL DE ESTIBA Y DESESTIBA DEL PUERTO DE BARCELONA, S.A. (ESTIBARNA, S.A.)

SOCIEDAD ESTATAL DE ESTIBA Y DESESTIBA DEL PUERTO DE BILBAO, S.A. (BILBOESTIBA)

SOCIEDAD ESTATAL DE ESTIBA Y DESESTIBA DEL PUERTO DE CARTAGENA, S.A. (SESTICARSA)

SOCIEDAD ESTATAL DE ESTIBA Y DESESTIBA DEL PUERTO DE CASTELLON, S.A. (SEDCAS)

SOCIEDAD ESTATAL DE ESTIBA Y DESESTIBA DEL PUERTO DE CEUTA, S.A. (ESTIB CEUTA, S.A.)

SOCIEDAD ESTATAL DE ESTIBA Y DESESTIBA DEL PUERTO DE FERROL, S.A. (SEYDFE)

SOCIEDAD ESTATAL DE ESTIBA Y DESESTIBA DEL PUERTO DE GANDIA, S.A. (SEGASA)

SOCIEDAD ESTATAL DE ESTIBA Y DESESTIBA DEL PUERTO DE GIJON, S.A. (GESTIBA)

SOCIEDAD ESTATAL DE ESTIBA Y DESESTIBA DEL PUERTO DE HUELVA, S.A. (ESTIHUELVA)

SOCIEDAD ESTATAL DE ESTIBA Y DESESTIBA DEL PUERTO DE IBIZA, S.A.

SOCIEDAD ESTATAL DE ESTIBA Y DESESTIBA DEL PUERTO DE LA BAHIA DE CADIZ, S.A. (ESTIGADES)

SOCIEDAD ESTATAL DE ESTIBA Y DESESTIBA DEL PUERTO DE MAHON, S.A.

SOCIEDAD ESTATAL DE ESTIBA Y DESESTIBA DEL PUERTO DE MALAGA, S.A. (SESTIMA,S.A.)

SOCIEDAD ESTATAL DE ESTIBA Y DESESTIBA DEL PUERTO DE MARIN, S.A. (SESTIMAR, S.A.)

SOCIEDAD ESTATAL DE ESTIBA Y DESESTIBA DEL PUERTO DE MELILLA, S.A. (SESTIMESA)

SOCIEDAD ESTATAL DE ESTIBA Y DESESTIBA DEL PUERTO DE MOTRIL, S.A. (SESTIMOSA)

SOCIEDAD ESTATAL DE ESTIBA Y DESESTIBA DEL PUERTO DE PALMA DE MALLORCA, S.A.

SOCIEDAD ESTATAL DE ESTIBA Y DESESTIBA DEL PUERTO DE PASAJES, S.A. (SESPA, S.A.)

SOCIEDAD ESTATAL DE ESTIBA Y DESESTIBA DEL PUERTO DE SAGUNTO, S.A. (SESASA)

SOCIEDAD ESTATAL DE ESTIBA Y DESESTIBA DEL PUERTO DE SANTA CRUZ DE LA PALMA, S.A. (ESTIPALMA, S.A.)

SOCIEDAD ESTATAL DE ESTIBA Y DESESTIBA DEL PUERTO DE SANTANDER, S.A. (SESTISAN)

SOCIEDAD ESTATAL DE ESTIBA Y DESESTIBA DEL PUERTO DE SEVILLA, S.A. (SESTISE)

SOCIEDAD ESTATAL DE ESTIBA Y DESESTIBA DEL PUERTO DE TARRAGONA, S.A. (ESTARRACO)

SOCIEDAD ESTATAL DE ESTIBA Y DESESTIBA DEL PUERTO DE VALENCIA, S.A. (SEVASA)

SOCIEDAD ESTATAL DE ESTIBA Y DESESTIBA DEL PUERTO DE VIGO S.A. (S.E.E.D. DEL PUERTO DE VIGO)

SOCIEDAD ESTATAL DE ESTIBA Y DESESTIBA DEL PUERTO DE VILLAGARCIA DE AROSA, S.A. (SESTIVA,S.A.)

SOCIEDAD ESTATAL DE ESTIBA Y DESESTIBA DEL PUERTO DEL ROSARIO DE FUERTEVENTURA, S.A.

SOCIEDAD ESTATAL DE GESTION DE ACTIVOS, S.A. (AGESA)

SOCIEDAD ESTATAL DE GESTION INMOBILIARIA DE PATRIMONIO, S.A. (SEGIPSA)

SOCIEDAD ESTATAL DE INFRAESTRUCTURAS AGRARIAS DE LA MESETA SUR, S.A. (SEIASA MESETA SUR)

SOCIEDAD ESTATAL DE INFRAESTRUCTURAS AGRARIAS DEL NORDESTE, S.A. (SEIASA NORDESTE)

SOCIEDAD ESTATAL DE INFRAESTRUCTURAS AGRARIAS DEL NORTE, S.A. (SEIASA NORTE)

SOCIEDAD ESTATAL DE INFRAESTRUCTURAS AGRARIAS DEL SUR Y ESTE, S.A. (SEIASA SUR Y ESTE)

SOCIEDAD ESTATAL DE INFRAESTRUCTURAS DEL TRANSPORTE TERRESTRE, S.A. (SEITT)

SOCIEDAD ESTATAL DE PARTICIPACIONES INDUSTRIALES (SEPI)

SOCIEDAD ESTATAL ESPAÑOLA P4R, S.A. (P4R)

SOCIEDAD ESTATAL PARA EL DESARROLLO DEL DISEÑO Y LA INNOVACION, S.A. (DDI)

SOCIEDAD ESTATAL PARA EL DESARROLLO TECNOLÓGICO DEL TURISMO, S.A. (SEDETTUR)

SOCIEDAD ESTATAL PARA EXPOSICIONES INTERNACIONALES, S.A.

SOCIEDAD ESTATAL PARA LA ACCIÓN CULTURAL EN EL EXTERIOR, S.A. (SEACEX)

SOCIEDAD ESTATAL PARA LA GESTIÓN DE LA INNOVACIÓN Y LAS TECNOLOGÍAS TURÍSTICAS, S.A. (SEGITUR)

SOCIEDAD ESTATAL PARA LA PROMOCIÓN Y ATRACCIÓN DE INVERSIONES EXTERIORES, S.A. (INTERES)

SOCIEDAD GENERAL DE LAS BAHÍAS DE CÁDIZ Y ALGECIRAS, S.A. (SOGEBAC, S.A.)

SOCIEDAD MERCANTIL ESTATAL RADIO NACIONAL DE ESPAÑA, S.A.

SOCIEDAD MERCANTIL ESTATAL TELEVISIÓN ESPAÑOLA, S.A.

SOCIEDAD PARA EL DESARROLLO INDUSTRIAL DE ANDALUCIA, S.A. (SODIAN)

SOCIEDAD PARA EL DESARROLLO INDUSTRIAL DE EXTREMADURA, S.A. (SODIEX)

SOCIEDAD PÚBLICA DE ALQUILER, S.A.

SOLUCIONES FERROLANAS, S.A. (SOFESA)

SUELO EMPRESARIAL DEL ATLÁNTICO, S.L.

SUELO INDUSTRIAL DE GALICIA, S.A. (SIGALSA)

TECNOLOGIA E INVESTIGACION FERROVIARIA, S.A. (TIFSA)

TECNOLOGIA, ARQUITECTURA Y SISTEMAS, S.A. (TARSIS)

TECNOLOGIAS Y SERVICIOS AGRARIOS, S.A. (TRAGSATEC)

TECONMA, S.A.

TELEVISION ESPAÑOLA, S.A. (en liquidación) (TVE)

VALENCIA PLATAFORMA INTERMODAL Y LOGISTICA, S.A. (VPI LOGISTICA)

VIGO ACTIVO SOCIEDAD DE CAPITAL RIESGO, S.A.

VIÑEDOS ESPAÑOLES, S.L.

WORLD TRADE CENTER BARCELONA, S.A.

WORLD TRADE CENTER MÁLAGA, S.A. (WTCM)

ENTIDADES NO TRATADAS

AUREA SERVICIOS TÉCNICOS LTDA
CONSORCIO DE LA ZONA FRANCA DE SANTA CRUZ DE TENERIFE
CONSORCIO RIO SAN PEDRO
FONDO DE APOYO A LA ACUICULTURA DE GALICIA
INFORMA DE VENEZUELA, S.A. (INFOVESA)
JUNTA MIXTA SANTA ANA (SANTA ANA)
PORTEL MAROC, S.A.R.L. (TÁNGER)
PORTEL SERVICIOS TELEMATICOS, S.A. (PORTEL)
SECREB SERVIÇOS DE ANÁLISE DE CRÉDITO LTDA
SOCIEDAD DE GESTIÓN DEL PROYECTO ALETAS, S.A.
SOCIEDAD ESTATAL DE ESTIBA Y DESESTIBA DEL PUERTO DE LA
CORUÑA, S.A. (SESTICO)
SOCIEDAD ESTATAL DE ESTIBA Y DESESTIBA DEL PUERTO DE LA LUZ
Y LAS PALMAS, S.A.
SOCIEDAD ESTATAL DE ESTIBA Y DESESTIBA DEL PUERTO DE SAN
SEBASTIAN DE LA GOMERA, S.A. (SESTIGA)
SOCIEDAD ESTATAL DE ESTIBA Y DESESTIBA DEL PUERTO DE SANTA
CRUZ DE TENERIFE, S.A. (SESTIFE)
SOCIEDAD ESTATAL DE ESTIBA Y DESESTIBA DEL PUERTO LA
ESTACA DE EL HIERRO, S.A. (SESTIHIERRO)

Balance de situación

Entidades no financieras e intermediación financiera

Activo	2007		2006		Variación	
	Miles de euros	Porcentaje	Miles de euros	Porcentaje	Absoluta	Porcentual
Accionistas (socios) por desembolsos no exigidos.....	249.828,09	0,22	252.762,59	0,26	-2.934,50	-1,16
Inmovilizado.....	75.114.771,26	66,67	65.622.290,95	66,34	9.492.480,31	14,47
Gastos de establecimiento.....	66.278,21	0,06	69.891,74	0,07	-3.613,53	-5,17
Inmovilizaciones inmateriales.....	700.683,67	0,62	635.935,04	0,64	64.748,63	10,18
Inmovilizaciones materiales.....	58.883.147,26	52,27	51.129.856,94	51,69	7.753.290,32	15,16
Inmovilizaciones financieras.....	11.595.756,39	10,29	11.776.285,27	11,91	-180.528,88	-1,53
Acciones propias a largo plazo.....	94,04	-	0,02	-	94,02	470.100,00
Deudores a largo plazo.....	3.868.811,69	3,43	2.010.321,94	2,03	1.858.489,75	92,45
Gastos a distribuir en varios ejercicios.....	65.035,43	0,06	66.423,05	0,07	-1.387,62	-2,09
Activo circulante.....	37.233.940,14	33,05	32.969.604,40	33,33	4.264.335,74	12,93
Accionistas por desembolsos exigidos.....	59.585,54	0,05	-	-	59.585,54	-
Existencias.....	2.667.340,72	2,37	2.240.275,59	2,26	427.065,13	19,06
Deudores.....	10.546.514,55	9,36	9.813.430,81	9,92	733.083,74	7,47
Inversiones financieras temporales.....	15.929.004,60	14,14	13.565.949,18	13,72	2.363.055,42	17,42
Acciones propias a corto plazo.....	-	-	-	-	-	-
Tesorería.....	8.001.520,85	7,10	7.327.474,46	7,41	674.046,39	9,20
Ajustes por periodificación.....	29.973,88	0,03	22.474,36	0,02	7.499,52	33,37
Total.....	112.663.574,92	100,00	98.911.080,99	100,00	13.752.493,93	13,90

Pasivo	2007		2006		Variación	
	Miles de euros	Porcentaje	Miles de euros	Porcentaje	Absoluta	Porcentual
Fondos propios.....	42.545.358,64	37,77	33.827.378,68	34,20	8.717.979,96	25,77
Capital suscrito, reservas y resultados ejercicios anteriores.....	38.907.317,62	34,54	32.753.702,38	33,11	6.153.615,24	18,79
Pérdidas y ganancias.....	3.638.041,02	3,23	1.073.676,30	1,09	2.564.364,72	238,84
Ingresos a distribuir en varios ejercicios.....	13.059.560,04	11,59	12.282.413,30	12,42	777.146,74	6,33
Provisiones para riesgos y gastos a largo plazo.....	10.581.388,08	9,39	10.498.915,82	10,61	82.472,26	0,79
Acreeedores a largo plazo.....	24.299.716,18	21,57	22.518.140,53	22,77	1.781.575,65	7,91
Obligaciones y otros valores negociables.....	3.090.151,82	2,74	4.481.062,73	4,53	-1.390.910,91	-31,04
Deudas con entidades de crédito.....	15.751.944,48	13,98	13.614.738,48	13,77	2.137.206,00	15,70
Deudas con empresas del grupo y asociadas.....	291.563,33	0,26	243.743,56	0,25	47.819,77	19,62
Otras deudas a largo plazo.....	5.166.056,55	4,59	4.178.595,76	4,22	987.460,79	23,63
Acreeedores a corto plazo.....	21.465.958,43	19,05	19.108.967,46	19,32	2.356.990,97	12,33
Obligaciones y otros valores negociables.....	1.419.809,83	1,26	1.593.362,63	1,61	-173.552,80	-10,89
Deudas con entidades de crédito.....	1.604.267,38	1,42	2.672.648,29	2,70	-1.068.380,91	-39,97
Deudas con empresas del grupo y asociadas.....	3.442.570,33	3,06	3.894.151,70	3,94	-451.581,37	-11,60
Otras deudas a corto plazo.....	14.861.423,24	13,19	10.829.598,44	10,95	4.031.824,80	37,23
Ajustes por periodificación.....	137.887,65	0,12	119.206,40	0,12	18.681,25	15,67
Provisiones para riesgos y gastos a corto plazo.....	711.593,55	0,63	675.265,20	0,68	36.328,35	5,38
Total.....	112.663.574,92	100,00	98.911.080,99	100,00	13.752.493,93	13,90

Cuenta de pérdidas y ganancias

Entidades no financieras e intermediación financiera

Concepto	2007		2006		Variación	
	Miles de euros	Porcentaje	Miles de euros	Porcentaje	Absoluta	Porcentual
Ventas netas, prestación de servicios y otros ingresos de explotación.....	27.594.284,38	93,62	26.261.332,57	95,40	1.332.951,81	5,08
± Variación existencias de productos terminados y en curso de fabricación.....	76.278,60	0,26	-238.181,33	-0,86	314.459,93	132,03
+ Trabajos efectuados por la empresa para su inmovilizado.....	73.658,04	0,25	58.402,85	0,21	15.255,19	26,12
+ Subvenciones a la explotación.....	1.730.435,61	5,87	1.443.899,54	5,25	286.536,07	19,84
Valor de la producción.....	29.474.656,63	100,00	27.525.453,63	100,00	1.949.203,00	7,08
- Consumo de mercaderías, materias primas y otras materias consumibles.....	8.388.276,47	28,46	8.086.867,03	29,38	301.409,44	3,73
- Gastos externos y de explotación.....	9.229.800,33	31,31	8.541.196,97	31,03	688.603,36	8,06
Valor añadido de la empresa.....	11.856.579,83	40,23	10.897.389,63	39,59	959.190,20	8,80
- Gastos de personal.....	7.221.016,24	24,50	6.692.287,58	24,31	528.728,66	7,90
Resultado bruto de explotación.....	4.635.563,59	15,73	4.205.102,05	15,28	430.461,54	10,24
- Dotación para amortizaciones de inmovilizado.....	1.895.023,57	6,43	1.728.735,70	6,29	166.287,87	9,62
- Dotación al fondo de reversión.....	2.837,30	0,01	2.435,25	0,01	402,05	16,51
± Insolvencias de crédito y variación provisiones de tráfico.....	49.309,04	0,17	-2.599,50	-	51.908,54	1.996,87
Resultado neto de explotación.....	2.787.011,76	9,46	2.471.331,60	8,98	315.680,16	12,77
+ Ingresos financieros.....	2.487.053,33	8,44	965.820,56	3,51	1.521.232,77	157,51
- Gastos financieros.....	1.172.524,92	3,98	922.167,40	3,35	250.357,52	27,15
± Dotaciones para amortizaciones y provisiones financieras.....	-38.368,71	-0,13	-38.835,17	-0,14	466,46	1,20
Resultado de las actividades ordinarias.....	4.063.171,46	13,79	2.476.149,59	9,00	1.587.021,87	64,09
+ Beneficios del inmovilizado e ingresos excepcionales.....	1.224.800,72	4,15	1.514.680,33	5,50	-289.879,61	-19,14
- Pérdidas procedentes del inmovilizado y gastos excepcionales..	907.409,47	3,08	2.563.123,61	9,32	-1.655.714,14	-64,60
± Variación provisiones del inmovilizado inmaterial, material y cartera de control.....	-233.777,91	-0,79	-224.604,20	-0,81	-9.173,71	-4,08
Resultado antes de impuestos.....	4.146.784,80	14,07	1.203.102,11	4,37	2.943.682,69	244,67
± Impuesto sobre sociedades.....	-508.743,78	-1,73	-129.425,81	-0,47	-379.317,97	-293,08
Resultado del ejercicio.....	3.638.041,02	12,34	1.073.676,30	3,90	2.564.364,72	238,84

Cuadro de financiación

Entidades no financieras e intermediación financiera

Aplicaciones	Miles de euros		Orígenes	Miles de euros	
	2007	2006		2007	2006
Recursos aplicados en las operaciones.....	-	-	Recursos procedentes de las operaciones.....	4.830.878,84	4.409.356,80
Gastos establecimiento y formalización de deudas.....	20.675,10	43.124,25	Aportaciones de accionistas.....	4.910.442,83	5.140.289,07
Adquisiciones de inmovilizado o traspasos del corto plazo.....	15.474.641,06	10.013.545,75	Ampliaciones de capital.....	4.385.954,95	4.494.700,55
Inmovilizaciones inmateriales.....	205.370,20	148.986,10	Compensaciones de pérdidas.....	524.487,88	645.588,52
Inmovilizaciones materiales.....	9.749.470,58	8.656.943,92	Subvenciones de capital.....	1.587.728,32	2.834.917,82
Inmovilizaciones financieras.....	5.519.800,28	1.207.615,73	Deudas a largo plazo o traspasos del corto plazo.....	4.424.104,72	5.602.982,59
Adquisiciones de acciones propias.....	22.436,61	-	Empréstitos y otros pasivos análogos.....	1.965.098,95	3.156.438,77
Deudores por operaciones de tráfico a largo plazo.....	2.494.700,01	885.209,67	De empresas del grupo y asociadas.....	77.305,86	112.434,32
Reducciones de capital.....	112.490,65	11.390,30	Otras deudas.....	2.381.699,91	2.334.109,50
Dividendos.....	2.981.247,45	2.523.505,74	Enajenación de inmovilizado.....	5.649.625,92	987.922,43
Cancelación o traspaso a corto plazo de deuda a largo plazo.....	2.618.414,27	867.684,24	Inmovilizaciones inmateriales.....	3.121,44	3.537,43
Empréstitos y otros pasivos análogos.....	54.507,33	245.587,71	Inmovilizaciones materiales.....	252.457,25	867.341,38
De empresas del grupo y asociadas.....	22.015,69	224.150,57	Inmovilizaciones financieras.....	5.394.047,23	117.043,62
Otras deudas.....	2.538.695,66	395.865,74	Enajenación de acciones propias.....	-	-
Administraciones Públicas a largo plazo.....	3.195,59	2.080,22	Cancelación anticipada o traspaso a corto plazo de inmovilizaciones financieras.....	1.563.102,51	1.010.116,28
Provisiones para riesgos y gastos.....	952.407,09	1.105.566,44	Empresas del grupo y asociadas.....	53.065,05	127.628,95
Otras.....	153.762,31	887.588,58	Administraciones Públicas a largo plazo.....	1.348.985,60	117.210,66
			Otras inversiones financieras.....	161.051,86	765.276,67
			Cancelación anticipada o traspaso a c.p. de deudores a l.p. por operaciones de tráfico.....	325.170,80	653.247,69
			Otros.....	3.532.422,01	397.682,72
Total Aplicaciones.....	24.830.774,55	16.337.614,97	Total Orígenes.....	26.823.475,95	21.036.515,40
Aumento de capital circulante.....	1.992.701,40	4.698.900,43	Disminución de capital circulante.....	-	-

Resultado de las operaciones
Entidades no financieras e intermediación financiera

Miles de euros

Concepto	2007	2006
Resultado contable del ejercicio.....	3.638.041,02	1.073.676,30
Más		
Dotaciones a las amortizaciones y provisiones de inmovilizado.....	2.135.026,09	1.985.609,03
Dotación a la provisión para riesgos y gastos.....	1.118.164,59	2.408.501,82
Gastos derivados de intereses diferidos.....	2.550,93	2.126,51
Amortización de gastos de formalización de deudas.....	347,18	473,29
Diferencias de cambio negativas.....	-	2.487,62
Pérdidas en enajenación de inmovilizado.....	50.705,52	210.508,02
Impuesto sobre sociedades diferido en el ejercicio.....	27,38	79,04
Otros.....	43.786,77	30.319,84
Menos		
Excesos de provisiones de inmovilizado.....	85.837,52	182.481,87
Excesos de provisiones para riesgos y gastos.....	117.076,57	307.253,66
Ingresos derivados de intereses diferidos.....	10.898,96	3.142,82
Diferencias de cambio positivas.....	6.050,74	5.460,36
Beneficios en la enajenación de inmovilizado.....	1.363.595,64	162.425,98
Subvenciones de capital traspasadas al resultado del ejercicio.....	458.636,99	446.760,92
Impuestos sobre sociedades anticipado en el ejercicio o crédito impositivo generado por compensación de pérdidas.....	36.907,44	93.716,03
Otros.....	78.766,78	103.183,03
Resultado generado o aplicado por las operaciones.....	4.830.878,84	4.409.356,80

Variación del capital circulante
Entidades no financieras e intermediación financiera

Miles de euros

Concepto	Aumentos		Disminuciones	
	2007	2006	2007	2006
Accionistas por desembolsos exigidos.....	59.585,54	-	-	12.076,06
Existencias.....	427.987,20	-	-	353.599,51
Deudores.....	738.119,23	3.342.003,09	-	-
Acreedores y provisiones para riesgos y gastos a corto plazo.....	-	365.775,47	2.435.926,59	-
Inversiones financieras temporales.....	2.518.064,94	68.008,89	-	-
Acciones propias.....	-	-	-	403,00
Tesorería.....	677.297,07	1.295.284,98	-	-
Ajustes por periodificación.....	7.574,01	-	-	6.093,43
Total.....	4.428.627,99	5.071.072,43	2.435.926,59	372.172,00
Variación del capital circulante.....	1.992.701,40	4.698.900,43	-	-

Concepto	2007	2006
Situación financiera		
Liquidez (%): $((\text{Activo circulante} - \text{Existencias}) / \text{Pasivo circulante}) \times 100$	155,86	155,32
Solvencia técnica (%): $(\text{Activo circulante} / \text{Pasivo circulante}) \times 100$	167,89	166,65
Endeudamiento (%): $(\text{Exigible a corto y largo plazo} / \text{Fondos propios}) \times 100$	107,57	123,06
Cobertura del inmovilizado (%): $(\text{Recursos permanentes} / \text{Activo fijo}) \times 100$	119,96	120,00
Endeudamiento a corto plazo (%): $(\text{Pasivo circulante} / \text{Fondos propios}) \times 100$	52,13	58,49
Financiación bancaria sobre recursos ajenos (%): $(\text{Deudas con entidades de crédito} / \text{Exigible a corto y largo plazo}) \times 100$	37,92	39,13
Estructura		
Gastos financieros sobre cifra de negocios (%): $(\text{Gastos financieros} / \text{Importe neto de la cifra de negocios}) \times 100$	4,44	3,65
Subvenciones sobre cifra de negocios (%): $(\text{Subvenciones a la explotación} / \text{Importe neto de la cifra de negocios}) \times 100$	6,55	5,72
Inmovilizado sobre total activo (%): $(\text{Inmovilizado} / \text{Total activo}) \times 100$	66,67	66,35
Fondos propios sobre total pasivo (%): $(\text{Fondos propios} / \text{Total pasivo}) \times 100$	37,76	34,20
Rentabilidad		
Margen bruto de explotación (%): $(\text{Resultado bruto de explotación} / \text{Importe neto de la cifra de negocios}) \times 100$	17,54	16,65
Rentabilidad económica (%): $(\text{Resultado antes de impuestos} + \text{Gastos financieros} / \text{Total activo}) \times 100$	4,72	2,15
Rentabilidad financiera (%): $(\text{Resultado después de impuestos} / \text{Fondos propios}) \times 100$	8,55	3,17
Dividendos sobre fondos propios (%): $(\text{Dividendos} / \text{Fondos propios}) \times 100$	6,46	8,13
Productividad		
Inmovilizado en explotación por empleado (Miles de euros): $\text{Inmovilizaciones materiales} / \text{Plantilla media activa}$	333,45	292,47
Cifra de negocios por empleado (Miles de euros): $\text{Importe neto de la cifra de negocios} / \text{Plantilla media activa}$	149,66	144,43
Coste medio de personal (Miles de euros): $\text{Gastos de personal} / \text{Plantilla media activa}$	40,89	38,28
Beneficios por empleado (Miles de euros): $\text{Resultado después de impuestos} / \text{Plantilla media activa}$	20,60	6,14

Distribucion de personal

Entidades no financieras e intermediación financiera

Plantilla media

Categorías	2007		2006	
	Personal fijo	Personal eventual	Personal fijo	Personal eventual
Directivos, técnicos y similares.....	37.787	7.006	38.648	7.579
Administrativos y auxiliares.....	21.601	3.347	20.845	2.486
Obreros y subalternos.....	81.368	25.478	76.876	28.388
TOTAL.....	140.756	35.831	136.369	38.453



**5.5.1. POR SECTORES DE
ACTIVIDAD**



**AGRICULTURA, SILVICULTURA,
TABACO Y ACEITE**

ENTIDADES TRATADAS

COLONIZACION Y TRANSFORMACION AGRARIA, S.A. (CYTASA)
 EMPRESA DE TRANSFORMACION AGRARIA, S.A. (TRAGSA)
 EXPASA AGRICULTURA Y GANADERÍA, S.A. (EXPASA)
 LA ALMORAIMA, S.A. (LA ALMORAIMA)
 SANIDAD ANIMAL Y SERVICIOS GANADEROS, S.A. (TRAGSEGA)
 SOCIEDAD ESTATAL DE INFRAESTRUCTURAS AGRARIAS DE LA MESETA SUR, S.A. (SEIASA MESETA SUR)
 SOCIEDAD ESTATAL DE INFRAESTRUCTURAS AGRARIAS DEL NORDESTE, S.A. (SEIASA NORDESTE)
 SOCIEDAD ESTATAL DE INFRAESTRUCTURAS AGRARIAS DEL NORTE, S.A. (SEIASA NORTE)
 SOCIEDAD ESTATAL DE INFRAESTRUCTURAS AGRARIAS DEL SUR Y ESTE, S.A. (SEIASA SUR Y ESTE)

Balance de situación

Agricultura, silvicultura y tabaco

Activo	2007		2006		Variación	
	Miles de euros	Porcentaje	Miles de euros	Porcentaje	Absoluta	Porcentual
Accionistas (socios) por desembolsos no exigidos.....	-	-	-	-	-	-
Inmovilizado.....	1.026.024,27	46,67	680.226,72	36,00	345.797,55	50,84
Gastos de establecimiento.....	640,96	0,03	1.330,32	0,07	-689,36	-51,82
Inmovilizaciones inmateriales.....	4.749,31	0,22	3.520,78	0,19	1.228,53	34,89
Inmovilizaciones materiales.....	982.372,41	44,68	668.583,82	35,38	313.788,59	46,93
Inmovilizaciones financieras.....	38.261,59	1,74	6.791,80	0,36	31.469,79	463,35
Acciones propias a largo plazo.....	-	-	-	-	-	-
Deudores a largo plazo.....	-	-	-	-	-	-
Gastos a distribuir en varios ejercicios.....	-	-	-	-	-	-
Activo circulante.....	1.172.608,44	53,33	1.209.473,31	64,00	-36.864,87	-3,05
Accionistas por desembolsos exigidos.....	-	-	-	-	-	-
Existencias.....	24.802,32	1,13	26.725,79	1,41	-1.923,47	-7,20
Deudores.....	648.152,57	29,47	467.004,57	24,71	181.148,00	38,79
Inversiones financieras temporales.....	432.718,39	19,68	640.603,73	33,90	-207.885,34	-32,45
Acciones propias a corto plazo.....	-	-	-	-	-	-
Tesorería.....	65.689,28	2,99	74.846,04	3,96	-9.156,76	-12,23
Ajustes por periodificación.....	1.245,88	0,06	293,18	0,02	952,70	324,95
Total.....	2.198.632,71	100,00	1.889.700,03	100,00	308.932,68	16,35

Pasivo	2007		2006		Variación	
	Miles de euros	Porcentaje	Miles de euros	Porcentaje	Absoluta	Porcentual
Fondos propios.....	1.004.950,23	45,71	952.514,08	50,41	52.436,15	5,51
Capital suscrito, reservas y resultados ejercicios anteriores.....	959.633,56	43,65	919.004,60	48,64	40.628,96	4,42
Pérdidas y ganancias.....	45.316,67	2,06	33.509,48	1,77	11.807,19	35,24
Ingresos a distribuir en varios ejercicios.....	118.122,99	5,37	97.364,40	5,15	20.758,59	21,32
Provisiones para riesgos y gastos a largo plazo.....	11.207,28	0,51	11.221,53	0,59	-14,25	-0,13
Acreedores a largo plazo.....	276.849,90	12,59	191.738,99	10,15	85.110,91	44,39
Obligaciones y otros valores negociables.....	-	-	-	-	-	-
Deudas con entidades de crédito.....	1.500,00	0,07	1.800,00	0,10	-300,00	-16,67
Deudas con empresas del grupo y asociadas.....	75,75	-	101,48	0,01	-25,73	-25,35
Otras deudas a largo plazo.....	275.274,15	12,52	189.837,51	10,05	85.436,64	45,01
Acreedores a corto plazo.....	787.502,31	35,82	636.861,03	33,70	150.641,28	23,65
Obligaciones y otros valores negociables.....	-	-	-	-	-	-
Deudas con entidades de crédito.....	403,39	0,02	402,49	0,02	0,90	0,22
Deudas con empresas del grupo y asociadas.....	88.484,34	4,02	82.985,63	4,39	5.498,71	6,63
Otras deudas a corto plazo.....	698.613,55	31,78	553.277,25	29,28	145.336,30	26,27
Ajustes por periodificación.....	1,03	-	195,66	0,01	-194,63	-99,47
Provisiones para riesgos y gastos a corto plazo.....	-	-	-	-	-	-
Total.....	2.198.632,71	100,00	1.889.700,03	100,00	308.932,68	16,35

Cuenta de pérdidas y ganancias

Agricultura, silvicultura y tabaco

Concepto	2007		2006		Variación	
	Miles de euros	Porcentaje	Miles de euros	Porcentaje	Absoluta	Porcentual
Ventas netas, prestación de servicios y otros ingresos de explotación.....	1.158.929,65	99,51	872.976,73	99,31	285.952,92	32,76
± Variación existencias de productos terminados y en curso de fabricación.....	-5.801,50	-0,49	-2.000,03	-0,22	-3.801,47	-190,07
+ Trabajos efectuados por la empresa para su inmovilizado.....	10.018,15	0,86	6.388,29	0,73	3.629,86	56,82
+ Subvenciones a la explotación.....	1.390,39	0,12	1.608,51	0,18	-218,12	-13,56
Valor de la producción.....	1.164.536,69	100,00	878.973,50	100,00	285.563,19	32,49
- Consumo de mercaderías, materias primas y otras materias consumibles.....	234.209,78	20,11	157.317,28	17,90	76.892,50	48,88
- Gastos externos y de explotación.....	443.222,10	38,06	331.420,86	37,70	111.801,24	33,73
Valor añadido de la empresa.....	487.104,81	41,83	390.235,36	44,40	96.869,45	24,82
- Gastos de personal.....	422.755,02	36,30	347.839,11	39,58	74.915,91	21,54
Resultado bruto de explotación.....	64.349,79	5,53	42.396,25	4,82	21.953,54	51,78
- Dotación para amortizaciones de inmovilizado.....	22.416,88	1,94	18.877,24	2,15	3.539,64	18,75
- Dotación al fondo de reversión.....	-	-	33,10	-	-33,10	-100,00
± Insolvencias de crédito y variación provisiones de tráfico.....	-3.799,41	-0,32	3.413,37	0,39	-7.212,78	-211,31
Resultado neto de explotación.....	38.133,50	3,27	26.899,28	3,06	11.234,22	41,76
+ Ingresos financieros.....	28.705,89	2,47	20.397,63	2,32	8.308,26	40,73
- Gastos financieros.....	3.174,02	0,27	1.916,48	0,22	1.257,54	65,62
± Dotaciones para amortizaciones y provisiones financieras.....	-	-	-	-	-	-
Resultado de las actividades ordinarias.....	63.665,37	5,47	45.380,43	5,16	18.284,94	40,29
+ Beneficios del inmovilizado e ingresos excepcionales.....	2.896,58	0,24	4.515,40	0,51	-1.618,82	-35,85
- Pérdidas procedentes del inmovilizado y gastos excepcionales..	2.072,27	0,18	788,41	0,09	1.283,86	162,84
± Variación provisiones del inmovilizado inmaterial, material y cartera de control.....	-183,90	-0,01	-60,18	-	-123,72	-205,58
Resultado antes de impuestos.....	64.305,78	5,52	49.047,24	5,58	15.258,54	31,11
± Impuesto sobre sociedades.....	-18.989,11	-1,63	-15.537,76	-1,77	-3.451,35	-22,21
Resultado del ejercicio.....	45.316,67	3,89	33.509,48	3,81	11.807,19	35,24

Cuadro de financiación

Agricultura, silvicultura y tabaco

Aplicaciones	Miles de euros		Orígenes	Miles de euros	
	2007	2006		2007	2006
Recursos aplicados en las operaciones.....	-	-	Recursos procedentes de las operaciones.....	70.230,71	52.350,71
Gastos establecimiento y formalización de deudas.....	226,34	1.509,70	Aportaciones de accionistas.....	21.167,68	126.080,49
Adquisiciones de inmovilizado o traspasos del corto plazo.....	371.841,80	206.152,51	Ampliaciones de capital.....	21.167,68	126.080,49
Inmovilizaciones inmateriales.....	2.497,34	1.031,02	Compensaciones de pérdidas.....	-	-
Inmovilizaciones materiales.....	337.688,54	203.382,59	Subvenciones de capital.....	21.771,75	45.650,97
Inmovilizaciones financieras.....	31.655,92	1.738,90	Deudas a largo plazo o traspasos del corto plazo.....	89.348,15	69.818,22
Adquisiciones de acciones propias.....	-	-	Empréstitos y otros pasivos análogos.....	-	-
Deudores por operaciones de tráfico a largo plazo.....	-	-	De empresas del grupo y asociadas.....	-	-
Reducciones de capital.....	-	-	Otras deudas.....	89.348,15	69.818,22
Dividendos.....	14.112,23	16.103,97	Enajenación de inmovilizado.....	1.076,18	8.675,56
Cancelación o traspaso a corto plazo de deuda a largo plazo.....	4.237,24	5.637,33	Inmovilizaciones inmateriales.....	0,48	1,00
Empréstitos y otros pasivos análogos.....	-	-	Inmovilizaciones materiales.....	901,62	8.545,90
De empresas del grupo y asociadas.....	25,73	49,87	Inmovilizaciones financieras.....	174,08	128,66
Otras deudas.....	4.008,27	5.371,87	Enajenación de acciones propias.....	-	-
Administraciones Públicas a largo plazo.....	203,24	215,59	Cancelación anticipada o traspaso a corto plazo de inmovilizaciones financieras.....	12,05	975,35
Provisiones para riesgos y gastos.....	3.005,20	1.375,89	Empresas del grupo y asociadas.....	-	973,64
Otras.....	39,15	0,44	Administraciones Públicas a largo plazo.....	-	-
			Otras inversiones financieras.....	12,05	1,71
			Cancelación anticipada o traspaso a c.p. de deudores a l.p. por operaciones de tráfico.....	-	-
			Otros.....	2.349,29	42,11
Total Aplicaciones.....	393.461,96	230.779,84	Total Orígenes.....	205.955,81	303.593,41
Aumento de capital circulante.....	-	72.813,57	Disminución de capital circulante.....	187.506,15	-

Resultado de las operaciones
Agricultura, silvicultura y tabaco

Miles de euros

Concepto	2007	2006
Resultado contable del ejercicio.....	45.316,67	33.509,48
Más		
Dotaciones a las amortizaciones y provisiones de inmovilizado.....	22.822,54	18.937,42
Dotación a la provisión para riesgos y gastos.....	3.227,76	3.398,57
Gastos derivados de intereses diferidos.....	-	-
Amortización de gastos de formalización de deudas.....	-	-
Diferencias de cambio negativas.....	-	-
Pérdidas en enajenación de inmovilizado.....	839,15	464,90
Impuesto sobre sociedades diferido en el ejercicio.....	-	-
Otros.....	4,43	-
Menos		
Excesos de provisiones de inmovilizado.....	-	-
Excesos de provisiones para riesgos y gastos.....	244,75	37,94
Ingresos derivados de intereses diferidos.....	-	4,15
Diferencias de cambio positivas.....	130,57	-
Beneficios en la enajenación de inmovilizado.....	641,58	3.460,79
Subvenciones de capital traspasadas al resultado del ejercicio.....	962,94	456,78
Impuestos sobre sociedades anticipado en el ejercicio o crédito impositivo generado por compensación de pérdidas.....	-	-
Otros.....	-	-
Resultado generado o aplicado por las operaciones.....	70.230,71	52.350,71

Variación del capital circulante
Agricultura, silvicultura y tabaco

Miles de euros

Concepto	Aumentos		Disminuciones	
	2007	2006	2007	2006
Accionistas por desembolsos exigidos.....	-	-	-	-
Existencias.....	-	-	1.923,47	1.077,95
Deudores.....	181.148,00	74.652,36	-	-
Acreedores y provisiones para riesgos y gastos a corto plazo.....	-	-	150.641,28	33.560,49
Inversiones financieras temporales.....	-	17.544,14	207.885,34	-
Acciones propias.....	-	-	-	-
Tesorería.....	-	15.717,19	9.156,76	-
Ajustes por periodificación.....	952,70	-	-	461,68
Total.....	182.100,70	107.913,69	369.606,85	35.100,12
Variación del capital circulante.....	-	72.813,57	187.506,15	-

Concepto	2007	2006
Situación financiera		
Liquidez (%): $((\text{Activo circulante} - \text{Existencias}) / \text{Pasivo circulante}) \times 100$	145,75	185,72
Solvencia técnica (%): $(\text{Activo circulante} / \text{Pasivo circulante}) \times 100$	148,90	189,91
Endeudamiento (%): $(\text{Exigible a corto y largo plazo} / \text{Fondos propios}) \times 100$	105,91	86,99
Cobertura del inmovilizado (%): $(\text{Recursos permanentes} / \text{Activo fijo}) \times 100$	137,53	184,18
Endeudamiento a corto plazo (%): $(\text{Pasivo circulante} / \text{Fondos propios}) \times 100$	78,36	66,86
Financiación bancaria sobre recursos ajenos (%): $(\text{Deudas con entidades de crédito} / \text{Exigible a corto y largo plazo}) \times 100$	0,18	0,27
Estructura		
Gastos financieros sobre cifra de negocios (%): $(\text{Gastos financieros} / \text{Importe neto de la cifra de negocios}) \times 100$	0,28	0,22
Subvenciones sobre cifra de negocios (%): $(\text{Subvenciones a la explotación} / \text{Importe neto de la cifra de negocios}) \times 100$	0,12	0,19
Inmovilizado sobre total activo (%): $(\text{Inmovilizado} / \text{Total activo}) \times 100$	46,67	36,00
Fondos propios sobre total pasivo (%): $(\text{Fondos propios} / \text{Total pasivo}) \times 100$	45,71	50,41
Rentabilidad		
Margen bruto de explotación (%): $(\text{Resultado bruto de explotación} / \text{Importe neto de la cifra de negocios}) \times 100$	5,63	4,93
Rentabilidad económica (%): $(\text{Resultado antes de impuestos} + \text{Gastos financieros} / \text{Total activo}) \times 100$	3,07	2,70
Rentabilidad financiera (%): $(\text{Resultado después de impuestos} / \text{Fondos propios}) \times 100$	4,51	3,52
Dividendos sobre fondos propios (%): $(\text{Dividendos} / \text{Fondos propios}) \times 100$	2,12	1,48
Productividad		
Inmovilizado en explotación por empleado (Miles de euros): $\text{Inmovilizaciones materiales} / \text{Plantilla media activa}$	63,74	51,46
Cifra de negocios por empleado (Miles de euros): $\text{Importe neto de la cifra de negocios} / \text{Plantilla media activa}$	74,20	66,18
Coste medio de personal (Miles de euros): $\text{Gastos de personal} / \text{Plantilla media activa}$	27,43	26,77
Beneficios por empleado (Miles de euros): $\text{Resultado después de impuestos} / \text{Plantilla media activa}$	2,94	2,58

Distribucion de personal**Agricultura, silvicultura y tabaco**

Plantilla media

Categorías	2007		2006	
	Personal fijo	Personal eventual	Personal fijo	Personal eventual
Directivos, técnicos y similares.....	1.429	1.633	851	2.045
Administrativos y auxiliares.....	472	748	307	571
Obreros y subalternos.....	2.942	8.188	600	8.619
TOTAL.....	4.843	10.569	1.758	11.235



INDUSTRIAS EXTRACTIVAS

ENTIDADES TRATADAS

ENUSA INDUSTRIAS AVANZADAS, S.A.
HULLERAS DEL NORTE S.A. (HUNOSA)
MINAS DE ALMADEN Y ARRAYANES, S.A. (MAYASA)

Balance de situación

Industrias extractivas

Activo	2007		2006		Variación	
	Miles de euros	Porcentaje	Miles de euros	Porcentaje	Absoluta	Porcentual
Accionistas (socios) por desembolsos no exigidos.....	-	-	-	-	-	-
Inmovilizado.....	1.936.908,35	76,38	1.841.007,81	78,04	95.900,54	5,21
Gastos de establecimiento.....	-	-	0,18	-	-0,18	-100,00
Inmovilizaciones inmateriales.....	1.003,17	0,04	855,34	0,04	147,83	17,28
Inmovilizaciones materiales.....	275.350,45	10,86	283.197,70	12,00	-7.847,25	-2,77
Inmovilizaciones financieras.....	1.660.554,73	65,48	1.556.954,59	66,00	103.600,14	6,65
Acciones propias a largo plazo.....	-	-	-	-	-	-
Deudores a largo plazo.....	-	-	-	-	-	-
Gastos a distribuir en varios ejercicios.....	-	-	109,00	-	-109,00	-100,00
Activo circulante.....	599.014,60	23,62	518.216,56	21,96	80.798,04	15,59
Accionistas por desembolsos exigidos.....	-	-	-	-	-	-
Existencias.....	291.375,00	11,48	215.784,76	9,14	75.590,24	35,03
Deudores.....	239.013,28	9,43	192.102,59	8,14	46.910,69	24,42
Inversiones financieras temporales.....	52.427,93	2,07	105.170,50	4,46	-52.742,57	-50,15
Acciones propias a corto plazo.....	-	-	-	-	-	-
Tesorería.....	15.139,10	0,60	4.501,12	0,19	10.637,98	236,34
Ajustes por periodificación.....	1.059,29	0,04	657,59	0,03	401,70	61,09
Total.....	2.535.922,95	100,00	2.359.333,37	100,00	176.589,58	7,48

Pasivo	2007		2006		Variación	
	Miles de euros	Porcentaje	Miles de euros	Porcentaje	Absoluta	Porcentual
Fondos propios.....	407.403,50	16,07	419.834,53	17,79	-12.431,03	-2,96
Capital suscrito, reservas y resultados ejercicios anteriores.....	412.967,86	16,28	423.964,48	17,96	-10.996,62	-2,59
Pérdidas y ganancias.....	-5.564,36	-0,21	-4.129,95	-0,17	-1.434,41	-34,73
Ingresos a distribuir en varios ejercicios.....	18.533,42	0,73	20.214,37	0,86	-1.680,95	-8,32
Provisiones para riesgos y gastos a largo plazo.....	1.693.295,22	66,77	1.607.234,95	68,13	86.060,27	5,35
Acreeedores a largo plazo.....	213.090,45	8,40	121.778,90	5,16	91.311,55	74,98
Obligaciones y otros valores negociables.....	-	-	-	-	-	-
Deudas con entidades de crédito.....	180.015,00	7,10	90.020,00	3,81	89.995,00	99,97
Deudas con empresas del grupo y asociadas.....	18.035,20	0,71	17.211,21	0,73	823,99	4,79
Otras deudas a largo plazo.....	15.040,25	0,59	14.547,69	0,62	492,56	3,39
Acreeedores a corto plazo.....	179.444,36	7,08	179.845,62	7,62	-401,26	-0,22
Obligaciones y otros valores negociables.....	-	-	-	-	-	-
Deudas con entidades de crédito.....	722,58	0,03	32.256,45	1,37	-31.533,87	-97,76
Deudas con empresas del grupo y asociadas.....	21.230,53	0,84	8.519,33	0,36	12.711,20	149,20
Otras deudas a corto plazo.....	156.620,84	6,18	138.423,68	5,86	18.197,16	13,15
Ajustes por periodificación.....	870,41	0,03	646,16	0,03	224,25	34,71
Provisiones para riesgos y gastos a corto plazo.....	24.156,00	0,95	10.425,00	0,44	13.731,00	131,71
Total.....	2.535.922,95	100,00	2.359.333,37	100,00	176.589,58	7,48

Cuenta de pérdidas y ganancias

Industrias extractivas

Concepto	2007		2006		Variación	
	Miles de euros	Porcentaje	Miles de euros	Porcentaje	Absoluta	Porcentual
Ventas netas, prestación de servicios y otros ingresos de explotación.....	401.503,59	97,33	380.274,79	97,02	21.228,80	5,58
± Variación existencias de productos terminados y en curso de fabricación.....	1.298,41	0,31	4.724,10	1,21	-3.425,69	-72,52
+ Trabajos efectuados por la empresa para su inmovilizado.....	8.722,55	2,11	6.032,20	1,54	2.690,35	44,60
+ Subvenciones a la explotación.....	1.029,01	0,25	920,27	0,23	108,74	11,82
Valor de la producción.....	412.553,56	100,00	391.951,36	100,00	20.602,20	5,26
- Consumo de mercaderías, materias primas y otras materias consumibles.....	193.306,31	46,86	186.399,78	47,56	6.906,53	3,71
- Gastos externos y de explotación.....	112.757,26	27,33	106.893,15	27,27	5.864,11	5,49
Valor añadido de la empresa.....	106.489,99	25,81	98.658,43	25,17	7.831,56	7,94
- Gastos de personal.....	166.876,92	40,44	179.114,07	45,69	-12.237,15	-6,83
Resultado bruto de explotación.....	-60.386,93	-14,63	-80.455,64	-20,52	20.068,71	24,94
- Dotación para amortizaciones de inmovilizado.....	30.527,22	7,41	29.163,72	7,45	1.363,50	4,68
- Dotación al fondo de reversión.....	-	-	-	-	-	-
± Insolvencias de crédito y variación provisiones de tráfico.....	-312,26	-0,07	-293,45	-0,07	-18,81	-6,41
Resultado neto de explotación.....	-91.226,41	-22,11	-109.912,81	-28,04	18.686,40	17,00
+ Ingresos financieros.....	13.644,35	3,30	12.679,71	3,24	964,64	7,61
- Gastos financieros.....	8.720,11	2,11	4.103,69	1,05	4.616,42	112,49
± Dotaciones para amortizaciones y provisiones financieras.....	-69,04	-0,01	-	-	-69,04	-
Resultado de las actividades ordinarias.....	-86.371,21	-20,93	-101.336,79	-25,85	14.965,58	14,77
+ Beneficios del inmovilizado e ingresos excepcionales.....	12.279,10	2,98	27.768,56	7,08	-15.489,46	-55,78
- Pérdidas procedentes del inmovilizado y gastos excepcionales..	35.486,09	8,60	29.739,22	7,59	5.746,87	19,32
± Variación provisiones del inmovilizado inmaterial, material y cartera de control.....	1.204,81	0,29	-100,33	-0,02	1.305,14	1.300,85
Resultado antes de impuestos.....	-108.373,39	-26,26	-103.407,78	-26,38	-4.965,61	-4,80
± Impuesto sobre sociedades.....	102.809,03	24,92	99.277,83	25,33	3.531,20	3,56
Resultado del ejercicio.....	-5.564,36	-1,34	-4.129,95	-1,05	-1.434,41	-34,73

Cuadro de financiación

Industrias extractivas

Aplicaciones	Miles de euros		Orígenes	Miles de euros	
	2007	2006		2007	2006
Recursos aplicados en las operaciones.....	-	-	Recursos procedentes de las operaciones.....	43.083,99	28.323,78
Gastos establecimiento y formalización de deudas.....	-	-	Aportaciones de accionistas.....	62.682,00	30.900,00
Adquisiciones de inmovilizado o traspasos del corto plazo.....	40.398,84	48.300,58	Ampliaciones de capital.....	-	-
Inmovilizaciones inmateriales.....	528,14	274,40	Compensaciones de pérdidas.....	62.682,00	30.900,00
Inmovilizaciones materiales.....	37.286,34	30.709,65	Subvenciones de capital.....	58,00	2.702,15
Inmovilizaciones financieras.....	2.584,36	17.316,53	Deudas a largo plazo o traspasos del corto plazo.....	91.651,00	102.916,44
Adquisiciones de acciones propias.....	-	-	Empréstitos y otros pasivos análogos.....	-	-
Deudores por operaciones de tráfico a largo plazo.....	-	-	De empresas del grupo y asociadas.....	1.122,00	12.863,00
Reducciones de capital.....	-	-	Otras deudas.....	90.529,00	90.053,44
Dividendos.....	14.879,67	14.365,65	Enajenación de inmovilizado.....	6.568,05	4.974,63
Cancelación o traspaso a corto plazo de deuda a largo plazo.....	41,44	31.492,30	Inmovilizaciones inmateriales.....	15,00	-
Empréstitos y otros pasivos análogos.....	-	-	Inmovilizaciones materiales.....	3.711,25	4.594,63
De empresas del grupo y asociadas.....	-	33,44	Inmovilizaciones financieras.....	2.841,80	380,00
Otras deudas.....	41,44	31.458,86	Enajenación de acciones propias.....	-	-
Administraciones Públicas a largo plazo.....	-	-	Cancelación anticipada o traspaso a corto plazo de inmovilizaciones financieras.....	0,44	1.337,97
Provisiones para riesgos y gastos.....	60.990,61	42.264,15	Empresas del grupo y asociadas.....	-	1.335,78
Otras.....	20.348,10	12.065,51	Administraciones Públicas a largo plazo.....	-	-
			Otras inversiones financieras.....	0,44	2,19
			Cancelación anticipada o traspaso a c.p. de deudores a l.p. por operaciones de tráfico.....	-	-
			Otros.....	83,48	13,10
Total Aplicaciones.....	136.658,66	148.488,19	Total Orígenes.....	204.126,96	171.168,07
Aumento de capital circulante.....	67.468,30	22.679,88	Disminución de capital circulante.....	-	-

Resultado de las operaciones
Industrias extractivas

Miles de euros

Concepto	2007	2006
Resultado contable del ejercicio.....	-5.564,36	-4.129,95
Más		
Dotaciones a las amortizaciones y provisiones de inmovilizado.....	39.116,60	33.616,72
Dotación a la provisión para riesgos y gastos.....	14.619,39	6.504,31
Gastos derivados de intereses diferidos.....	-	-
Amortización de gastos de formalización de deudas.....	-	-
Diferencias de cambio negativas.....	-	-
Pérdidas en enajenación de inmovilizado.....	458,50	10.593,74
Impuesto sobre sociedades diferido en el ejercicio.....	-	-
Otros.....	4.842,00	2.623,00
Menos		
Excesos de provisiones de inmovilizado.....	2.618,87	230,82
Excesos de provisiones para riesgos y gastos.....	1.039,51	2.299,93
Ingresos derivados de intereses diferidos.....	-	-
Diferencias de cambio positivas.....	-	-
Beneficios en la enajenación de inmovilizado.....	4.921,11	4.090,79
Subvenciones de capital traspasadas al resultado del ejercicio.....	1.639,50	14.262,50
Impuestos sobre sociedades anticipado en el ejercicio o crédito impositivo generado por compensación de pérdidas.....	-	-
Otros.....	169,15	-
Resultado generado o aplicado por las operaciones.....	43.083,99	28.323,78

Variación del capital circulante
Industrias extractivas

Miles de euros

Concepto	Aumentos		Disminuciones	
	2007	2006	2007	2006
Accionistas por desembolsos exigidos.....	-	-	-	-
Existencias.....	75.590,24	35.402,53	-	-
Deudores.....	46.910,69	19.530,61	-	-
Acreedores y provisiones para riesgos y gastos a corto plazo.....	-	8.168,72	13.329,74	-
Inversiones financieras temporales.....	-	-	52.742,57	35.747,38
Acciones propias.....	-	-	-	-
Tesorería.....	10.637,98	-	-	4.812,97
Ajustes por periodificación.....	401,70	138,37	-	-
Total.....	133.540,61	63.240,23	66.072,31	40.560,35
Variación del capital circulante.....	67.468,30	22.679,88	-	-

Concepto	2007	2006
Situación financiera		
Liquidez (%): $((\text{Activo circulante} - \text{Existencias}) / \text{Pasivo circulante}) \times 100$	151,10	158,95
Solvencia técnica (%): $(\text{Activo circulante} / \text{Pasivo circulante}) \times 100$	294,21	272,36
Endeudamiento (%): $(\text{Exigible a corto y largo plazo} / \text{Fondos propios}) \times 100$	96,35	71,84
Cobertura del inmovilizado (%): $(\text{Recursos permanentes} / \text{Activo fijo}) \times 100$	120,42	117,81
Endeudamiento a corto plazo (%): $(\text{Pasivo circulante} / \text{Fondos propios}) \times 100$	49,98	45,32
Financiación bancaria sobre recursos ajenos (%): $(\text{Deudas con entidades de crédito} / \text{Exigible a corto y largo plazo}) \times 100$	46,04	40,54
Estructura		
Gastos financieros sobre cifra de negocios (%): $(\text{Gastos financieros} / \text{Importe neto de la cifra de negocios}) \times 100$	2,23	1,11
Subvenciones sobre cifra de negocios (%): $(\text{Subvenciones a la explotación} / \text{Importe neto de la cifra de negocios}) \times 100$	0,26	0,25
Inmovilizado sobre total activo (%): $(\text{Inmovilizado} / \text{Total activo}) \times 100$	76,38	78,03
Fondos propios sobre total pasivo (%): $(\text{Fondos propios} / \text{Total pasivo}) \times 100$	16,07	17,80
Rentabilidad		
Margen bruto de explotación (%): $(\text{Resultado bruto de explotación} / \text{Importe neto de la cifra de negocios}) \times 100$	-15,44	-21,67
Rentabilidad económica (%): $(\text{Resultado antes de impuestos} + \text{Gastos financieros} / \text{Total activo}) \times 100$	-3,93	-4,21
Rentabilidad financiera (%): $(\text{Resultado después de impuestos} / \text{Fondos propios}) \times 100$	-1,37	-0,98
Dividendos sobre fondos propios (%): $(\text{Dividendos} / \text{Fondos propios}) \times 100$	4,53	3,54
Productividad		
Inmovilizado en explotación por empleado (Miles de euros): $\text{Inmovilizaciones materiales} / \text{Plantilla media activa}$	77,70	71,86
Cifra de negocios por empleado (Miles de euros): $\text{Importe neto de la cifra de negocios} / \text{Plantilla media activa}$	110,36	94,22
Coste medio de personal (Miles de euros): $\text{Gastos de personal} / \text{Plantilla media activa}$	47,09	45,45
Beneficios por empleado (Miles de euros): $\text{Resultado después de impuestos} / \text{Plantilla media activa}$	-1,57	-1,05

Distribucion de personal**Industrias extractivas**

Plantilla media

Categorías	2007		2006	
	Personal fijo	Personal eventual	Personal fijo	Personal eventual
Directivos, técnicos y similares.....	1.058	27	1.134	24
Administrativos y auxiliares.....	219	-	254	1
Obreros y subalternos.....	2.212	28	2.508	20
TOTAL.....	3.489	55	3.896	45



**DISTRIBUCIÓN DE ENERGÍA Y
EXPLOTACIÓN DE RECURSOS
HÍDRICOS**

ENTIDADES TRATADAS

AGUAS DE LA CUENCA DEL EBRO, S.A. (ACESA)
AGUAS DE LA CUENCA DEL GUADALQUIVIR, S.A. (AQUAVIR)
AGUAS DE LA CUENCA DEL NORTE, S.A. (ACUANORTE)
AGUAS DE LA CUENCA DEL SEGURA, S.A. (ACSEGURA)
AGUAS DE LA CUENCA DEL TAJO, S.A.
AGUAS DE LAS CUENCAS MEDITERRANEAS, S.A. (ACUAMED)
AGUAS DEL DUERO, S.A. (ADSA)
AGUAS DEL JÚCAR, S.A., SOCIEDAD UNIPERSONAL
DEPURADORA DEL BAIX LLOBREGAT, S.A. (DEPURBAIX)
HIDROGUADIANA, S.A.
SOCIEDAD ESTATAL CANAL DE NAVARRA S.A. (CANAL DE NAVARRA)

2.2.1. Balance de situación

Distribución de energía y explotación de recursos hídricos

Activo	2007		2006		Variación	
	Miles de euros	Porcentaje	Miles de euros	Porcentaje	Absoluta	Porcentual
Accionistas (socios) por desembolsos no exigidos.....	-	-	-	-	-	-
Inmovilizado.....	2.831.705,44	54,69	2.191.784,82	48,61	639.920,62	29,20
Gastos de establecimiento.....	6.282,33	0,12	5.845,42	0,13	436,91	7,47
Inmovilizaciones inmateriales.....	29.262,52	0,57	29.417,39	0,65	-154,87	-0,53
Inmovilizaciones materiales.....	2.357.477,70	45,53	1.763.670,26	39,12	593.807,44	33,67
Inmovilizaciones financieras.....	438.682,89	8,47	365.688,49	8,11	72.994,40	19,96
Acciones propias a largo plazo.....	-	-	-	-	-	-
Deudores a largo plazo.....	-	-	27.163,26	0,60	-27.163,26	-100,00
Gastos a distribuir en varios ejercicios.....	1.318,10	0,03	10.547,19	0,23	-9.229,09	-87,50
Activo circulante.....	2.344.540,37	45,28	2.306.952,50	51,16	37.587,87	1,63
Accionistas por desembolsos exigidos.....	34.000,55	0,66	-	-	34.000,55	-
Existencias.....	296.033,52	5,72	284.703,98	6,31	11.329,54	3,98
Deudores.....	663.915,12	12,82	624.107,87	13,84	39.807,25	6,38
Inversiones financieras temporales.....	740.753,68	14,30	941.521,90	20,88	-200.768,22	-21,32
Acciones propias a corto plazo.....	-	-	-	-	-	-
Tesorería.....	609.205,85	11,77	456.160,16	10,12	153.045,69	33,55
Ajustes por periodificación.....	631,65	0,01	458,59	0,01	173,06	37,74
Total.....	5.177.563,91	100,00	4.509.284,51	100,00	668.279,40	14,82

Pasivo	2007		2006		Variación	
	Miles de euros	Porcentaje	Miles de euros	Porcentaje	Absoluta	Porcentual
Fondos propios.....	3.099.143,56	59,86	2.547.854,42	56,51	551.289,14	21,64
Capital suscrito, reservas y resultados ejercicios anteriores.....	3.093.358,72	59,75	2.550.557,81	56,56	542.800,91	21,28
Pérdidas y ganancias.....	5.784,84	0,11	-2.703,39	-0,05	8.488,23	313,98
Ingresos a distribuir en varios ejercicios.....	1.261.960,69	24,37	1.172.064,12	25,99	89.896,57	7,67
Provisiones para riesgos y gastos a largo plazo.....	5.124,79	0,10	5.137,13	0,11	-12,34	-0,24
Acreedores a largo plazo.....	465.419,36	8,99	545.320,53	12,09	-79.901,17	-14,65
Obligaciones y otros valores negociables.....	-	-	-	-	-	-
Deudas con entidades de crédito.....	191.167,56	3,69	154.631,81	3,43	36.535,75	23,63
Deudas con empresas del grupo y asociadas.....	-	-	-	-	-	-
Otras deudas a largo plazo.....	274.251,80	5,30	390.688,72	8,66	-116.436,92	-29,80
Acreedores a corto plazo.....	345.915,51	6,68	238.908,31	5,30	107.007,20	44,79
Obligaciones y otros valores negociables.....	-	-	-	-	-	-
Deudas con entidades de crédito.....	81.113,13	1,57	70.490,97	1,56	10.622,16	15,07
Deudas con empresas del grupo y asociadas.....	87,43	-	4,24	-	83,19	1.962,03
Otras deudas a corto plazo.....	252.292,05	4,87	168.357,78	3,74	83.934,27	49,85
Ajustes por periodificación.....	12.422,90	0,24	55,32	-	12.367,58	22.356,44
Provisiones para riesgos y gastos a corto plazo.....	-	-	-	-	-	-
Total.....	5.177.563,91	100,00	4.509.284,51	100,00	668.279,40	14,82

Cuenta de pérdidas y ganancias

Distribución de energía y explotación de recursos hídricos

Concepto	2007		2006		Variación	
	Miles de euros	Porcentaje	Miles de euros	Porcentaje	Absoluta	Porcentual
Ventas netas, prestación de servicios y otros ingresos de explotación.....	27.179,12	62,62	18.498,22	-9,79	8.680,90	46,93
± Variación existencias de productos terminados y en curso de fabricación.....	6.464,92	14,90	-215.331,36	114,05	221.796,28	103,00
+ Trabajos efectuados por la empresa para su inmovilizado.....	9.759,10	22,48	8.051,05	-4,26	1.708,05	21,22
+ Subvenciones a la explotación.....	-	-	-	-	-	-
Valor de la producción.....	43.403,14	100,00	-188.782,09	100,00	232.185,23	122,99
- Consumo de mercaderías, materias primas y otras materias consumibles.....	8.241,76	18,99	6.143,30	-3,25	2.098,46	34,16
- Gastos externos y de explotación.....	42.202,81	97,23	42.298,09	-22,41	-95,28	-0,23
Valor añadido de la empresa.....	-7.041,43	-16,22	-237.223,48	125,66	230.182,05	97,03
- Gastos de personal.....	16.849,20	38,82	15.532,83	-8,23	1.316,37	8,47
Resultado bruto de explotación.....	-23.890,63	-55,04	-252.756,31	133,89	228.865,68	90,55
- Dotación para amortizaciones de inmovilizado.....	21.625,74	49,83	15.582,39	-8,26	6.043,35	38,78
- Dotación al fondo de reversión.....	-	-	-	-	-	-
± Insolvencias de crédito y variación provisiones de tráfico.....	-664,00	-1,52	-726,57	0,38	62,57	8,61
Resultado neto de explotación.....	-46.180,37	-106,39	-269.065,27	142,53	222.884,90	82,84
+ Ingresos financieros.....	54.225,50	124,93	39.668,86	-21,01	14.556,64	36,70
- Gastos financieros.....	3.206,25	7,39	4.401,04	-2,33	-1.194,79	-27,15
± Dotaciones para amortizaciones y provisiones financieras.....	-	-	-	-	-	-
Resultado de las actividades ordinarias.....	4.838,88	11,15	-233.797,45	123,85	238.636,33	102,07
+ Beneficios del inmovilizado e ingresos excepcionales.....	23.310,55	53,70	241.034,46	-127,67	-217.723,91	-90,33
- Pérdidas procedentes del inmovilizado y gastos excepcionales..	14.969,85	34,49	5.239,70	-2,77	9.730,15	185,70
± Variación provisiones del inmovilizado inmaterial, material y cartera de control.....	-219,06	-0,50	-28,24	0,01	-190,82	-675,71
Resultado antes de impuestos.....	12.960,52	29,86	1.969,07	-1,04	10.991,45	558,21
± Impuesto sobre sociedades.....	-7.175,68	-16,53	-4.672,46	2,47	-2.503,22	-53,57
Resultado del ejercicio.....	5.784,84	13,33	-2.703,39	1,43	8.488,23	313,98

Cuadro de financiación

Distribución de energía y explotación de recursos hídricos

Aplicaciones	Miles de euros		Orígenes	Miles de euros	
	2007	2006		2007	2006
Recursos aplicados en las operaciones.....	-	224.731,14	Recursos procedentes de las operaciones.....	20.008,67	-
Gastos establecimiento y formalización de deudas.....	2.526,78	5.956,54	Aportaciones de accionistas.....	746.962,54	453.314,37
Adquisiciones de inmovilizado o traspasos del corto plazo.....	899.483,17	822.222,26	Ampliaciones de capital.....	746.962,54	375.178,86
Inmovilizaciones inmateriales.....	2.171,22	298,69	Compensaciones de pérdidas.....	-	78.135,51
Inmovilizaciones materiales.....	663.917,62	821.860,09	Subvenciones de capital.....	186.471,20	299.105,02
Inmovilizaciones financieras.....	233.394,33	63,48	Deudas a largo plazo o traspasos del corto plazo.....	195.795,65	123.899,40
Adquisiciones de acciones propias.....	-	-	Empréstitos y otros pasivos análogos.....	22.897,58	61.715,42
Deudores por operaciones de tráfico a largo plazo.....	12.978,87	27.326,89	De empresas del grupo y asociadas.....	-	-
Reducciones de capital.....	39.186,00	-	Otras deudas.....	172.898,07	62.183,98
Dividendos.....	-	-	Enajenación de inmovilizado.....	175.395,98	74.291,72
Cancelación o traspaso a corto plazo de deuda a largo plazo.....	250.133,68	13.253,59	Inmovilizaciones inmateriales.....	2,81	-
Empréstitos y otros pasivos análogos.....	7.889,23	6.408,81	Inmovilizaciones materiales.....	1.006,33	74.289,59
De empresas del grupo y asociadas.....	-	-	Inmovilizaciones financieras.....	174.386,84	2,13
Otras deudas.....	240.689,92	5.502,28	Enajenación de acciones propias.....	-	-
Administraciones Públicas a largo plazo.....	1.554,53	1.342,50	Cancelación anticipada o traspaso a corto plazo de inmovilizaciones financieras.....	11.097,08	12.613,20
Provisiones para riesgos y gastos.....	39,56	6.860,42	Empresas del grupo y asociadas.....	-	-
Otras.....	85.928,48	18.642,05	Administraciones Públicas a largo plazo.....	11.015,84	12.613,20
			Otras inversiones financieras.....	81,24	-
			Cancelación anticipada o traspaso a c.p. de deudores a l.p. por operaciones de tráfico.....	38.741,97	-
			Otros.....	417,11	36.488,29
Total Aplicaciones.....	1.290.276,54	1.118.992,89	Total Orígenes.....	1.374.890,20	999.712,00
Aumento de capital circulante.....	84.613,66	-	Disminución de capital circulante.....	-	119.280,89

Resultado de las operaciones
Distribución de energía y explotación de recursos hídricos

Miles de euros

Concepto	2007	2006
Resultado contable del ejercicio.....	5.784,84	-2.703,39
Más		
Dotaciones a las amortizaciones y provisiones de inmovilizado.....	21.845,81	15.609,42
Dotación a la provisión para riesgos y gastos.....	27,22	12,75
Gastos derivados de intereses diferidos.....	-	-
Amortización de gastos de formalización de deudas.....	-	-
Diferencias de cambio negativas.....	-	-
Pérdidas en enajenación de inmovilizado.....	1.732,88	575,49
Impuesto sobre sociedades diferido en el ejercicio.....	-	-
Otros.....	9.229,08	2.431,57
Menos		
Excesos de provisiones de inmovilizado.....	-	-
Excesos de provisiones para riesgos y gastos.....	-	-
Ingresos derivados de intereses diferidos.....	-	-
Diferencias de cambio positivas.....	-	-
Beneficios en la enajenación de inmovilizado.....	248,00	1,28
Subvenciones de capital traspasadas al resultado del ejercicio.....	16.508,77	232.035,51
Impuestos sobre sociedades anticipado en el ejercicio o crédito impositivo generado por compensación de pérdidas.....	-	-
Otros.....	1.854,39	8.620,19
Resultado generado o aplicado por las operaciones.....	20.008,67	-224.731,14

Variación del capital circulante

Distribución de energía y explotación de recursos hídricos

Miles de euros

Concepto	Aumentos		Disminuciones	
	2007	2006	2007	2006
Accionistas por desembolsos exigidos.....	34.000,55	-	-	12.002,11
Existencias.....	11.329,54	-	-	168.297,57
Deudores.....	40.734,40	45.124,19	-	-
Acreedores y provisiones para riesgos y gastos a corto plazo.....	-	34.755,78	111.555,94	-
Inversiones financieras temporales.....	-	-	45.961,94	167.612,75
Acciones propias.....	-	-	-	-
Tesorería.....	155.891,35	148.474,04	-	-
Ajustes por periodificación.....	175,70	277,53	-	-
Total.....	242.131,54	228.631,54	157.517,88	347.912,43
Variación del capital circulante.....	84.613,66	-	-	119.280,89

Concepto	2007	2006
Situación financiera		
Liquidez (%): ((Activo circulante - Existencias) / Pasivo circulante) x 100.....	592,20	846,45
Solvencia técnica (%): (Activo circulante / Pasivo circulante) x 100.....	677,78	965,62
Endeudamiento (%): (Exigible a corto y largo plazo / Fondos propios) x 100.....	26,18	30,78
Cobertura del inmovilizado (%): (Recursos permanentes / Activo fijo) x 100.....	170,55	193,90
Endeudamiento a corto plazo (%): (Pasivo circulante / Fondos propios) x 100.....	11,16	9,38
Financiación bancaria sobre recursos ajenos (%): (Deudas con entidades de crédito / Exigible a corto y largo plazo) x 100.....	33,56	28,71
Estructura		
Gastos financieros sobre cifra de negocios (%): (Gastos financieros / Importe neto de la cifra de negocios) x 100.....	12,24	24,32
Subvenciones sobre cifra de negocios (%): (Subvenciones a la explotación / Importe neto de la cifra de negocios) x 100.....	-	-
Inmovilizado sobre total activo (%): (Inmovilizado / Total activo) x 100.....	54,69	48,61
Fondos propios sobre total pasivo (%): (Fondos propios / Total pasivo) x 100.....	59,86	56,50
Rentabilidad		
Margen bruto de explotación (%): (Resultado bruto de explotación / Importe neto de la cifra de negocios) x 100.....	-91,22	-1.396,71
Rentabilidad económica (%): (Resultado antes de impuestos + Gastos financieros / Total activo) x 100.....	0,31	0,14
Rentabilidad financiera (%): (Resultado después de impuestos / Fondos propios) x 100.....	0,19	-0,11
Dividendos sobre fondos propios (%): (Dividendos / Fondos propios) x100.....	-	-
Productividad		
Inmovilizado en explotación por empleado (Miles de euros): Inmovilizaciones materiales / Plantilla media activa.....	9.137,51	7.348,63
Cifra de negocios por empleado (Miles de euros): Importe neto de la cifra de negocios / Plantilla media activa.....	101,52	75,40
Coste medio de personal (Miles de euros): Gastos de personal / Plantilla media activa.....	65,31	64,72
Beneficios por empleado (Miles de euros): Resultado después de impuestos / Plantilla media activa.....	22,42	-11,26

Distribucion de personal**Distribución de energía y explotación de recursos hídricos**

Plantilla media

Categorías	2007		2006	
	Personal fijo	Personal eventual	Personal fijo	Personal eventual
Directivos, técnicos y similares.....	166	9	153	7
Administrativos y auxiliares.....	72	3	69	6
Obreros y subalternos.....	2	6	2	3
TOTAL.....	240	18	224	16



INDUSTRIAS MANUFACTURERAS

ENTIDADES TRATADAS

COMPANÍA ESPAÑOLA DE TABACO EN RAMA, S.A. (CETARSA)
ENUSEGUR, S.A.
EQUIPOS NUCLEARES, S.A. (ENSA)
EQUIPOS TERMOMETÁLICOS, S.A. (E.T.M.)
FABRICA NACIONAL DE MONEDA Y TIMBRE-REAL CASA DE LA
MONEDA (F. N. M. T.)
IZAR CONSTRUCCIONES NAVALES, S.A. (EN LIQUIDACIÓN) (IZAR)
MOLYPHARMA, S.A.
NAVANTIA, S.A.
QUALITY FISH INDUSTRIAS PESQUERAS, S.A.
QUALITY FOOD INDUSTRIA ALIMENTARIA, S.A.U.
REDALSA, S.A.
S.A. DE ELECTRÓNICA SUBMARINA (SAES)
SAINSEL SISTEMAS NAVALES, S.A.U.

Balance de situación

Industrias Manufactureras

Activo	2007		2006		Variación	
	Miles de euros	Porcentaje	Miles de euros	Porcentaje	Absoluta	Porcentual
Accionistas (socios) por desembolsos no exigidos.....	187.500,00	3,29	188.314,00	3,76	-814,00	-0,43
Inmovilizado.....	2.374.904,26	41,71	1.966.814,70	39,22	408.089,56	20,75
Gastos de establecimiento.....	130,08	-	191,19	-	-61,11	-31,96
Inmovilizaciones inmateriales.....	5.979,35	0,11	2.750,21	0,05	3.229,14	117,41
Inmovilizaciones materiales.....	591.594,44	10,39	510.704,06	10,18	80.890,38	15,84
Inmovilizaciones financieras.....	106.905,39	1,88	482.395,24	9,62	-375.489,85	-77,84
Acciones propias a largo plazo.....	-	-	-	-	-	-
Deudores a largo plazo.....	1.670.295,00	29,34	970.774,00	19,36	699.521,00	72,06
Gastos a distribuir en varios ejercicios.....	96,68	-	118,57	-	-21,89	-18,46
Activo circulante.....	3.131.287,90	55,00	2.859.185,18	57,02	272.102,72	9,52
Accionistas por desembolsos exigidos.....	84,99	-	-	-	84,99	-
Existencias.....	535.978,96	9,41	481.620,34	9,60	54.358,62	11,29
Deudores.....	1.195.689,06	21,00	970.649,49	19,36	225.039,57	23,18
Inversiones financieras temporales.....	1.274.588,80	22,39	1.242.054,47	24,78	32.534,33	2,62
Acciones propias a corto plazo.....	-	-	-	-	-	-
Tesorería.....	124.562,33	2,19	163.137,32	3,25	-38.574,99	-23,65
Ajustes por periodificación.....	383,76	0,01	1.723,56	0,03	-1.339,80	-77,73
Total.....	5.693.788,84	100,00	5.014.432,45	100,00	679.356,39	13,55

Pasivo	2007		2006		Variación	
	Miles de euros	Porcentaje	Miles de euros	Porcentaje	Absoluta	Porcentual
Fondos propios.....	-1.587.004,50	-27,88	-1.643.738,57	-32,78	56.734,07	3,45
Capital suscrito, reservas y resultados ejercicios anteriores.....	-1.515.445,60	-26,61	-1.485.711,03	-29,62	-29.734,57	-2,00
Pérdidas y ganancias.....	-71.558,90	-1,25	-158.027,54	-3,15	86.468,64	54,72
Ingresos a distribuir en varios ejercicios.....	18.416,80	0,32	18.843,45	0,38	-426,65	-2,26
Provisiones para riesgos y gastos a largo plazo.....	900.372,67	15,81	905.118,66	18,05	-4.745,99	-0,52
Acreedores a largo plazo.....	3.310.340,32	58,14	2.644.021,35	52,73	666.318,97	25,20
Obligaciones y otros valores negociables.....	-	-	-	-	-	-
Deudas con entidades de crédito.....	1.699,46	0,03	2.246,96	0,04	-547,50	-24,37
Deudas con empresas del grupo y asociadas.....	89.235,30	1,57	63.772,55	1,27	25.462,75	39,93
Otras deudas a largo plazo.....	3.219.405,56	56,54	2.578.001,84	51,41	641.403,72	24,88
Acreedores a corto plazo.....	2.867.175,72	50,36	2.886.593,80	57,56	-19.418,08	-0,67
Obligaciones y otros valores negociables.....	40,24	-	-	-	40,24	-
Deudas con entidades de crédito.....	10.043,97	0,18	67.008,73	1,34	-56.964,76	-85,01
Deudas con empresas del grupo y asociadas.....	1.472.810,53	25,87	1.411.887,27	28,15	60.923,26	4,32
Otras deudas a corto plazo.....	1.379.656,82	24,23	1.401.981,30	27,96	-22.324,48	-1,59
Ajustes por periodificación.....	4.624,16	0,08	5.716,50	0,11	-1.092,34	-19,11
Provisiones para riesgos y gastos a corto plazo.....	184.487,83	3,24	203.593,76	4,06	-19.105,93	-9,38
Total.....	5.693.788,84	100,00	5.014.432,45	100,00	679.356,39	13,55

Cuenta de pérdidas y ganancias

Industrias Manufactureras

Concepto	2007		2006		Variación	
	Miles de euros	Porcentaje	Miles de euros	Porcentaje	Absoluta	Porcentual
Ventas netas, prestación de servicios y otros ingresos de explotación.....	1.856.228,26	100,22	1.689.043,50	100,05	167.184,76	9,90
± Variación existencias de productos terminados y en curso de fabricación.....	-20.421,02	-1,10	-11.442,64	-0,67	-8.978,38	-78,46
+ Trabajos efectuados por la empresa para su inmovilizado.....	4.209,33	0,23	1.749,29	0,10	2.460,04	140,63
+ Subvenciones a la explotación.....	12.007,35	0,65	8.837,93	0,52	3.169,42	35,86
Valor de la producción.....	1.852.023,92	100,00	1.688.188,08	100,00	163.835,84	9,70
- Consumo de mercaderías, materias primas y otras materias consumibles.....	662.711,22	35,78	681.203,27	40,35	-18.492,05	-2,71
- Gastos externos y de explotación.....	729.162,62	39,37	643.123,57	38,10	86.039,05	13,38
Valor añadido de la empresa.....	460.150,08	24,85	363.861,24	21,55	96.288,84	26,46
- Gastos de personal.....	421.562,69	22,77	430.819,40	25,51	-9.256,71	-2,15
Resultado bruto de explotación.....	38.587,39	2,08	-66.958,16	-3,96	105.545,55	157,63
- Dotación para amortizaciones de inmovilizado.....	49.868,53	2,69	55.447,54	3,29	-5.579,01	-10,06
- Dotación al fondo de reversión.....	-	-	-	-	-	-
± Insolvencias de crédito y variación provisiones de tráfico.....	47.274,05	2,55	-14.593,39	-0,86	61.867,44	423,94
Resultado neto de explotación.....	35.992,91	1,94	-136.999,09	-8,11	172.992,00	126,27
+ Ingresos financieros.....	60.285,05	3,26	40.399,21	2,39	19.885,84	49,22
- Gastos financieros.....	77.413,49	4,19	81.075,96	4,80	-3.662,47	-4,52
± Dotaciones para amortizaciones y provisiones financieras.....	-92,51	-	-74,10	-	-18,41	-24,84
Resultado de las actividades ordinarias.....	18.771,96	1,01	-177.749,94	-10,52	196.521,90	110,56
+ Beneficios del inmovilizado e ingresos excepcionales.....	142.555,95	7,70	331.049,18	19,60	-188.493,23	-56,94
- Pérdidas procedentes del inmovilizado y gastos excepcionales..	204.509,45	11,04	307.112,66	18,19	-102.603,21	-33,41
± Variación provisiones del inmovilizado inmaterial, material y cartera de control.....	2.169,34	0,12	10.105,02	0,60	-7.935,68	-78,53
Resultado antes de impuestos.....	-41.012,20	-2,21	-143.708,40	-8,51	102.696,20	71,46
± Impuesto sobre sociedades.....	-30.546,70	-1,65	-14.319,14	-0,85	-16.227,56	-113,33
Resultado del ejercicio.....	-71.558,90	-3,86	-158.027,54	-9,36	86.468,64	54,72

Cuadro de financiación

Industrias Manufactureras

Aplicaciones	Miles de euros		Orígenes	Miles de euros	
	2007	2006		2007	2006
Recursos aplicados en las operaciones.....	-	-	Recursos procedentes de las operaciones.....	1.231,47	55.688,76
Gastos establecimiento y formalización de deudas.....	-	-	Aportaciones de accionistas.....	167.984,55	297.550,80
Adquisiciones de inmovilizado o traspasos del corto plazo.....	266.590,02	64.132,51	Ampliaciones de capital.....	749,97	-
Inmovilizaciones inmateriales.....	5.486,55	1.613,39	Compensaciones de pérdidas.....	167.234,58	297.550,80
Inmovilizaciones materiales.....	64.147,37	57.989,89	Subvenciones de capital.....	-	1.610,00
Inmovilizaciones financieras.....	196.956,10	4.529,23	Deudas a largo plazo o traspasos del corto plazo.....	739.815,42	513.564,59
Adquisiciones de acciones propias.....	-	-	Empréstitos y otros pasivos análogos.....	-	-
Deudores por operaciones de tráfico a largo plazo.....	183.468,00	438.598,00	De empresas del grupo y asociadas.....	41.478,04	33.224,03
Reducciones de capital.....	-	-	Otras deudas.....	698.337,38	480.340,56
Dividendos.....	39.691,52	25.936,19	Enajenación de inmovilizado.....	13.832,53	23.455,11
Cancelación o traspaso a corto plazo de deuda a largo plazo.....	73.519,03	9.751,13	Inmovilizaciones inmateriales.....	-	-
Empréstitos y otros pasivos análogos.....	-	-	Inmovilizaciones materiales.....	12.702,53	10.789,67
De empresas del grupo y asociadas.....	6.023,41	6.353,00	Inmovilizaciones financieras.....	1.130,00	12.665,44
Otras deudas.....	67.495,62	3.384,62	Enajenación de acciones propias.....	-	-
Administraciones Públicas a largo plazo.....	-	13,51	Cancelación anticipada o traspaso a corto plazo de inmovilizaciones financieras.....	23.410,44	122.057,73
Provisiones para riesgos y gastos.....	131.439,90	157.803,98	Empresas del grupo y asociadas.....	-	-
Otras.....	2.639,58	2.345,66	Administraciones Públicas a largo plazo.....	23.136,00	45.005,55
			Otras inversiones financieras.....	274,44	77.052,18
			Cancelación anticipada o traspaso a c.p. de deudores a l.p. por operaciones de tráfico.....	53.889,00	427.813,00
			Otros.....	7.811,37	12.345,75
Total Aplicaciones.....	697.348,05	698.567,47	Total Orígenes.....	1.007.974,78	1.454.085,74
Aumento de capital circulante.....	310.626,73	755.518,27	Disminución de capital circulante.....	-	-

Resultado de las operaciones
Industrias Manufactureras

Miles de euros

Concepto	2007	2006
Resultado contable del ejercicio.....	-71.558,90	-158.027,54
Más		
Dotaciones a las amortizaciones y provisiones de inmovilizado.....	51.373,32	57.913,39
Dotación a la provisión para riesgos y gastos.....	133.830,90	136.619,31
Gastos derivados de intereses diferidos.....	9,92	10,03
Amortización de gastos de formalización de deudas.....	4,22	3,38
Diferencias de cambio negativas.....	-	-
Pérdidas en enajenación de inmovilizado.....	371,06	94.792,16
Impuesto sobre sociedades diferido en el ejercicio.....	10,67	8,48
Otros.....	19,66	1.058,72
Menos		
Excesos de provisiones de inmovilizado.....	3.612,14	12.645,62
Excesos de provisiones para riesgos y gastos.....	10.801,99	18.304,14
Ingresos derivados de intereses diferidos.....	204,00	108,00
Diferencias de cambio positivas.....	6,31	-
Beneficios en la enajenación de inmovilizado.....	78.560,60	3.594,84
Subvenciones de capital traspasadas al resultado del ejercicio.....	1.732,53	8.468,29
Impuestos sobre sociedades anticipado en el ejercicio o crédito impositivo generado por compensación de pérdidas.....	17.911,81	33.568,28
Otros.....	-	-
Resultado generado o aplicado por las operaciones.....	1.231,47	55.688,76

Variación del capital circulante
Industrias Manufactureras

Miles de euros

Concepto	Aumentos		Disminuciones	
	2007	2006	2007	2006
Accionistas por desembolsos exigidos.....	84,99	-	-	-
Existencias.....	54.358,62	-	-	57.230,42
Deudores.....	225.039,57	197.826,17	-	-
Acreedores y provisiones para riesgos y gastos a corto plazo.....	38.524,01	266.071,78	-	-
Inversiones financieras temporales.....	32.534,33	341.911,52	-	-
Acciones propias.....	-	-	-	-
Tesorería.....	-	6.164,58	38.574,99	-
Ajustes por periodificación.....	-	774,64	1.339,80	-
Total.....	350.541,52	812.748,69	39.914,79	57.230,42
Variación del capital circulante.....	310.626,73	755.518,27	-	-

Concepto	2007	2006
Situación financiera		
Liquidez (%): $((\text{Activo circulante} - \text{Existencias}) / \text{Pasivo circulante}) \times 100$	85,05	76,94
Solvencia técnica (%): $(\text{Activo circulante} / \text{Pasivo circulante}) \times 100$	102,61	92,53
Endeudamiento (%): $(\text{Exigible a corto y largo plazo} / \text{Fondos propios}) \times 100$	*	*
Cobertura del inmovilizado (%): $(\text{Recursos permanentes} / \text{Activo fijo}) \times 100$	103,11	89,28
Endeudamiento a corto plazo (%): $(\text{Pasivo circulante} / \text{Fondos propios}) \times 100$	*	*
Financiación bancaria sobre recursos ajenos (%): $(\text{Deudas con entidades de crédito} / \text{Exigible a corto y largo plazo}) \times 100$	0,19	1,25
Estructura		
Gastos financieros sobre cifra de negocios (%): $(\text{Gastos financieros} / \text{Importe neto de la cifra de negocios}) \times 100$	4,25	4,86
Subvenciones sobre cifra de negocios (%): $(\text{Subvenciones a la explotación} / \text{Importe neto de la cifra de negocios}) \times 100$	0,66	0,53
Inmovilizado sobre total activo (%): $(\text{Inmovilizado} / \text{Total activo}) \times 100$	41,71	39,22
Fondos propios sobre total pasivo (%): $(\text{Fondos propios} / \text{Total pasivo}) \times 100$	*	*
Rentabilidad		
Margen bruto de explotación (%): $(\text{Resultado bruto de explotación} / \text{Importe neto de la cifra de negocios}) \times 100$	2,12	-4,01
Rentabilidad económica (%): $(\text{Resultado antes de impuestos} + \text{Gastos financieros} / \text{Total activo}) \times 100$	0,64	-1,25
Rentabilidad financiera (%): $(\text{Resultado después de impuestos} / \text{Fondos propios}) \times 100$	*	*
Dividendos sobre fondos propios (%): $(\text{Dividendos} / \text{Fondos propios}) \times 100$	*	*
Productividad		
Inmovilizado en explotación por empleado (Miles de euros): $\text{Inmovilizaciones materiales} / \text{Plantilla media activa}$	69,60	53,38
Cifra de negocios por empleado (Miles de euros): $\text{Importe neto de la cifra de negocios} / \text{Plantilla media activa}$	214,41	174,45
Coste medio de personal (Miles de euros): $\text{Gastos de personal} / \text{Plantilla media activa}$	49,60	45,03
Beneficios por empleado (Miles de euros): $\text{Resultado después de impuestos} / \text{Plantilla media activa}$	-8,42	-16,52

(*) Ratio no significativo

Distribucion de personal**Industrias Manufactureras**

Plantilla media

Categorías	2007		2006	
	Personal fijo	Personal eventual	Personal fijo	Personal eventual
Directivos, técnicos y similares.....	1.708	114	1.804	97
Administrativos y auxiliares.....	1.789	21	2.014	13
Obreros y subalternos.....	4.653	215	5.198	441
TOTAL.....	8.150	350	9.016	551



**CONSTRUCCIÓN E
INMOBILIARIAS**

ENTIDADES TRATADAS

ABRA INDUSTRIAL, S.A.
 CENTRO INTERMODAL DE LOGISTICA, S.A. (CILSA)
 CONSORCIO PARA LA CONSTRUCCIÓN DEL AUDITORIO DE MÚSICA DE MÁLAGA
 DECYPAR, S.A. (DECYPAR)
 EMPRESA DE TRANSFORMAÇÕES AGRARIAS, S.A. (TRAPSA)
 GERENCIA URBANISTICA PORT-2000 (PORT-2000)
 GESTIONES URBANISTICAS DE LA RIOJA, S.A. (GESTUR RIOJA)
 INFOINVEST, S.A.
 INGRUINSA, S.A.
 INMOBILIARIA DE LA ZONA FRANCA DE CÁDIZ S.L.
 OLYMPIC MOLL, S.A.
 PARQUE COMERCIAL LAS SALINAS, S.A. (LAS SALINAS)
 PARQUE EMPRESARIAL PRINCIPADO DE ASTURIAS, S.L. (PEPA, SL)
 S. E. P. E.S. ENTIDAD PUBLICA EMPRESARIAL DE SUELO (S. E. P. E. S.)
 SOCIEDAD DE INFRAESTRUCTURAS Y EQUIPAMIENTOS PENITENCIARIOS, S.A. (SIEP)
 SOCIEDAD ESTATAL DE GESTION INMOBILIARIA DE PATRIMONIO, S.A. (SEGIPSA)
 SOCIEDAD GENERAL DE LAS BAHÍAS DE CÁDIZ Y ALGECIRAS, S.A. (SOGEBAC, S.A.)
 SOCIEDAD PÚBLICA DE ALQUILER, S.A.
 SUELO EMPRESARIAL DEL ATLÁNTICO, S.L.
 SUELO INDUSTRIAL DE GALICIA, S.A. (SIGALSA)
 TECONMA, S.A.
 WORLD TRADE CENTER BARCELONA, S.A.
 WORLD TRADE CENTER MÁLAGA, S.A. (WTCM)

ENTIDADES NO TRATADAS

SOCIEDAD DE GESTIÓN DEL PROYECTO ALETAS, S.A.

Balance de situación

Construcción e inmobiliarias

Activo	2007		2006		Variación	
	Miles de euros	Porcentaje	Miles de euros	Porcentaje	Absoluta	Porcentual
Accionistas (socios) por desembolsos no exigidos.....	-	-	-	-	-	-
Inmovilizado.....	1.627.911,37	48,04	1.378.168,30	44,56	249.743,07	18,12
Gastos de establecimiento.....	911,90	0,03	1.781,09	0,06	-869,19	-48,80
Inmovilizaciones inmateriales.....	89.542,50	2,64	89.713,65	2,90	-171,15	-0,19
Inmovilizaciones materiales.....	1.125.718,05	33,22	902.431,09	29,18	223.286,96	24,74
Inmovilizaciones financieras.....	159.933,79	4,72	164.972,60	5,33	-5.038,81	-3,05
Acciones propias a largo plazo.....	-	-	-	-	-	-
Deudores a largo plazo.....	251.805,13	7,43	219.269,87	7,09	32.535,26	14,84
Gastos a distribuir en varios ejercicios.....	2.879,37	0,08	2.156,21	0,07	723,16	33,54
Activo circulante.....	1.757.969,82	51,88	1.712.487,91	55,37	45.481,91	2,66
Accionistas por desembolsos exigidos.....	-	-	-	-	-	-
Existencias.....	827.071,78	24,41	807.046,51	26,10	20.025,27	2,48
Deudores.....	184.209,93	5,44	193.685,61	6,26	-9.475,68	-4,89
Inversiones financieras temporales.....	338.410,78	9,99	345.134,92	11,16	-6.724,14	-1,95
Acciones propias a corto plazo.....	-	-	-	-	-	-
Tesorería.....	407.140,01	12,01	365.952,77	11,83	41.187,24	11,25
Ajustes por periodificación.....	1.137,32	0,03	668,10	0,02	469,22	70,23
Total.....	3.388.760,56	100,00	3.092.812,42	100,00	295.948,14	9,57

Pasivo	2007		2006		Variación	
	Miles de euros	Porcentaje	Miles de euros	Porcentaje	Absoluta	Porcentual
Fondos propios.....	2.534.146,86	74,79	2.338.363,15	75,61	195.783,71	8,37
Capital suscrito, reservas y resultados ejercicios anteriores.....	2.444.718,10	72,15	2.234.943,85	72,27	209.774,25	9,39
Pérdidas y ganancias.....	89.428,76	2,64	103.419,30	3,34	-13.990,54	-13,53
Ingresos a distribuir en varios ejercicios.....	130.776,00	3,86	145.189,86	4,69	-14.413,86	-9,93
Provisiones para riesgos y gastos a largo plazo.....	43.165,31	1,27	45.587,97	1,47	-2.422,66	-5,31
Acreedores a largo plazo.....	201.661,24	5,95	175.556,84	5,68	26.104,40	14,87
Obligaciones y otros valores negociables.....	-	-	-	-	-	-
Deudas con entidades de crédito.....	141.901,71	4,19	134.842,79	4,36	7.058,92	5,23
Deudas con empresas del grupo y asociadas.....	45.552,44	1,34	26.880,92	0,87	18.671,52	69,46
Otras deudas a largo plazo.....	14.207,09	0,42	13.833,13	0,45	373,96	2,70
Acreedores a corto plazo.....	478.980,85	14,13	359.860,09	11,64	119.120,76	33,10
Obligaciones y otros valores negociables.....	-	-	-	-	-	-
Deudas con entidades de crédito.....	39.488,88	1,17	27.297,26	0,88	12.191,62	44,66
Deudas con empresas del grupo y asociadas.....	136.234,38	4,02	113.713,87	3,68	22.520,51	19,80
Otras deudas a corto plazo.....	302.734,14	8,92	218.349,18	7,06	84.384,96	38,65
Ajustes por periodificación.....	523,45	0,02	499,78	0,02	23,67	4,74
Provisiones para riesgos y gastos a corto plazo.....	30,30	-	28.254,51	0,91	-28.224,21	-99,89
Total.....	3.388.760,56	100,00	3.092.812,42	100,00	295.948,14	9,57

Cuenta de pérdidas y ganancias

Construcción e inmobiliarias

Concepto	2007		2006		Variación	
	Miles de euros	Porcentaje	Miles de euros	Porcentaje	Absoluta	Porcentual
Ventas netas, prestación de servicios y otros ingresos de explotación.....	396.023,35	88,82	342.972,93	95,75	53.050,42	15,47
± Variación existencias de productos terminados y en curso de fabricación.....	47.906,66	10,74	14.152,26	3,95	33.754,40	238,51
+ Trabajos efectuados por la empresa para su inmovilizado.....	1.955,44	0,44	1.074,79	0,30	880,65	81,94
+ Subvenciones a la explotación.....	-	-	1,32	-	-1,32	-100,00
Valor de la producción.....	445.885,45	100,00	358.201,30	100,00	87.684,15	24,48
- Consumo de mercaderías, materias primas y otras materias consumibles.....	227.396,34	51,00	148.756,93	41,53	78.639,41	52,86
- Gastos externos y de explotación.....	89.370,15	20,04	68.391,92	19,09	20.978,23	30,67
Valor añadido de la empresa.....	129.118,96	28,96	141.052,45	39,38	-11.933,49	-8,46
- Gastos de personal.....	33.171,42	7,44	29.821,78	8,33	3.349,64	11,23
Resultado bruto de explotación.....	95.947,54	21,52	111.230,67	31,05	-15.283,13	-13,74
- Dotación para amortizaciones de inmovilizado.....	17.031,59	3,83	15.458,08	4,32	1.573,51	10,18
- Dotación al fondo de reversión.....	1.201,10	0,27	967,74	0,27	233,36	24,11
± Insolvencias de crédito y variación provisiones de tráfico.....	-4.748,40	-1,06	-601,78	-0,16	-4.146,62	-689,06
Resultado neto de explotación.....	72.966,45	16,36	94.203,07	26,30	-21.236,62	-22,54
+ Ingresos financieros.....	43.396,03	9,73	33.901,49	9,47	9.494,54	28,01
- Gastos financieros.....	13.813,14	3,10	9.262,51	2,59	4.550,63	49,13
± Dotaciones para amortizaciones y provisiones financieras.....	-70,11	-0,01	47,11	0,01	-117,22	-248,82
Resultado de las actividades ordinarias.....	102.479,23	22,98	118.889,16	33,19	-16.409,93	-13,80
+ Beneficios del inmovilizado e ingresos excepcionales.....	50.012,37	11,21	53.156,10	14,84	-3.143,73	-5,91
- Pérdidas procedentes del inmovilizado y gastos excepcionales..	6.123,87	1,37	10.170,30	2,84	-4.046,43	-39,79
± Variación provisiones del inmovilizado inmaterial, material y cartera de control.....	-13.542,12	-3,03	-4.816,05	-1,34	-8.726,07	-181,19
Resultado antes de impuestos.....	132.825,61	29,79	157.058,91	43,85	-24.233,30	-15,43
± Impuesto sobre sociedades.....	-43.396,85	-9,73	-53.639,61	-14,98	10.242,76	19,10
Resultado del ejercicio.....	89.428,76	20,06	103.419,30	28,87	-13.990,54	-13,53

Cuadro de financiación

Construcción e inmobiliarias

Aplicaciones	Miles de euros		Orígenes	Miles de euros	
	2007	2006		2007	2006
Recursos aplicados en las operaciones.....	-	-	Recursos procedentes de las operaciones.....	76.587,63	80.013,02
Gastos establecimiento y formalización de deudas.....	-	498,76	Aportaciones de accionistas.....	185.104,99	164.820,43
Adquisiciones de inmovilizado o traspasos del corto plazo.....	314.795,94	266.301,82	Ampliaciones de capital.....	185.104,99	164.820,43
Inmovilizaciones inmateriales.....	1.549,45	887,19	Compensaciones de pérdidas.....	-	-
Inmovilizaciones materiales.....	287.744,68	246.009,14	Subvenciones de capital.....	962,49	16.950,93
Inmovilizaciones financieras.....	25.501,81	19.405,49	Deudas a largo plazo o traspasos del corto plazo.....	46.145,61	21.674,23
Adquisiciones de acciones propias.....	-	-	Empréstitos y otros pasivos análogos.....	-	-
Deudores por operaciones de tráfico a largo plazo.....	35.345,49	106,29	De empresas del grupo y asociadas.....	19.776,52	1.092,74
Reducciones de capital.....	72.447,41	11.311,05	Otras deudas.....	26.369,09	20.581,49
Dividendos.....	5.083,27	3.316,73	Enajenación de inmovilizado.....	79.371,05	64.858,55
Cancelación o traspaso a corto plazo de deuda a largo plazo.....	20.250,03	40.090,20	Inmovilizaciones inmateriales.....	10,15	215,81
Empréstitos y otros pasivos análogos.....	-	-	Inmovilizaciones materiales.....	74.765,41	55.438,11
De empresas del grupo y asociadas.....	700,00	21.855,98	Inmovilizaciones financieras.....	4.595,49	9.204,63
Otras deudas.....	19.517,05	18.201,24	Enajenación de acciones propias.....	-	-
Administraciones Públicas a largo plazo.....	32,98	32,98	Cancelación anticipada o traspaso a corto plazo de inmovilizaciones financieras.....	15.724,80	556,19
Provisiones para riesgos y gastos.....	8.509,55	1.163,47	Empresas del grupo y asociadas.....	15.241,61	-
Otras.....	17.701,50	55,24	Administraciones Públicas a largo plazo.....	-	-
			Otras inversiones financieras.....	483,19	556,19
			Cancelación anticipada o traspaso a c.p. de deudores a l.p. por operaciones de tráfico.....	2.810,22	14.733,34
			Otros.....	23.182,27	14.410,63
Total Aplicaciones.....	474.133,19	322.843,56	Total Orígenes.....	429.889,06	378.017,32
Aumento de capital circulante.....	-	55.173,76	Disminución de capital circulante.....	44.244,13	-

Resultado de las operaciones
Construcción e inmobiliarias

Miles de euros

Concepto	2007	2006
Resultado contable del ejercicio.....	89.428,76	103.419,30
Más		
Dotaciones a las amortizaciones y provisiones de inmovilizado.....	31.467,33	21.303,69
Dotación a la provisión para riesgos y gastos.....	7.649,52	9.937,58
Gastos derivados de intereses diferidos.....	602,79	579,09
Amortización de gastos de formalización de deudas.....	40,85	37,49
Diferencias de cambio negativas.....	-	-
Pérdidas en enajenación de inmovilizado.....	96,36	409,12
Impuesto sobre sociedades diferido en el ejercicio.....	-	-
Otros.....	115,18	48,00
Menos		
Excesos de provisiones de inmovilizado.....	977,35	1.039,48
Excesos de provisiones para riesgos y gastos.....	1.563,63	3.442,24
Ingresos derivados de intereses diferidos.....	9.614,62	1.336,79
Diferencias de cambio positivas.....	-	-
Beneficios en la enajenación de inmovilizado.....	17.002,82	29.009,41
Subvenciones de capital traspasadas al resultado del ejercicio.....	21.839,85	20.884,98
Impuestos sobre sociedades anticipado en el ejercicio o crédito impositivo generado por compensación de pérdidas.....	-	-
Otros.....	1.814,89	8,35
Resultado generado o aplicado por las operaciones.....	76.587,63	80.013,02

Variación del capital circulante
Construcción e inmobiliarias

Miles de euros

Concepto	Aumentos		Disminuciones	
	2007	2006	2007	2006
Accionistas por desembolsos exigidos.....	-	-	-	-
Existencias.....	20.906,35	52.451,25	-	-
Deudores.....	-	28.395,29	9.472,38	-
Acreedores y provisiones para riesgos y gastos a corto plazo.....	-	-	90.998,57	107.290,24
Inversiones financieras temporales.....	-	-	6.339,76	3.720,82
Acciones propias.....	-	-	-	-
Tesorería.....	41.191,01	85.152,67	-	-
Ajustes por periodificación.....	469,22	185,61	-	-
Total.....	62.566,58	166.184,82	106.810,71	111.011,06
Variación del capital circulante.....	-	55.173,76	44.244,13	-

Concepto	2007	2006
Situación financiera		
Liquidez (%): ((Activo circulante - Existencias) / Pasivo circulante) x 100.....	194,34	233,29
Solvencia técnica (%): (Activo circulante / Pasivo circulante) x 100.....	367,00	441,23
Endeudamiento (%): (Exigible a corto y largo plazo / Fondos propios) x 100.....	26,86	22,90
Cobertura del inmovilizado (%): (Recursos permanentes / Activo fijo) x 100.....	178,43	195,95
Endeudamiento a corto plazo (%): (Pasivo circulante / Fondos propios) x 100.....	18,90	16,60
Financiación bancaria sobre recursos ajenos (%): (Deudas con entidades de crédito / Exigible a corto y largo plazo) x 100.....	26,65	30,28
Estructura		
Gastos financieros sobre cifra de negocios (%): (Gastos financieros / Importe neto de la cifra de negocios) x 100.....	3,54	2,77
Subvenciones sobre cifra de negocios (%): (Subvenciones a la explotación / Importe neto de la cifra de negocios) x 100.....	-	-
Inmovilizado sobre total activo (%): (Inmovilizado / Total activo) x 100.....	48,04	44,56
Fondos propios sobre total pasivo (%): (Fondos propios / Total pasivo) x 100.....	74,78	75,61
Rentabilidad		
Margen bruto de explotación (%): (Resultado bruto de explotación / Importe neto de la cifra de negocios) x 100.....	24,59	33,27
Rentabilidad económica (%): (Resultado antes de impuestos + Gastos financieros / Total activo) x 100.....	4,33	5,38
Rentabilidad financiera (%): (Resultado después de impuestos / Fondos propios) x 100.....	3,53	4,42
Dividendos sobre fondos propios (%): (Dividendos / Fondos propios) x 100.....	0,14	0,22
Productividad		
Inmovilizado en explotación por empleado (Miles de euros): Inmovilizaciones materiales / Plantilla media activa.....	1.533,68	1.319,34
Cifra de negocios por empleado (Miles de euros): Importe neto de la cifra de negocios / Plantilla media activa.....	531,69	488,75
Coste medio de personal (Miles de euros): Gastos de personal / Plantilla media activa.....	45,19	43,60
Beneficios por empleado (Miles de euros): Resultado después de impuestos / Plantilla media activa.....	121,84	151,20

Distribucion de personal**Construcción e inmobiliarias**

Plantilla media

Categorías	2007		2006	
	Personal fijo	Personal eventual	Personal fijo	Personal eventual
Directivos, técnicos y similares.....	297	12	280	22
Administrativos y auxiliares.....	263	39	261	20
Obreros y subalternos.....	56	67	48	53
TOTAL.....	616	118	589	95



TRANSPORTES

ENTIDADES TRATADAS

ETSA DOI SRL

EXPRESS TRUCK, S.A. (ETSA)

FERROCARRILES DE VIA ESTRECHA (FEVE)

REMOLCADORES DEL NOROESTE, S.A. (RENOSA)

REMOLQUES MARITIMOS, S.A. (REMASA)

RENFE-OPERADORA

SOLUCIONES FERROLANAS, S.A. (SOFESA)

Balance de situación

Transportes

Activo	2007		2006		Variación	
	Miles de euros	Porcentaje	Miles de euros	Porcentaje	Absoluta	Porcentual
Accionistas (socios) por desembolsos no exigidos.....	-	-	-	-	-	-
Inmovilizado.....	5.729.172,39	80,43	4.998.477,01	84,65	730.695,38	14,62
Gastos de establecimiento.....	5.023,12	0,07	7.314,45	0,12	-2.291,33	-31,33
Inmovilizaciones inmateriales.....	77.412,85	1,09	65.342,19	1,11	12.070,66	18,47
Inmovilizaciones materiales.....	5.481.398,91	76,95	4.656.327,87	78,86	825.071,04	17,72
Inmovilizaciones financieras.....	159.642,24	2,24	260.976,82	4,42	-101.334,58	-38,83
Acciones propias a largo plazo.....	-	-	-	-	-	-
Deudores a largo plazo.....	5.695,27	0,08	8.515,68	0,14	-2.820,41	-33,12
Gastos a distribuir en varios ejercicios.....	1.260,88	0,02	1.615,97	0,03	-355,09	-21,97
Activo circulante.....	1.392.132,92	19,55	904.655,75	15,32	487.477,17	53,89
Accionistas por desembolsos exigidos.....	-	-	-	-	-	-
Existencias.....	55.705,51	0,78	61.814,13	1,05	-6.108,62	-9,88
Deudores.....	666.040,48	9,36	593.093,45	10,04	72.947,03	12,30
Inversiones financieras temporales.....	658.846,41	9,25	247.422,93	4,19	411.423,48	166,28
Acciones propias a corto plazo.....	-	-	-	-	-	-
Tesorería.....	7.727,35	0,11	2.132,02	0,04	5.595,33	262,44
Ajustes por periodificación.....	3.813,17	0,05	193,22	-	3.619,95	1.873,49
Total.....	7.122.566,19	100,00	5.904.748,73	100,00	1.217.817,46	20,62

Pasivo	2007		2006		Variación	
	Miles de euros	Porcentaje	Miles de euros	Porcentaje	Absoluta	Porcentual
Fondos propios.....	2.190.400,56	30,75	1.795.415,01	30,41	394.985,55	22,00
Capital suscrito, reservas y resultados ejercicios anteriores.....	2.439.836,94	34,25	1.985.214,06	33,62	454.622,88	22,90
Pérdidas y ganancias.....	-249.436,38	-3,50	-189.799,05	-3,21	-59.637,33	-31,42
Ingresos a distribuir en varios ejercicios.....	371.517,14	5,22	356.060,02	6,03	15.457,12	4,34
Provisiones para riesgos y gastos a largo plazo.....	113.223,45	1,59	96.096,32	1,63	17.127,13	17,82
Acreedores a largo plazo.....	2.881.703,71	40,46	2.348.151,75	39,77	533.551,96	22,72
Obligaciones y otros valores negociables.....	-	-	-	-	-	-
Deudas con entidades de crédito.....	2.790.990,40	39,19	2.270.241,50	38,45	520.748,90	22,94
Deudas con empresas del grupo y asociadas.....	-	-	-	-	-	-
Otras deudas a largo plazo.....	90.713,31	1,27	77.910,25	1,32	12.803,06	16,43
Acreedores a corto plazo.....	1.528.022,74	21,45	1.279.225,26	21,66	248.797,48	19,45
Obligaciones y otros valores negociables.....	-	-	-	-	-	-
Deudas con entidades de crédito.....	241.496,05	3,39	271.547,42	4,60	-30.051,37	-11,07
Deudas con empresas del grupo y asociadas.....	30.047,39	0,42	11.208,52	0,19	18.838,87	168,08
Otras deudas a corto plazo.....	1.240.611,59	17,42	983.982,01	16,66	256.629,58	26,08
Ajustes por periodificación.....	15.867,71	0,22	12.487,31	0,21	3.380,40	27,07
Provisiones para riesgos y gastos a corto plazo.....	37.698,59	0,53	29.800,37	0,50	7.898,22	26,50
Total.....	7.122.566,19	100,00	5.904.748,73	100,00	1.217.817,46	20,62

Cuenta de pérdidas y ganancias

Transportes

Concepto	2007		2006		Variación	
	Miles de euros	Porcentaje	Miles de euros	Porcentaje	Absoluta	Porcentual
Ventas netas, prestación de servicios y otros ingresos de explotación.....	1.903.854,22	79,40	1.753.956,80	79,07	149.897,42	8,55
± Variación existencias de productos terminados y en curso de fabricación.....	6,48	-	-	-	6,48	-
+ Trabajos efectuados por la empresa para su inmovilizado.....	11.190,76	0,47	15.770,45	0,71	-4.579,69	-29,04
+ Subvenciones a la explotación.....	482.675,18	20,13	448.464,26	20,22	34.210,92	7,63
Valor de la producción.....	2.397.726,64	100,00	2.218.191,51	100,00	179.535,13	8,09
- Consumo de mercaderías, materias primas y otras materias consumibles.....	156.452,88	6,53	102.702,73	4,63	53.750,15	52,34
- Gastos externos y de explotación.....	1.252.731,97	52,24	1.143.571,49	51,55	109.160,48	9,55
Valor añadido de la empresa.....	988.541,79	41,23	971.917,29	43,82	16.624,50	1,71
- Gastos de personal.....	867.174,55	36,17	828.911,72	37,37	38.262,83	4,62
Resultado bruto de explotación.....	121.367,24	5,06	143.005,57	6,45	-21.638,33	-15,13
- Dotación para amortizaciones de inmovilizado.....	315.028,35	13,13	281.613,56	12,70	33.414,79	11,87
- Dotación al fondo de reversión.....	-	-	-	-	-	-
± Insolvencias de crédito y variación provisiones de tráfico.....	13.910,48	0,58	-26.804,10	-1,20	40.714,58	151,90
Resultado neto de explotación.....	-179.750,63	-7,49	-165.412,09	-7,45	-14.338,54	-8,67
+ Ingresos financieros.....	27.421,02	1,14	20.406,84	0,92	7.014,18	34,37
- Gastos financieros.....	124.654,39	5,20	98.209,97	4,43	26.444,42	26,93
± Dotaciones para amortizaciones y provisiones financieras.....	-	-	-	-	-	-
Resultado de las actividades ordinarias.....	-276.984,00	-11,55	-243.215,22	-10,96	-33.768,78	-13,88
+ Beneficios del inmovilizado e ingresos excepcionales.....	98.564,16	4,11	109.484,45	4,94	-10.920,29	-9,97
- Pérdidas procedentes del inmovilizado y gastos excepcionales..	70.089,24	2,92	55.230,09	2,49	14.859,15	26,90
± Variación provisiones del inmovilizado inmaterial, material y cartera de control.....	-114,45	-	-2,45	-	-112,00	-4.571,43
Resultado antes de impuestos.....	-248.623,53	-10,36	-188.963,31	-8,51	-59.660,22	-31,57
± Impuesto sobre sociedades.....	-812,85	-0,04	-835,74	-0,04	22,89	2,74
Resultado del ejercicio.....	-249.436,38	-10,40	-189.799,05	-8,55	-59.637,33	-31,42

Cuadro de financiación

Transportes

Aplicaciones	Miles de euros		Orígenes	Miles de euros	
	2007	2006		2007	2006
Recursos aplicados en las operaciones.....	-	-	Recursos procedentes de las operaciones.....	97.466,42	128.209,90
Gastos establecimiento y formalización de deudas.....	342,41	9.337,66	Aportaciones de accionistas.....	651.863,82	640.597,79
Adquisiciones de inmovilizado o traspasos del corto plazo.....	1.189.497,70	1.089.880,59	Ampliaciones de capital.....	404.201,82	404.000,00
Inmovilizaciones inmateriales.....	20.383,71	6.686,95	Compensaciones de pérdidas.....	247.662,00	236.597,79
Inmovilizaciones materiales.....	1.164.639,59	1.076.775,49	Subvenciones de capital.....	49.885,03	41.071,91
Inmovilizaciones financieras.....	4.474,40	6.418,15	Deudas a largo plazo o traspasos del corto plazo.....	554.324,81	527.882,63
Adquisiciones de acciones propias.....	-	-	Empréstitos y otros pasivos análogos.....	535.400,00	525.267,47
Deudores por operaciones de tráfico a largo plazo.....	5.695,27	837,83	De empresas del grupo y asociadas.....	-	-
Reducciones de capital.....	-	-	Otras deudas.....	18.924,81	2.615,16
Dividendos.....	-	53,10	Enajenación de inmovilizado.....	12.645,79	32.703,24
Cancelación o traspaso a corto plazo de deuda a largo plazo.....	18.837,84	140.222,19	Inmovilizaciones inmateriales.....	26,53	-
Empréstitos y otros pasivos análogos.....	9.295,93	131.780,49	Inmovilizaciones materiales.....	12.590,20	32.269,59
De empresas del grupo y asociadas.....	-	-	Inmovilizaciones financieras.....	29,06	433,65
Otras deudas.....	9.541,91	8.441,70	Enajenación de acciones propias.....	-	-
Administraciones Públicas a largo plazo.....	-	-	Cancelación anticipada o traspaso a corto plazo de inmovilizaciones financieras.....	95.113,00	11.708,78
Provisiones para riesgos y gastos.....	26.861,00	14.614,94	Empresas del grupo y asociadas.....	5,27	-
Otras.....	9.799,03	213,25	Administraciones Públicas a largo plazo.....	85.709,18	121,84
			Otras inversiones financieras.....	9.398,55	11.586,94
			Cancelación anticipada o traspaso a c.p. de deudores a l.p. por operaciones de tráfico.....	20.515,68	9.753,67
			Otros.....	0,17	-
Total Aplicaciones.....	1.251.033,25	1.255.159,56	Total Orígenes.....	1.481.814,72	1.391.927,92
Aumento de capital circulante.....	230.781,47	136.768,36	Disminución de capital circulante.....	-	-

Resultado de las operaciones
Transportes

Miles de euros

Concepto	2007	2006
Resultado contable del ejercicio.....	-249.436,38	-189.799,05
Más		
Dotaciones a las amortizaciones y provisiones de inmovilizado.....	337.012,30	296.903,62
Dotación a la provisión para riesgos y gastos.....	48.906,96	51.290,59
Gastos derivados de intereses diferidos.....	-	0,02
Amortización de gastos de formalización de deudas.....	142,95	142,94
Diferencias de cambio negativas.....	-	-
Pérdidas en enajenación de inmovilizado.....	14.159,75	10.694,23
Impuesto sobre sociedades diferido en el ejercicio.....	16,71	-
Otros.....	265,40	323,29
Menos		
Excesos de provisiones de inmovilizado.....	-	53,00
Excesos de provisiones para riesgos y gastos.....	4.918,84	5.329,85
Ingresos derivados de intereses diferidos.....	-	-
Diferencias de cambio positivas.....	1.952,88	2.250,70
Beneficios en la enajenación de inmovilizado.....	10.977,52	4.824,64
Subvenciones de capital traspasadas al resultado del ejercicio.....	30.573,45	28.887,55
Impuestos sobre sociedades anticipado en el ejercicio o crédito impositivo generado por compensación de pérdidas.....	-	-
Otros.....	5.178,58	-
Resultado generado o aplicado por las operaciones.....	97.466,42	128.209,90

Variación del capital circulante
Transportes

Miles de euros

Concepto	Aumentos		Disminuciones	
	2007	2006	2007	2006
Accionistas por desembolsos exigidos.....	-	-	-	-
Existencias.....	-	9.766,86	6.108,62	-
Deudores.....	72.947,03	153.544,78	-	-
Acreedores y provisiones para riesgos y gastos a corto plazo.....	-	-	256.695,70	233.618,90
Inversiones financieras temporales.....	411.423,48	212.544,26	-	-
Acciones propias.....	-	-	-	-
Tesorería.....	5.595,33	-	-	4.694,65
Ajustes por periodificación.....	3.619,95	-	-	773,99
Total.....	493.585,79	375.855,90	262.804,32	239.087,54
Variación del capital circulante.....	230.781,47	136.768,36	-	-

Indicadores económico-financieros

Transportes

Concepto	2007	2006
Situación financiera		
Liquidez (%): ((Activo circulante - Existencias) / Pasivo circulante) x 100.....	85,36	64,39
Solvencia técnica (%): (Activo circulante / Pasivo circulante) x 100.....	88,91	69,11
Endeudamiento (%): (Exigible a corto y largo plazo / Fondos propios) x 100.....	201,32	202,04
Cobertura del inmovilizado (%): (Recursos permanentes / Activo fijo) x 100.....	96,97	91,91
Endeudamiento a corto plazo (%): (Pasivo circulante / Fondos propios) x 100.....	71,48	72,91
Financiación bancaria sobre recursos ajenos (%): (Deudas con entidades de crédito / Exigible a corto y largo plazo) x 100.....	68,77	70,07
Estructura		
Gastos financieros sobre cifra de negocios (%): (Gastos financieros / Importe neto de la cifra de negocios) x 100.....	6,97	5,99
Subvenciones sobre cifra de negocios (%): (Subvenciones a la explotación / Importe neto de la cifra de negocios) x 100.....	27,00	27,34
Inmovilizado sobre total activo (%): (Inmovilizado / Total activo) x 100.....	80,44	84,65
Fondos propios sobre total pasivo (%): (Fondos propios / Total pasivo) x 100.....	30,75	30,41
Rentabilidad		
Margen bruto de explotación (%): (Resultado bruto de explotación / Importe neto de la cifra de negocios) x 100.....	6,79	8,72
Rentabilidad económica (%): (Resultado antes de impuestos + Gastos financieros / Total activo) x 100.....	-1,74	-1,54
Rentabilidad financiera (%): (Resultado después de impuestos / Fondos propios) x 100.....	-11,39	-10,57
Dividendos sobre fondos propios (%): (Dividendos / Fondos propios) x100.....	-	-
Productividad		
Inmovilizado en explotación por empleado (Miles de euros): Inmovilizaciones materiales / Plantilla media activa.....	320,59	269,59
Cifra de negocios por empleado (Miles de euros): Importe neto de la cifra de negocios / Plantilla media activa.....	104,56	94,98
Coste medio de personal (Miles de euros): Gastos de personal / Plantilla media activa.....	50,72	47,99
Beneficios por empleado (Miles de euros): Resultado después de impuestos / Plantilla media activa.....	-14,59	-10,99

Distribucion de personal**Transportes**

Plantilla media

Categorías	2007		2006	
	Personal fijo	Personal eventual	Personal fijo	Personal eventual
Directivos, técnicos y similares.....	7.973	4	8.068	1
Administrativos y auxiliares.....	610	10	628	4
Obreros y subalternos.....	8.398	103	8.502	69
TOTAL.....	16.981	117	17.198	74



**OTRAS ACTIVIDADES ANEXAS A
LOS TRANSPORTES**

ENTIDADES TRATADAS

ADMINISTRADOR DE INFRAESTRUCTURAS FERROVIARIAS (ADIF)
AENA DESARROLLO INTERNACIONAL, S.A. (AENA INTERNACIONAL)
AEROPUERTOS ESPAÑOLES Y NAVEGACION AEREA (AENA)
CENTROS LOGISTICOS AEROPORTUARIOS, S.A.
CHRONOEXPRES, S.A.
COMERCIAL DEL FERROCARRIL, S.A. (COMFERSA)
SOCIEDAD ESTATAL DE INFRAESTRUCTURAS DEL TRANSPORTE
TERRESTRE, S.A. (SEITT)

Balance de situación

Otras actividades anexas a los transportes

Activo	2007		2006		Variación	
	Miles de euros	Porcentaje	Miles de euros	Porcentaje	Absoluta	Porcentual
Accionistas (socios) por desembolsos no exigidos.....	-	-	-	-	-	-
Inmovilizado.....	36.207.416,11	77,01	31.231.836,79	78,42	4.975.579,32	15,93
Gastos de establecimiento.....	50.798,38	0,11	51.150,73	0,13	-352,35	-0,69
Inmovilizaciones inmateriales.....	306.707,04	0,65	252.679,67	0,63	54.027,37	21,38
Inmovilizaciones materiales.....	33.434.727,72	71,11	29.160.161,61	73,22	4.274.566,11	14,66
Inmovilizaciones financieras.....	1.315.738,77	2,80	1.661.945,46	4,17	-346.206,69	-20,83
Acciones propias a largo plazo.....	-	-	-	-	-	-
Deudores a largo plazo.....	1.099.444,20	2,34	105.899,32	0,27	993.544,88	938,20
Gastos a distribuir en varios ejercicios.....	1.994,17	-	2.297,21	0,01	-303,04	-13,19
Activo circulante.....	10.812.439,10	22,99	8.591.047,76	21,57	2.221.391,34	25,86
Accionistas por desembolsos exigidos.....	-	-	-	-	-	-
Existencias.....	221.133,66	0,47	73.749,94	0,19	147.383,72	199,84
Deudores.....	4.013.860,73	8,54	3.526.935,60	8,84	486.925,13	13,81
Inversiones financieras temporales.....	4.296.999,17	9,13	3.240.504,33	8,14	1.056.494,84	32,60
Acciones propias a corto plazo.....	-	-	-	-	-	-
Tesorería.....	2.271.608,93	4,83	1.743.474,01	4,38	528.134,92	30,29
Ajustes por periodificación.....	8.836,61	0,02	6.383,88	0,02	2.452,73	38,42
Total.....	47.021.849,38	100,00	39.825.181,76	100,00	7.196.667,62	18,07

Pasivo	2007		2006		Variación	
	Miles de euros	Porcentaje	Miles de euros	Porcentaje	Absoluta	Porcentual
Fondos propios.....	20.641.869,94	43,90	18.495.439,75	46,44	2.146.430,19	11,61
Capital suscrito, reservas y resultados ejercicios anteriores.....	20.682.454,61	43,98	18.592.124,03	46,68	2.090.330,58	11,24
Pérdidas y ganancias.....	-40.584,67	-0,08	-96.684,28	-0,24	56.099,61	58,02
Ingresos a distribuir en varios ejercicios.....	7.950.437,40	16,91	7.361.922,38	18,49	588.515,02	7,99
Provisiones para riesgos y gastos a largo plazo.....	391.679,84	0,83	556.991,81	1,40	-165.311,97	-29,68
Acreeedores a largo plazo.....	10.964.894,43	23,32	9.590.213,07	24,08	1.374.681,36	14,33
Obligaciones y otros valores negociables.....	-	-	-	-	-	-
Deudas con entidades de crédito.....	10.763.822,18	22,89	9.467.630,04	23,77	1.296.192,14	13,69
Deudas con empresas del grupo y asociadas.....	98.475,72	0,21	103.921,09	0,26	-5.445,37	-5,24
Otras deudas a largo plazo.....	102.596,53	0,22	18.661,94	0,05	83.934,59	449,76
Acreeedores a corto plazo.....	6.654.509,42	14,15	3.474.166,33	8,72	3.180.343,09	91,54
Obligaciones y otros valores negociables.....	-	-	-	-	-	-
Deudas con entidades de crédito.....	801.113,86	1,70	319.186,42	0,80	481.927,44	150,99
Deudas con empresas del grupo y asociadas.....	100.854,49	0,21	83.167,44	0,21	17.687,05	21,27
Otras deudas a corto plazo.....	5.750.495,55	12,24	3.069.707,00	7,70	2.680.788,55	87,33
Ajustes por periodificación.....	2.045,52	-	2.105,47	0,01	-59,95	-2,85
Provisiones para riesgos y gastos a corto plazo.....	418.458,35	0,89	346.448,42	0,87	72.009,93	20,79
Total.....	47.021.849,38	100,00	39.825.181,76	100,00	7.196.667,62	18,07

Cuenta de pérdidas y ganancias

Otras actividades anexas a los transportes

Concepto	2007		2006		Variación	
	Miles de euros	Porcentaje	Miles de euros	Porcentaje	Absoluta	Porcentual
Ventas netas, prestación de servicios y otros ingresos de explotación.....	5.369.062,71	99,52	4.569.337,60	99,58	799.725,11	17,50
± Variación existencias de productos terminados y en curso de fabricación.....	-	-	-	-	-	-
+ Trabajos efectuados por la empresa para su inmovilizado.....	22.708,71	0,42	9.648,58	0,21	13.060,13	135,36
+ Subvenciones a la explotación.....	3.505,61	0,06	9.741,52	0,21	-6.235,91	-64,01
Valor de la producción.....	5.395.277,03	100,00	4.588.727,70	100,00	806.549,33	17,58
- Consumo de mercaderías, materias primas y otras materias consumibles.....	163.630,61	3,03	157.062,80	3,42	6.567,81	4,18
- Gastos externos y de explotación.....	2.466.846,12	45,73	1.940.422,63	42,29	526.423,49	27,13
Valor añadido de la empresa.....	2.764.800,30	51,24	2.491.242,27	54,29	273.558,03	10,98
- Gastos de personal.....	1.844.538,61	34,18	1.689.069,57	36,81	155.469,04	9,20
Resultado bruto de explotación.....	920.261,69	17,06	802.172,70	17,48	118.088,99	14,72
- Dotación para amortizaciones de inmovilizado.....	877.290,75	16,26	802.659,63	17,48	74.631,12	9,30
- Dotación al fondo de reversión.....	312,00	0,01	312,00	0,01	-	-
± Insolvencias de crédito y variación provisiones de tráfico.....	18.275,15	0,34	85,95	-	18.189,20	21.162,54
Resultado neto de explotación.....	60.934,09	1,13	-712,98	-0,01	61.647,07	8.646,40
+ Ingresos financieros.....	278.966,78	5,17	160.491,66	3,50	118.475,12	73,82
- Gastos financieros.....	446.209,52	8,27	323.013,77	7,04	123.195,75	38,14
± Dotaciones para amortizaciones y provisiones financieras.....	-3.887,79	-0,07	-	-	-3.887,79	-
Resultado de las actividades ordinarias.....	-110.196,44	-2,04	-163.235,09	-3,55	53.038,65	32,49
+ Beneficios del inmovilizado e ingresos excepcionales.....	145.059,87	2,70	137.224,77	2,99	7.835,10	5,71
- Pérdidas procedentes del inmovilizado y gastos excepcionales..	107.818,41	2,00	92.664,51	2,02	15.153,90	16,35
± Variación provisiones del inmovilizado inmaterial, material y cartera de control.....	39.058,51	0,72	32.591,36	0,71	6.467,15	19,84
Resultado antes de impuestos.....	-33.896,47	-0,62	-86.083,47	-1,87	52.187,00	60,62
± Impuesto sobre sociedades.....	-6.688,20	-0,13	-10.600,81	-0,23	3.912,61	36,91
Resultado del ejercicio.....	-40.584,67	-0,75	-96.684,28	-2,10	56.099,61	58,02

Cuadro de financiación

Otras actividades anexas a los transportes

Aplicaciones	Miles de euros		Orígenes	Miles de euros	
	2007	2006		2007	2006
Recursos aplicados en las operaciones.....	-	-	Recursos procedentes de las operaciones.....	788.897,76	604.611,90
Gastos establecimiento y formalización de deudas.....	14.441,57	24.010,10	Aportaciones de accionistas.....	2.189.581,73	2.870.871,35
Adquisiciones de inmovilizado o traspasos del corto plazo.....	5.303.105,75	4.694.478,19	Ampliaciones de capital.....	2.189.581,73	2.870.871,35
Inmovilizaciones inmateriales.....	109.386,15	78.795,05	Compensaciones de pérdidas.....	-	-
Inmovilizaciones materiales.....	5.174.911,27	4.509.184,13	Subvenciones de capital.....	656.621,30	2.016.173,46
Inmovilizaciones financieras.....	18.808,33	106.499,01	Deudas a largo plazo o traspasos del corto plazo.....	1.816.553,30	1.966.743,44
Adquisiciones de acciones propias.....	-	-	Empréstitos y otros pasivos análogos.....	1.331.394,33	910.000,00
Deudores por operaciones de tráfico a largo plazo.....	1.879.814,45	83.441,00	De empresas del grupo y asociadas.....	-	55.921,09
Reducciones de capital.....	-	-	Otras deudas.....	485.158,97	1.000.822,35
Dividendos.....	2.566,88	2.352,40	Enajenación de inmovilizado.....	78.346,04	590.741,38
Cancelación o traspaso a corto plazo de deuda a largo plazo.....	439.557,74	160.475,79	Inmovilizaciones inmateriales.....	5,00	1.409,03
Empréstitos y otros pasivos análogos.....	3.965,82	-	Inmovilizaciones materiales.....	78.193,38	580.967,19
De empresas del grupo y asociadas.....	5.445,37	-	Inmovilizaciones financieras.....	147,66	8.365,16
Otras deudas.....	430.146,55	160.475,79	Enajenación de acciones propias.....	-	-
Administraciones Públicas a largo plazo.....	-	-	Cancelación anticipada o traspaso a corto plazo de inmovilizaciones financieras.....	1.240.888,81	539.514,41
Provisiones para riesgos y gastos.....	352.027,87	361.305,44	Empresas del grupo y asociadas.....	11.087,84	3.274,26
Otras.....	74,11	811.095,54	Administraciones Públicas a largo plazo.....	1.228.853,11	58.080,02
			Otras inversiones financieras.....	947,86	478.160,13
			Cancelación anticipada o traspaso a c.p. de deudores a l.p. por operaciones de tráfico.....	5.181,00	18.034,23
			Otros.....	184.556,75	34.178,20
Total Aplicaciones.....	7.991.588,37	6.137.158,46	Total Orígenes.....	6.960.626,69	8.640.868,37
Aumento de capital circulante.....	-	2.503.709,91	Disminución de capital circulante.....	1.030.961,68	-

Resultado de las operaciones
Otras actividades anexas a los transportes

Miles de euros

Concepto	2007	2006
Resultado contable del ejercicio.....	-40.584,67	-96.684,28
Más		
Dotaciones a las amortizaciones y provisiones de inmovilizado.....	885.765,34	820.495,03
Dotación a la provisión para riesgos y gastos.....	103.899,73	124.468,15
Gastos derivados de intereses diferidos.....	909,20	907,24
Amortización de gastos de formalización de deudas.....	4,24	4,23
Diferencias de cambio negativas.....	-	-
Pérdidas en enajenación de inmovilizado.....	17.916,52	10.505,09
Impuesto sobre sociedades diferido en el ejercicio.....	-	18,21
Otros.....	12.381,73	849,44
Menos		
Excesos de provisiones de inmovilizado.....	43.645,31	50.810,02
Excesos de provisiones para riesgos y gastos.....	6.222,33	28.410,52
Ingresos derivados de intereses diferidos.....	-	-
Diferencias de cambio positivas.....	3.960,98	1.352,03
Beneficios en la enajenación de inmovilizado.....	46.022,75	56.353,27
Subvenciones de capital traspasadas al resultado del ejercicio.....	66.293,25	54.840,77
Impuestos sobre sociedades anticipado en el ejercicio o crédito impositivo generado por compensación de pérdidas.....	2.172,11	58.493,44
Otros.....	23.077,60	5.691,16
Resultado generado o aplicado por las operaciones.....	788.897,76	604.611,90

Variación del capital circulante
Otras actividades anexas a los transportes

Miles de euros

Concepto	Aumentos		Disminuciones	
	2007	2006	2007	2006
Accionistas por desembolsos exigidos.....	-	-	-	-
Existencias.....	147.383,72	22.296,34	-	-
Deudores.....	486.925,13	2.390.870,64	-	-
Acreedores y provisiones para riesgos y gastos a corto plazo.....	-	-	3.252.353,02	347.637,55
Inversiones financieras temporales.....	1.056.494,84	-	-	293.296,67
Acciones propias.....	-	-	-	-
Tesorería.....	528.134,92	732.483,54	-	-
Ajustes por periodificación.....	2.452,73	-	-	1.006,39
Total.....	2.221.391,34	3.145.650,52	3.252.353,02	641.940,61
Variación del capital circulante.....	-	2.503.709,91	1.030.961,68	-

Concepto	2007	2006
Situación financiera		
Liquidez (%): ((Activo circulante - Existencias) / Pasivo circulante) x 100.....	149,74	222,93
Solvencia técnica (%): (Activo circulante / Pasivo circulante) x 100.....	152,87	224,86
Endeudamiento (%): (Exigible a corto y largo plazo / Fondos propios) x 100.....	85,36	70,64
Cobertura del inmovilizado (%): (Recursos permanentes / Activo fijo) x 100.....	110,33	115,27
Endeudamiento a corto plazo (%): (Pasivo circulante / Fondos propios) x 100.....	34,27	20,66
Financiación bancaria sobre recursos ajenos (%): (Deudas con entidades de crédito / Exigible a corto y largo plazo) x 100.....	65,64	74,91
Estructura		
Gastos financieros sobre cifra de negocios (%): (Gastos financieros / Importe neto de la cifra de negocios) x 100.....	9,44	8,19
Subvenciones sobre cifra de negocios (%): (Subvenciones a la explotación / Importe neto de la cifra de negocios) x 100.....	0,07	0,25
Inmovilizado sobre total activo (%): (Inmovilizado / Total activo) x 100.....	77,00	78,42
Fondos propios sobre total pasivo (%): (Fondos propios / Total pasivo) x 100.....	43,90	46,44
Rentabilidad		
Margen bruto de explotación (%): (Resultado bruto de explotación / Importe neto de la cifra de negocios) x 100.....	19,48	20,33
Rentabilidad económica (%): (Resultado antes de impuestos + Gastos financieros / Total activo) x 100.....	0,88	0,60
Rentabilidad financiera (%): (Resultado después de impuestos / Fondos propios) x 100.....	-0,20	-0,52
Dividendos sobre fondos propios (%): (Dividendos / Fondos propios) x100.....	0,01	0,01
Productividad		
Inmovilizado en explotación por empleado (Miles de euros): Inmovilizaciones materiales / Plantilla media activa.....	1.214,62	1.062,61
Cifra de negocios por empleado (Miles de euros): Importe neto de la cifra de negocios / Plantilla media activa.....	171,66	143,79
Coste medio de personal (Miles de euros): Gastos de personal / Plantilla media activa.....	67,01	61,55
Beneficios por empleado (Miles de euros): Resultado después de impuestos / Plantilla media activa.....	-1,47	-3,52

Distribucion de personal**Otras actividades anexas a los transportes**

Plantilla media

Categorías	2007		2006	
	Personal fijo	Personal eventual	Personal fijo	Personal eventual
Directivos, técnicos y similares.....	13.853	1.271	13.833	1.326
Administrativos y auxiliares.....	3.923	381	3.457	478
Obreros y subalternos.....	7.956	143	8.181	167
TOTAL.....	25.732	1.795	25.471	1.971



**EXPLOTACIÓN DE PUERTOS Y
SERVICIOS PORTUARIOS**

ENTIDADES TRATADAS

ASTURIANA DE SERVICIOS PORTUARIOS,S.L.U. (ASP)	SOCIEDAD ESTATAL DE ESTIBA Y DESESTIBA DEL PUERTO DE GIJON, S.A. (GESTIBA)
AUTORIDAD PORTUARIA DE ALICANTE	SOCIEDAD ESTATAL DE ESTIBA Y DESESTIBA DEL PUERTO DE HUELVA, S.A. (ESTIHUELVA)
AUTORIDAD PORTUARIA DE ALMERÍA	SOCIEDAD ESTATAL DE ESTIBA Y DESESTIBA DEL PUERTO DE IBIZA, S.A.
AUTORIDAD PORTUARIA DE AVILES	SOCIEDAD ESTATAL DE ESTIBA Y DESESTIBA DEL PUERTO DE LA BAHIA DE CADIZ, S.A. (ESTIGADES)
AUTORIDAD PORTUARIA DE BAHIA DE CADIZ (PUERTO BAHÍA DE CÁDIZ)	SOCIEDAD ESTATAL DE ESTIBA Y DESESTIBA DEL PUERTO DE MAHON, S.A.
AUTORIDAD PORTUARIA DE BALEARES	SOCIEDAD ESTATAL DE ESTIBA Y DESESTIBA DEL PUERTO DE MALAGA, S.A. (SESTIMA,S.A.)
AUTORIDAD PORTUARIA DE BARCELONA	SOCIEDAD ESTATAL DE ESTIBA Y DESESTIBA DEL PUERTO DE MARIN, S.A. (SESTIMAR, S.A.)
AUTORIDAD PORTUARIA DE BILBAO	SOCIEDAD ESTATAL DE ESTIBA Y DESESTIBA DEL PUERTO DE MELILLA, S.A. (SESTIMESA)
AUTORIDAD PORTUARIA DE CARTAGENA	SOCIEDAD ESTATAL DE ESTIBA Y DESESTIBA DEL PUERTO DE MOTRIL, S.A. (SESTIMOSA)
AUTORIDAD PORTUARIA DE CASTELLON (PORTCASTELLO)	SOCIEDAD ESTATAL DE ESTIBA Y DESESTIBA DEL PUERTO DE PALMA DE MALLORCA, S.A.
AUTORIDAD PORTUARIA DE CEUTA (A.P. DE CEUTA)	SOCIEDAD ESTATAL DE ESTIBA Y DESESTIBA DEL PUERTO DE PASAJES, S.A. (SESPA, S.A.)
AUTORIDAD PORTUARIA DE FERROL-SAN CIPRIAN	SOCIEDAD ESTATAL DE ESTIBA Y DESESTIBA DEL PUERTO DE SAGUNTO, S.A. (SESASA)
AUTORIDAD PORTUARIA DE GIJON	SOCIEDAD ESTATAL DE ESTIBA Y DESESTIBA DEL PUERTO DE SANTA CRUZ DE LA PALMA, S.A. (ESTIPALMA, S.A.)
AUTORIDAD PORTUARIA DE HUELVA	SOCIEDAD ESTATAL DE ESTIBA Y DESESTIBA DEL PUERTO DE SANTANDER, S.A. (SESTISAN)
AUTORIDAD PORTUARIA DE LA BAHIA DE ALGECIRAS (A.P.B.A.)	SOCIEDAD ESTATAL DE ESTIBA Y DESESTIBA DEL PUERTO DE SEVILLA, S.A. (SESTISE)
AUTORIDAD PORTUARIA DE LA CORUÑA	SOCIEDAD ESTATAL DE ESTIBA Y DESESTIBA DEL PUERTO DE TARRAGONA, S.A. (ESTARRACO)
AUTORIDAD PORTUARIA DE LAS PALMAS	SOCIEDAD ESTATAL DE ESTIBA Y DESESTIBA DEL PUERTO DE VALENCIA, S.A. (SEVASA)
AUTORIDAD PORTUARIA DE MALAGA	SOCIEDAD ESTATAL DE ESTIBA Y DESESTIBA DEL PUERTO DE VIGO S.A. (S.E.E.D. DEL PUERTO DE VIGO)
AUTORIDAD PORTUARIA DE MARIN Y RIA DE PONTEVEDRA	SOCIEDAD ESTATAL DE ESTIBA Y DESESTIBA DEL PUERTO DE VILLAGARCIA DE AROSA, S.A. (SESTIVA,S.A.)
AUTORIDAD PORTUARIA DE MELILLA	SOCIEDAD ESTATAL DE ESTIBA Y DESESTIBA DEL PUERTO DEL ROSARIO DE FUERTEVENTURA, S.A.
AUTORIDAD PORTUARIA DE MOTRIL	VALENCIA PLATAFORMA INTERMODAL Y LOGISTICA, S.A. (VPI LOGISTICA)
AUTORIDAD PORTUARIA DE PASAJES (PUERTO PASAJES)	
AUTORIDAD PORTUARIA DE SANTA CRUZ DE TENERIFE	
AUTORIDAD PORTUARIA DE SANTANDER	
AUTORIDAD PORTUARIA DE SEVILLA (PUERTO DE SEVILLA)	
AUTORIDAD PORTUARIA DE TARRAGONA	
AUTORIDAD PORTUARIA DE VALENCIA (VALENCIAPORT)	
AUTORIDAD PORTUARIA DE VIGO (PUERTO DE VIGO)	
AUTORIDAD PORTUARIA DE VILLAGARCIA DE AROSA	
EUROPEAN BULK HANDLING INSTALLATION, S.A. (E.B.H.I.)	
PUERTO SECO DE MADRID, S.A.	
PUERTOS DEL ESTADO	
SERVIPORT ANDALUCÍA, S.A.	
SOCIEDAD DE SALVAMENTO Y SEGURIDAD MARITIMA (SASEMAR)	
SOCIEDAD ESTATAL DE ESTIBA Y DESESTIBA DEL PUERTO DE ALCUDIA, S.A.	
SOCIEDAD ESTATAL DE ESTIBA Y DESESTIBA DEL PUERTO DE ALGECIRAS-LA LINEA, S.A. (SESTIBALSA)	
SOCIEDAD ESTATAL DE ESTIBA Y DESESTIBA DEL PUERTO DE ALICANTE, S.A. (SESTIBALSA)	
SOCIEDAD ESTATAL DE ESTIBA Y DESESTIBA DEL PUERTO DE ALMERIA, S.A. (SESTIALSA)	
SOCIEDAD ESTATAL DE ESTIBA Y DESESTIBA DEL PUERTO DE ARRECIFE DE LANZAROTE, S.A. (SESTIBA LANZ)	
SOCIEDAD ESTATAL DE ESTIBA Y DESESTIBA DEL PUERTO DE AVILES, S.A.	
SOCIEDAD ESTATAL DE ESTIBA Y DESESTIBA DEL PUERTO DE BARCELONA, S.A. (ESTIBARNA, S.A.)	
SOCIEDAD ESTATAL DE ESTIBA Y DESESTIBA DEL PUERTO DE BILBAO, S.A. (BILBOESTIBA)	
SOCIEDAD ESTATAL DE ESTIBA Y DESESTIBA DEL PUERTO DE CARTAGENA, S.A. (SESTICARSA)	
SOCIEDAD ESTATAL DE ESTIBA Y DESESTIBA DEL PUERTO DE CASTELLON, S.A. (SEDCAS)	
SOCIEDAD ESTATAL DE ESTIBA Y DESESTIBA DEL PUERTO DE CEUTA, S.A. (ESTIB CEUTA, S.A.)	
SOCIEDAD ESTATAL DE ESTIBA Y DESESTIBA DEL PUERTO DE FERROL, S.A. (SEYDFE)	
SOCIEDAD ESTATAL DE ESTIBA Y DESESTIBA DEL PUERTO DE GANDIA, S.A. (SEGASA)	

ENTIDADES NO TRATADAS

SOCIEDAD ESTATAL DE ESTIBA Y DESESTIBA DEL PUERTO DE LA
CORUÑA, S.A. (SESTICO)
SOCIEDAD ESTATAL DE ESTIBA Y DESESTIBA DEL PUERTO DE LA LUZ
Y LAS PALMAS, S.A.
SOCIEDAD ESTATAL DE ESTIBA Y DESESTIBA DEL PUERTO DE SAN
SEBASTIAN DE LA GOMERA, S.A. (SESTIGA)
SOCIEDAD ESTATAL DE ESTIBA Y DESESTIBA DEL PUERTO DE SANTA
CRUZ DE TENERIFE, S.A. (SESTIFE)

Balance de situación

Explotación de puertos y servicios portuarios

Activo	2007		2006		Variación	
	Miles de euros	Porcentaje	Miles de euros	Porcentaje	Absoluta	Porcentual
Accionistas (socios) por desembolsos no exigidos.....	-	-	-	-	-	-
Inmovilizado.....	10.223.210,88	88,33	9.251.028,25	87,20	972.182,63	10,51
Gastos de establecimiento.....	98,00	-	196,00	-	-98,00	-50,00
Inmovilizaciones inmateriales.....	37.319,71	0,32	38.663,90	0,36	-1.344,19	-3,48
Inmovilizaciones materiales.....	9.985.713,92	86,28	9.086.743,47	85,65	898.970,45	9,89
Inmovilizaciones financieras.....	196.442,87	1,70	118.311,11	1,12	78.131,76	66,04
Acciones propias a largo plazo.....	-	-	-	-	-	-
Deudores a largo plazo.....	3.636,38	0,03	7.113,77	0,07	-3.477,39	-48,88
Gastos a distribuir en varios ejercicios.....	23.435,30	0,20	13.627,79	0,13	9.807,51	71,97
Activo circulante.....	1.327.479,71	11,47	1.343.930,58	12,67	-16.450,87	-1,22
Accionistas por desembolsos exigidos.....	-	-	-	-	-	-
Existencias.....	7.243,91	0,06	5.531,19	0,05	1.712,72	30,96
Deudores.....	539.440,68	4,66	577.957,68	5,46	-38.517,00	-6,66
Inversiones financieras temporales.....	566.200,21	4,89	523.335,57	4,93	42.864,64	8,19
Acciones propias a corto plazo.....	-	-	-	-	-	-
Tesorería.....	211.630,67	1,83	234.884,43	2,21	-23.253,76	-9,90
Ajustes por periodificación.....	2.964,24	0,03	2.221,71	0,02	742,53	33,42
Total.....	11.574.125,89	100,00	10.608.586,62	100,00	965.539,27	9,10

Pasivo	2007		2006		Variación	
	Miles de euros	Porcentaje	Miles de euros	Porcentaje	Absoluta	Porcentual
Fondos propios.....	7.232.752,39	62,50	6.877.492,38	64,82	355.260,01	5,17
Capital suscrito, reservas y resultados ejercicios anteriores.....	6.886.351,45	59,51	6.612.852,80	62,33	273.498,65	4,14
Pérdidas y ganancias.....	346.400,94	2,99	264.639,58	2,49	81.761,36	30,90
Ingresos a distribuir en varios ejercicios.....	2.096.997,29	18,12	1.813.578,60	17,10	283.418,69	15,63
Provisiones para riesgos y gastos a largo plazo.....	167.236,38	1,44	156.683,29	1,48	10.553,09	6,74
Acreedores a largo plazo.....	1.329.234,38	11,48	948.412,10	8,94	380.822,28	40,15
Obligaciones y otros valores negociables.....	-	-	-	-	-	-
Deudas con entidades de crédito.....	1.290.308,91	11,15	921.344,25	8,69	368.964,66	40,05
Deudas con empresas del grupo y asociadas.....	525,68	-	1.268,68	0,01	-743,00	-58,56
Otras deudas a largo plazo.....	38.399,79	0,33	25.799,17	0,24	12.600,62	48,84
Acreedores a corto plazo.....	747.905,45	6,46	812.420,25	7,66	-64.514,80	-7,94
Obligaciones y otros valores negociables.....	-	-	-	-	-	-
Deudas con entidades de crédito.....	128.994,25	1,11	165.056,63	1,56	-36.062,38	-21,85
Deudas con empresas del grupo y asociadas.....	14.883,82	0,13	20.651,66	0,19	-5.767,84	-27,93
Otras deudas a corto plazo.....	597.127,23	5,16	623.599,47	5,88	-26.472,24	-4,25
Ajustes por periodificación.....	6.900,15	0,06	3.112,49	0,03	3.787,66	121,69
Provisiones para riesgos y gastos a corto plazo.....	-	-	-	-	-	-
Total.....	11.574.125,89	100,00	10.608.586,62	100,00	965.539,27	9,10

Cuenta de pérdidas y ganancias

Explotación de puertos y servicios portuarios

Concepto	2007		2006		Variación	
	Miles de euros	Porcentaje	Miles de euros	Porcentaje	Absoluta	Porcentual
Ventas netas, prestación de servicios y otros ingresos de explotación.....	1.554.019,42	92,70	1.418.101,11	94,15	135.918,31	9,58
± Variación existencias de productos terminados y en curso de fabricación.....	-66,33	-	-28,19	-	-38,14	-135,30
+ Trabajos efectuados por la empresa para su inmovilizado.....	340,84	0,02	337,46	0,02	3,38	1,00
+ Subvenciones a la explotación.....	121.968,45	7,28	87.872,22	5,83	34.096,23	38,80
Valor de la producción.....	1.676.262,38	100,00	1.506.282,60	100,00	169.979,78	11,28
- Consumo de mercaderías, materias primas y otras materias consumibles.....	2.685,22	0,16	2.682,50	0,18	2,72	0,10
- Gastos externos y de explotación.....	379.235,91	22,62	327.673,75	21,75	51.562,16	15,74
Valor añadido de la empresa.....	1.294.341,25	77,22	1.175.926,35	78,07	118.414,90	10,07
- Gastos de personal.....	704.326,86	42,02	640.596,51	42,53	63.730,35	9,95
Resultado bruto de explotación.....	590.014,39	35,20	535.329,84	35,54	54.684,55	10,22
- Dotación para amortizaciones de inmovilizado.....	283.402,26	16,91	260.092,38	17,27	23.309,88	8,96
- Dotación al fondo de reversión.....	104,73	0,01	100,32	0,01	4,41	4,40
± Insolvencias de crédito y variación provisiones de tráfico.....	-3.631,34	-0,21	-3.091,76	-0,20	-539,58	-17,45
Resultado neto de explotación.....	302.876,06	18,07	272.045,38	18,06	30.830,68	11,33
+ Ingresos financieros.....	33.741,24	2,01	23.769,70	1,58	9.971,54	41,95
- Gastos financieros.....	47.001,43	2,80	26.838,82	1,79	20.162,61	75,12
± Dotaciones para amortizaciones y provisiones financieras.....	671,72	0,04	-253,65	-0,01	925,37	364,82
Resultado de las actividades ordinarias.....	290.287,59	17,32	268.722,61	17,84	21.564,98	8,02
+ Beneficios del inmovilizado e ingresos excepcionales.....	137.763,85	8,21	125.577,85	8,34	12.186,00	9,70
- Pérdidas procedentes del inmovilizado y gastos excepcionales..	75.449,14	4,50	111.559,09	7,41	-36.109,95	-32,37
± Variación provisiones del inmovilizado inmaterial, material y cartera de control.....	3.634,03	0,22	-11.347,62	-0,75	14.981,65	132,02
Resultado antes de impuestos.....	356.236,33	21,25	271.393,75	18,02	84.842,58	31,26
± Impuesto sobre sociedades.....	-9.835,39	-0,58	-6.754,17	-0,45	-3.081,22	-45,62
Resultado del ejercicio.....	346.400,94	20,67	264.639,58	17,57	81.761,36	30,90

Cuadro de financiación

Explotación de puertos y servicios portuarios

Aplicaciones	Miles de euros		Orígenes	Miles de euros	
	2007	2006		2007	2006
Recursos aplicados en las operaciones.....	-	-	Recursos procedentes de las operaciones.....	574.152,75	526.922,14
Gastos establecimiento y formalización de deudas.....	1.459,54	30,00	Aportaciones de accionistas.....	7.193,10	603,00
Adquisiciones de inmovilizado o traspasos del corto plazo.....	1.258.446,20	1.164.247,15	Ampliaciones de capital.....	3.630,10	603,00
Inmovilizaciones inmateriales.....	8.025,24	9.360,74	Compensaciones de pérdidas.....	3.563,00	-
Inmovilizaciones materiales.....	1.163.855,10	1.111.312,69	Subvenciones de capital.....	285.364,69	267.232,82
Inmovilizaciones financieras.....	86.565,86	43.573,72	Deudas a largo plazo o traspasos del corto plazo.....	428.356,41	398.949,14
Adquisiciones de acciones propias.....	-	-	Empréstitos y otros pasivos análogos.....	75.400,00	159.455,88
Deudores por operaciones de tráfico a largo plazo.....	-	101,16	De empresas del grupo y asociadas.....	-	780,50
Reducciones de capital.....	-	79,25	Otras deudas.....	352.956,41	238.712,76
Dividendos.....	-	-	Enajenación de inmovilizado.....	48.818,18	58.107,56
Cancelación o traspaso a corto plazo de deuda a largo plazo.....	51.257,85	51.312,22	Inmovilizaciones inmateriales.....	1.273,84	9,45
Empréstitos y otros pasivos análogos.....	24.584,36	3.973,70	Inmovilizaciones materiales.....	46.925,04	57.911,92
De empresas del grupo y asociadas.....	-	3.227,50	Inmovilizaciones financieras.....	619,30	186,19
Otras deudas.....	25.578,52	44.111,02	Enajenación de acciones propias.....	-	-
Administraciones Públicas a largo plazo.....	1.094,97	-	Cancelación anticipada o traspaso a corto plazo de inmovilizaciones financieras.....	10.013,99	9.403,39
Provisiones para riesgos y gastos.....	21.969,43	13.245,36	Empresas del grupo y asociadas.....	726,34	3.858,49
Otras.....	5.057,89	4.821,51	Administraciones Públicas a largo plazo.....	-	-
			Otras inversiones financieras.....	9.287,65	5.544,90
			Cancelación anticipada o traspaso a c.p. de deudores a l.p. por operaciones de tráfico.....	3.477,36	1.445,59
			Otros.....	28.948,36	88.780,15
Total Aplicaciones.....	1.338.190,91	1.233.836,65	Total Orígenes.....	1.386.324,84	1.351.443,79
Aumento de capital circulante.....	48.133,93	117.607,14	Disminución de capital circulante.....	-	-

Resultado de las operaciones
Explotación de puertos y servicios portuarios

Miles de euros

Concepto	2007	2006
Resultado contable del ejercicio.....	346.400,94	264.639,58
Más		
Dotaciones a las amortizaciones y provisiones de inmovilizado.....	284.147,50	273.443,56
Dotación a la provisión para riesgos y gastos.....	42.412,83	34.482,83
Gastos derivados de intereses diferidos.....	253,50	25,87
Amortización de gastos de formalización de deudas.....	59,56	4,04
Diferencias de cambio negativas.....	-	-
Pérdidas en enajenación de inmovilizado.....	11.293,69	47.111,77
Impuesto sobre sociedades diferido en el ejercicio.....	-	-
Otros.....	3.127,02	5.548,80
Menos		
Excesos de provisiones de inmovilizado.....	4.985,40	1.483,26
Excesos de provisiones para riesgos y gastos.....	9.799,32	11.918,02
Ingresos derivados de intereses diferidos.....	236,02	-
Diferencias de cambio positivas.....	-	-
Beneficios en la enajenación de inmovilizado.....	37.746,39	35.046,22
Subvenciones de capital traspasadas al resultado del ejercicio.....	45.518,03	36.606,37
Impuestos sobre sociedades anticipado en el ejercicio o crédito impositivo generado por compensación de pérdidas.....	-	-
Otros.....	15.257,13	13.280,44
Resultado generado o aplicado por las operaciones.....	574.152,75	526.922,14

Variación del capital circulante
Explotación de puertos y servicios portuarios

Miles de euros

Concepto	Aumentos		Disminuciones	
	2007	2006	2007	2006
Accionistas por desembolsos exigidos.....	-	-	-	-
Existencias.....	1.712,72	-	-	198,19
Deudores.....	-	-	38.177,00	58.956,98
Acreedores y provisiones para riesgos y gastos a corto plazo.....	63.845,80	20.684,35	-	-
Inversiones financieras temporales.....	42.865,64	132.187,50	-	-
Acciones propias.....	-	-	-	-
Tesorería.....	-	24.243,16	22.857,76	-
Ajustes por periodificación.....	744,53	-	-	352,70
Total.....	109.168,69	177.115,01	61.034,76	59.507,87
Variación del capital circulante.....	48.133,93	117.607,14	-	-

Concepto	2007	2006
Situación financiera		
Liquidez (%): $((\text{Activo circulante} - \text{Existencias}) / \text{Pasivo circulante}) \times 100$	176,52	164,74
Solvencia técnica (%): $(\text{Activo circulante} / \text{Pasivo circulante}) \times 100$	177,49	165,42
Endeudamiento (%): $(\text{Exigible a corto y largo plazo} / \text{Fondos propios}) \times 100$	28,72	25,60
Cobertura del inmovilizado (%): $(\text{Recursos permanentes} / \text{Activo fijo}) \times 100$	105,66	105,74
Endeudamiento a corto plazo (%): $(\text{Pasivo circulante} / \text{Fondos propios}) \times 100$	10,34	11,81
Financiación bancaria sobre recursos ajenos (%): $(\text{Deudas con entidades de crédito} / \text{Exigible a corto y largo plazo}) \times 100$	68,33	61,70
Estructura		
Gastos financieros sobre cifra de negocios (%): $(\text{Gastos financieros} / \text{Importe neto de la cifra de negocios}) \times 100$	3,14	1,98
Subvenciones sobre cifra de negocios (%): $(\text{Subvenciones a la explotación} / \text{Importe neto de la cifra de negocios}) \times 100$	8,15	6,47
Inmovilizado sobre total activo (%): $(\text{Inmovilizado} / \text{Total activo}) \times 100$	88,33	87,20
Fondos propios sobre total pasivo (%): $(\text{Fondos propios} / \text{Total pasivo}) \times 100$	62,49	64,83
Rentabilidad		
Margen bruto de explotación (%): $(\text{Resultado bruto de explotación} / \text{Importe neto de la cifra de negocios}) \times 100$	39,44	39,40
Rentabilidad económica (%): $(\text{Resultado antes de impuestos} + \text{Gastos financieros} / \text{Total activo}) \times 100$	3,48	2,81
Rentabilidad financiera (%): $(\text{Resultado después de impuestos} / \text{Fondos propios}) \times 100$	4,79	3,85
Dividendos sobre fondos propios (%): $(\text{Dividendos} / \text{Fondos propios}) \times 100$	-	-
Productividad		
Inmovilizado en explotación por empleado (Miles de euros): $\text{Inmovilizaciones materiales} / \text{Plantilla media activa}$	833,53	789,05
Cifra de negocios por empleado (Miles de euros): $\text{Importe neto de la cifra de negocios} / \text{Plantilla media activa}$	124,86	117,97
Coste medio de personal (Miles de euros): $\text{Gastos de personal} / \text{Plantilla media activa}$	58,79	55,63
Beneficios por empleado (Miles de euros): $\text{Resultado después de impuestos} / \text{Plantilla media activa}$	28,92	22,98

Distribucion de personal**Explotación de puertos y servicios portuarios**

Plantilla media

Categorías	2007		2006	
	Personal fijo	Personal eventual	Personal fijo	Personal eventual
Directivos, técnicos y similares.....	2.080	92	1.723	71
Administrativos y auxiliares.....	1.639	164	1.690	141
Obreros y subalternos.....	7.645	360	7.521	370
TOTAL.....	11.364	616	10.934	582



COMERCIO Y HOSTELERÍA

ENTIDADES TRATADAS

DEFEX, S.A.

ENAJENACION DE MATERIALES FERROVIARIOS, S.A. (EMFESA)

MUSEO NACIONAL DEL PRADO DIFUSIÓN, S.A.

PARADORES DE TURISMO DE ESPAÑA, S.A. (PARADORES)

Balance de situación

Comercio y hostelería

Activo	2007		2006		Variación	
	Miles de euros	Porcentaje	Miles de euros	Porcentaje	Absoluta	Porcentual
Accionistas (socios) por desembolsos no exigidos.....	625,00	0,12	750,00	0,16	-125,00	-16,67
Inmovilizado.....	338.535,69	67,28	268.438,67	58,76	70.097,02	26,11
Gastos de establecimiento.....	429,60	0,09	239,24	0,05	190,36	79,57
Inmovilizaciones inmateriales.....	1.572,44	0,31	1.444,57	0,32	127,87	8,85
Inmovilizaciones materiales.....	336.142,04	66,80	266.475,62	58,33	69.666,42	26,14
Inmovilizaciones financieras.....	391,61	0,08	279,24	0,06	112,37	40,24
Acciones propias a largo plazo.....	-	-	-	-	-	-
Deudores a largo plazo.....	-	-	-	-	-	-
Gastos a distribuir en varios ejercicios.....	-	-	-	-	-	-
Activo circulante.....	164.055,41	32,60	187.687,46	41,08	-23.632,05	-12,59
Accionistas por desembolsos exigidos.....	-	-	-	-	-	-
Existencias.....	8.148,53	1,62	6.552,68	1,43	1.595,85	24,35
Deudores.....	40.703,06	8,09	25.817,74	5,65	14.885,32	57,66
Inversiones financieras temporales.....	63.889,40	12,69	115.051,67	25,19	-51.162,27	-44,47
Acciones propias a corto plazo.....	-	-	-	-	-	-
Tesorería.....	50.381,35	10,01	39.488,93	8,64	10.892,42	27,58
Ajustes por periodificación.....	933,07	0,19	776,44	0,17	156,63	20,17
Total.....	503.216,10	100,00	456.876,13	100,00	46.339,97	10,14

Pasivo	2007		2006		Variación	
	Miles de euros	Porcentaje	Miles de euros	Porcentaje	Absoluta	Porcentual
Fondos propios.....	331.978,89	65,98	318.050,53	69,61	13.928,36	4,38
Capital suscrito, reservas y resultados ejercicios anteriores.....	310.782,81	61,77	291.675,69	63,84	19.107,12	6,55
Pérdidas y ganancias.....	21.196,08	4,21	26.374,84	5,77	-5.178,76	-19,64
Ingresos a distribuir en varios ejercicios.....	4.979,34	0,99	5.192,41	1,14	-213,07	-4,10
Provisiones para riesgos y gastos a largo plazo.....	5.436,89	1,08	5.986,03	1,31	-549,14	-9,17
Acreedores a largo plazo.....	38.816,61	7,71	40.813,61	8,93	-1.997,00	-4,89
Obligaciones y otros valores negociables.....	-	-	-	-	-	-
Deudas con entidades de crédito.....	36.000,00	7,15	38.000,00	8,32	-2.000,00	-5,26
Deudas con empresas del grupo y asociadas.....	2.796,00	0,56	2.796,00	0,61	-	-
Otras deudas a largo plazo.....	20,61	-	17,61	-	3,00	17,04
Acreedores a corto plazo.....	122.004,37	24,24	86.833,55	19,01	35.170,82	40,50
Obligaciones y otros valores negociables.....	-	-	-	-	-	-
Deudas con entidades de crédito.....	2.089,58	0,42	2.071,21	0,45	18,37	0,89
Deudas con empresas del grupo y asociadas.....	2.141,66	0,43	2.585,69	0,57	-444,03	-17,17
Otras deudas a corto plazo.....	114.769,55	22,79	79.822,28	17,47	34.947,27	43,78
Ajustes por periodificación.....	3.003,58	0,60	2.354,37	0,52	649,21	27,57
Provisiones para riesgos y gastos a corto plazo.....	-	-	-	-	-	-
Total.....	503.216,10	100,00	456.876,13	100,00	46.339,97	10,14

Cuenta de pérdidas y ganancias

Comercio y hostelería

Concepto	2007		2006		Variación	
	Miles de euros	Porcentaje	Miles de euros	Porcentaje	Absoluta	Porcentual
Ventas netas, prestación de servicios y otros ingresos de explotación.....	308.756,07	99,99	315.691,29	100,00	-6.935,22	-2,20
± Variación existencias de productos terminados y en curso de fabricación.....	-	-	-	-	-	-
+ Trabajos efectuados por la empresa para su inmovilizado.....	-	-	-	-	-	-
+ Subvenciones a la explotación.....	19,16	0,01	5,85	-	13,31	227,52
Valor de la producción.....	308.775,23	100,00	315.697,14	100,00	-6.921,91	-2,19
- Consumo de mercaderías, materias primas y otras materias consumibles.....	59.389,44	19,23	61.313,46	19,42	-1.924,02	-3,14
- Gastos externos y de explotación.....	75.667,57	24,51	69.110,39	21,89	6.557,18	9,49
Valor añadido de la empresa.....	173.718,22	56,26	185.273,29	58,69	-11.555,07	-6,24
- Gastos de personal.....	128.483,97	41,61	129.567,57	41,04	-1.083,60	-0,84
Resultado bruto de explotación.....	45.234,25	14,65	55.705,72	17,65	-10.471,47	-18,80
- Dotación para amortizaciones de inmovilizado.....	17.855,69	5,79	17.706,11	5,62	149,58	0,84
- Dotación al fondo de reversión.....	606,39	0,20	474,17	0,15	132,22	27,88
± Insolvencias de crédito y variación provisiones de tráfico.....	-545,73	-0,17	-365,06	-0,11	-180,67	-49,49
Resultado neto de explotación.....	26.226,44	8,49	37.160,38	11,77	-10.933,94	-29,42
+ Ingresos financieros.....	5.599,67	1,80	4.237,09	1,35	1.362,58	32,16
- Gastos financieros.....	3.224,44	1,04	4.159,98	1,32	-935,54	-22,49
± Dotaciones para amortizaciones y provisiones financieras.....	-29,00	-	476,00	0,15	-505,00	-106,09
Resultado de las actividades ordinarias.....	28.572,67	9,25	37.713,49	11,95	-9.140,82	-24,24
+ Beneficios del inmovilizado e ingresos excepcionales.....	3.404,10	1,11	4.475,71	1,42	-1.071,61	-23,94
- Pérdidas procedentes del inmovilizado y gastos excepcionales..	1.251,90	0,41	2.547,46	0,81	-1.295,56	-50,86
± Variación provisiones del inmovilizado inmaterial, material y cartera de control.....	-190,53	-0,06	-600,00	-0,19	409,47	68,25
Resultado antes de impuestos.....	30.534,34	9,89	39.041,74	12,37	-8.507,40	-21,79
± Impuesto sobre sociedades.....	-9.338,26	-3,03	-12.666,90	-4,02	3.328,64	26,28
Resultado del ejercicio.....	21.196,08	6,86	26.374,84	8,35	-5.178,76	-19,64

Cuadro de financiación

Comercio y hostelería

Aplicaciones	Miles de euros		Orígenes	Miles de euros	
	2007	2006		2007	2006
Recursos aplicados en las operaciones.....	-	-	Recursos procedentes de las operaciones.....	38.417,43	42.050,17
Gastos establecimiento y formalización de deudas.....	375,38	10,00	Aportaciones de accionistas.....	-	250,00
Adquisiciones de inmovilizado o traspasos del corto plazo.....	89.568,02	22.280,40	Ampliaciones de capital.....	-	-
Inmovilizaciones inmateriales.....	781,38	526,95	Compensaciones de pérdidas.....	-	250,00
Inmovilizaciones materiales.....	88.478,28	21.604,53	Subvenciones de capital.....	27,74	2,60
Inmovilizaciones financieras.....	308,36	148,92	Deudas a largo plazo o traspasos del corto plazo.....	3,00	4,45
Adquisiciones de acciones propias.....	-	-	Empréstitos y otros pasivos análogos.....	-	-
Deudores por operaciones de tráfico a largo plazo.....	-	-	De empresas del grupo y asociadas.....	-	-
Reducciones de capital.....	-	-	Otras deudas.....	3,00	4,45
Dividendos.....	7.267,04	1.923,00	Enajenación de inmovilizado.....	1.558,11	3.943,90
Cancelación o traspaso a corto plazo de deuda a largo plazo.....	2.000,00	2.000,00	Inmovilizaciones inmateriales.....	24,85	0,01
Empréstitos y otros pasivos análogos.....	-	-	Inmovilizaciones materiales.....	1.533,26	3.943,89
De empresas del grupo y asociadas.....	-	-	Inmovilizaciones financieras.....	-	-
Otras deudas.....	2.000,00	2.000,00	Enajenación de acciones propias.....	-	-
Administraciones Públicas a largo plazo.....	-	-	Cancelación anticipada o traspaso a corto plazo de inmovilizaciones financieras.....	195,99	147,54
Provisiones para riesgos y gastos.....	-	516,07	Empresas del grupo y asociadas.....	-	-
Otras.....	0,72	-	Administraciones Públicas a largo plazo.....	-	-
			Otras inversiones financieras.....	195,99	147,54
			Cancelación anticipada o traspaso a c.p. de deudores a l.p. por operaciones de tráfico.....	-	-
			Otros.....	206,02	-
Total Aplicaciones.....	99.211,16	26.729,47	Total Orígenes.....	40.408,29	46.398,66
Aumento de capital circulante.....	-	19.669,19	Disminución de capital circulante.....	58.802,87	-

Resultado de las operaciones
Comercio y hostelería

Miles de euros

Concepto	2007	2006
Resultado contable del ejercicio.....	21.196,08	26.374,84
Más		
Dotaciones a las amortizaciones y provisiones de inmovilizado.....	18.046,22	18.306,11
Dotación a la provisión para riesgos y gastos.....	1.043,26	499,42
Gastos derivados de intereses diferidos.....	-	-
Amortización de gastos de formalización de deudas.....	-	-
Diferencias de cambio negativas.....	-	-
Pérdidas en enajenación de inmovilizado.....	828,20	1.676,32
Impuesto sobre sociedades diferido en el ejercicio.....	-	-
Otros.....	-	-
Menos		
Excesos de provisiones de inmovilizado.....	-	-
Excesos de provisiones para riesgos y gastos.....	1.592,40	14,95
Ingresos derivados de intereses diferidos.....	-	-
Diferencias de cambio positivas.....	-	-
Beneficios en la enajenación de inmovilizado.....	784,12	3.392,44
Subvenciones de capital traspasadas al resultado del ejercicio.....	319,81	331,41
Impuestos sobre sociedades anticipado en el ejercicio o crédito impositivo generado por compensación de pérdidas.....	-	-
Otros.....	-	1.067,72
Resultado generado o aplicado por las operaciones.....	38.417,43	42.050,17

Variación del capital circulante
Comercio y hostelería

Miles de euros

Concepto	Aumentos		Disminuciones	
	2007	2006	2007	2006
Accionistas por desembolsos exigidos.....	-	-	-	-
Existencias.....	1.595,85	-	-	2.244,25
Deudores.....	14.885,32	4.563,52	-	-
Acreedores y provisiones para riesgos y gastos a corto plazo.....	-	-	35.170,82	6.174,74
Inversiones financieras temporales.....	-	-	51.162,27	8.055,35
Acciones propias.....	-	-	-	-
Tesorería.....	10.892,42	31.612,23	-	-
Ajustes por periodificación.....	156,63	-	-	32,22
Total.....	27.530,22	36.175,75	86.333,09	16.506,56
Variación del capital circulante.....	-	19.669,19	58.802,87	-

Concepto	2007	2006
Situación financiera		
Liquidez (%): ((Activo circulante - Existencias) / Pasivo circulante) x 100.....	127,79	208,60
Solvencia técnica (%): (Activo circulante / Pasivo circulante) x 100.....	134,47	216,15
Endeudamiento (%): (Exigible a corto y largo plazo / Fondos propios) x 100.....	48,44	40,13
Cobertura del inmovilizado (%): (Recursos permanentes / Activo fijo) x 100.....	112,40	137,47
Endeudamiento a corto plazo (%): (Pasivo circulante / Fondos propios) x 100.....	36,75	27,30
Financiación bancaria sobre recursos ajenos (%): (Deudas con entidades de crédito / Exigible a corto y largo plazo) x 100.....	23,68	31,39
Estructura		
Gastos financieros sobre cifra de negocios (%): (Gastos financieros / Importe neto de la cifra de negocios) x 100.....	1,06	1,34
Subvenciones sobre cifra de negocios (%): (Subvenciones a la explotación / Importe neto de la cifra de negocios) x 100.....	0,01	-
Inmovilizado sobre total activo (%): (Inmovilizado / Total activo) x 100.....	67,27	58,76
Fondos propios sobre total pasivo (%): (Fondos propios / Total pasivo) x 100.....	65,97	69,61
Rentabilidad		
Margen bruto de explotación (%): (Resultado bruto de explotación / Importe neto de la cifra de negocios) x 100.....	14,87	17,87
Rentabilidad económica (%): (Resultado antes de impuestos + Gastos financieros / Total activo) x 100.....	6,71	9,46
Rentabilidad financiera (%): (Resultado después de impuestos / Fondos propios) x 100.....	6,39	8,29
Dividendos sobre fondos propios (%): (Dividendos / Fondos propios) x 100.....	3,47	2,29
Productividad		
Inmovilizado en explotación por empleado (Miles de euros): Inmovilizaciones materiales / Plantilla media activa.....	76,94	58,32
Cifra de negocios por empleado (Miles de euros): Importe neto de la cifra de negocios / Plantilla media activa.....	69,62	68,23
Coste medio de personal (Miles de euros): Gastos de personal / Plantilla media activa.....	29,41	28,36
Beneficios por empleado (Miles de euros): Resultado después de impuestos / Plantilla media activa.....	4,85	5,77

Distribucion de personal**Comercio y hostelería**

Plantilla media

Categorías	2007		2006	
	Personal fijo	Personal eventual	Personal fijo	Personal eventual
Directivos, técnicos y similares.....	585	20	612	20
Administrativos y auxiliares.....	158	14	168	11
Obreros y subalternos.....	2.831	761	3.003	755
TOTAL.....	3.574	795	3.783	786



**CORREOS, COMUNICACIONES Y
SERVICIOS DE INFORMACIÓN**

ENTIDADES TRATADAS

AGENCIA EFE, S.A. (EFE)
CORPORACIÓN DE RADIO Y TELEVISIÓN ESPAÑOLA, S.A.
(CORPORACIÓN RTVE)
CORREO HÍBRIDO, S.A.
CORREOS TELECOM, S.A.
EFE NEWS SERVICES, INC.
EFEAGRO, S.A.
ENTE PUBLICO DE RADIOTELEVISION ESPAÑOLA (en liquidación) (RTVE)
ENTIDAD PÚBLICA EMPRESARIAL RED.ES (RED.ES)
INSTITUTO NACIONAL DE TECNOLOGÍAS DE LA COMUNICACIÓN, S.A.
(INTECO)
PRODUCCIONES DE CONTENIDOS AUDIOVISUALES DE TELEVISIÓN
ESPAÑOLA, S.A. (PROCASA)
RADIO NACIONAL DE ESPAÑA, S.A. (en liquidación) (RNE)
SOCIEDAD ESTATAL CORREOS Y TELEGRAFOS, S.A. (CORREOS Y
TELEGRAFOS)
SOCIEDAD MERCANTIL ESTATAL RADIO NACIONAL DE ESPAÑA, S.A.
SOCIEDAD MERCANTIL ESTATAL TELEVISIÓN ESPAÑOLA, S.A.
TELEVISION ESPAÑOLA, S.A. (en liquidación) (TVE)

Balance de situación

Correos, comunicaciones y servicios de información

Activo	2007		2006		Variación	
	Miles de euros	Porcentaje	Miles de euros	Porcentaje	Absoluta	Porcentual
Accionistas (socios) por desembolsos no exigidos.....	-	-	135,00	-	-135,00	-100,00
Inmovilizado.....	4.475.720,13	66,42	4.613.757,12	63,71	-138.036,99	-2,99
Gastos de establecimiento.....	179,57	-	249,71	-	-70,14	-28,09
Inmovilizaciones inmateriales.....	56.224,22	0,83	53.096,87	0,73	3.127,35	5,89
Inmovilizaciones materiales.....	2.801.348,30	41,58	2.672.950,50	36,92	128.397,80	4,80
Inmovilizaciones financieras.....	1.617.968,04	24,01	1.887.460,04	26,06	-269.492,00	-14,28
Acciones propias a largo plazo.....	-	-	-	-	-	-
Deudores a largo plazo.....	-	-	-	-	-	-
Gastos a distribuir en varios ejercicios.....	2.485,03	0,04	2.290,48	0,03	194,55	8,49
Activo circulante.....	2.260.263,18	33,54	2.626.512,48	36,26	-366.249,30	-13,94
Accionistas por desembolsos exigidos.....	-	-	-	-	-	-
Existencias.....	241.962,29	3,59	174.575,25	2,41	67.387,04	38,60
Deudores.....	786.674,88	11,67	1.189.675,75	16,42	-403.000,87	-33,87
Inversiones financieras temporales.....	632.992,59	9,39	747.249,34	10,32	-114.256,75	-15,29
Acciones propias a corto plazo.....	-	-	-	-	-	-
Tesorería.....	594.191,87	8,82	512.478,16	7,08	81.713,71	15,94
Ajustes por periodificación.....	4.441,55	0,07	2.533,98	0,03	1.907,57	75,28
Total.....	6.738.468,34	100,00	7.242.695,08	100,00	-504.226,74	-6,96

Pasivo	2007		2006		Variación	
	Miles de euros	Porcentaje	Miles de euros	Porcentaje	Absoluta	Porcentual
Fondos propios.....	183.641,79	2,73	-3.102.336,52	-42,84	3.285.978,31	105,92
Capital suscrito, reservas y resultados ejercicios anteriores.....	406.494,20	6,03	-2.970.612,47	-41,01	3.377.106,67	113,68
Pérdidas y ganancias.....	-222.852,41	-3,30	-131.724,05	-1,81	-91.128,36	-69,18
Ingresos a distribuir en varios ejercicios.....	600.392,03	8,91	901.697,14	12,45	-301.305,11	-33,42
Provisiones para riesgos y gastos a largo plazo.....	187.308,06	2,78	247.860,51	3,42	-60.552,45	-24,43
Acreedores a largo plazo.....	3.026.896,15	44,91	4.669.757,23	64,47	-1.642.861,08	-35,18
Obligaciones y otros valores negociables.....	3.000.000,00	44,52	4.390.910,91	60,62	-1.390.910,91	-31,68
Deudas con entidades de crédito.....	1.585,12	0,02	240.142,03	3,32	-238.556,91	-99,34
Deudas con empresas del grupo y asociadas.....	1.481,96	0,02	1.488,34	0,02	-6,38	-0,43
Otras deudas a largo plazo.....	23.829,07	0,35	37.215,95	0,51	-13.386,88	-35,97
Acreedores a corto plazo.....	2.726.243,57	40,46	4.522.856,98	62,45	-1.796.613,41	-39,72
Obligaciones y otros valores negociables.....	1.419.521,64	21,07	1.593.114,00	22,00	-173.592,36	-10,90
Deudas con entidades de crédito.....	243.071,45	3,61	1.622.227,45	22,40	-1.379.156,00	-85,02
Deudas con empresas del grupo y asociadas.....	144.104,06	2,14	461.220,50	6,37	-317.116,44	-68,76
Otras deudas a corto plazo.....	917.235,71	13,61	844.511,35	11,66	72.724,36	8,61
Ajustes por periodificación.....	2.310,71	0,03	1.783,68	0,02	527,03	29,55
Provisiones para riesgos y gastos a corto plazo.....	13.986,74	0,21	2.859,74	0,04	11.127,00	389,09
Total.....	6.738.468,34	100,00	7.242.695,08	100,00	-504.226,74	-6,96

Cuenta de pérdidas y ganancias

Correos, comunicaciones y servicios de información

Concepto	2007		2006		Variación	
	Miles de euros	Porcentaje	Miles de euros	Porcentaje	Absoluta	Porcentual
Ventas netas, prestación de servicios y otros ingresos de explotación.....	3.278.942,89	82,80	4.014.532,62	86,82	-735.589,73	-18,32
± Variación existencias de productos terminados y en curso de fabricación.....	34.858,00	0,88	-9.795,90	-0,21	44.653,90	455,84
+ Trabajos efectuados por la empresa para su inmovilizado.....	2.691,91	0,07	2.314,92	0,05	376,99	16,29
+ Subvenciones a la explotación.....	643.685,16	16,25	616.890,22	13,34	26.794,94	4,34
Valor de la producción.....	3.960.177,96	100,00	4.623.941,86	100,00	-663.763,90	-14,35
- Consumo de mercaderías, materias primas y otras materias consumibles.....	312.370,32	7,89	296.696,02	6,42	15.674,30	5,28
- Gastos externos y de explotación.....	1.318.554,40	33,29	2.080.766,44	45,00	-762.212,04	-36,63
Valor añadido de la empresa.....	2.329.253,24	58,82	2.246.479,40	48,58	82.773,84	3,68
- Gastos de personal.....	2.088.334,81	52,74	1.948.096,17	42,13	140.238,64	7,20
Resultado bruto de explotación.....	240.918,43	6,08	298.383,23	6,45	-57.464,80	-19,26
- Dotación para amortizaciones de inmovilizado.....	176.249,68	4,45	156.546,92	3,39	19.702,76	12,59
- Dotación al fondo de reversión.....	32,00	-	33,00	-	-1,00	-3,03
± Insolvencias de crédito y variación provisiones de tráfico.....	1.546,80	0,04	-3.593,87	-0,07	5.140,67	143,04
Resultado neto de explotación.....	66.183,55	1,67	138.209,44	2,99	-72.025,89	-52,11
+ Ingresos financieros.....	58.376,29	1,47	36.785,62	0,80	21.590,67	58,69
- Gastos financieros.....	299.363,03	7,55	254.792,87	5,51	44.570,16	17,49
± Dotaciones para amortizaciones y provisiones financieras.....	-	-	-	-	-	-
Resultado de las actividades ordinarias.....	-174.803,19	-4,41	-79.797,81	-1,72	-95.005,38	-119,06
+ Beneficios del inmovilizado e ingresos excepcionales.....	66.845,40	1,68	200.670,77	4,34	-133.825,37	-66,69
- Pérdidas procedentes del inmovilizado y gastos excepcionales..	45.728,19	1,15	158.543,99	3,43	-112.815,80	-71,16
± Variación provisiones del inmovilizado inmaterial, material y cartera de control.....	-18.326,28	-0,46	-10.287,62	-0,22	-8.038,66	-78,14
Resultado antes de impuestos.....	-172.012,26	-4,34	-47.958,65	-1,03	-124.053,61	-258,67
± Impuesto sobre sociedades.....	-50.840,15	-1,28	-84.446,54	-1,83	33.606,39	39,80
Resultado del ejercicio.....	-222.852,41	-5,62	-132.405,19	-2,86	-90.447,22	-68,31

Cuadro de financiación

Correos, comunicaciones y servicios de información

Aplicaciones	Miles de euros		Orígenes	Miles de euros	
	2007	2006		2007	2006
Recursos aplicados en las operaciones.....	59.675,35	30.947,15	Recursos procedentes de las operaciones.....	-	-
Gastos establecimiento y formalización de deudas.....	216,59	314,23	Aportaciones de accionistas.....	-	17.442,00
Adquisiciones de inmovilizado o traspasos del corto plazo.....	313.619,48	320.865,74	Ampliaciones de capital.....	-	17.442,00
Inmovilizaciones inmateriales.....	26.697,08	20.203,96	Compensaciones de pérdidas.....	-	-
Inmovilizaciones materiales.....	286.139,07	267.110,69	Subvenciones de capital.....	101.395,28	94.158,37
Inmovilizaciones financieras.....	783,33	33.551,09	Deudas a largo plazo o traspasos del corto plazo.....	2.252,37	1.500.546,63
Adquisiciones de acciones propias.....	-	-	Empréstitos y otros pasivos análogos.....	-	1.500.000,00
Deudores por operaciones de tráfico a largo plazo.....	-	75,92	De empresas del grupo y asociadas.....	-	-
Reducciones de capital.....	-	-	Otras deudas.....	2.252,37	546,63
Dividendos.....	31.250,73	36.372,08	Enajenación de inmovilizado.....	229.621,27	49.904,08
Cancelación o traspaso a corto plazo de deuda a largo plazo.....	1.645.456,20	184.249,91	Inmovilizaciones inmateriales.....	262,06	-
Empréstitos y otros pasivos análogos.....	-	-	Inmovilizaciones materiales.....	4.291,28	6.015,89
De empresas del grupo y asociadas.....	6,38	183.724,66	Inmovilizaciones financieras.....	225.067,93	43.888,19
Otras deudas.....	1.645.449,82	525,25	Enajenación de acciones propias.....	-	-
Administraciones Públicas a largo plazo.....	-	-	Cancelación anticipada o traspaso a corto plazo de inmovilizaciones financieras.....	27.233,86	106.583,05
Provisiones para riesgos y gastos.....	74.577,55	65.320,79	Empresas del grupo y asociadas.....	5.421,01	83.317,05
Otras.....	20,60	31.785,75	Administraciones Públicas a largo plazo.....	-	-
			Otras inversiones financieras.....	21.812,85	23.266,00
			Cancelación anticipada o traspaso a c.p. de deudores a l.p. por operaciones de tráfico.....	-	80,00
			Otros.....	3.183.550,83	209.570,49
Total Aplicaciones.....	2.124.816,50	669.931,57	Total Orígenes.....	3.544.053,61	1.978.284,62
Aumento de capital circulante.....	1.419.237,11	1.308.353,05	Disminución de capital circulante.....	-	-

Resultado de las operaciones
Correos, comunicaciones y servicios de información

Miles de euros

Concepto	2007	2006
Resultado contable del ejercicio.....	-222.852,41	-131.724,05
Más		
Dotaciones a las amortizaciones y provisiones de inmovilizado.....	198.845,63	185.030,00
Dotación a la provisión para riesgos y gastos.....	24.161,15	22.813,02
Gastos derivados de intereses diferidos.....	57,87	-
Amortización de gastos de formalización de deudas.....	-	-
Diferencias de cambio negativas.....	-	2.487,62
Pérdidas en enajenación de inmovilizado.....	1.881,93	31.865,78
Impuesto sobre sociedades diferido en el ejercicio.....	-	-
Otros.....	90,33	554,21
Menos		
Excesos de provisiones de inmovilizado.....	4.426,90	18.568,13
Excesos de provisiones para riesgos y gastos.....	10.181,06	7.134,58
Ingresos derivados de intereses diferidos.....	-	-
Diferencias de cambio positivas.....	-	1.842,02
Beneficios en la enajenación de inmovilizado.....	1.654,15	4.267,33
Subvenciones de capital traspasadas al resultado del ejercicio.....	43.679,66	38.112,38
Impuestos sobre sociedades anticipado en el ejercicio o crédito impositivo generado por compensación de pérdidas.....	-	10,36
Otros.....	1.918,08	72.038,93
Resultado generado o aplicado por las operaciones.....	-59.675,35	-30.947,15

Variación del capital circulante

Correos, comunicaciones y servicios de información

Miles de euros

Concepto	Aumentos		Disminuciones	
	2007	2006	2007	2006
Accionistas por desembolsos exigidos.....	-	-	-	-
Existencias.....	67.387,04	1.215,81	-	226.724,77
Deudores.....	-	221.254,18	403.000,87	-
Acreedores y provisiones para riesgos y gastos a corto plazo.....	1.785.486,41	1.259.675,68	-	-
Inversiones financieras temporales.....	-	232.239,10	114.256,75	9.823,79
Acciones propias.....	-	-	-	403,00
Tesorería.....	81.713,71	-	-	167.632,26
Ajustes por periodificación.....	1.907,57	-	-	232,09
Total.....	1.936.494,73	1.703.345,17	517.257,62	394.992,12
Variación del capital circulante.....	1.419.237,11	1.308.353,05	-	-

Concepto	2007	2006
Situación financiera		
Liquidez (%): ((Activo circulante - Existencias) / Pasivo circulante) x 100.....	73,65	54,18
Solvencia técnica (%): (Activo circulante / Pasivo circulante) x 100.....	82,48	58,04
Endeudamiento (%): (Exigible a corto y largo plazo / Fondos propios) x 100.....	3.132,81	*
Cobertura del inmovilizado (%): (Recursos permanentes / Activo fijo) x 100.....	89,28	58,86
Endeudamiento a corto plazo (%): (Pasivo circulante / Fondos propios) x 100.....	1.492,16	*
Financiación bancaria sobre recursos ajenos (%): (Deudas con entidades de crédito / Exigible a corto y largo plazo) x 100.....	4,25	20,26
Estructura		
Gastos financieros sobre cifra de negocios (%): (Gastos financieros / Importe neto de la cifra de negocios) x 100.....	9,58	6,38
Subvenciones sobre cifra de negocios (%): (Subvenciones a la explotación / Importe neto de la cifra de negocios) x 100.....	20,59	15,46
Inmovilizado sobre total activo (%): (Inmovilizado / Total activo) x 100.....	66,42	63,70
Fondos propios sobre total pasivo (%): (Fondos propios / Total pasivo) x 100.....	2,73	*
Rentabilidad		
Margen bruto de explotación (%): (Resultado bruto de explotación / Importe neto de la cifra de negocios) x 100.....	7,71	7,48
Rentabilidad económica (%): (Resultado antes de impuestos + Gastos financieros / Total activo) x 100.....	1,89	2,87
Rentabilidad financiera (%): (Resultado después de impuestos / Fondos propios) x 100.....	-121,35	*
Dividendos sobre fondos propios (%): (Dividendos / Fondos propios) x 100.....	28,50	*
Productividad		
Inmovilizado en explotación por empleado (Miles de euros): Inmovilizaciones materiales / Plantilla media activa.....	37,36	35,24
Cifra de negocios por empleado (Miles de euros): Importe neto de la cifra de negocios / Plantilla media activa.....	41,69	52,62
Coste medio de personal (Miles de euros): Gastos de personal / Plantilla media activa.....	27,85	25,68
Beneficios por empleado (Miles de euros): Resultado después de impuestos / Plantilla media activa.....	-2,97	-1,74

(*) Ratio no significativo

Categorías	2007		2006	
	Personal fijo	Personal eventual	Personal fijo	Personal eventual
Directivos, técnicos y similares.....	3.994	500	6.172	1.191
Administrativos y auxiliares.....	10.531	660	10.262	89
Obreros y subalternos.....	44.234	15.055	40.692	17.447
TOTAL.....	58.759	16.215	57.126	18.727



**DESARROLLO SECTORIAL Y
REGIONAL**

ENTIDADES TRATADAS

CENTRO PARA EL DESARROLLO TECNOLÓGICO INDUSTRIAL (CDTI)
COMPAÑÍA ESPAÑOLA DE FINANCIACION DEL DESARROLLO COFIDES,
S.A. (COFIDES)
CONSORCIO DE LA ZONA FRANCA DE CÁDIZ (ZONA FRANCA CÁDIZ)
CONSORCIO DE LA ZONA FRANCA DE GRAN CANARIA
CONSORCIO DE LA ZONA FRANCA DE VIGO
EMPRESA NACIONAL DE INNOVACION, S.A. (ENISA)
GERENCIA DEL SECTOR DE LA CONSTRUCCIÓN NAVAL
INIEXPORT, S.A.
INSTITUTO PARA LA DIVERSIFICACION Y AHORRO DE LA ENERGIA
(IDAE)
MERCADOS CENTRALES DE ABASTECIMIENTO DE ALGECIRAS, S.A.
(MERCALGECIRAS)
MERCADOS CENTRALES DE ABASTECIMIENTO DE ASTURIAS, S.A.
(MERCASURIAS)
MERCADOS CENTRALES DE ABASTECIMIENTO DE BADAJOZ, S.A.
(MERCABADAJOZ)
MERCADOS CENTRALES DE ABASTECIMIENTO DE LAS PALMAS, S.A.
(MERCALASPALMAS)
MERCADOS CENTRALES DE ABASTECIMIENTO DE MALAGA, S.A.
(MERCAMALAGA)
MERCADOS CENTRALES DE ABASTECIMIENTO, S.A. (MERCASA)
SOCIEDAD ESTATAL ESPAÑOLA P4R, S.A. (P4R)
SOCIEDAD ESTATAL PARA EL DESARROLLO DEL DISEÑO Y LA
INNOVACION, S.A. (DDI)
SOCIEDAD ESTATAL PARA EL DESARROLLO TECNOLÓGICO DEL
TURISMO, S.A. (SEDETTUR)
SOCIEDAD ESTATAL PARA LA PROMOCIÓN Y ATRACCIÓN DE
INVERSIONES EXTERIORES, S.A. (INTERES)
SOCIEDAD PARA EL DESARROLLO INDUSTRIAL DE EXTREMADURA,
S.A. (SODIEX)

ENTIDADES NO TRATADAS

CONSORCIO DE LA ZONA FRANCA DE SANTA CRUZ DE TENERIFE

Balance de situación

Desarrollo sectorial y regional

Activo	2007		2006		Variación	
	Miles de euros	Porcentaje	Miles de euros	Porcentaje	Absoluta	Porcentual
Accionistas (socios) por desembolsos no exigidos.....	-	-	1.875,00	0,06	-1.875,00	-100,00
Inmovilizado.....	1.834.454,08	43,25	1.399.604,08	43,86	434.850,00	31,07
Gastos de establecimiento.....	98,36	-	140,08	-	-41,72	-29,78
Inmovilizaciones inmateriales.....	12.617,28	0,30	13.103,14	0,41	-485,86	-3,71
Inmovilizaciones materiales.....	452.771,59	10,68	454.128,18	14,23	-1.356,59	-0,30
Inmovilizaciones financieras.....	530.937,12	12,52	266.587,45	8,35	264.349,67	99,16
Acciones propias a largo plazo.....	94,02	-	-	-	94,02	-
Deudores a largo plazo.....	837.935,71	19,76	665.645,23	20,86	172.290,48	25,88
Gastos a distribuir en varios ejercicios.....	26.893,08	0,63	29.721,20	0,93	-2.828,12	-9,52
Activo circulante.....	2.379.683,65	56,12	1.760.045,10	55,15	619.638,55	35,21
Accionistas por desembolsos exigidos.....	-	-	-	-	-	-
Existencias.....	88.727,07	2,09	58.502,29	1,83	30.224,78	51,66
Deudores.....	464.676,30	10,96	473.081,67	14,82	-8.405,37	-1,78
Inversiones financieras temporales.....	1.366.262,86	32,23	888.822,46	27,86	477.440,40	53,72
Acciones propias a corto plazo.....	-	-	-	-	-	-
Tesorería.....	459.401,14	10,83	338.947,26	10,62	120.453,88	35,54
Ajustes por periodificación.....	616,28	0,01	691,42	0,02	-75,14	-10,87
Total.....	4.241.030,81	100,00	3.191.245,38	100,00	1.049.785,43	32,90

Pasivo	2007		2006		Variación	
	Miles de euros	Porcentaje	Miles de euros	Porcentaje	Absoluta	Porcentual
Fondos propios.....	2.345.329,86	55,30	1.908.780,07	59,81	436.549,79	22,87
Capital suscrito, reservas y resultados ejercicios anteriores.....	2.303.858,79	54,32	1.887.612,28	59,15	416.246,51	22,05
Pérdidas y ganancias.....	41.471,07	0,98	21.167,79	0,66	20.303,28	95,92
Ingresos a distribuir en varios ejercicios.....	193.080,68	4,55	100.392,25	3,15	92.688,43	92,33
Provisiones para riesgos y gastos a largo plazo.....	73.662,70	1,74	60.002,76	1,88	13.659,94	22,77
Acreeedores a largo plazo.....	926.113,39	21,84	648.572,26	20,32	277.541,13	42,79
Obligaciones y otros valores negociables.....	-	-	-	-	-	-
Deudas con entidades de crédito.....	37.706,74	0,89	33.353,89	1,05	4.352,85	13,05
Deudas con empresas del grupo y asociadas.....	2.827,41	0,07	2.339,97	0,07	487,44	20,83
Otras deudas a largo plazo.....	885.579,24	20,88	612.878,40	19,20	272.700,84	44,50
Acreeedores a corto plazo.....	697.234,63	16,44	464.274,66	14,55	232.959,97	50,18
Obligaciones y otros valores negociables.....	-	-	-	-	-	-
Deudas con entidades de crédito.....	46.109,06	1,09	23.262,69	0,73	22.846,37	98,21
Deudas con empresas del grupo y asociadas.....	31.961,73	0,75	15.752,72	0,49	16.209,01	102,90
Otras deudas a corto plazo.....	618.354,40	14,58	422.917,38	13,26	195.437,02	46,21
Ajustes por periodificación.....	809,44	0,02	2.341,87	0,07	-1.532,43	-65,44
Provisiones para riesgos y gastos a corto plazo.....	5.609,55	0,13	9.223,38	0,29	-3.613,83	-39,18
Total.....	4.241.030,81	100,00	3.191.245,38	100,00	1.049.785,43	32,90

Cuenta de pérdidas y ganancias

Desarrollo sectorial y regional

Concepto	2007		2006		Variación	
	Miles de euros	Porcentaje	Miles de euros	Porcentaje	Absoluta	Porcentual
Ventas netas, prestación de servicios y otros ingresos de explotación.....	158.605,37	25,98	178.504,09	41,72	-19.898,72	-11,15
± Variación existencias de productos terminados y en curso de fabricación.....	-6.444,76	-1,05	-22.706,34	-5,30	16.261,58	71,62
+ Trabajos efectuados por la empresa para su inmovilizado.....	770,38	0,13	4.652,04	1,09	-3.881,66	-83,44
+ Subvenciones a la explotación.....	457.490,65	74,94	267.443,89	62,49	190.046,76	71,06
Valor de la producción.....	610.421,64	100,00	427.893,68	100,00	182.527,96	42,66
- Consumo de mercaderías, materias primas y otras materias consumibles.....	40.415,26	6,62	59.105,31	13,81	-18.690,05	-31,62
- Gastos externos y de explotación.....	718.975,30	117,78	301.777,57	70,53	417.197,73	138,25
Valor añadido de la empresa.....	-148.968,92	-24,40	67.010,80	15,66	-215.979,72	-322,31
- Gastos de personal.....	52.475,59	8,60	47.106,88	11,01	5.368,71	11,40
Resultado bruto de explotación.....	-201.444,51	-33,00	19.903,92	4,65	-221.348,43	-1.112,08
- Dotación para amortizaciones de inmovilizado.....	18.230,75	2,99	17.695,92	4,14	534,83	3,02
- Dotación al fondo de reversión.....	581,08	0,10	514,92	0,12	66,16	12,85
± Insolvencias de crédito y variación provisiones de tráfico.....	-21.367,69	-3,49	-18.175,67	-4,24	-3.192,02	-17,56
Resultado neto de explotación.....	-241.624,03	-39,58	-16.482,59	-3,85	-225.141,44	-1.365,93
+ Ingresos financieros.....	78.403,18	12,84	44.515,34	10,40	33.887,84	76,13
- Gastos financieros.....	5.985,35	0,98	7.297,35	1,71	-1.312,00	-17,98
± Dotaciones para amortizaciones y provisiones financieras.....	-568,27	-0,09	-3.847,24	-0,89	3.278,97	85,23
Resultado de las actividades ordinarias.....	-169.774,47	-27,81	16.888,16	3,95	-186.662,63	-1.105,29
+ Beneficios del inmovilizado e ingresos excepcionales.....	238.093,85	39,00	21.715,75	5,06	216.378,10	996,41
- Pérdidas procedentes del inmovilizado y gastos excepcionales..	12.927,01	2,12	10.613,07	2,48	2.313,94	21,80
± Variación provisiones del inmovilizado inmaterial, material y cartera de control.....	349,85	0,06	-4.352,69	-1,01	4.702,54	108,04
Resultado antes de impuestos.....	55.742,22	9,13	23.638,15	5,52	32.104,07	135,81
± Impuesto sobre sociedades.....	-14.271,15	-2,34	-2.470,36	-0,57	-11.800,79	-477,70
Resultado del ejercicio.....	41.471,07	6,79	21.167,79	4,95	20.303,28	95,92

Cuadro de financiación

Desarrollo sectorial y regional

Aplicaciones	Miles de euros		Orígenes	Miles de euros	
	2007	2006		2007	2006
Recursos aplicados en las operaciones.....	138.837,34	-	Recursos procedentes de las operaciones.....	-	51.328,86
Gastos establecimiento y formalización de deudas.....	-	-	Aportaciones de accionistas.....	401.978,47	314.826,30
Adquisiciones de inmovilizado o traspasos del corto plazo.....	423.147,91	181.669,64	Ampliaciones de capital.....	401.978,47	313.906,30
Inmovilizaciones inmateriales.....	2.447,24	2.162,32	Compensaciones de pérdidas.....	-	920,00
Inmovilizaciones materiales.....	61.773,98	46.481,11	Subvenciones de capital.....	263.753,84	36.156,54
Inmovilizaciones financieras.....	358.926,69	133.026,21	Deudas a largo plazo o traspasos del corto plazo.....	369.434,55	241.767,68
Adquisiciones de acciones propias.....	94,02	-	Empréstitos y otros pasivos análogos.....	7,04	-
Deudores por operaciones de tráfico a largo plazo.....	377.397,93	334.722,58	De empresas del grupo y asociadas.....	1.350,00	500,00
Reducciones de capital.....	773,10	-	Otras deudas.....	368.077,51	241.267,68
Dividendos.....	4.252,06	2.956,70	Enajenación de inmovilizado.....	38.812,43	34.711,03
Cancelación o traspaso a corto plazo de deuda a largo plazo.....	91.386,86	104.001,62	Inmovilizaciones inmateriales.....	1.374,13	385,47
Empréstitos y otros pasivos análogos.....	3.129,22	22,71	Inmovilizaciones materiales.....	9.615,62	18.639,09
De empresas del grupo y asociadas.....	1.155,39	922,74	Inmovilizaciones financieras.....	27.822,68	15.686,47
Otras deudas.....	87.064,75	102.861,79	Enajenación de acciones propias.....	-	-
Administraciones Públicas a largo plazo.....	37,50	194,38	Cancelación anticipada o traspaso a corto plazo de inmovilizaciones financieras.....	76.891,09	71.338,25
Provisiones para riesgos y gastos.....	2.967,48	503,02	Empresas del grupo y asociadas.....	1.726,07	7.008,25
Otras.....	9.024,31	858,37	Administraciones Públicas a largo plazo.....	-	52,57
			Otras inversiones financieras.....	75.165,02	64.277,43
			Cancelación anticipada o traspaso a c.p. de deudores a l.p. por operaciones de tráfico.....	194.614,76	179.833,66
			Otros.....	92.688,28	542,46
Total Aplicaciones.....	1.047.881,01	624.711,93	Total Orígenes.....	1.438.173,42	930.504,78
Aumento de capital circulante.....	390.292,41	305.792,85	Disminución de capital circulante.....	-	-

Concepto	2007	2006
Resultado contable del ejercicio.....	41.471,07	21.167,79
Más		
Dotaciones a las amortizaciones y provisiones de inmovilizado.....	22.946,74	25.025,50
Dotación a la provisión para riesgos y gastos.....	17.742,32	8.635,27
Gastos derivados de intereses diferidos.....	15,88	30,57
Amortización de gastos de formalización de deudas.....	-	-
Diferencias de cambio negativas.....	-	-
Pérdidas en enajenación de inmovilizado.....	392,39	347,60
Impuesto sobre sociedades diferido en el ejercicio.....	-	-
Otros.....	12.998,39	10.191,37
Menos		
Excesos de provisiones de inmovilizado.....	1.603,14	1.616,93
Excesos de provisiones para riesgos y gastos.....	1.878,18	1.988,64
Ingresos derivados de intereses diferidos.....	81,70	1.266,33
Diferencias de cambio positivas.....	-	15,61
Beneficios en la enajenación de inmovilizado.....	2.409,32	4.143,15
Subvenciones de capital traspasadas al resultado del ejercicio.....	227.228,79	4.850,89
Impuestos sobre sociedades anticipado en el ejercicio o crédito impositivo generado por compensación de pérdidas.....	94,54	91,09
Otros.....	1.108,46	96,60
Resultado generado o aplicado por las operaciones.....	-138.837,34	51.328,86

Variación del capital circulante
Desarrollo sectorial y regional

Miles de euros

Concepto	Aumentos		Disminuciones	
	2007	2006	2007	2006
Accionistas por desembolsos exigidos.....	-	-	-	73,95
Existencias.....	30.224,78	-	-	20.040,66
Deudores.....	-	209.925,10	8.405,37	-
Acreedores y provisiones para riesgos y gastos a corto plazo.....	-	-	229.346,14	207.769,86
Inversiones financieras temporales.....	477.440,40	150.027,05	-	-
Acciones propias.....	-	-	-	-
Tesorería.....	120.453,88	173.755,14	-	-
Ajustes por periodificación.....	-	-	75,14	29,97
Total.....	628.119,06	533.707,29	237.826,65	227.914,44
Variación del capital circulante.....	390.292,41	305.792,85	-	-

Concepto	2007	2006
Situación financiera		
Liquidez (%): ((Activo circulante - Existencias) / Pasivo circulante) x 100.....	325,96	359,36
Solvencia técnica (%): (Activo circulante / Pasivo circulante) x 100.....	338,58	371,71
Endeudamiento (%): (Exigible a corto y largo plazo / Fondos propios) x 100.....	69,22	58,30
Cobertura del inmovilizado (%): (Recursos permanentes / Activo fijo) x 100.....	190,09	189,89
Endeudamiento a corto plazo (%): (Pasivo circulante / Fondos propios) x 100.....	29,97	24,81
Financiación bancaria sobre recursos ajenos (%): (Deudas con entidades de crédito / Exigible a corto y largo plazo) x 100.....	5,16	5,09
Estructura		
Gastos financieros sobre cifra de negocios (%): (Gastos financieros / Importe neto de la cifra de negocios) x 100.....	4,29	4,47
Subvenciones sobre cifra de negocios (%): (Subvenciones a la explotación / Importe neto de la cifra de negocios) x 100.....	327,58	163,74
Inmovilizado sobre total activo (%): (Inmovilizado / Total activo) x 100.....	43,26	43,86
Fondos propios sobre total pasivo (%): (Fondos propios / Total pasivo) x 100.....	55,30	59,81
Rentabilidad		
Margen bruto de explotación (%): (Resultado bruto de explotación / Importe neto de la cifra de negocios) x 100.....	-144,24	12,19
Rentabilidad económica (%): (Resultado antes de impuestos + Gastos financieros / Total activo) x 100.....	1,46	0,97
Rentabilidad financiera (%): (Resultado después de impuestos / Fondos propios) x 100.....	1,77	1,11
Dividendos sobre fondos propios (%): (Dividendos / Fondos propios) x100.....	0,21	0,22
Productividad		
Inmovilizado en explotación por empleado (Miles de euros): Inmovilizaciones materiales / Plantilla media activa.....	501,41	519,00
Cifra de negocios por empleado (Miles de euros): Importe neto de la cifra de negocios / Plantilla media activa.....	154,66	186,67
Coste medio de personal (Miles de euros): Gastos de personal / Plantilla media activa.....	58,11	53,84
Beneficios por empleado (Miles de euros): Resultado después de impuestos / Plantilla media activa.....	45,93	24,19

Categorías	2007		2006	
	Personal fijo	Personal eventual	Personal fijo	Personal eventual
Directivos, técnicos y similares.....	554	18	494	21
Administrativos y auxiliares.....	225	7	236	14
Obreros y subalternos.....	98	1	108	2
TOTAL.....	877	26	838	37



**SERVICIOS TÉCNICOS Y DE
INVESTIGACIÓN**

ENTIDADES TRATADAS

DESORCIÓN TÉRMICA, S.A. (DESOTERMIA)
 DISEÑO Y TECNOLOGÍA MICROELECTRÓNICA, AIE (D+T MICROELECTRÓNICA)
 EMPRESA NACIONAL DE RESIDUOS RADIACTIVOS, S.A. (ENRESA)
 EMPRESA PARA LA GESTION DE RESIDUOS INDUSTRIALES, S.A. (EMGRISA)
 GRUPO CESCE SERVICIOS TECNOLÓGICOS AIE
 INGENIERIA DE SISTEMAS PARA LA DEFENSA DE ESPAÑA, S.A. (ISDEFE)
 INGENIERIA Y ECONOMIA DEL TRANSPORTE, S.A. (INECO)
 INGENIERIA Y SERVICIOS AEROSPAZIALES, S.A. (INSA)
 SISTEMAS TECNICOS DE LOTERIAS DEL ESTADO, S.A. (S.T.L.)
 SOCIEDAD ASTURIANA DE DIVERSIFICACIÓN MINERA, S.A. (SADIM)
 SOCIEDAD ESPAÑOLA DE ESTUDIOS PARA LA COMUNICACION FIJA A TRAVES DEL ESTRECHO DE GIBRALTAR, S.A. (SECEGSA)
 TECNOLOGIAS Y SERVICIOS AGRARIOS, S.A. (TRAGSATEC)

ENTIDADES NO TRATADAS

AUREA SERVICIOS TÉCNICOS LTDA

Balance de situación

Servicios técnicos y de investigación

Activo	2007		2006		Variación	
	Miles de euros	Porcentaje	Miles de euros	Porcentaje	Absoluta	Porcentual
Accionistas (socios) por desembolsos no exigidos.....	-	-	-	-	-	-
Inmovilizado.....	2.390.221,00	84,15	2.174.657,40	83,43	215.563,60	9,91
Gastos de establecimiento.....	184,30	0,01	105,28	-	79,02	75,06
Inmovilizaciones inmateriales.....	6.172,61	0,22	7.525,09	0,29	-1.352,48	-17,97
Inmovilizaciones materiales.....	284.654,45	10,02	198.277,34	7,61	86.377,11	43,56
Inmovilizaciones financieras.....	2.099.209,64	73,90	1.968.749,69	75,53	130.459,95	6,63
Acciones propias a largo plazo.....	-	-	-	-	-	-
Deudores a largo plazo.....	-	-	-	-	-	-
Gastos a distribuir en varios ejercicios.....	242,00	0,01	-	-	242,00	-
Activo circulante.....	449.866,82	15,84	431.765,80	16,57	18.101,02	4,19
Accionistas por desembolsos exigidos.....	1.500,00	0,05	-	-	1.500,00	-
Existencias.....	46.653,49	1,64	30.323,57	1,16	16.329,92	53,85
Deudores.....	316.078,53	11,13	276.475,50	10,61	39.603,03	14,32
Inversiones financieras temporales.....	39.982,34	1,41	75.199,97	2,89	-35.217,63	-46,83
Acciones propias a corto plazo.....	-	-	-	-	-	-
Tesorería.....	44.362,60	1,56	48.691,17	1,87	-4.328,57	-8,89
Ajustes por periodificación.....	1.289,86	0,05	1.075,59	0,04	214,27	19,92
Total.....	2.840.329,82	100,00	2.606.423,20	100,00	233.906,62	8,97

Pasivo	2007		2006		Variación	
	Miles de euros	Porcentaje	Miles de euros	Porcentaje	Absoluta	Porcentual
Fondos propios.....	306.000,06	10,77	292.798,61	11,23	13.201,45	4,51
Capital suscrito, reservas y resultados ejercicios anteriores.....	260.228,31	9,16	248.773,64	9,54	11.454,67	4,60
Pérdidas y ganancias.....	45.771,75	1,61	44.024,97	1,69	1.746,78	3,97
Ingresos a distribuir en varios ejercicios.....	15.332,23	0,54	12.784,99	0,49	2.547,24	19,92
Provisiones para riesgos y gastos a largo plazo.....	2.150.217,03	75,71	2.017.606,63	77,41	132.610,40	6,57
Acreedores a largo plazo.....	7.403,69	0,26	8.643,53	0,33	-1.239,84	-14,34
Obligaciones y otros valores negociables.....	-	-	-	-	-	-
Deudas con entidades de crédito.....	-	-	5.642,77	0,22	-5.642,77	-100,00
Deudas con empresas del grupo y asociadas.....	1.450,21	0,05	1.398,04	0,05	52,17	3,73
Otras deudas a largo plazo.....	5.953,48	0,21	1.602,72	0,06	4.350,76	271,46
Acreedores a corto plazo.....	360.851,36	12,70	274.334,06	10,53	86.517,30	31,54
Obligaciones y otros valores negociables.....	-	-	-	-	-	-
Deudas con entidades de crédito.....	-	-	1.233,74	0,05	-1.233,74	-100,00
Deudas con empresas del grupo y asociadas.....	21.110,74	0,74	22.376,08	0,86	-1.265,34	-5,65
Otras deudas a corto plazo.....	338.660,85	11,92	250.343,45	9,61	88.317,40	35,28
Ajustes por periodificación.....	1.079,77	0,04	380,79	0,01	698,98	183,56
Provisiones para riesgos y gastos a corto plazo.....	525,45	0,02	255,38	0,01	270,07	105,75
Total.....	2.840.329,82	100,00	2.606.423,20	100,00	233.906,62	8,97

Cuenta de pérdidas y ganancias

Servicios técnicos y de investigación

Concepto	2007		2006		Variación	
	Miles de euros	Porcentaje	Miles de euros	Porcentaje	Absoluta	Porcentual
Ventas netas, prestación de servicios y otros ingresos de explotación.....	732.460,71	97,47	652.184,54	99,31	80.276,17	12,31
± Variación existencias de productos terminados y en curso de fabricación.....	17.254,07	2,30	3.763,75	0,57	13.490,32	358,43
+ Trabajos efectuados por la empresa para su inmovilizado.....	234,90	0,03	-	-	234,90	-
+ Subvenciones a la explotación.....	1.526,70	0,20	793,77	0,12	732,93	92,34
Valor de la producción.....	751.476,38	100,00	656.742,06	100,00	94.734,32	14,42
- Consumo de mercaderías, materias primas y otras materias consumibles.....	18.345,92	2,44	13.003,08	1,98	5.342,84	41,09
- Gastos externos y de explotación.....	269.337,25	35,84	226.491,59	34,49	42.845,66	18,92
Valor añadido de la empresa.....	463.793,21	61,72	417.247,39	63,53	46.545,82	11,16
- Gastos de personal.....	320.774,85	42,69	265.845,95	40,48	54.928,90	20,66
Resultado bruto de explotación.....	143.018,36	19,03	151.401,44	23,05	-8.383,08	-5,54
- Dotación para amortizaciones de inmovilizado.....	25.962,09	3,46	26.209,91	3,99	-247,82	-0,95
- Dotación al fondo de reversión.....	-	-	-	-	-	-
± Insolvencias de crédito y variación provisiones de tráfico.....	-5.021,07	-0,66	-11.205,19	-1,70	6.184,12	55,19
Resultado neto de explotación.....	112.035,20	14,91	113.986,34	17,36	-1.951,14	-1,71
+ Ingresos financieros.....	138.346,96	18,41	109.267,16	16,63	29.079,80	26,61
- Gastos financieros.....	51.301,64	6,83	41.877,25	6,38	9.424,39	22,50
± Dotaciones para amortizaciones y provisiones financieras.....	-1.747,25	-0,23	-543,08	-0,08	-1.204,17	-221,73
Resultado de las actividades ordinarias.....	197.333,27	26,26	180.833,17	27,53	16.500,10	9,12
+ Beneficios del inmovilizado e ingresos excepcionales.....	936,60	0,12	2.113,05	0,33	-1.176,45	-55,68
- Pérdidas procedentes del inmovilizado y gastos excepcionales..	511,62	0,07	767,80	0,12	-256,18	-33,37
± Variación provisiones del inmovilizado inmaterial, material y cartera de control.....	-737,18	-0,09	1.303,70	0,20	-2.040,88	-156,55
Resultado antes de impuestos.....	197.021,07	26,22	183.482,12	27,94	13.538,95	7,38
± Impuesto sobre sociedades.....	-151.249,32	-20,13	-139.457,15	-21,24	-11.792,17	-8,46
Resultado del ejercicio.....	45.771,75	6,09	44.024,97	6,70	1.746,78	3,97

Cuadro de financiación

Servicios técnicos y de investigación

Aplicaciones	Miles de euros		Orígenes	Miles de euros	
	2007	2006		2007	2006
Recursos aplicados en las operaciones.....	-	-	Recursos procedentes de las operaciones.....	335.201,52	350.625,59
Gastos establecimiento y formalización de deudas.....	143,79	-	Aportaciones de accionistas.....	3.500,00	-
Adquisiciones de inmovilizado o traspasos del corto plazo.....	3.932.160,75	200.640,82	Ampliaciones de capital.....	3.500,00	-
Inmovilizaciones inmateriales.....	6.823,48	7.090,90	Compensaciones de pérdidas.....	-	-
Inmovilizaciones materiales.....	110.030,48	30.871,54	Subvenciones de capital.....	3.400,00	3.403,05
Inmovilizaciones financieras.....	3.815.306,79	162.678,38	Deudas a largo plazo o traspasos del corto plazo.....	4.189,22	2.617,62
Adquisiciones de acciones propias.....	22.342,59	-	Empréstitos y otros pasivos análogos.....	-	-
Deudores por operaciones de tráfico a largo plazo.....	-	-	De empresas del grupo y asociadas.....	2.677,63	-
Reducciones de capital.....	84,14	-	Otras deudas.....	1.511,59	2.617,62
Dividendos.....	14.423,43	10.604,10	Enajenación de inmovilizado.....	3.683.802,55	252,36
Cancelación o traspaso a corto plazo de deuda a largo plazo.....	7.277,32	2.809,39	Inmovilizaciones inmateriales.....	0,01	-
Empréstitos y otros pasivos análogos.....	5.642,77	-	Inmovilizaciones materiales.....	1.663,76	236,28
De empresas del grupo y asociadas.....	1.149,79	-	Inmovilizaciones financieras.....	3.682.138,78	16,08
Otras deudas.....	264,24	2.574,45	Enajenación de acciones propias.....	-	-
Administraciones Públicas a largo plazo.....	220,52	234,94	Cancelación anticipada o traspaso a corto plazo de inmovilizaciones financieras.....	2.558,64	24.598,60
Provisiones para riesgos y gastos.....	128.728,14	163.168,34	Empresas del grupo y asociadas.....	231,04	-
Otras.....	25,96	11,85	Administraciones Públicas a largo plazo.....	-	-
			Otras inversiones financieras.....	2.327,60	24.598,60
			Cancelación anticipada o traspaso a c.p. de deudores a l.p. por operaciones de tráfico.....	-	-
			Otros.....	0,02	0,68
Total Aplicaciones.....	4.105.186,12	377.234,50	Total Orígenes.....	4.032.651,95	381.497,90
Aumento de capital circulante.....	-	4.263,40	Disminución de capital circulante.....	72.534,17	-

Resultado de las operaciones
Servicios técnicos y de investigación

Miles de euros

Concepto	2007	2006
Resultado contable del ejercicio.....	45.771,75	44.024,97
Más		
Dotaciones a las amortizaciones y provisiones de inmovilizado.....	28.508,71	26.416,35
Dotación a la provisión para riesgos y gastos.....	262.048,11	282.278,16
Gastos derivados de intereses diferidos.....	29,50	-
Amortización de gastos de formalización de deudas.....	-	-
Diferencias de cambio negativas.....	-	-
Pérdidas en enajenación de inmovilizado.....	40,20	530,69
Impuesto sobre sociedades diferido en el ejercicio.....	-	-
Otros.....	-	19,12
Menos		
Excesos de provisiones de inmovilizado.....	106,08	1.303,70
Excesos de provisiones para riesgos y gastos.....	709,57	35,94
Ingresos derivados de intereses diferidos.....	-	-
Diferencias de cambio positivas.....	-	-
Beneficios en la enajenación de inmovilizado.....	21,36	231,25
Subvenciones de capital traspasadas al resultado del ejercicio.....	317,39	850,21
Impuestos sobre sociedades anticipado en el ejercicio o crédito impositivo generado por compensación de pérdidas.....	-	-
Otros.....	42,35	222,60
Resultado generado o aplicado por las operaciones.....	335.201,52	350.625,59

Variación del capital circulante
Servicios técnicos y de investigación

Miles de euros

Concepto	Aumentos		Disminuciones	
	2007	2006	2007	2006
Accionistas por desembolsos exigidos.....	1.500,00	-	-	-
Existencias.....	16.368,21	2.378,82	-	-
Deudores.....	40.242,98	55.330,80	-	-
Acreedores y provisiones para riesgos y gastos a corto plazo.....	-	-	89.822,34	33.240,43
Inversiones financieras temporales.....	-	-	35.399,74	11.010,51
Acciones propias.....	-	-	-	-
Tesorería.....	-	-	5.709,76	8.936,74
Ajustes por periodificación.....	286,48	-	-	258,54
Total.....	58.397,67	57.709,62	130.931,84	53.446,22
Variación del capital circulante.....	-	4.263,40	72.534,17	-

Concepto	2007	2006
Situación financiera		
Liquidez (%): ((Activo circulante - Existencias) / Pasivo circulante) x 100.....	111,58	146,20
Solvencia técnica (%): (Activo circulante / Pasivo circulante) x 100.....	124,49	157,24
Endeudamiento (%): (Exigible a corto y largo plazo / Fondos propios) x 100.....	120,35	96,65
Cobertura del inmovilizado (%): (Recursos permanentes / Activo fijo) x 100.....	103,70	107,23
Endeudamiento a corto plazo (%): (Pasivo circulante / Fondos propios) x 100.....	118,10	93,78
Financiación bancaria sobre recursos ajenos (%): (Deudas con entidades de crédito / Exigible a corto y largo plazo) x 100.....	-	2,43
Estructura		
Gastos financieros sobre cifra de negocios (%): (Gastos financieros / Importe neto de la cifra de negocios) x 100.....	7,05	6,45
Subvenciones sobre cifra de negocios (%): (Subvenciones a la explotación / Importe neto de la cifra de negocios) x 100.....	0,21	0,12
Inmovilizado sobre total activo (%): (Inmovilizado / Total activo) x 100.....	84,15	83,44
Fondos propios sobre total pasivo (%): (Fondos propios / Total pasivo) x 100.....	10,77	11,23
Rentabilidad		
Margen bruto de explotación (%): (Resultado bruto de explotación / Importe neto de la cifra de negocios) x 100.....	19,65	23,31
Rentabilidad económica (%): (Resultado antes de impuestos + Gastos financieros / Total activo) x 100.....	8,74	8,65
Rentabilidad financiera (%): (Resultado después de impuestos / Fondos propios) x 100.....	14,96	15,04
Dividendos sobre fondos propios (%): (Dividendos / Fondos propios) x 100.....	6,50	4,93
Productividad		
Inmovilizado en explotación por empleado (Miles de euros): Inmovilizaciones materiales / Plantilla media activa.....	36,70	30,10
Cifra de negocios por empleado (Miles de euros): Importe neto de la cifra de negocios / Plantilla media activa.....	93,86	98,61
Coste medio de personal (Miles de euros): Gastos de personal / Plantilla media activa.....	41,36	40,36
Beneficios por empleado (Miles de euros): Resultado después de impuestos / Plantilla media activa.....	5,90	6,68

Distribucion de personal**Servicios técnicos y de investigación**

Plantilla media

Categorías	2007		2006	
	Personal fijo	Personal eventual	Personal fijo	Personal eventual
Directivos, técnicos y similares.....	2.896	2.604	2.408	2.256
Administrativos y auxiliares.....	658	1.074	481	943
Obreros y subalternos.....	152	372	251	248
TOTAL.....	3.706	4.050	3.140	3.447



**SERVICIOS PRESTADOS A
OTRAS EMPRESAS Y OTROS
SERVICIOS**

ENTIDADES TRATADAS

APARCAMIENTO ZONA FRANCA S.L. (AZF)
 APARCAMIENTOS SUBTERRANEOS DE VIGO, S.L.
 CÁLCULO Y TRATAMIENTO DE LA INFORMACIÓN, CTI, S.A. (CTI)
 CIREX, S.A.
 CONSORCIO VALENCIA 2007
 E-INFORMA, S.A.
 ENUSA-ENWESA AIE
 ENWESA OPERACIONES, S.A.
 EXPOAGUA ZARAGOZA 2008, SOCIEDAD ANÓNIMA
 HIPÓDROMO DE LA ZARZUELA, S.A.
 INFORMA COLOMBIA, S.A.
 INFORMA D&B (SERVIÇOS DE GESTÃO DE EMPRESAS), SOCIEDADE UNIPessoal, LDA
 INFORMA DEL PERÚ, S.A.
 INFORMA, D & B, S.A. (INFORMA)
 INFRAESTRUCTURAS Y EQUIPAMIENTOS HISPALENSES, S.A. (INFEHSA)
 INMOBILIARIA DE PROMOCIONES Y ARRIENDOS, S.A. (IMPROASA)
 LOTERIAS Y APUESTAS DEL ESTADO (LAE)
 PORTEL EIXO ATLÁNTICO, S.R.L
 RED IBEROAMERICANA DE LOGÍSTICA Y COMERCIO, S.A. (RILCO)
 SEPI DESARROLLO EMPRESARIAL, S.A. (SEPIDES)
 SERVEI MANCOMUNAT DE PREVENCIÓ DEL PORT DE TARRAGONA, S.A. (PREVENPORT)
 SERVICIOS DOCUMENTALES DE ANDALUCIA, S.L. (SDA)
 SERVICIOS Y ESTUDIOS PARA LA NAVEGACIÓN AÉREA Y LA SEGURIDAD AERONÁUTICA, S.A. (SENASA)
 SOCIEDAD ESTATAL DE CONMEMORACIONES CULTURALES, S.A.
 SOCIEDAD ESTATAL DE GESTION DE ACTIVOS, S.A. (AGESA)
 SOCIEDAD ESTATAL DE PARTICIPACIONES INDUSTRIALES (SEPI)
 SOCIEDAD ESTATAL PARA EXPOSICIONES INTERNACIONALES, S.A.
 SOCIEDAD ESTATAL PARA LA ACCIÓN CULTURAL EN EL EXTERIOR, S.A. (SEACEX)
 SOCIEDAD ESTATAL PARA LA GESTIÓN DE LA INNOVACIÓN Y LAS TECNOLOGÍAS TURÍSTICAS, S.A. (SEGITUR)
 TECNOLOGIA E INVESTIGACION FERROVIARIA, S.A. (TIFSA)

ENTIDADES NO TRATADAS

PORTEL MAROC, S.A.R.L. (TÁNGER)

PORTEL SERVICIOS TELEMATICOS, S.A. (PORTEL)

Balance de situación

Servicios prestados a otras empresas y otros servicios

Activo	2007		2006		Variación	
	Miles de euros	Porcentaje	Miles de euros	Porcentaje	Absoluta	Porcentual
Accionistas (socios) por desembolsos no exigidos.....	764,46	0,01	-	-	764,46	-
Inmovilizado.....	3.429.276,41	28,61	2.851.515,27	27,32	577.761,14	20,26
Gastos de establecimiento.....	1.355,61	0,01	1.259,66	0,01	95,95	7,62
Inmovilizaciones inmateriales.....	70.710,63	0,59	68.860,57	0,66	1.850,06	2,69
Inmovilizaciones materiales.....	767.929,46	6,41	500.307,16	4,79	267.622,30	53,49
Inmovilizaciones financieras.....	2.589.280,71	21,60	2.281.087,88	21,86	308.192,83	13,51
Acciones propias a largo plazo.....	-	-	-	-	-	-
Deudores a largo plazo.....	-	-	-	-	-	-
Gastos a distribuir en varios ejercicios.....	4.430,82	0,04	3.850,43	0,04	580,39	15,07
Activo circulante.....	8.551.218,39	71,34	7.581.135,69	72,64	970.082,70	12,80
Accionistas por desembolsos exigidos.....	24.000,00	0,20	-	-	24.000,00	-
Existencias.....	8.259,84	0,07	6.557,57	0,06	1.702,27	25,96
Deudores.....	628.942,87	5,25	547.585,91	5,25	81.356,96	14,86
Inversiones financieras temporales.....	4.784.819,51	39,91	3.706.825,60	35,51	1.077.993,91	29,08
Acciones propias a corto plazo.....	-	-	-	-	-	-
Tesorería.....	3.103.010,39	25,89	3.315.458,41	31,77	-212.448,02	-6,41
Ajustes por periodificación.....	2.185,78	0,02	4.708,20	0,05	-2.522,42	-53,58
Total.....	11.985.690,08	100,00	10.436.501,39	100,00	1.549.188,69	14,84

Pasivo	2007		2006		Variación	
	Miles de euros	Porcentaje	Miles de euros	Porcentaje	Absoluta	Porcentual
Fondos propios.....	3.061.416,24	25,54	1.726.526,02	16,54	1.334.890,22	77,32
Capital suscrito, reservas y resultados ejercicios anteriores.....	-586.365,43	-4,89	697.497,73	6,68	-1.283.863,16	-184,07
Pérdidas y ganancias.....	3.647.781,67	30,43	1.029.028,29	9,86	2.618.753,38	254,49
Ingresos a distribuir en varios ejercicios.....	14.374,86	0,12	9.844,54	0,09	4.530,32	46,02
Provisiones para riesgos y gastos a largo plazo.....	4.417.260,70	36,86	4.454.434,98	42,69	-37.174,28	-0,83
Acreedores a largo plazo.....	610.503,58	5,09	548.159,64	5,25	62.343,94	11,37
Obligaciones y otros valores negociables.....	90.151,82	0,75	90.151,82	0,86	-	-
Deudas con entidades de crédito.....	310.234,21	2,58	254.842,44	2,44	55.391,77	21,74
Deudas con empresas del grupo y asociadas.....	10.201,35	0,09	10.242,24	0,10	-40,89	-0,40
Otras deudas a largo plazo.....	199.916,20	1,67	192.923,14	1,85	6.993,06	3,62
Acreedores a corto plazo.....	3.881.878,29	32,39	3.697.536,21	35,43	184.342,08	4,99
Obligaciones y otros valores negociables.....	247,95	-	248,63	-	-0,68	-0,27
Deudas con entidades de crédito.....	9.193,41	0,08	14.009,83	0,13	-4.816,42	-34,38
Deudas con empresas del grupo y asociadas.....	1.325.151,98	11,06	1.568.621,89	15,03	-243.469,91	-15,52
Otras deudas a corto plazo.....	2.463.113,81	20,55	2.032.084,70	19,48	431.029,11	21,21
Ajustes por periodificación.....	84.171,14	0,70	82.571,16	0,79	1.599,98	1,94
Provisiones para riesgos y gastos a corto plazo.....	256,41	-	-	-	256,41	-
Total.....	11.985.690,08	100,00	10.436.501,39	100,00	1.549.188,69	14,84

Cuenta de pérdidas y ganancias

Servicios prestados a otras empresas y otros servicios

Concepto	2007		2006		Variación	
	Miles de euros	Porcentaje	Miles de euros	Porcentaje	Absoluta	Porcentual
Ventas netas, prestación de servicios y otros ingresos de explotación.....	10.429.560,42	99,94	10.000.927,09	99,96	428.633,33	4,29
± Variación existencias de productos terminados y en curso de fabricación.....	1.984,97	0,02	620,89	0,01	1.364,08	219,70
+ Trabajos efectuados por la empresa para su inmovilizado.....	1.055,97	0,01	2.383,78	0,02	-1.327,81	-55,70
+ Subvenciones a la explotación.....	3.316,95	0,03	933,69	0,01	2.383,26	255,25
Valor de la producción.....	10.435.918,31	100,00	10.004.865,45	100,00	431.052,86	4,31
- Consumo de mercaderías, materias primas y otras materias consumibles.....	6.309.000,62	60,45	6.214.339,17	62,11	94.661,45	1,52
- Gastos externos y de explotación.....	1.318.911,41	12,64	1.246.506,29	12,46	72.405,12	5,81
Valor añadido de la empresa.....	2.808.006,28	26,91	2.544.019,99	25,43	263.986,29	10,38
- Gastos de personal.....	145.050,99	1,39	130.258,19	1,30	14.792,80	11,36
Resultado bruto de explotación.....	2.662.955,29	25,52	2.413.761,80	24,13	249.193,49	10,32
- Dotación para amortizaciones de inmovilizado.....	38.757,61	0,37	30.384,38	0,30	8.373,23	27,56
- Dotación al fondo de reversión.....	-	-	-	-	-	-
± Insolvencias de crédito y variación provisiones de tráfico.....	15.577,63	0,15	79.345,90	0,79	-63.768,27	-80,37
Resultado neto de explotación.....	2.639.775,31	25,30	2.462.723,32	24,62	177.051,99	7,19
+ Ingresos financieros.....	1.579.054,45	15,12	360.734,27	3,60	1.218.320,18	337,73
- Gastos financieros.....	77.121,73	0,74	50.658,80	0,51	26.462,93	52,24
± Dotaciones para amortizaciones y provisiones financieras.....	-30.071,66	-0,28	-31.613,85	-0,31	1.542,19	4,88
Resultado de las actividades ordinarias.....	4.111.636,37	39,40	2.741.184,94	27,40	1.370.451,43	49,99
+ Beneficios del inmovilizado e ingresos excepcionales.....	241.334,10	2,31	192.806,18	1,93	48.527,92	25,17
- Pérdidas procedentes del inmovilizado y gastos excepcionales..	198.016,80	1,90	1.740.150,44	17,40	-1.542.133,64	-88,62
± Variación provisiones del inmovilizado inmaterial, material y cartera de control.....	-193.729,38	-1,85	-224.277,99	-2,24	30.548,61	13,62
Resultado antes de impuestos.....	3.961.224,29	37,96	969.562,69	9,69	2.991.661,60	308,56
± Impuesto sobre sociedades.....	-313.442,62	-3,01	59.465,60	0,60	-372.908,22	-627,10
Resultado del ejercicio.....	3.647.781,67	34,95	1.029.028,29	10,29	2.618.753,38	254,49

Cuadro de financiación

Servicios prestados a otras empresas y otros servicios

Aplicaciones	Miles de euros		Orígenes	Miles de euros	
	2007	2006		2007	2006
Recursos aplicados en las operaciones.....	-	-	Recursos procedentes de las operaciones.....	2.847.129,76	2.631.033,77
Gastos establecimiento y formalización de deudas.....	834,00	1.392,17	Aportaciones de accionistas.....	445.223,18	171.961,24
Adquisiciones de inmovilizado o traspasos del corto plazo.....	1.061.433,02	650.345,16	Ampliaciones de capital.....	405.223,18	171.961,24
Inmovilizaciones inmateriales.....	18.526,54	20.007,95	Compensaciones de pérdidas.....	40.000,00	-
Inmovilizaciones materiales.....	308.241,20	233.532,63	Subvenciones de capital.....	7.103,00	-
Inmovilizaciones financieras.....	734.665,28	396.804,58	Deudas a largo plazo o traspasos del corto plazo.....	70.183,40	122.888,92
Adquisiciones de acciones propias.....	-	-	Empréstitos y otros pasivos análogos.....	-	-
Deudores por operaciones de tráfico a largo plazo.....	-	-	De empresas del grupo y asociadas.....	1.496,40	76,17
Reducciones de capital.....	-	-	Otras deudas.....	68.687,00	122.812,75
Dividendos.....	2.728.513,68	2.376.738,71	Enajenación de inmovilizado.....	1.269.561,26	23.568,38
Cancelación o traspaso a corto plazo de deuda a largo plazo.....	8.272,61	12.447,54	Inmovilizaciones inmateriales.....	126,58	1.516,66
Empréstitos y otros pasivos análogos.....	-	-	Inmovilizaciones materiales.....	4.432,49	2.210,03
De empresas del grupo y asociadas.....	2.804,86	7.983,38	Inmovilizaciones financieras.....	1.265.002,19	19.841,69
Otras deudas.....	5.467,75	4.464,16	Enajenación de acciones propias.....	-	-
Administraciones Públicas a largo plazo.....	-	-	Cancelación anticipada o traspaso a corto plazo de inmovilizaciones financieras.....	24.544,72	14.571,24
Provisiones para riesgos y gastos.....	72.031,08	202.568,05	Empresas del grupo y asociadas.....	8.826,42	8.684,29
Otras.....	3.099,74	5.693,09	Administraciones Públicas a largo plazo.....	120,20	308,76
			Otras inversiones financieras.....	15.598,10	5.578,19
			Cancelación anticipada o traspaso a c.p. de deudores a l.p. por operaciones de tráfico.....	-	-
			Otros.....	213,99	0,56
Total Aplicaciones.....	3.874.184,13	3.249.184,72	Total Orígenes.....	4.663.959,31	2.964.024,11
Aumento de capital circulante.....	789.775,18	-	Disminución de capital circulante.....	-	285.160,61

Resultado de las operaciones
Servicios prestados a otras empresas y otros servicios

Miles de euros

Concepto	2007	2006
Resultado contable del ejercicio.....	3.647.781,67	1.029.028,29
Más		
Dotaciones a las amortizaciones y provisiones de inmovilizado.....	137.938,80	181.351,00
Dotación a la provisión para riesgos y gastos.....	322.062,62	1.695.465,92
Gastos derivados de intereses diferidos.....	672,27	573,69
Amortización de gastos de formalización de deudas.....	6,36	6,36
Diferencias de cambio negativas.....	-	-
Pérdidas en enajenación de inmovilizado.....	665,63	292,55
Impuesto sobre sociedades diferido en el ejercicio.....	-	-
Otros.....	713,54	6.672,32
Menos		
Excesos de provisiones de inmovilizado.....	22.513,34	92.063,43
Excesos de provisiones para riesgos y gastos.....	49.163,90	185.414,72
Ingresos derivados de intereses diferidos.....	123,03	160,75
Diferencias de cambio positivas.....	-	-
Beneficios en la enajenación de inmovilizado.....	1.162.473,34	2.872,28
Subvenciones de capital traspasadas al resultado del ejercicio.....	178,88	98,15
Impuestos sobre sociedades anticipado en el ejercicio o crédito impositivo generado por compensación de pérdidas.....	54,37	188,14
Otros.....	28.204,27	1.558,89
Resultado generado o aplicado por las operaciones.....	2.847.129,76	2.631.033,77

Variación del capital circulante
Servicios prestados a otras empresas y otros servicios

Miles de euros

Concepto	Aumentos		Disminuciones	
	2007	2006	2007	2006
Accionistas por desembolsos exigidos.....	24.000,00	-	-	-
Existencias.....	1.704,97	1.212,29	-	-
Deudores.....	84.482,75	157.392,96	-	-
Acreedores y provisiones para riesgos y gastos a corto plazo.....	-	-	184.819,16	286.949,97
Inversiones financieras temporales.....	1.077.993,91	-	-	415.218,98
Acciones propias.....	-	-	-	-
Tesorería.....	-	262.155,90	211.061,61	-
Ajustes por periodificación.....	-	-	2.524,78	3.752,81
Total.....	1.188.181,63	420.761,15	398.405,55	705.921,76
Variación del capital circulante.....	789.776,08	-	-	285.160,61

Concepto	2007	2006
Situación financiera		
Liquidez (%): $((\text{Activo circulante} - \text{Existencias}) / \text{Pasivo circulante}) \times 100$	220,06	204,86
Solvencia técnica (%): $(\text{Activo circulante} / \text{Pasivo circulante}) \times 100$	220,27	205,03
Endeudamiento (%): $(\text{Exigible a corto y largo plazo} / \text{Fondos propios}) \times 100$	146,74	245,91
Cobertura del inmovilizado (%): $(\text{Recursos permanentes} / \text{Activo fijo}) \times 100$	235,95	236,01
Endeudamiento a corto plazo (%): $(\text{Pasivo circulante} / \text{Fondos propios}) \times 100$	126,81	214,16
Financiación bancaria sobre recursos ajenos (%): $(\text{Deudas con entidades de crédito} / \text{Exigible a corto y largo plazo}) \times 100$	7,11	6,33
Estructura		
Gastos financieros sobre cifra de negocios (%): $(\text{Gastos financieros} / \text{Importe neto de la cifra de negocios}) \times 100$	0,75	0,51
Subvenciones sobre cifra de negocios (%): $(\text{Subvenciones a la explotación} / \text{Importe neto de la cifra de negocios}) \times 100$	0,03	0,01
Inmovilizado sobre total activo (%): $(\text{Inmovilizado} / \text{Total activo}) \times 100$	28,61	27,32
Fondos propios sobre total pasivo (%): $(\text{Fondos propios} / \text{Total pasivo}) \times 100$	25,54	16,54
Rentabilidad		
Margen bruto de explotación (%): $(\text{Resultado bruto de explotación} / \text{Importe neto de la cifra de negocios}) \times 100$	25,77	24,33
Rentabilidad económica (%): $(\text{Resultado antes de impuestos} + \text{Gastos financieros} / \text{Total activo}) \times 100$	33,69	9,78
Rentabilidad financiera (%): $(\text{Resultado después de impuestos} / \text{Fondos propios}) \times 100$	119,15	59,60
Dividendos sobre fondos propios (%): $(\text{Dividendos} / \text{Fondos propios}) \times 100$	82,01	145,92
Productividad		
Inmovilizado en explotación por empleado (Miles de euros): $\text{Inmovilizaciones materiales} / \text{Plantilla media activa}$	226,33	160,05
Cifra de negocios por empleado (Miles de euros): $\text{Importe neto de la cifra de negocios} / \text{Plantilla media activa}$	3.045,44	3.173,89
Coste medio de personal (Miles de euros): $\text{Gastos de personal} / \text{Plantilla media activa}$	42,75	41,67
Beneficios por empleado (Miles de euros): $\text{Resultado después de impuestos} / \text{Plantilla media activa}$	1.075,09	329,18

Distribucion de personal**Servicios prestados a otras empresas y otros servicios**

Plantilla media

Categorías	2007		2006	
	Personal fijo	Personal eventual	Personal fijo	Personal eventual
Directivos, técnicos y similares.....	1.130	701	1.047	497
Administrativos y auxiliares.....	998	225	977	191
Obreros y subalternos.....	160	179	220	194
TOTAL.....	2.288	1.105	2.244	882



EN SITUACIONES ESPECIALES

ENTIDADES TRATADAS

AGRUMINSA, S.A.
 AHV-ENSIDESA CAPITAL, S.A. (AHV-ENSIDESA CAPITAL)
 ALCOHOLES NUÑEZ, S.L.
 ALIMENTOS Y ACEITES, S.A. (ALYCESA)
 APROTEC, S.A.
 ASTILLEROS ESPAÑOLES, S.A. (EN LIQUIDACIÓN) (AES A)
 BABCOCK WILCOX ESPAÑOLA, S.A. (B.W.E.)
 BARCELONA HOLDING OLIMPICO, S.A. (HOLSA)
 CENTRO MINERO DE PENOUTA, S.A.
 COIN ASESORES, S.A.
 COMPAÑIA DE LOS FERROCARRILES DE MADRID A ZARAGOZA Y
 ALICANTE, S.A. (EN LIQUIDACION)
 COMPAÑIA DEL FERROCARRIL CENTRAL DE ARAGON, S.A. (EN
 LIQUIDACION)
 COMPAÑIA GENERAL ESPAÑOLA DE AFRICA
 DESGASIFICACION Y LIMPIEZA DE TANQUES, S.A., EN LIQUIDACIÓN
 (DELTA)
 EFEGESTION, S.A. (EFEGESTION)
 EQUIPAMIENTO DE ESPACIOS Y ESTACIONES, S.A. (EQUIDES A)
 PRERREDUCIDOS INTEGRADOS DEL SUROESTE DE ESPAÑA, S.A.
 (PRESUR)
 PRODUCCION Y TECNOLOGIA DE PREFABRICADOS A.E.I.E. (P.T.P.)
 PROGRAMAS Y EXPLOTACIONES DE RADIODIFUSION, S.A. (PROERSA)
 QUALITY SERVICE GESTIÓN DE SERVICIOS INTEGRALES, S.A.U.
 (QUALITY SERVICE G.S.I., S.A.U)
 REICASTRO, S.A.
 RUMASA, S.A.
 SDAD. ESTATAL PARA LA EJECUCION DE PROGRAMAS Y
 ACTUACIONES CONMEMORATIVAS DEL V CENTENARIO DEL
 DESCUBRIMIENTO DE AMERICA SA (EN LIQUIDACION) (V
 CENTENARIO (EN LIQUIDACION))
 SOCIEDAD PARA EL DESARROLLO INDUSTRIAL DE ANDALUCIA, S.A.
 (SODIAN)
 TECNOLOGIA, ARQUITECTURA Y SISTEMAS, S.A. (TARSIS)
 VIÑEDOS ESPAÑOLES, S.L.

ENTIDADES NO TRATADAS

CONSORCIO RIO SAN PEDRO
INFORMA DE VENEZUELA, S.A. (INFOVESA)
JUNTA MIXTA SANTA ANA (SANTA ANA)
SOCIEDAD ESTATAL DE ESTIBA Y DESESTIBA DEL PUERTO LA
ESTACA DE EL HIERRO, S.A. (SESTIHIERRO)

Balance de situación

En situaciones especiales

Activo	2007		2006		Variación	
	Miles de euros	Porcentaje	Miles de euros	Porcentaje	Absoluta	Porcentual
Accionistas (socios) por desembolsos no exigidos.....	931,57	0,09	931,57	0,08	-	-
Inmovilizado.....	599.766,27	61,02	689.439,14	59,94	-89.672,87	-13,01
Gastos de establecimiento.....	4,03	-	4,03	-	-	-
Inmovilizaciones inmateriales.....	1.350,33	0,14	8.904,13	0,77	-7.553,80	-84,83
Inmovilizaciones materiales.....	3.889,49	0,40	4.181,30	0,36	-291,81	-6,98
Inmovilizaciones financieras.....	594.522,42	60,48	670.408,87	58,29	-75.886,45	-11,32
Acciones propias a largo plazo.....	-	-	-	-	-	-
Deudores a largo plazo.....	-	-	5.940,81	0,52	-5.940,81	-100,00
Gastos a distribuir en varios ejercicios.....	-	-	89,00	0,01	-89,00	-100,00
Activo circulante.....	382.307,29	38,89	459.751,79	39,97	-77.444,50	-16,84
Accionistas por desembolsos exigidos.....	-	-	-	-	-	-
Existencias.....	14.244,84	1,45	6.787,59	0,59	7.457,25	109,87
Deudores.....	76.656,27	7,80	76.320,21	6,64	336,06	0,44
Inversiones financieras temporales.....	284.662,32	28,96	372.327,93	32,37	-87.665,61	-23,55
Acciones propias a corto plazo.....	-	-	-	-	-	-
Tesorería.....	6.719,03	0,68	4.259,46	0,37	2.459,57	57,74
Ajustes por periodificación.....	24,83	-	56,60	-	-31,77	-56,13
Total.....	983.005,13	100,00	1.150.211,50	100,00	-167.206,37	-14,54

Pasivo	2007		2006		Variación	
	Miles de euros	Porcentaje	Miles de euros	Porcentaje	Absoluta	Porcentual
Fondos propios.....	396.730,67	40,36	513.302,23	44,63	-116.571,56	-22,71
Capital suscrito, reservas y resultados ejercicios anteriores.....	465.305,34	47,33	403.563,41	35,09	61.741,93	15,30
Pérdidas y ganancias.....	-68.574,67	-6,97	109.738,82	9,54	-178.313,49	-162,49
Ingresos a distribuir en varios ejercicios.....	260.094,92	26,46	262.578,65	22,83	-2.483,73	-0,95
Provisiones para riesgos y gastos a largo plazo.....	231.205,90	23,52	179.516,52	15,61	51.689,38	28,79
Acreeedores a largo plazo.....	14.956,86	1,52	942,62	0,08	14.014,24	1.486,73
Obligaciones y otros valores negociables.....	-	-	-	-	-	-
Deudas con entidades de crédito.....	5.013,19	0,51	-	-	5.013,19	-
Deudas con empresas del grupo y asociadas.....	9.001,05	0,91	-	-	9.001,05	-
Otras deudas a largo plazo.....	942,62	0,10	942,62	0,08	-	-
Acreeedores a corto plazo.....	53.632,45	5,46	149.466,84	12,99	-95.834,39	-64,12
Obligaciones y otros valores negociables.....	-	-	-	-	-	-
Deudas con entidades de crédito.....	426,00	0,04	52.597,00	4,57	-52.171,00	-99,19
Deudas con empresas del grupo y asociadas.....	47.089,68	4,80	76.544,60	6,65	-29.454,92	-38,48
Otras deudas a corto plazo.....	6.011,77	0,61	20.239,24	1,76	-14.227,47	-70,30
Ajustes por periodificación.....	105,00	0,01	86,00	0,01	19,00	22,09
Provisiones para riesgos y gastos a corto plazo.....	26.384,33	2,68	44.404,64	3,86	-18.020,31	-40,58
Total.....	983.005,13	100,00	1.150.211,50	100,00	-167.206,37	-14,54

Cuenta de pérdidas y ganancias

En situaciones especiales

Concepto	2007		2006		Variación	
	Miles de euros	Porcentaje	Miles de euros	Porcentaje	Absoluta	Porcentual
Ventas netas, prestación de servicios y otros ingresos de explotación.....	9.886,46	90,31	45.465,54	100,95	-35.579,08	-78,26
± Variación existencias de productos terminados y en curso de fabricación.....	-761,30	-6,95	-819,01	-1,81	57,71	7,05
+ Trabajos efectuados por la empresa para su inmovilizado.....	-	-	-	-	-	-
+ Subvenciones a la explotación.....	1.821,00	16,64	386,09	0,86	1.434,91	371,65
Valor de la producción.....	10.946,16	100,00	45.032,62	100,00	-34.086,46	-75,69
- Consumo de mercaderías, materias primas y otras materias consumibles.....	120,79	1,10	141,40	0,31	-20,61	-14,58
- Gastos externos y de explotación.....	6.333,76	57,87	6.175,32	13,72	158,44	2,57
Valor añadido de la empresa.....	4.491,61	41,03	38.715,90	85,97	-34.224,29	-88,40
- Gastos de personal.....	3.242,54	29,62	4.277,73	9,50	-1.035,19	-24,20
Resultado bruto de explotación.....	1.249,07	11,41	34.438,17	76,47	-33.189,10	-96,37
- Dotación para amortizaciones de inmovilizado.....	584,19	5,34	1.128,85	2,51	-544,66	-48,25
- Dotación al fondo de reversión.....	-	-	-	-	-	-
± Insolvencias de crédito y variación provisiones de tráfico.....	-89,19	-0,81	-390,33	-0,86	301,14	77,15
Resultado neto de explotación.....	575,69	5,26	32.918,99	73,10	-32.343,30	-98,25
+ Ingresos financieros.....	14.400,91	131,56	12.903,04	28,65	1.497,87	11,61
- Gastos financieros.....	9.759,08	89,16	13.053,68	28,99	-3.294,60	-25,24
± Dotaciones para amortizaciones y provisiones financieras.....	7,58	0,07	-1.019,93	-2,26	1.027,51	100,74
Resultado de las actividades ordinarias.....	5.225,10	47,73	31.748,42	70,50	-26.523,32	-83,54
+ Beneficios del inmovilizado e ingresos excepcionales.....	26.383,03	241,03	52.245,67	116,02	-25.862,64	-49,50
- Pérdidas procedentes del inmovilizado y gastos excepcionales..	88.693,35	810,27	28.559,92	63,42	60.133,43	210,55
± Variación provisiones del inmovilizado inmaterial, material y cartera de control.....	-53.626,19	-489,90	-2.981,97	-6,62	-50.644,22	-1.698,35
Resultado antes de impuestos.....	-110.711,41	-1.011,41	52.452,20	116,48	-163.163,61	-311,07
± Impuesto sobre sociedades.....	42.136,74	384,94	57.286,62	127,21	-15.149,88	-26,45
Resultado del ejercicio.....	-68.574,67	-626,47	109.738,82	243,69	-178.313,49	-162,49

Cuadro de financiación

En situaciones especiales

Aplicaciones	Miles de euros		Orígenes	Miles de euros	
	2007	2006		2007	2006
Recursos aplicados en las operaciones.....	-	-	Recursos procedentes de las operaciones.....	45.550,38	67.250,06
Gastos establecimiento y formalización de deudas.....	-	-	Aportaciones de accionistas.....	3.346,30	1.234,42
Adquisiciones de inmovilizado o traspasos del corto plazo.....	1.438,93	261.291,70	Ampliaciones de capital.....	-	-
Inmovilizaciones inmateriales.....	41,07	-	Compensaciones de pérdidas.....	3.346,30	1.234,42
Inmovilizaciones materiales.....	116,60	61,12	Subvenciones de capital.....	-	-
Inmovilizaciones financieras.....	1.281,26	261.230,58	Deudas a largo plazo o traspasos del corto plazo.....	14.014,24	-
Adquisiciones de acciones propias.....	-	-	Empréstitos y otros pasivos análogos.....	-	-
Deudores por operaciones de tráfico a largo plazo.....	-	-	De empresas del grupo y asociadas.....	9.001,05	-
Reducciones de capital.....	-	-	Otras deudas.....	5.013,19	-
Dividendos.....	51.342,22	29.915,45	Enajenación de inmovilizado.....	190,02	12.804,04
Cancelación o traspaso a corto plazo de deuda a largo plazo.....	-	103.402,00	Inmovilizaciones inmateriales.....	-	-
Empréstitos y otros pasivos análogos.....	-	103.402,00	Inmovilizaciones materiales.....	125,02	11.321,04
De empresas del grupo y asociadas.....	-	-	Inmovilizaciones financieras.....	65,00	1.483,00
Otras deudas.....	-	-	Enajenación de acciones propias.....	-	-
Administraciones Públicas a largo plazo.....	-	-	Cancelación anticipada o traspaso a corto plazo de inmovilizaciones financieras.....	30.472,85	83.851,82
Provisiones para riesgos y gastos.....	51.952,62	64.205,19	Empresas del grupo y asociadas.....	7.977,00	8.722,00
Otras.....	1,14	0,16	Administraciones Públicas a largo plazo.....	151,27	1.028,72
			Otras inversiones financieras.....	22.344,58	74.101,10
			Cancelación anticipada o traspaso a c.p. de deudores a l.p. por operaciones de tráfico.....	5.940,81	1.554,20
			Otros.....	7.598,84	1.310,29
Total Aplicaciones.....	104.734,91	458.814,50	Total Orígenes.....	107.113,44	168.004,83
Aumento de capital circulante.....	2.378,53	-	Disminución de capital circulante.....	-	290.809,67

Resultado de las operaciones
En situaciones especiales

Miles de euros

Concepto	2007	2006
Resultado contable del ejercicio.....	-68.574,67	109.738,82
Más		
Dotaciones a las amortizaciones y provisiones de inmovilizado.....	54.265,41	3.636,22
Dotación a la provisión para riesgos y gastos.....	86.373,79	13.738,01
Gastos derivados de intereses diferidos.....	-	-
Amortización de gastos de formalización de deudas.....	89,00	97,00
Diferencias de cambio negativas.....	-	-
Pérdidas en enajenación de inmovilizado.....	10,62	648,02
Impuesto sobre sociedades diferido en el ejercicio.....	-	-
Otros.....	-	-
Menos		
Excesos de provisiones de inmovilizado.....	131,99	69,91
Excesos de provisiones para riesgos y gastos.....	16.673,12	42.752,53
Ingresos derivados de intereses diferidos.....	639,59	266,80
Diferencias de cambio positivas.....	-	-
Beneficios en la enajenación de inmovilizado.....	132,52	10.991,06
Subvenciones de capital traspasadas al resultado del ejercicio.....	1.844,14	6.075,13
Impuestos sobre sociedades anticipado en el ejercicio o crédito impositivo generado por compensación de pérdidas.....	7.192,41	188,86
Otros.....	-	263,72
Resultado generado o aplicado por las operaciones.....	45.550,38	67.250,06

Variación del capital circulante
En situaciones especiales

Miles de euros

Concepto	Aumentos		Disminuciones	
	2007	2006	2007	2006
Accionistas por desembolsos exigidos.....	-	-	-	-
Existencias.....	7.457,25	-	-	1.293,79
Deudores.....	336,06	-	-	157.348,60
Acreedores y provisiones para riesgos y gastos a corto plazo.....	79.823,03	43.914,43	-	-
Inversiones financieras temporales.....	-	-	87.665,64	177.545,97
Acciones propias.....	-	-	-	-
Tesorería.....	2.459,60	1.727,88	-	-
Ajustes por periodificación.....	-	-	31,77	263,62
Total.....	90.075,94	45.642,31	87.697,41	336.451,98
Variación del capital circulante.....	2.378,53	-	-	290.809,67

Indicadores económico-financieros

En situaciones especiales

Concepto	2007	2006
Situación financiera		
Liquidez (%): ((Activo circulante - Existencias) / Pasivo circulante) x 100.....	459,98	233,64
Solvencia técnica (%): (Activo circulante / Pasivo circulante) x 100.....	477,78	237,14
Endeudamiento (%): (Exigible a corto y largo plazo / Fondos propios) x 100.....	17,29	29,30
Cobertura del inmovilizado (%): (Recursos permanentes / Activo fijo) x 100.....	150,32	138,51
Endeudamiento a corto plazo (%): (Pasivo circulante / Fondos propios) x 100.....	20,17	37,77
Financiación bancaria sobre recursos ajenos (%): (Deudas con entidades de crédito / Exigible a corto y largo plazo) x 100.....	7,93	34,97
Estructura		
Gastos financieros sobre cifra de negocios (%): (Gastos financieros / Importe neto de la cifra de negocios) x 100.....	160,41	199,50
Subvenciones sobre cifra de negocios (%): (Subvenciones a la explotación / Importe neto de la cifra de negocios) x 100.....	29,93	5,90
Inmovilizado sobre total activo (%): (Inmovilizado / Total activo) x 100.....	61,01	59,94
Fondos propios sobre total pasivo (%): (Fondos propios / Total pasivo) x 100.....	40,36	44,63
Rentabilidad		
Margen bruto de explotación (%): (Resultado bruto de explotación / Importe neto de la cifra de negocios) x 100.....	20,53	526,31
Rentabilidad económica (%): (Resultado antes de impuestos + Gastos financieros / Total activo) x 100.....	-10,27	5,70
Rentabilidad financiera (%): (Resultado después de impuestos / Fondos propios) x 100.....	-17,29	21,38
Dividendos sobre fondos propios (%): (Dividendos / Fondos propios) x100.....	-	10,00
Productividad		
Inmovilizado en explotación por empleado (Miles de euros): Inmovilizaciones materiales / Plantilla media activa.....	68,24	53,61
Cifra de negocios por empleado (Miles de euros): Importe neto de la cifra de negocios / Plantilla media activa.....	106,73	83,89
Coste medio de personal (Miles de euros): Gastos de personal / Plantilla media activa.....	56,89	54,84
Beneficios por empleado (Miles de euros): Resultado después de impuestos / Plantilla media activa.....	-1.203,06	1.406,91

Distribucion de personal**En situaciones especiales**

Plantilla media

Categorías	2007		2006	
	Personal fijo	Personal eventual	Personal fijo	Personal eventual
Directivos, técnicos y similares.....	14	1	18	1
Administrativos y auxiliares.....	29	1	30	4
Obreros y subalternos.....	12	-	25	-
TOTAL.....	55	2	73	5



INTERMEDIACIÓN FINANCIERA

ENTIDADES TRATADAS

AXIS PARTICIPACIONES EMPRESARIALES, SGEGR, S.A. (AXIS PARTICIPACIONES EMPRESARIALES)
BANESTO ENISA SEPI DESARROLLO, FONDO DE CAPITAL RIESGO DE RÉGIMEN SIMPLIFICADO
COFIVACASA, S.A.
COMPAÑIA ESPAÑOLA DE REAFIANZAMIENTO, S.A. (CERSA)
CONSORCIO INTERNACIONAL DE ASEGURADORAS DE CRÉDITO, S.A. (CIAC)
CORPORACIÓN ALIMENTARIA QUALITY, S.A.
FONDICO, FONDO DE CAPITAL RIESGO
FONDO DE LIQUIDACIÓN ASICA (SAECA FONDO ASICA)
FONDO EURO-ICO, FONDO DE CAPITAL RIESGO
SADIM INVERSIONES, S.A.
SAES CAPITAL, S.A.
SEPIDES GESTION S.G.E.C.R., S.A.
SOCIEDAD ANONIMA ESTATAL DE CAUCION AGRARIA (SAECA)
VIGO ACTIVO SOCIEDAD DE CAPITAL RIESGO, S.A.

ENTIDADES NO TRATADAS

FONDO DE APOYO A LA ACUICULTURA DE GALICIA
SECREB SERVIÇOS DE ANÁLISE DE CRÉDITO LTDA

Balance de situación

Intermediación financiera

Activo	2007		2006		Variación	
	Miles de euros	Porcentaje	Miles de euros	Porcentaje	Absoluta	Porcentual
Accionistas (socios) por desembolsos no exigidos.....	60.007,06	9,11	60.757,02	9,75	-749,96	-1,23
Inmovilizado.....	89.544,61	13,60	85.534,87	13,73	4.009,74	4,69
Gastos de establecimiento.....	141,97	0,02	84,36	0,01	57,61	68,29
Inmovilizaciones inmateriales.....	59,71	0,01	57,54	0,01	2,17	3,77
Inmovilizaciones materiales.....	2.058,33	0,31	1.716,96	0,28	341,37	19,88
Inmovilizaciones financieras.....	87.284,58	13,26	83.675,99	13,43	3.608,59	4,31
Acciones propias a largo plazo.....	0,02	-	0,02	-	-	-
Deudores a largo plazo.....	-	-	-	-	-	-
Gastos a distribuir en varios ejercicios.....	-	-	-	-	-	-
Activo circulante.....	509.072,54	77,29	476.756,53	76,52	32.316,01	6,78
Accionistas por desembolsos exigidos.....	-	-	-	-	-	-
Existencias.....	-	-	-	-	-	-
Deudores.....	82.460,79	12,52	78.937,17	12,67	3.523,62	4,46
Inversiones financieras temporales.....	395.450,21	60,04	374.723,86	60,14	20.726,35	5,53
Acciones propias a corto plazo.....	-	-	-	-	-	-
Tesorería.....	30.750,95	4,67	23.063,20	3,70	7.687,75	33,33
Ajustes por periodificación.....	410,59	0,06	32,30	0,01	378,29	1.171,18
Total.....	658.624,21	100,00	623.048,42	100,00	35.575,79	5,71

Pasivo	2007		2006		Variación	
	Miles de euros	Porcentaje	Miles de euros	Porcentaje	Absoluta	Porcentual
Fondos propios.....	396.598,59	60,22	387.082,99	62,13	9.515,60	2,46
Capital suscrito, reservas y resultados ejercicios anteriores.....	343.137,96	52,10	362.241,50	58,14	-19.103,54	-5,27
Pérdidas y ganancias.....	53.460,63	8,12	24.841,49	3,99	28.619,14	115,21
Ingresos a distribuir en varios ejercicios.....	4.544,25	0,69	4.686,12	0,75	-141,87	-3,03
Provisiones para riesgos y gastos a largo plazo.....	190.991,86	29,00	149.436,73	23,98	41.555,13	27,81
Acreedores a largo plazo.....	31.832,11	4,83	36.058,11	5,79	-4.226,00	-11,72
Obligaciones y otros valores negociables.....	-	-	-	-	-	-
Deudas con entidades de crédito.....	-	-	-	-	-	-
Deudas con empresas del grupo y asociadas.....	11.905,26	1,81	12.323,04	1,98	-417,78	-3,39
Otras deudas a largo plazo.....	19.926,85	3,03	23.735,07	3,81	-3.808,22	-16,04
Acreedores a corto plazo.....	34.657,40	5,26	45.784,47	7,35	-11.127,07	-24,30
Obligaciones y otros valores negociables.....	-	-	-	-	-	-
Deudas con entidades de crédito.....	1,77	-	4.000,00	0,64	-3.998,23	-99,96
Deudas con empresas del grupo y asociadas.....	6.377,57	0,97	14.912,26	2,39	-8.534,69	-57,23
Otras deudas a corto plazo.....	25.125,38	3,81	22.002,37	3,54	3.123,01	14,19
Ajustes por periodificación.....	3.152,68	0,48	4.869,84	0,78	-1.717,16	-35,26
Provisiones para riesgos y gastos a corto plazo.....	-	-	-	-	-	-
Total.....	658.624,21	100,00	623.048,42	100,00	35.575,79	5,71

Cuenta de pérdidas y ganancias

Intermediación financiera

Concepto	2007		2006		Variación	
	Miles de euros	Porcentaje	Miles de euros	Porcentaje	Absoluta	Porcentual
Ventas netas, prestación de servicios y otros ingresos de explotación.....	9.272,14	100,00	8.865,72	100,00	406,42	4,58
± Variación existencias de productos terminados y en curso de fabricación.....	-	-	-	-	-	-
+ Trabajos efectuados por la empresa para su inmovilizado.....	-	-	-	-	-	-
+ Subvenciones a la explotación.....	-	-	-	-	-	-
Valor de la producción.....	9.272,14	100,00	8.865,72	100,00	406,42	4,58
- Consumo de mercaderías, materias primas y otras materias consumibles.....	-	-	-	-	-	-
- Gastos externos y de explotación.....	6.491,70	70,01	6.573,91	74,15	-82,21	-1,25
Valor añadido de la empresa.....	2.780,44	29,99	2.291,81	25,85	488,63	21,32
- Gastos de personal.....	5.398,22	58,22	5.430,10	61,24	-31,88	-0,59
Resultado bruto de explotación.....	-2.617,78	-28,23	-3.138,29	-35,39	520,51	16,59
- Dotación para amortizaciones de inmovilizado.....	192,24	2,07	169,07	1,91	23,17	13,70
- Dotación al fondo de reversión.....	-	-	-	-	-	-
± Insolvencias de crédito y variación provisiones de tráfico.....	-7.095,98	-76,53	-5.603,55	-63,20	-1.492,43	-26,63
Resultado neto de explotación.....	-9.906,00	-106,83	-8.910,91	-100,50	-995,09	-11,17
+ Ingresos financieros.....	72.486,01	781,75	45.662,94	515,04	26.823,07	58,74
- Gastos financieros.....	1.577,30	17,01	1.505,23	16,98	72,07	4,79
± Dotaciones para amortizaciones y provisiones financieras.....	-2.512,38	-27,09	-2.006,43	-22,63	-505,95	-25,22
Resultado de las actividades ordinarias.....	58.490,33	630,82	33.240,37	374,93	25.249,96	75,96
+ Beneficios del inmovilizado e ingresos excepcionales.....	35.361,21	381,37	10.842,43	122,29	24.518,78	226,14
- Pérdidas procedentes del inmovilizado y gastos excepcionales..	43.762,28	471,98	9.436,95	106,44	34.325,33	363,73
± Variación provisiones del inmovilizado inmaterial, material y cartera de control.....	474,64	5,12	-9.749,14	-109,96	10.223,78	104,87
Resultado antes de impuestos.....	50.563,90	545,33	24.896,71	280,82	25.667,19	103,09
± Impuesto sobre sociedades.....	2.896,73	31,24	-55,22	-0,62	2.951,95	5.345,80
Resultado del ejercicio.....	53.460,63	576,57	24.841,49	280,20	28.619,14	115,21

Cuadro de financiación

Intermediación financiera

Aplicaciones	Miles de euros		Orígenes	Miles de euros	
	2007	2006		2007	2006
Recursos aplicados en las operaciones.....	-	-	Recursos procedentes de las operaciones.....	91.433,04	46.626,43
Gastos establecimiento y formalización de deudas.....	108,70	65,09	Aportaciones de accionistas.....	23.854,47	49.836,88
Adquisiciones de inmovilizado o traspasos del corto plazo.....	9.113,53	20.736,68	Ampliaciones de capital.....	23.854,47	49.836,88
Inmovilizaciones inmateriales.....	25,61	46,59	Compensaciones de pérdidas.....	-	-
Inmovilizaciones materiales.....	500,46	58,63	Subvenciones de capital.....	10.914,00	10.700,00
Inmovilizaciones financieras.....	8.587,46	20.631,46	Deudas a largo plazo o traspasos del corto plazo.....	2.037,59	9.709,20
Adquisiciones de acciones propias.....	-	-	Empréstitos y otros pasivos análogos.....	-	-
Deudores por operaciones de tráfico a largo plazo.....	-	-	De empresas del grupo y asociadas.....	404,22	7.976,79
Reducciones de capital.....	-	-	Otras deudas.....	1.633,37	1.732,41
Dividendos.....	67.864,72	2.867,66	Enajenación de inmovilizado.....	10.026,48	4.930,89
Cancelación o traspaso a corto plazo de deuda a largo plazo.....	6.186,43	6.539,03	Inmovilizaciones inmateriales.....	-	-
Empréstitos y otros pasivos análogos.....	-	-	Inmovilizaciones materiales.....	0,06	168,56
De empresas del grupo y asociadas.....	4.704,76	-	Inmovilizaciones financieras.....	10.026,42	4.762,33
Otras deudas.....	1.429,82	6.492,71	Enajenación de acciones propias.....	-	-
Administraciones Públicas a largo plazo.....	51,85	46,32	Cancelación anticipada o traspaso a corto plazo de inmovilizaciones financieras.....	4.944,75	10.858,76
Provisiones para riesgos y gastos.....	17.307,10	10.651,33	Empresas del grupo y asociadas.....	1.822,45	10.455,19
Otras.....	2,00	0,16	Administraciones Públicas a largo plazo.....	-	-
			Otras inversiones financieras.....	3.122,30	403,57
			Cancelación anticipada o traspaso a c.p. de deudores a l.p. por operaciones de tráfico.....	-	-
			Otros.....	815,23	0,01
Total Aplicaciones.....	100.582,48	40.859,95	Total Orígenes.....	144.025,56	132.662,17
Aumento de capital circulante.....	43.443,08	91.802,22	Disminución de capital circulante.....	-	-

Resultado de las operaciones
Intermediación financiera

Miles de euros

Concepto	2007	2006
Resultado contable del ejercicio.....	53.460,63	24.841,49
Más		
Dotaciones a las amortizaciones y provisiones de inmovilizado.....	923,84	7.621,00
Dotación a la provisión para riesgos y gastos.....	50.159,03	18.357,93
Gastos derivados de intereses diferidos.....	-	-
Amortización de gastos de formalización de deudas.....	-	177,85
Diferencias de cambio negativas.....	-	-
Pérdidas en enajenación de inmovilizado.....	18,64	0,56
Impuesto sobre sociedades diferido en el ejercicio.....	-	52,35
Otros.....	0,01	-
Menos		
Excesos de provisiones de inmovilizado.....	1.217,00	2.597,57
Excesos de provisiones para riesgos y gastos.....	2.287,97	169,66
Ingresos derivados de intereses diferidos.....	-	-
Diferencias de cambio positivas.....	-	-
Beneficios en la enajenación de inmovilizado.....	0,06	147,23
Subvenciones de capital traspasadas al resultado del ejercicio.....	-	-
Impuestos sobre sociedades anticipado en el ejercicio o crédito impositivo generado por compensación de pérdidas.....	9.482,20	1.175,86
Otros.....	141,88	334,43
Resultado generado o aplicado por las operaciones.....	91.433,04	46.626,43

Variación del capital circulante
Intermediación financiera

Miles de euros

Concepto	Aumentos		Disminuciones	
	2007	2006	2007	2006
Accionistas por desembolsos exigidos.....	-	-	-	-
Existencias.....	-	-	-	-
Deudores.....	3.523,62	-	-	101,93
Acreedores y provisiones para riesgos y gastos a corto plazo.....	11.127,07	-	-	11.253,09
Inversiones financieras temporales.....	20.726,35	103.587,54	-	-
Acciones propias.....	-	-	-	-
Tesorería.....	7.687,75	-	-	124,73
Ajustes por periodificación.....	378,29	-	-	305,57
Total.....	43.443,08	103.587,54	-	11.785,32
Variación del capital circulante.....	43.443,08	91.802,22	-	-

Concepto	2007	2006
Situación financiera		
Liquidez (%): ((Activo circulante - Existencias) / Pasivo circulante) x 100.....	1.468,87	1.041,31
Solvencia técnica (%): (Activo circulante / Pasivo circulante) x 100.....	1.468,87	1.041,31
Endeudamiento (%): (Exigible a corto y largo plazo / Fondos propios) x 100.....	16,77	21,14
Cobertura del inmovilizado (%): (Recursos permanentes / Activo fijo) x 100.....	417,23	394,60
Endeudamiento a corto plazo (%): (Pasivo circulante / Fondos propios) x 100.....	8,74	11,83
Financiación bancaria sobre recursos ajenos (%): (Deudas con entidades de crédito / Exigible a corto y largo plazo) x 100.....	-	4,89
Estructura		
Gastos financieros sobre cifra de negocios (%): (Gastos financieros / Importe neto de la cifra de negocios) x 100.....	18,21	18,47
Subvenciones sobre cifra de negocios (%): (Subvenciones a la explotación / Importe neto de la cifra de negocios) x 100.....	-	-
Inmovilizado sobre total activo (%): (Inmovilizado / Total activo) x 100.....	13,60	13,73
Fondos propios sobre total pasivo (%): (Fondos propios / Total pasivo) x 100.....	60,22	62,13
Rentabilidad		
Margen bruto de explotación (%): (Resultado bruto de explotación / Importe neto de la cifra de negocios) x 100.....	-30,22	-38,51
Rentabilidad económica (%): (Resultado antes de impuestos + Gastos financieros / Total activo) x 100.....	7,92	4,24
Rentabilidad financiera (%): (Resultado después de impuestos / Fondos propios) x 100.....	13,48	6,42
Dividendos sobre fondos propios (%): (Dividendos / Fondos propios) x100.....	13,27	11,59
Productividad		
Inmovilizado en explotación por empleado (Miles de euros): Inmovilizaciones materiales / Plantilla media activa.....	25,10	21,73
Cifra de negocios por empleado (Miles de euros): Importe neto de la cifra de negocios / Plantilla media activa.....	105,65	103,16
Coste medio de personal (Miles de euros): Gastos de personal / Plantilla media activa.....	65,83	68,74
Beneficios por empleado (Miles de euros): Resultado después de impuestos / Plantilla media activa.....	651,96	314,45

Distribucion de personal**Intermediación financiera**

Plantilla media

Categorías	2007		2006	
	Personal fijo	Personal eventual	Personal fijo	Personal eventual
Directivos, técnicos y similares.....	50	-	51	-
Administrativos y auxiliares.....	15	-	11	-
Obreros y subalternos.....	17	-	17	-
TOTAL.....	82	-	79	-



**5.5.2. POR DEPENDENCIAS
MINISTERIALES**



MINISTERIO DE ECONOMÍA Y HACIENDA

ENTIDADES TRATADAS

ABRA INDUSTRIAL, S.A.	EMPRESA DE TRANSFORMACION AGRARIA, S.A. (TRAGSA)
AGENCIA EFE, S.A. (EFE)	EMPRESA DE TRANSFORMAÇÕES AGRARIAS, S.A. (TRAPSA)
AGRUMINSA, S.A.	EMPRESA NACIONAL DE INNOVACION, S.A. (ENISA)
AGUAS DE LA CUENCA DEL EBRO, S.A. (ACESA)	EMPRESA PARA LA GESTION DE RESIDUOS INDUSTRIALES, S.A. (EMGRISA)
AGUAS DE LA CUENCA DEL GUADALQUIVIR, S.A. (AQUAVIR)	ENTE PUBLICO DE RADIOTELEVISION ESPAÑOLA (en liquidación) (RTVE)
AGUAS DE LA CUENCA DEL NORTE, S.A. (ACUANORTE)	ENUSA INDUSTRIAS AVANZADAS, S.A.
AGUAS DE LA CUENCA DEL SEGURA, S.A. (ACSEGURA)	ENUSA-ENWESA AIE
AGUAS DE LA CUENCA DEL TAJO, S.A.	ENUSEGUR, S.A.
AGUAS DE LAS CUENCAS MEDITERRANEAS, S.A. (ACUAMED)	ENWESA OPERACIONES, S.A.
AGUAS DEL DUERO, S.A. (ADSA)	EQUIPOS NUCLEARES, S.A. (ENSA)
AGUAS DEL JÚCAR, S.A., SOCIEDAD UNIPERSONAL	EQUIPOS TERMOMETÁLICOS, S.A. (E.T.M.)
AHV-ENSIDESA CAPITAL, S.A. (AHV-ENSIDESA CAPITAL)	ETSA DOI SRL
ALCOHOLES NUÑEZ, S.L.	EXPASA AGRICULTURA Y GANADERÍA, S.A. (EXPASA)
ALIMENTOS Y ACEITES, S.A. (ALYCESA)	EXPOAGUA ZARAGOZA 2008, SOCIEDAD ANÓNIMA
APARCAMIENTO ZONA FRANCA S.L. (AZF)	EXPRESS TRUCK, S.A. (ETSA)
APARCAMIENTOS SUBTERRANEOS DE VIGO, S.L.	FABRICA NACIONAL DE MONEDA Y TIMBRE-REAL CASA DE LA MONEDA (F. N. M. T.)
APROTEC, S.A.	FONDICO, FONDO DE CAPITAL RIESGO
ASTILLEROS ESPAÑOLES, S.A. (EN LIQUIDACIÓN) (AES)	FONDO DE LIQUIDACIÓN ASICA (SAECA FONDO ASICA)
AXIS PARTICIPACIONES EMPRESARIALES, SGEGR, S.A. (AXIS PARTICIPACIONES EMPRESARIALES)	FONDO EURO-ICO, FONDO DE CAPITAL RIESGO
BABCOCK WILCOX ESPAÑOLA, S.A. (B.W.E.)	GRUPO CESCE SERVICIOS TECNOLÓGICOS AIE
BANESTO ENISA SEPI DESARROLLO, FONDO DE CAPITAL RIESGO DE RÉGIMEN SIMPLIFICADO	HIDROGUADIANA, S.A.
BARCELONA HOLDING OLIMPICO, S.A. (HOLSA)	HIPÓDROMO DE LA ZARZUELA, S.A.
CÁLCULO Y TRATAMIENTO DE LA INFORMACIÓN, CTI, S.A. (CTI)	HULLERAS DEL NORTE S.A. (HUNOSA)
CENTRO MINERO DE PENOUTA, S.A.	INFOINVEST, S.A.
CHRONOEXPRÉS, S.A.	INFORMA COLOMBIA, S.A.
CIREX, S.A.	INFORMA D&B (SERVIÇOS DE GESTÃO DE EMPRESAS), SOCIEDADE UNIPESSOAL, LDA
COFIVACASA, S.A.	INFORMA DEL PERÚ, S.A.
COLONIZACION Y TRANSFORMACION AGRARIA, S.A. (CYTASA)	INFORMA, D & B, S.A. (INFORMA)
COMPAÑIA DE LOS FERROCARRILES DE MADRID A ZARAGOZA Y ALICANTE, S.A. (EN LIQUIDACION)	INFRAESTRUCTURAS Y EQUIPAMIENTOS HISPALENSES, S.A. (INEHSA)
COMPAÑIA DEL FERROCARRIL CENTRAL DE ARAGON, S.A. (EN LIQUIDACION)	INGRUINSA, S.A.
COMPAÑIA ESPAÑOLA DE REAFIANZAMIENTO, S.A. (CERSA)	INIEXPORT, S.A.
COMPAÑIA ESPAÑOLA DE TABACO EN RAMA, S.A. (CETARSA)	INMOBILIARIA DE LA ZONA FRANCA DE CÁDIZ S.L.
COMPAÑIA GENERAL ESPAÑOLA DE AFRICA	INMOBILIARIA DE PROMOCIONES Y ARRIENDOS, S.A. (IMPROASA)
CONSORCIO DE LA ZONA FRANCA DE CÁDIZ (ZONA FRANCA CÁDIZ)	IZAR CONSTRUCCIONES NAVALES, S.A. (EN LIQUIDACIÓN) (IZAR)
CONSORCIO DE LA ZONA FRANCA DE GRAN CANARIA	LOTERIAS Y APUESTAS DEL ESTADO (LAE)
CONSORCIO DE LA ZONA FRANCA DE VIGO	MERCADOS CENTRALES DE ABASTECIMIENTO DE ALGECIRAS, S.A. (MERCALGECIRAS)
CONSORCIO INTERNACIONAL DE ASEGURADORAS DE CRÉDITO, S.A. (CIAC)	MERCADOS CENTRALES DE ABASTECIMIENTO DE ASTURIAS, S.A. (MERCASURIAS)
CORPORACIÓN ALIMENTARIA QUALITY, S.A.	MERCADOS CENTRALES DE ABASTECIMIENTO DE BADAJOZ, S.A. (MERCABADAJOZ)
CORPORACIÓN DE RADIO Y TELEVISIÓN ESPAÑOLA, S.A. (CORPORACIÓN RTVE)	MERCADOS CENTRALES DE ABASTECIMIENTO DE LAS PALMAS, S.A. (MERCALASPALMAS)
CORREO HÍBRIDO, S.A.	MERCADOS CENTRALES DE ABASTECIMIENTO DE MALAGA, S.A. (MERCAMALAGA)
CORREOS TELECOM, S.A.	MERCADOS CENTRALES DE ABASTECIMIENTO, S.A. (MERCASA)
DECYPAR, S.A. (DECYPAR)	MINAS DE ALMADEN Y ARRAYANES, S.A. (MAYASA)
DEFEX, S.A.	MOLYPHARMA, S.A.
DEPURADORA DEL BAIX LLOBREGAT, S.A. (DEPURBAIX)	NAVANTIA, S.A.
DESGASIFICACION Y LIMPIEZA DE TANQUES, S.A., EN LIQUIDACIÓN (DELTA)	OLYMPIC MOLL, S.A.
DESORCIÓN TÉRMICA, S.A. (DESOTERMIA)	PARADORES DE TURISMO DE ESPAÑA, S.A. (PARADORES)
E-INFORMA, S.A.	PARQUE COMERCIAL LAS SALINAS, S.A. (LAS SALINAS)
EFE NEWS SERVICES, INC.	PARQUE EMPRESARIAL PRINCIPADO DE ASTURIAS, S.L. (PEPA, SL)
EFEAGRO, S.A.	PRERREDUCIDOS INTEGRADOS DEL SUROESTE DE ESPAÑA, S.A. (PRESUR)
EFEGESTION, S.A. (EFEGESTION)	

ENTIDADES TRATADAS

<p>PRODUCCION Y TECNOLOGIA DE PREFABRICADOS A.E.I.E. (P.T.P.)</p> <p>PRODUCCIONES DE CONTENIDOS AUDIOVISUALES DE TELEVISIÓN ESPAÑOLA, S.A. (PROCASA)</p> <p>PROGRAMAS Y EXPLOTACIONES DE RADIODIFUSION, S.A. (PROERSA)</p> <p>QUALITY FISH INDUSTRIAS PESQUERAS, S.A.</p> <p>QUALITY FOOD INDUSTRIA ALIMENTARIA, S.A.U.</p> <p>QUALITY SERVICE GESTIÓN DE SERVICIOS INTEGRALES, S.A.U. (QUALITY SERVICE G.S.I., S.A.U)</p> <p>RADIO NACIONAL DE ESPAÑA, S.A. (en liquidación) (RNE)</p> <p>RED IBEROAMERICANA DE LOGÍSTICA Y COMERCIO, S.A. (RILCO)</p> <p>REICASTRO, S.A.</p> <p>REMOLCADORES DEL NOROESTE, S.A. (RENOSA)</p> <p>RUMASA, S.A.</p> <p>S.A. DE ELECTRÓNICA SUBMARINA (SAES)</p> <p>SADIM INVERSIONES, S.A.</p> <p>SAES CAPITAL, S.A.</p> <p>SAINSEL SISTEMAS NAVALES, S.A.U.</p> <p>SANIDAD ANIMAL Y SERVICIOS GANADEROS, S.A. (TRAGSEGA)</p> <p>SDAD. ESTATAL PARA LA EJECUCION DE PROGRAMAS Y ACTUACIONES CONMEMORATIVAS DEL V CENTENARIO DEL DESCUBRIMIENTO DE AMERICA SA (EN LIQUIDACION) (V CENTENARIO (EN LIQUIDACION))</p> <p>SEPI DESARROLLO EMPRESARIAL, S.A. (SEPIDES)</p> <p>SEPIDES GESTION S.G.E.C.R., S.A.</p> <p>SERVICIOS DOCUMENTALES DE ANDALUCIA, S.L. (SDA)</p> <p>SERVICIOS Y ESTUDIOS PARA LA NAVEGACIÓN AÉREA Y LA SEGURIDAD AERONÁUTICA, S.A. (SENASA)</p> <p>SISTEMAS TECNICOS DE LOTERIAS DEL ESTADO, S.A. (S.T.L.)</p> <p>SOCIEDAD ANONIMA ESTATAL DE CAUCION AGRARIA (SAECA)</p> <p>SOCIEDAD ASTURIANA DE DIVERSIFICACIÓN MINERA, S.A. (SADIM)</p> <p>SOCIEDAD DE INFRAESTRUCTURAS Y EQUIPAMIENTOS PENITENCIARIOS, S.A. (SIEP)</p> <p>SOCIEDAD ESPAÑOLA DE ESTUDIOS PARA LA COMUNICACION FIJA A TRAVES DEL ESTRECHO DE GIBRALTAR, S.A. (SECEGSA)</p> <p>SOCIEDAD ESTATAL CANAL DE NAVARRA S.A. (CANAL DE NAVARRA)</p> <p>SOCIEDAD ESTATAL CORREOS Y TELEGRAFOS, S.A. (CORREOS Y TELEGRAFOS)</p> <p>SOCIEDAD ESTATAL DE CONMEMORACIONES CULTURALES, S.A.</p> <p>SOCIEDAD ESTATAL DE GESTION DE ACTIVOS, S.A. (AGESA)</p> <p>SOCIEDAD ESTATAL DE GESTION INMOBILIARIA DE PATRIMONIO, S.A. (SEGIPSA)</p> <p>SOCIEDAD ESTATAL DE INFRAESTRUCTURAS AGRARIAS DE LA MESETA SUR, S.A. (SEIASA MESETA SUR)</p> <p>SOCIEDAD ESTATAL DE INFRAESTRUCTURAS AGRARIAS DEL NORDESTE, S.A. (SEIASA NORDESTE)</p> <p>SOCIEDAD ESTATAL DE INFRAESTRUCTURAS AGRARIAS DEL NORTE, S.A. (SEIASA NORTE)</p> <p>SOCIEDAD ESTATAL DE INFRAESTRUCTURAS AGRARIAS DEL SUR Y ESTE, S.A. (SEIASA SUR Y ESTE)</p> <p>SOCIEDAD ESTATAL DE INFRAESTRUCTURAS DEL TRANSPORTE TERRESTRE, S.A. (SEITT)</p> <p>SOCIEDAD ESTATAL DE PARTICIPACIONES INDUSTRIALES (SEPI)</p> <p>SOCIEDAD ESTATAL PARA EL DESARROLLO DEL DISEÑO Y LA INNOVACION, S.A. (DDI)</p> <p>SOCIEDAD ESTATAL PARA EL DESARROLLO TECNOLÓGICO DEL TURISMO, S.A. (SEDETTUR)</p> <p>SOCIEDAD ESTATAL PARA EXPOSICIONES INTERNACIONALES, S.A.</p> <p>SOCIEDAD ESTATAL PARA LA ACCIÓN CULTURAL EN EL EXTERIOR, S.A. (SEACEX)</p> <p>SOCIEDAD ESTATAL PARA LA GESTIÓN DE LA INNOVACIÓN Y LAS TECNOLOGÍAS TURÍSTICAS, S.A. (SEGITUR)</p> <p>SOCIEDAD GENERAL DE LAS BAHÍAS DE CÁDIZ Y ALGECIRAS, S.A. (SOGEBAC, S.A.)</p> <p>SOCIEDAD MERCANTIL ESTATAL RADIO NACIONAL DE ESPAÑA, S.A.</p>	<p>SOCIEDAD MERCANTIL ESTATAL TELEVISIÓN ESPAÑOLA, S.A.</p> <p>SOCIEDAD PARA EL DESARROLLO INDUSTRIAL DE ANDALUCIA, S.A. (SODIAN)</p> <p>SOCIEDAD PARA EL DESARROLLO INDUSTRIAL DE EXTREMADURA, S.A. (SODIEX)</p> <p>SOLUCIONES FERROLANAS, S.A. (SOFESA)</p> <p>SUELO EMPRESARIAL DEL ATLÁNTICO, S.L.</p> <p>TECNOLOGIA, ARQUITECTURA Y SISTEMAS, S.A. (TARSIS)</p> <p>TECNOLOGIAS Y SERVICIOS AGRARIOS, S.A. (TRAGSATEC)</p> <p>TECONMA, S.A.</p> <p>TELEVISION ESPAÑOLA, S.A. (en liquidación) (TVE)</p> <p>VIGO ACTIVO SOCIEDAD DE CAPITAL RIESGO, S.A.</p> <p>VIÑEDOS ESPAÑOLES, S.L.</p>
--	--

ENTIDADES NO TRATADAS

AUREA SERVICIOS TÉCNICOS LTDA
CONSORCIO DE LA ZONA FRANCA DE SANTA CRUZ DE TENERIFE
INFORMA DE VENEZUELA, S.A. (INFOVESA)
SECREB SERVIÇOS DE ANÁLISE DE CRÉDITO LTDA
SOCIEDAD DE GESTIÓN DEL PROYECTO ALETAS, S.A.

Balance de situación

Economía y Hacienda

Activo	2007		2006		Variación	
	Miles de euros	Porcentaje	Miles de euros	Porcentaje	Absoluta	Porcentual
Accionistas (socios) por desembolsos no exigidos.....	249.203,09	0,57	252.012,59	0,68	-2.809,50	-1,11
Inmovilizado.....	19.389.092,67	44,27	16.386.895,10	43,91	3.002.197,57	18,32
Gastos de establecimiento.....	10.041,73	0,02	10.289,65	0,03	-247,92	-2,41
Inmovilizaciones inmateriales.....	184.438,06	0,42	175.050,11	0,47	9.387,95	5,36
Inmovilizaciones materiales.....	9.070.222,96	20,71	7.486.991,44	20,06	1.583.231,52	21,15
Inmovilizaciones financieras.....	7.463.304,48	17,04	7.655.106,40	20,51	-191.801,92	-2,51
Acciones propias a largo plazo.....	94,04	-	0,02	-	94,02	470.100,00
Deudores a largo plazo.....	2.660.991,40	6,08	1.059.457,48	2,84	1.601.533,92	151,17
Gastos a distribuir en varios ejercicios.....	36.786,66	0,08	46.732,92	0,13	-9.946,26	-21,28
Activo circulante.....	24.120.338,97	55,08	20.635.067,95	55,28	3.485.271,02	16,89
Accionistas por desembolsos exigidos.....	35.585,54	0,08	-	-	35.585,54	-
Existencias.....	1.819.174,34	4,15	1.476.571,37	3,96	342.602,97	23,20
Deudores.....	4.928.727,09	11,25	4.397.266,42	11,78	531.460,67	12,09
Inversiones financieras temporales.....	10.775.275,02	24,62	8.786.536,23	23,53	1.988.738,79	22,63
Acciones propias a corto plazo.....	-	-	-	-	-	-
Tesorería.....	6.549.004,51	14,95	5.962.339,25	15,98	586.665,26	9,84
Ajustes por periodificación.....	12.572,47	0,03	12.354,68	0,03	217,79	1,76
Total.....	43.795.421,39	100,00	37.320.708,56	100,00	6.474.712,83	17,35

Pasivo	2007		2006		Variación	
	Miles de euros	Porcentaje	Miles de euros	Porcentaje	Absoluta	Porcentual
Fondos propios.....	11.606.658,01	26,50	5.223.419,06	14,00	6.383.238,95	122,20
Capital suscrito, reservas y resultados ejercicios anteriores.....	7.935.588,85	18,12	4.167.964,67	11,17	3.767.624,18	90,39
Pérdidas y ganancias.....	3.671.069,16	8,38	1.055.454,39	2,83	2.615.614,77	247,82
Ingresos a distribuir en varios ejercicios.....	2.380.504,72	5,44	2.576.842,01	6,90	-196.337,29	-7,62
Provisiones para riesgos y gastos a largo plazo.....	7.715.077,35	17,62	7.636.329,82	20,46	78.747,53	1,03
Acreeedores a largo plazo.....	7.941.193,77	18,13	8.761.266,97	23,48	-820.073,20	-9,36
Obligaciones y otros valores negociables.....	3.090.151,82	7,06	4.481.062,73	12,01	-1.390.910,91	-31,04
Deudas con entidades de crédito.....	461.067,23	1,05	584.344,08	1,57	-123.276,85	-21,10
Deudas con empresas del grupo y asociadas.....	184.050,88	0,42	137.338,79	0,37	46.712,09	34,01
Otras deudas a largo plazo.....	4.205.923,84	9,60	3.558.521,37	9,53	647.402,47	18,19
Acreeedores a corto plazo.....	13.902.685,93	31,74	12.861.537,26	34,46	1.041.148,67	8,10
Obligaciones y otros valores negociables.....	1.419.809,83	3,24	1.593.362,63	4,27	-173.552,80	-10,89
Deudas con entidades de crédito.....	410.143,28	0,94	1.902.815,48	5,10	-1.492.672,20	-78,45
Deudas con empresas del grupo y asociadas.....	3.299.610,75	7,53	3.782.308,97	10,13	-482.698,22	-12,76
Otras deudas a corto plazo.....	8.663.864,13	19,78	5.485.319,52	14,70	3.178.544,61	57,95
Ajustes por periodificación.....	109.257,94	0,25	97.730,66	0,26	11.527,28	11,79
Provisiones para riesgos y gastos a corto plazo.....	249.301,61	0,57	261.313,44	0,70	-12.011,83	-4,60
Total.....	43.795.421,39	100,00	37.320.708,56	100,00	6.474.712,83	17,35

Cuenta de pérdidas y ganancias

Economía y Hacienda

Concepto	2007		2006		Variación	
	Miles de euros	Porcentaje	Miles de euros	Porcentaje	Absoluta	Porcentual
Ventas netas, prestación de servicios y otros ingresos de explotación.....	18.020.527,08	96,58	17.795.793,08	97,92	224.734,00	1,26
± Variación existencias de productos terminados y en curso de fabricación.....	-3.317,18	-0,01	-250.914,82	-1,38	247.597,64	98,68
+ Trabajos efectuados por la empresa para su inmovilizado.....	37.770,46	0,20	30.087,32	0,17	7.683,14	25,54
+ Subvenciones a la explotación.....	602.319,25	3,23	597.603,79	3,29	4.715,46	0,79
Valor de la producción.....	18.657.299,61	100,00	18.172.569,37	100,00	484.730,24	2,67
- Consumo de mercaderías, materias primas y otras materias consumibles.....	7.889.132,22	42,28	7.668.849,17	42,20	220.283,05	2,87
- Gastos externos y de explotación.....	4.021.603,68	21,56	4.611.626,51	25,38	-590.022,83	-12,79
Valor añadido de la empresa.....	6.746.563,71	36,16	5.892.093,69	32,42	854.470,02	14,50
- Gastos de personal.....	3.571.163,81	19,14	3.337.163,98	18,36	233.999,83	7,01
Resultado bruto de explotación.....	3.175.399,90	17,02	2.554.929,71	14,06	620.470,19	24,29
- Dotación para amortizaciones de inmovilizado.....	379.492,70	2,03	349.614,07	1,92	29.878,63	8,55
- Dotación al fondo de reversión.....	1.187,47	0,01	1.022,19	0,01	165,28	16,17
± Insolvencias de crédito y variación provisiones de tráfico.....	47.992,94	0,26	55.506,45	0,31	-7.513,51	-13,54
Resultado neto de explotación.....	2.842.712,67	15,24	2.259.799,90	12,44	582.912,77	25,79
+ Ingresos financieros.....	1.999.279,38	10,71	622.113,55	3,41	1.377.165,83	221,37
- Gastos financieros.....	484.622,99	2,60	420.495,85	2,31	64.127,14	15,25
± Dotaciones para amortizaciones y provisiones financieras.....	-32.453,20	-0,17	-37.865,96	-0,20	5.412,76	14,29
Resultado de las actividades ordinarias.....	4.324.915,86	23,18	2.423.551,64	13,34	1.901.364,22	78,45
+ Beneficios del inmovilizado e ingresos excepcionales.....	583.166,78	3,13	1.109.311,12	6,10	-526.144,34	-47,43
- Pérdidas procedentes del inmovilizado y gastos excepcionales..	647.932,89	3,48	2.297.536,87	12,65	-1.649.603,98	-71,80
± Variación provisiones del inmovilizado inmaterial, material y cartera de control.....	-265.272,44	-1,42	-237.683,59	-1,30	-27.588,85	-11,61
Resultado antes de impuestos.....	3.994.877,31	21,41	997.642,30	5,49	2.997.235,01	300,43
± Impuesto sobre sociedades.....	-323.808,15	-1,73	57.812,09	0,32	-381.620,24	-660,10
Resultado del ejercicio.....	3.671.069,16	19,68	1.055.454,39	5,81	2.615.614,77	247,82

Cuadro de financiación

Economía y Hacienda

Aplicaciones	Miles de euros		Orígenes	Miles de euros	
	2007	2006		2007	2006
Recursos aplicados en las operaciones.....	-	-	Recursos procedentes de las operaciones.....	3.388.327,00	2.801.760,90
Gastos establecimiento y formalización de deudas.....	4.711,74	9.331,79	Aportaciones de accionistas.....	2.515.524,53	2.298.660,63
Adquisiciones de inmovilizado o traspasos del corto plazo.....	3.445.081,83	2.697.063,85	Ampliaciones de capital.....	2.282.261,65	1.889.919,90
Inmovilizaciones inmateriales.....	60.224,44	45.578,74	Compensaciones de pérdidas.....	233.262,88	408.740,73
Inmovilizaciones materiales.....	2.128.088,10	1.817.349,98	Subvenciones de capital.....	325.465,91	456.380,44
Inmovilizaciones financieras.....	1.256.769,29	834.135,13	Deudas a largo plazo o traspasos del corto plazo.....	1.232.643,84	2.380.206,92
Adquisiciones de acciones propias.....	22.436,61	-	Empréstitos y otros pasivos análogos.....	22.904,62	1.561.715,42
Deudores por operaciones de tráfico a largo plazo.....	1.144.079,41	489.188,45	De empresas del grupo y asociadas.....	69.527,18	55.732,73
Reducciones de capital.....	112.406,51	11.311,05	Otras deudas.....	1.140.212,04	762.758,77
Dividendos.....	2.962.578,27	2.510.468,33	Enajenación de inmovilizado.....	1.790.859,32	286.831,12
Cancelación o traspaso a corto plazo de deuda a largo plazo.....	2.027.359,03	420.255,75	Inmovilizaciones inmateriales.....	1.305,37	1.818,90
Empréstitos y otros pasivos análogos.....	17.198,79	121.411,59	Inmovilizaciones materiales.....	106.507,77	194.566,41
De empresas del grupo y asociadas.....	16.570,32	206.519,07	Inmovilizaciones financieras.....	1.683.046,18	90.445,81
Otras deudas.....	1.991.747,32	90.521,52	Enajenación de acciones propias.....	-	-
Administraciones Públicas a largo plazo.....	1.842,60	1.803,57	Cancelación anticipada o traspaso a corto plazo de inmovilizaciones financieras.....	156.121,00	413.977,18
Provisiones para riesgos y gastos.....	420.032,44	552.005,35	Empresas del grupo y asociadas.....	41.068,06	120.496,20
Otras.....	134.150,39	71.056,35	Administraciones Públicas a largo plazo.....	34.432,47	59.130,64
			Otras inversiones financieras.....	80.620,47	234.350,34
			Cancelación anticipada o traspaso a c.p. de deudores a l.p. por operaciones de tráfico.....	111.087,31	442.585,70
			Otros.....	3.328.360,30	260.092,01
Total Aplicaciones.....	10.272.836,23	6.760.680,92	Total Orígenes.....	12.848.389,21	9.340.494,90
Aumento de capital circulante.....	2.575.552,98	2.579.813,98	Disminución de capital circulante.....	-	-

Concepto	2007	2006
Resultado contable del ejercicio.....	3.671.069,16	1.055.454,39
Más		
Dotaciones a las amortizaciones y provisiones de inmovilizado.....	576.167,87	552.590,95
Dotación a la provisión para riesgos y gastos.....	647.417,22	1.914.492,77
Gastos derivados de intereses diferidos.....	785,44	614,92
Amortización de gastos de formalización de deudas.....	102,91	285,56
Diferencias de cambio negativas.....	-	2.487,62
Pérdidas en enajenación de inmovilizado.....	6.804,37	141.839,78
Impuesto sobre sociedades diferido en el ejercicio.....	27,38	60,83
Otros.....	17.413,92	16.423,78
Menos		
Excesos de provisiones de inmovilizado.....	39.424,99	131.597,10
Excesos de provisiones para riesgos y gastos.....	93.482,07	259.419,08
Ingresos derivados de intereses diferidos.....	1.160,25	2.036,08
Diferencias de cambio positivas.....	136,88	1.842,02
Beneficios en la enajenación de inmovilizado.....	1.265.622,12	61.804,45
Subvenciones de capital traspasadas al resultado del ejercicio.....	72.822,81	307.924,19
Impuestos sobre sociedades anticipado en el ejercicio o crédito impositivo generado por compensación de pérdidas.....	27.623,86	35.222,59
Otros.....	31.188,29	82.644,19
Resultado generado o aplicado por las operaciones.....	3.388.327,00	2.801.760,90

Concepto	Aumentos		Disminuciones	
	2007	2006	2007	2006
Accionistas por desembolsos exigidos.....	35.585,54	-	-	12.002,11
Existencias.....	343.513,45	-	-	394.320,69
Deudores.....	531.748,40	623.400,27	-	-
Acreedores y provisiones para riesgos y gastos a corto plazo.....	-	1.137.446,15	1.068.954,77	-
Inversiones financieras temporales.....	2.143.930,12	-	-	164.096,12
Acciones propias.....	-	-	-	403,00
Tesorería.....	589.474,28	1.393.657,38	-	-
Ajustes por periodificación.....	255,96	-	-	3.867,90
Total.....	3.644.507,75	3.154.503,80	1.068.954,77	574.689,82
Variación del capital circulante.....	2.575.552,98	2.579.813,98	-	-

Concepto	2007	2006
Situación financiera		
Liquidez (%): $((\text{Activo circulante} - \text{Existencias}) / \text{Pasivo circulante}) \times 100$	157,58	145,99
Solvencia técnica (%): $(\text{Activo circulante} / \text{Pasivo circulante}) \times 100$	170,44	157,25
Endeudamiento (%): $(\text{Exigible a corto y largo plazo} / \text{Fondos propios}) \times 100$	188,20	413,96
Cobertura del inmovilizado (%): $(\text{Recursos permanentes} / \text{Activo fijo}) \times 100$	150,67	145,02
Endeudamiento a corto plazo (%): $(\text{Pasivo circulante} / \text{Fondos propios}) \times 100$	121,93	251,23
Financiación bancaria sobre recursos ajenos (%): $(\text{Deudas con entidades de crédito} / \text{Exigible a corto y largo plazo}) \times 100$	3,99	11,50
Estructura		
Gastos financieros sobre cifra de negocios (%): $(\text{Gastos financieros} / \text{Importe neto de la cifra de negocios}) \times 100$	2,74	2,39
Subvenciones sobre cifra de negocios (%): $(\text{Subvenciones a la explotación} / \text{Importe neto de la cifra de negocios}) \times 100$	3,41	3,40
Inmovilizado sobre total activo (%): $(\text{Inmovilizado} / \text{Total activo}) \times 100$	44,27	43,91
Fondos propios sobre total pasivo (%): $(\text{Fondos propios} / \text{Total pasivo}) \times 100$	26,50	14,00
Rentabilidad		
Margen bruto de explotación (%): $(\text{Resultado bruto de explotación} / \text{Importe neto de la cifra de negocios}) \times 100$	17,95	14,52
Rentabilidad económica (%): $(\text{Resultado antes de impuestos} + \text{Gastos financieros} / \text{Total activo}) \times 100$	10,23	3,80
Rentabilidad financiera (%): $(\text{Resultado después de impuestos} / \text{Fondos propios}) \times 100$	31,63	20,21
Dividendos sobre fondos propios (%): $(\text{Dividendos} / \text{Fondos propios}) \times 100$	23,44	52,27
Productividad		
Inmovilizado en explotación por empleado (Miles de euros): $\text{Inmovilizaciones materiales} / \text{Plantilla media activa}$	78,16	65,00
Cifra de negocios por empleado (Miles de euros): $\text{Importe neto de la cifra de negocios} / \text{Plantilla media activa}$	152,41	152,73
Coste medio de personal (Miles de euros): $\text{Gastos de personal} / \text{Plantilla media activa}$	30,77	28,97
Beneficios por empleado (Miles de euros): $\text{Resultado después de impuestos} / \text{Plantilla media activa}$	31,63	9,16

Categorías	2007		2006	
	Personal fijo	Personal eventual	Personal fijo	Personal eventual
Directivos, técnicos y similares.....	11.268	4.412	12.906	5.032
Administrativos y auxiliares.....	15.825	2.678	15.547	1.752
Obreros y subalternos.....	57.175	24.696	52.293	27.658
TOTAL.....	84.268	31.786	80.746	34.442



**MINISTERIO DE INDUSTRIA,
COMERCIO Y TURISMO**

ENTIDADES TRATADAS

CENTRO PARA EL DESARROLLO TECNOLOGICO INDUSTRIAL (CDTI)
 COMPAÑIA ESPAÑOLA DE FINANCIACION DEL DESARROLLO COFIDES,
 S.A. (COFIDES)
 ENTIDAD PÚBLICA EMPRESARIAL RED.ES (RED.ES)
 GERENCIA DEL SECTOR DE LA CONSTRUCCIÓN NAVAL
 INSTITUTO NACIONAL DE TECNOLOGÍAS DE LA COMUNICACIÓN, S.A.
 (INTECO)
 INSTITUTO PARA LA DIVERSIFICACION Y AHORRO DE LA ENERGIA
 (IDAE)
 SOCIEDAD ESTATAL ESPAÑOLA P4R, S.A. (P4R)
 SOCIEDAD ESTATAL PARA LA PROMOCIÓN Y ATRACCIÓN DE
 INVERSIONES EXTERIORES, S.A. (INTERES)

Balance de situación

Industria, Comercio y Turismo

Activo	2007		2006		Variación	
	Miles de euros	Porcentaje	Miles de euros	Porcentaje	Absoluta	Porcentual
Accionistas (socios) por desembolsos no exigidos.....	-	-	-	-	-	-
Inmovilizado.....	1.300.752,45	36,19	879.106,18	33,72	421.646,27	47,96
Gastos de establecimiento.....	-	-	254,80	0,01	-254,80	-100,00
Inmovilizaciones inmateriales.....	4.815,10	0,13	4.178,90	0,16	636,20	15,22
Inmovilizaciones materiales.....	177.643,33	4,94	161.960,21	6,21	15.683,12	9,68
Inmovilizaciones financieras.....	343.749,02	9,56	99.759,01	3,83	243.990,01	244,58
Acciones propias a largo plazo.....	-	-	-	-	-	-
Deudores a largo plazo.....	774.545,00	21,55	612.953,26	23,51	161.591,74	26,36
Gastos a distribuir en varios ejercicios.....	-	-	-	-	-	-
Activo circulante.....	2.293.173,03	63,81	1.728.215,81	66,28	564.957,22	32,69
Accionistas por desembolsos exigidos.....	-	-	-	-	-	-
Existencias.....	11.197,12	0,31	15.333,57	0,59	-4.136,45	-26,98
Deudores.....	474.524,19	13,20	454.645,91	17,44	19.878,28	4,37
Inversiones financieras temporales.....	1.117.552,56	31,11	728.449,13	27,94	389.103,43	53,42
Acciones propias a corto plazo.....	-	-	-	-	-	-
Tesorería.....	689.034,75	19,17	528.875,93	20,28	160.158,82	30,28
Ajustes por periodificación.....	864,41	0,02	911,27	0,03	-46,86	-5,14
Total.....	3.593.925,48	100,00	2.607.321,99	100,00	986.603,49	37,84

Pasivo	2007		2006		Variación	
	Miles de euros	Porcentaje	Miles de euros	Porcentaje	Absoluta	Porcentual
Fondos propios.....	1.937.295,63	53,91	1.597.618,42	61,28	339.677,21	21,26
Capital suscrito, reservas y resultados ejercicios anteriores.....	1.999.596,88	55,64	1.637.879,05	62,82	361.717,83	22,08
Pérdidas y ganancias.....	-62.301,25	-1,73	-40.260,63	-1,54	-22.040,62	-54,74
Ingresos a distribuir en varios ejercicios.....	153.216,78	4,26	52.263,65	2,00	100.953,13	193,16
Provisiones para riesgos y gastos a largo plazo.....	36.690,45	1,02	29.249,74	1,12	7.440,71	25,44
Acreeedores a largo plazo.....	751.253,20	20,90	498.794,30	19,13	252.458,90	50,61
Obligaciones y otros valores negociables.....	-	-	-	-	-	-
Deudas con entidades de crédito.....	8.630,09	0,24	6.735,86	0,26	1.894,23	28,12
Deudas con empresas del grupo y asociadas.....	-	-	-	-	-	-
Otras deudas a largo plazo.....	742.623,11	20,66	492.058,44	18,87	250.564,67	50,92
Acreeedores a corto plazo.....	709.859,87	19,75	420.172,50	16,12	289.687,37	68,94
Obligaciones y otros valores negociables.....	-	-	-	-	-	-
Deudas con entidades de crédito.....	1.974,86	0,05	2.415,84	0,09	-440,98	-18,25
Deudas con empresas del grupo y asociadas.....	14.675,69	0,41	3.479,71	0,13	11.195,98	321,75
Otras deudas a corto plazo.....	690.951,53	19,23	411.806,98	15,81	279.144,55	67,79
Ajustes por periodificación.....	2.257,79	0,06	2.469,97	0,09	-212,18	-8,59
Provisiones para riesgos y gastos a corto plazo.....	5.609,55	0,16	9.223,38	0,35	-3.613,83	-39,18
Total.....	3.593.925,48	100,00	2.607.321,99	100,00	986.603,49	37,84

Cuenta de pérdidas y ganancias

Industria, Comercio y Turismo

Concepto	2007		2006		Variación	
	Miles de euros	Porcentaje	Miles de euros	Porcentaje	Absoluta	Porcentual
Ventas netas, prestación de servicios y otros ingresos de explotación.....	141.502,70	21,55	100.194,82	24,79	41.307,88	41,23
± Variación existencias de productos terminados y en curso de fabricación.....	-2.540,20	-0,38	5.114,60	1,27	-7.654,80	-149,67
+ Trabajos efectuados por la empresa para su inmovilizado.....	11,80	-	92,42	0,02	-80,62	-87,23
+ Subvenciones a la explotación.....	517.665,68	78,83	298.782,37	73,92	218.883,31	73,26
Valor de la producción.....	656.639,98	100,00	404.184,21	100,00	252.455,77	62,46
- Consumo de mercaderías, materias primas y otras materias consumibles.....	35.449,99	5,40	43.731,91	10,82	-8.281,92	-18,94
- Gastos externos y de explotación.....	890.498,91	135,61	369.394,71	91,39	521.104,20	141,07
Valor añadido de la empresa.....	-269.308,92	-41,01	-8.942,41	-2,21	-260.366,51	-2.911,59
- Gastos de personal.....	46.058,60	7,01	39.726,79	9,83	6.331,81	15,94
Resultado bruto de explotación.....	-315.367,52	-48,02	-48.669,20	-12,04	-266.698,32	-547,98
- Dotación para amortizaciones de inmovilizado.....	12.220,96	1,86	11.678,98	2,89	541,98	4,64
- Dotación al fondo de reversión.....	32,00	-	33,00	0,01	-1,00	-3,03
± Insolvencias de crédito y variación provisiones de tráfico.....	-19.290,42	-2,95	-13.923,11	-3,44	-5.367,31	-38,55
Resultado neto de explotación.....	-346.910,90	-52,83	-74.304,29	-18,38	-272.606,61	-366,88
+ Ingresos financieros.....	72.573,83	11,05	36.934,05	9,13	35.639,78	96,50
- Gastos financieros.....	1.978,20	0,30	3.160,58	0,78	-1.182,38	-37,41
± Dotaciones para amortizaciones y provisiones financieras.....	-915,92	-0,13	-715,56	-0,17	-200,36	-28,00
Resultado de las actividades ordinarias.....	-277.231,19	-42,21	-41.246,38	-10,20	-235.984,81	-572,13
+ Beneficios del inmovilizado e ingresos excepcionales.....	232.635,72	35,43	10.174,54	2,52	222.461,18	2.186,45
- Pérdidas procedentes del inmovilizado y gastos excepcionales..	5.046,03	0,77	5.686,04	1,41	-640,01	-11,26
± Variación provisiones del inmovilizado inmaterial, material y cartera de control.....	800,80	0,12	-2.061,82	-0,51	2.862,62	138,84
Resultado antes de impuestos.....	-48.840,70	-7,43	-38.819,70	-9,60	-10.021,00	-25,81
± Impuesto sobre sociedades.....	-13.460,55	-2,05	-1.440,93	-0,36	-12.019,62	-834,16
Resultado del ejercicio.....	-62.301,25	-9,48	-40.260,63	-9,96	-22.040,62	-54,74

Cuadro de financiación

Industria, Comercio y Turismo

Aplicaciones	Miles de euros		Orígenes	Miles de euros	
	2007	2006		2007	2006
Recursos aplicados en las operaciones.....	252.338,67	18.804,78	Recursos procedentes de las operaciones.....	-	-
Gastos establecimiento y formalización de deudas.....	16,55	314,23	Aportaciones de accionistas.....	401.978,47	315.306,30
Adquisiciones de inmovilizado o traspasos del corto plazo.....	374.543,27	109.844,29	Ampliaciones de capital.....	401.978,47	315.306,30
Inmovilizaciones inmateriales.....	2.169,04	2.129,96	Compensaciones de pérdidas.....	-	-
Inmovilizaciones materiales.....	32.992,04	16.662,14	Subvenciones de capital.....	269.428,90	36.960,64
Inmovilizaciones financieras.....	339.382,19	91.052,19	Deudas a largo plazo o traspasos del corto plazo.....	326.039,18	194.869,91
Adquisiciones de acciones propias.....	-	-	Empréstitos y otros pasivos análogos.....	-	-
Deudores por operaciones de tráfico a largo plazo.....	356.993,87	311.641,23	De empresas del grupo y asociadas.....	-	-
Reducciones de capital.....	-	-	Otras deudas.....	326.039,18	194.869,91
Dividendos.....	-	-	Enajenación de inmovilizado.....	33.022,64	14.110,50
Cancelación o traspaso a corto plazo de deuda a largo plazo.....	73.580,27	81.160,96	Inmovilizaciones inmateriales.....	510,69	284,23
Empréstitos y otros pasivos análogos.....	3.115,59	-	Inmovilizaciones materiales.....	7.802,56	841,67
De empresas del grupo y asociadas.....	-	-	Inmovilizaciones financieras.....	24.709,39	12.984,60
Otras deudas.....	70.427,18	80.972,13	Enajenación de acciones propias.....	-	-
Administraciones Públicas a largo plazo.....	37,50	188,83	Cancelación anticipada o traspaso a corto plazo de inmovilizaciones financieras.....	69.747,68	46.728,87
Provisiones para riesgos y gastos.....	4.332,63	2.964,10	Empresas del grupo y asociadas.....	-	-
Otras.....	0,05	569,16	Administraciones Públicas a largo plazo.....	-	-
			Otras inversiones financieras.....	69.747,68	46.728,87
			Cancelación anticipada o traspaso a c.p. de deudores a l.p. por operaciones de tráfico.....	184.909,45	171.019,67
			Otros.....	55.562,67	259,66
Total Aplicaciones.....	1.061.805,31	525.298,75	Total Orígenes.....	1.340.688,99	779.255,55
Aumento de capital circulante.....	278.883,68	253.956,80	Disminución de capital circulante.....	-	-

Resultado de las operaciones
Industria, Comercio y Turismo

Miles de euros

Concepto	2007	2006
Resultado contable del ejercicio.....	-62.301,25	-40.260,63
Más		
Dotaciones a las amortizaciones y provisiones de inmovilizado.....	13.935,91	15.134,00
Dotación a la provisión para riesgos y gastos.....	13.426,97	1.801,23
Gastos derivados de intereses diferidos.....	-	-
Amortización de gastos de formalización de deudas.....	-	-
Diferencias de cambio negativas.....	-	-
Pérdidas en enajenación de inmovilizado.....	409,08	327,16
Impuesto sobre sociedades diferido en el ejercicio.....	-	-
Otros.....	10.492,70	7.126,53
Menos		
Excesos de provisiones de inmovilizado.....	1.062,75	676,40
Excesos de provisiones para riesgos y gastos.....	1.651,62	1.516,69
Ingresos derivados de intereses diferidos.....	-	8,54
Diferencias de cambio positivas.....	-	15,61
Beneficios en la enajenación de inmovilizado.....	1.547,26	137,89
Subvenciones de capital traspasadas al resultado del ejercicio.....	224.040,45	577,94
Impuestos sobre sociedades anticipado en el ejercicio o crédito impositivo generado por compensación de pérdidas.....	-	-
Otros.....	-	-
Resultado generado o aplicado por las operaciones.....	-252.338,67	-18.804,78

Variación del capital circulante
Industria, Comercio y Turismo

Miles de euros

Concepto	Aumentos		Disminuciones	
	2007	2006	2007	2006
Accionistas por desembolsos exigidos.....	-	-	-	73,95
Existencias.....	-	7.999,32	4.136,45	-
Deudores.....	19.878,28	197.860,62	-	-
Acreedores y provisiones para riesgos y gastos a corto plazo.....	-	-	286.073,54	230.119,31
Inversiones financieras temporales.....	389.103,43	163.536,99	-	-
Acciones propias.....	-	-	-	-
Tesorería.....	160.158,82	114.373,52	-	-
Ajustes por periodificación.....	-	379,61	46,86	-
Total.....	569.140,53	484.150,06	290.256,85	230.193,26
Variación del capital circulante.....	278.883,68	253.956,80	-	-

Concepto	2007	2006
Situación financiera		
Liquidez (%): $((\text{Activo circulante} - \text{Existencias}) / \text{Pasivo circulante}) \times 100$	318,95	398,91
Solvencia técnica (%): $(\text{Activo circulante} / \text{Pasivo circulante}) \times 100$	320,51	402,48
Endeudamiento (%): $(\text{Exigible a corto y largo plazo} / \text{Fondos propios}) \times 100$	75,42	57,52
Cobertura del inmovilizado (%): $(\text{Recursos permanentes} / \text{Activo fijo}) \times 100$	221,29	247,74
Endeudamiento a corto plazo (%): $(\text{Pasivo circulante} / \text{Fondos propios}) \times 100$	36,93	26,88
Financiación bancaria sobre recursos ajenos (%): $(\text{Deudas con entidades de crédito} / \text{Exigible a corto y largo plazo}) \times 100$	0,73	1,00
Estructura		
Gastos financieros sobre cifra de negocios (%): $(\text{Gastos financieros} / \text{Importe neto de la cifra de negocios}) \times 100$	1,54	3,52
Subvenciones sobre cifra de negocios (%): $(\text{Subvenciones a la explotación} / \text{Importe neto de la cifra de negocios}) \times 100$	403,21	332,38
Inmovilizado sobre total activo (%): $(\text{Inmovilizado} / \text{Total activo}) \times 100$	36,19	33,72
Fondos propios sobre total pasivo (%): $(\text{Fondos propios} / \text{Total pasivo}) \times 100$	53,91	61,27
Rentabilidad		
Margen bruto de explotación (%): $(\text{Resultado bruto de explotación} / \text{Importe neto de la cifra de negocios}) \times 100$	-245,64	-54,14
Rentabilidad económica (%): $(\text{Resultado antes de impuestos} + \text{Gastos financieros} / \text{Total activo}) \times 100$	-1,30	-1,37
Rentabilidad financiera (%): $(\text{Resultado después de impuestos} / \text{Fondos propios}) \times 100$	-3,22	-2,52
Dividendos sobre fondos propios (%): $(\text{Dividendos} / \text{Fondos propios}) \times 100$	-	-
Productividad		
Inmovilizado en explotación por empleado (Miles de euros): $\text{Inmovilizaciones materiales} / \text{Plantilla media activa}$	227,75	230,06
Cifra de negocios por empleado (Miles de euros): $\text{Importe neto de la cifra de negocios} / \text{Plantilla media activa}$	164,60	127,69
Coste medio de personal (Miles de euros): $\text{Gastos de personal} / \text{Plantilla media activa}$	59,05	56,43
Beneficios por empleado (Miles de euros): $\text{Resultado después de impuestos} / \text{Plantilla media activa}$	-79,87	-57,19

Distribucion de personal**Industria, Comercio y Turismo**

Plantilla media

Categorías	2007		2006	
	Personal fijo	Personal eventual	Personal fijo	Personal eventual
Directivos, técnicos y similares.....	609	13	527	17
Administrativos y auxiliares.....	151	-	149	5
Obreros y subalternos.....	7	-	6	-
TOTAL.....	767	13	682	22



MINISTERIO DE LA VIVIENDA

ENTIDADES TRATADAS

GESTIONES URBANISTICAS DE LA RIOJA, S.A. (GESTUR RIOJA)
S. E. P. E.S. ENTIDAD PUBLICA EMPRESARIAL DE SUELO (S. E. P. E. S.)
SOCIEDAD PÚBLICA DE ALQUILER, S.A.
SUELO INDUSTRIAL DE GALICIA, S.A. (SIGALSA)

ENTIDADES NO TRATADAS

CONSORCIO RIO SAN PEDRO
JUNTA MIXTA SANTA ANA (SANTA ANA)

Balance de situación

Vivienda

Activo	2007		2006		Variación	
	Miles de euros	Porcentaje	Miles de euros	Porcentaje	Absoluta	Porcentual
Accionistas (socios) por desembolsos no exigidos.....	-	-	-	-	-	-
Inmovilizado.....	329.920,13	24,73	302.740,66	23,66	27.179,47	8,98
Gastos de establecimiento.....	-	-	307,87	0,02	-307,87	-100,00
Inmovilizaciones inmateriales.....	594,63	0,04	331,05	0,03	263,58	79,62
Inmovilizaciones materiales.....	50.286,40	3,77	48.468,20	3,79	1.818,20	3,75
Inmovilizaciones financieras.....	27.332,46	2,05	37.251,11	2,91	-9.918,65	-26,63
Acciones propias a largo plazo.....	-	-	-	-	-	-
Deudores a largo plazo.....	251.706,64	18,87	216.382,43	16,91	35.324,21	16,32
Gastos a distribuir en varios ejercicios.....	-	-	-	-	-	-
Activo circulante.....	1.004.008,12	75,27	976.652,74	76,34	27.355,38	2,80
Accionistas por desembolsos exigidos.....	-	-	-	-	-	-
Existencias.....	645.167,94	48,38	581.462,91	45,45	63.705,03	10,96
Deudores.....	78.604,33	5,89	85.699,31	6,70	-7.094,98	-8,28
Inversiones financieras temporales.....	9.094,33	0,68	6.576,43	0,51	2.517,90	38,29
Acciones propias a corto plazo.....	-	-	-	-	-	-
Tesorería.....	270.554,55	20,28	302.902,62	23,68	-32.348,07	-10,68
Ajustes por periodificación.....	586,97	0,04	11,47	-	575,50	5.017,44
Total.....	1.333.928,25	100,00	1.279.393,40	100,00	54.534,85	4,26

Pasivo	2007		2006		Variación	
	Miles de euros	Porcentaje	Miles de euros	Porcentaje	Absoluta	Porcentual
Fondos propios.....	1.144.909,48	85,84	1.090.270,31	85,21	54.639,17	5,01
Capital suscrito, reservas y resultados ejercicios anteriores.....	1.090.270,31	81,74	1.018.126,72	79,57	72.143,59	7,09
Pérdidas y ganancias.....	54.639,17	4,10	72.143,59	5,64	-17.504,42	-24,26
Ingresos a distribuir en varios ejercicios.....	85.538,02	6,41	96.934,47	7,58	-11.396,45	-11,76
Provisiones para riesgos y gastos a largo plazo.....	1.926,40	0,14	2.193,00	0,17	-266,60	-12,16
Acreedores a largo plazo.....	276,00	0,02	168,00	0,01	108,00	64,29
Obligaciones y otros valores negociables.....	-	-	-	-	-	-
Deudas con entidades de crédito.....	-	-	-	-	-	-
Deudas con empresas del grupo y asociadas.....	-	-	-	-	-	-
Otras deudas a largo plazo.....	276,00	0,02	168,00	0,01	108,00	64,29
Acreedores a corto plazo.....	101.278,35	7,59	61.603,41	4,82	39.674,94	64,40
Obligaciones y otros valores negociables.....	-	-	-	-	-	-
Deudas con entidades de crédito.....	1.112,22	0,08	1.200,00	0,09	-87,78	-7,32
Deudas con empresas del grupo y asociadas.....	69,12	0,01	-	-	69,12	-
Otras deudas a corto plazo.....	100.096,72	7,50	60.403,20	4,73	39.693,52	65,71
Ajustes por periodificación.....	0,29	-	0,21	-	0,08	38,10
Provisiones para riesgos y gastos a corto plazo.....	-	-	28.224,21	2,21	-28.224,21	-100,00
Total.....	1.333.928,25	100,00	1.279.393,40	100,00	54.534,85	4,26

Cuenta de pérdidas y ganancias

Vivienda

Concepto	2007		2006		Variación	
	Miles de euros	Porcentaje	Miles de euros	Porcentaje	Absoluta	Porcentual
Ventas netas, prestación de servicios y otros ingresos de explotación.....	200.297,96	75,73	202.858,10	98,20	-2.560,14	-1,26
± Variación existencias de productos terminados y en curso de fabricación.....	64.185,09	24,27	3.715,87	1,80	60.469,22	1.627,32
+ Trabajos efectuados por la empresa para su inmovilizado.....	-	-	-	-	-	-
+ Subvenciones a la explotación.....	-	-	-	-	-	-
Valor de la producción.....	264.483,05	100,00	206.573,97	100,00	57.909,08	28,03
- Consumo de mercaderías, materias primas y otras materias consumibles.....	186.549,81	70,53	109.256,18	52,89	77.293,63	70,75
- Gastos externos y de explotación.....	16.079,20	6,08	10.471,86	5,07	5.607,34	53,55
Valor añadido de la empresa.....	61.854,04	23,39	86.845,93	42,04	-24.991,89	-28,78
- Gastos de personal.....	10.807,49	4,09	9.899,78	4,79	907,71	9,17
Resultado bruto de explotación.....	51.046,55	19,30	76.946,15	37,25	-25.899,60	-33,66
- Dotación para amortizaciones de inmovilizado.....	1.883,69	0,71	1.489,36	0,73	394,33	26,48
- Dotación al fondo de reversión.....	-	-	-	-	-	-
± Insolvencias de crédito y variación provisiones de tráfico.....	-3.111,78	-1,18	-698,71	-0,33	-2.413,07	-345,36
Resultado neto de explotación.....	46.051,08	17,41	74.758,08	36,19	-28.707,00	-38,40
+ Ingresos financieros.....	21.858,43	8,27	18.582,88	8,99	3.275,55	17,63
- Gastos financieros.....	15,29	0,01	131,63	0,06	-116,34	-88,38
± Dotaciones para amortizaciones y provisiones financieras.....	-	-	-	-	-	-
Resultado de las actividades ordinarias.....	67.894,22	25,67	93.209,33	45,12	-25.315,11	-27,16
+ Beneficios del inmovilizado e ingresos excepcionales.....	25.929,27	9,80	21.443,34	10,38	4.485,93	20,92
- Pérdidas procedentes del inmovilizado y gastos excepcionales..	1.604,72	0,61	514,57	0,25	1.090,15	211,86
± Variación provisiones del inmovilizado inmaterial, material y cartera de control.....	-7.740,61	-2,92	-3.052,13	-1,47	-4.688,48	-153,61
Resultado antes de impuestos.....	84.478,16	31,94	111.085,97	53,78	-26.607,81	-23,95
± Impuesto sobre sociedades.....	-29.838,99	-11,28	-38.942,38	-18,86	9.103,39	23,38
Resultado del ejercicio.....	54.639,17	20,66	72.143,59	34,92	-17.504,42	-24,26

Cuadro de financiación

Vivienda

Aplicaciones	Miles de euros		Orígenes	Miles de euros	
	2007	2006		2007	2006
Recursos aplicados en las operaciones.....	-	-	Recursos procedentes de las operaciones.....	33.618,54	54.564,26
Gastos establecimiento y formalización de deudas.....	-	-	Aportaciones de accionistas.....	-	14.000,00
Adquisiciones de inmovilizado o traspasos del corto plazo.....	3.418,77	3.936,69	Ampliaciones de capital.....	-	14.000,00
Inmovilizaciones inmateriales.....	421,53	152,49	Compensaciones de pérdidas.....	-	-
Inmovilizaciones materiales.....	2.366,97	3.647,38	Subvenciones de capital.....	942,00	16.950,93
Inmovilizaciones financieras.....	630,27	136,82	Deudas a largo plazo o traspasos del corto plazo.....	108,00	168,00
Adquisiciones de acciones propias.....	-	-	Empréstitos y otros pasivos análogos.....	-	-
Deudores por operaciones de tráfico a largo plazo.....	35.324,21	-	De empresas del grupo y asociadas.....	-	-
Reducciones de capital.....	-	-	Otras deudas.....	108,00	168,00
Dividendos.....	-	-	Enajenación de inmovilizado.....	3.406,93	4.744,85
Cancelación o traspaso a corto plazo de deuda a largo plazo.....	-	14.144,00	Inmovilizaciones inmateriales.....	-	4,53
Empréstitos y otros pasivos análogos.....	-	-	Inmovilizaciones materiales.....	4,95	7,70
De empresas del grupo y asociadas.....	-	14.000,00	Inmovilizaciones financieras.....	3.401,98	4.732,62
Otras deudas.....	-	144,00	Enajenación de acciones propias.....	-	-
Administraciones Públicas a largo plazo.....	-	-	Cancelación anticipada o traspaso a corto plazo de inmovilizaciones financieras.....	-	52,03
Provisiones para riesgos y gastos.....	360,84	385,74	Empresas del grupo y asociadas.....	-	-
Otras.....	4.838,00	-	Administraciones Públicas a largo plazo.....	-	-
			Otras inversiones financieras.....	-	52,03
			Cancelación anticipada o traspaso a c.p. de deudores a l.p. por operaciones de tráfico.....	-	10.408,83
			Otros.....	21.771,00	14.000,05
Total Aplicaciones.....	43.941,82	18.466,43	Total Orígenes.....	59.846,47	114.888,95
Aumento de capital circulante.....	15.904,65	96.422,52	Disminución de capital circulante.....	-	-

Resultado de las operaciones
Vivienda
Miles de euros

Concepto	2007	2006
Resultado contable del ejercicio.....	54.639,17	72.143,59
Más		
Dotaciones a las amortizaciones y provisiones de inmovilizado.....	10.623,32	5.441,61
Dotación a la provisión para riesgos y gastos.....	387,06	380,60
Gastos derivados de intereses diferidos.....	-	-
Amortización de gastos de formalización de deudas.....	-	-
Diferencias de cambio negativas.....	-	-
Pérdidas en enajenación de inmovilizado.....	1,49	0,63
Impuesto sobre sociedades diferido en el ejercicio.....	-	-
Otros.....	-	-
Menos		
Excesos de provisiones de inmovilizado.....	977,35	900,11
Excesos de provisiones para riesgos y gastos.....	292,82	623,56
Ingresos derivados de intereses diferidos.....	9.418,69	996,20
Diferencias de cambio positivas.....	-	-
Beneficios en la enajenación de inmovilizado.....	1.490,89	4.126,95
Subvenciones de capital traspasadas al resultado del ejercicio.....	18.175,82	16.747,00
Impuestos sobre sociedades anticipado en el ejercicio o crédito impositivo generado por compensación de pérdidas.....	-	-
Otros.....	1.676,93	8,35
Resultado generado o aplicado por las operaciones.....	33.618,54	54.564,26

Variación del capital circulante
Vivienda
Miles de euros

Concepto	Aumentos		Disminuciones	
	2007	2006	2007	2006
Accionistas por desembolsos exigidos.....	-	-	-	-
Existencias.....	63.705,03	6.455,59	-	-
Deudores.....	-	29.462,26	7.094,98	-
Acreedores y provisiones para riesgos y gastos a corto plazo.....	-	15.254,64	11.450,73	-
Inversiones financieras temporales.....	2.517,90	4.266,61	-	-
Acciones propias.....	-	-	-	-
Tesorería.....	-	40.974,58	32.348,07	-
Ajustes por periodificación.....	575,50	8,84	-	-
Total.....	66.798,43	96.422,52	50.893,78	-
Variación del capital circulante.....	15.904,65	96.422,52	-	-

Indicadores económico-financieros

Vivienda

Concepto	2007	2006
Situación financiera		
Liquidez (%): ((Activo circulante - Existencias) / Pasivo circulante) x 100.....	354,31	439,94
Solvencia técnica (%): (Activo circulante / Pasivo circulante) x 100.....	991,34	1.087,25
Endeudamiento (%): (Exigible a corto y largo plazo / Fondos propios) x 100.....	8,87	5,67
Cobertura del inmovilizado (%): (Recursos permanentes / Activo fijo) x 100.....	373,62	392,93
Endeudamiento a corto plazo (%): (Pasivo circulante / Fondos propios) x 100.....	8,85	8,24
Financiación bancaria sobre recursos ajenos (%): (Deudas con entidades de crédito / Exigible a corto y largo plazo) x 100.....	1,10	1,94
Estructura		
Gastos financieros sobre cifra de negocios (%): (Gastos financieros / Importe neto de la cifra de negocios) x 100.....	0,01	0,07
Subvenciones sobre cifra de negocios (%): (Subvenciones a la explotación / Importe neto de la cifra de negocios) x 100.....	-	-
Inmovilizado sobre total activo (%): (Inmovilizado / Total activo) x 100.....	24,73	23,66
Fondos propios sobre total pasivo (%): (Fondos propios / Total pasivo) x 100.....	85,83	85,22
Rentabilidad		
Margen bruto de explotación (%): (Resultado bruto de explotación / Importe neto de la cifra de negocios) x 100.....	25,64	38,29
Rentabilidad económica (%): (Resultado antes de impuestos + Gastos financieros / Total activo) x 100.....	6,33	8,69
Rentabilidad financiera (%): (Resultado después de impuestos / Fondos propios) x 100.....	4,77	6,62
Dividendos sobre fondos propios (%): (Dividendos / Fondos propios) x 100.....	-	-
Productividad		
Inmovilizado en explotación por empleado (Miles de euros): Inmovilizaciones materiales / Plantilla media activa.....	220,55	226,49
Cifra de negocios por empleado (Miles de euros): Importe neto de la cifra de negocios / Plantilla media activa.....	873,17	938,98
Coste medio de personal (Miles de euros): Gastos de personal / Plantilla media activa.....	47,40	46,26
Beneficios por empleado (Miles de euros): Resultado después de impuestos / Plantilla media activa.....	239,65	337,12

Distribucion de personal**Vivienda**
Plantilla media

Categorías	2007		2006	
	Personal fijo	Personal eventual	Personal fijo	Personal eventual
Directivos, técnicos y similares.....	107	-	93	-
Administrativos y auxiliares.....	119	1	120	-
Obreros y subalternos.....	1	-	1	-
TOTAL.....	227	1	214	-



MINISTERIO DE FOMENTO

ENTIDADES TRATADAS

ADMINISTRADOR DE INFRAESTRUCTURAS FERROVIARIAS (ADIF)	SOCIEDAD ESTATAL DE ESTIBA Y DESESTIBA DEL PUERTO DE ALCUDIA, S.A.
AENA DESARROLLO INTERNACIONAL, S.A. (AENA INTERNACIONAL)	SOCIEDAD ESTATAL DE ESTIBA Y DESESTIBA DEL PUERTO DE ALGECIRAS-LA LINEA, S.A. (SESTIBALSA)
AEROPUERTOS ESPAÑOLES Y NAVEGACION AEREA (AENA)	SOCIEDAD ESTATAL DE ESTIBA Y DESESTIBA DEL PUERTO DE ALICANTE, S.A. (SESTIBALSA)
ASTURIANA DE SERVICIOS PORTUARIOS,S.L.U. (ASP)	SOCIEDAD ESTATAL DE ESTIBA Y DESESTIBA DEL PUERTO DE ALMERIA, S.A. (SESTIALSA)
AUTORIDAD PORTUARIA DE ALICANTE	SOCIEDAD ESTATAL DE ESTIBA Y DESESTIBA DEL PUERTO DE ARRECIFE DE LANZAROTE, S.A. (SESTIBA LANZ)
AUTORIDAD PORTUARIA DE ALMERÍA	SOCIEDAD ESTATAL DE ESTIBA Y DESESTIBA DEL PUERTO DE AVILES, S.A.
AUTORIDAD PORTUARIA DE AVILES	SOCIEDAD ESTATAL DE ESTIBA Y DESESTIBA DEL PUERTO DE BARCELONA, S.A. (ESTIBARNA, S.A.)
AUTORIDAD PORTUARIA DE BAHIA DE CADIZ (PUERTO BAHÍA DE CÁDIZ)	SOCIEDAD ESTATAL DE ESTIBA Y DESESTIBA DEL PUERTO DE BILBAO, S.A. (BILBOESTIBA)
AUTORIDAD PORTUARIA DE BALEARES	SOCIEDAD ESTATAL DE ESTIBA Y DESESTIBA DEL PUERTO DE CARTAGENA, S.A. (SESTICARSA)
AUTORIDAD PORTUARIA DE BARCELONA	SOCIEDAD ESTATAL DE ESTIBA Y DESESTIBA DEL PUERTO DE CASTELLON, S.A. (SEDCAS)
AUTORIDAD PORTUARIA DE BILBAO	SOCIEDAD ESTATAL DE ESTIBA Y DESESTIBA DEL PUERTO DE CEUTA, S.A. (ESTIB CEUTA, S.A.)
AUTORIDAD PORTUARIA DE CARTAGENA	SOCIEDAD ESTATAL DE ESTIBA Y DESESTIBA DEL PUERTO DE FERROL, S.A. (SEYDFE)
AUTORIDAD PORTUARIA DE CASTELLON (PORTCASTELLO)	SOCIEDAD ESTATAL DE ESTIBA Y DESESTIBA DEL PUERTO DE GANDIA, S.A. (SEGASA)
AUTORIDAD PORTUARIA DE CEUTA (A.P. DE CEUTA)	SOCIEDAD ESTATAL DE ESTIBA Y DESESTIBA DEL PUERTO DE GIJON, S.A. (GESTIBA)
AUTORIDAD PORTUARIA DE FERROL-SAN CIPRIAN	SOCIEDAD ESTATAL DE ESTIBA Y DESESTIBA DEL PUERTO DE HUELVA, S.A. (ESTIHUELVA)
AUTORIDAD PORTUARIA DE GIJON	SOCIEDAD ESTATAL DE ESTIBA Y DESESTIBA DEL PUERTO DE IBIZA, S.A.
AUTORIDAD PORTUARIA DE HUELVA	SOCIEDAD ESTATAL DE ESTIBA Y DESESTIBA DEL PUERTO DE LA BAHIA DE CADIZ, S.A. (ESTIGADES)
AUTORIDAD PORTUARIA DE LA BAHIA DE ALGECIRAS (A.P.B.A.)	SOCIEDAD ESTATAL DE ESTIBA Y DESESTIBA DEL PUERTO DE MAHON, S.A.
AUTORIDAD PORTUARIA DE LA CORUÑA	SOCIEDAD ESTATAL DE ESTIBA Y DESESTIBA DEL PUERTO DE MALAGA, S.A. (SESTIMA,S.A.)
AUTORIDAD PORTUARIA DE LAS PALMAS	SOCIEDAD ESTATAL DE ESTIBA Y DESESTIBA DEL PUERTO DE MARIN, S.A. (SESTIMAR, S.A.)
AUTORIDAD PORTUARIA DE MALAGA	SOCIEDAD ESTATAL DE ESTIBA Y DESESTIBA DEL PUERTO DE MELILLA, S.A. (SESTIMESA)
AUTORIDAD PORTUARIA DE MARIN Y RIA DE PONTEVEDRA	SOCIEDAD ESTATAL DE ESTIBA Y DESESTIBA DEL PUERTO DE MOTRIL, S.A. (SESTIMOSA)
AUTORIDAD PORTUARIA DE MELILLA	SOCIEDAD ESTATAL DE ESTIBA Y DESESTIBA DEL PUERTO DE PALMA DE MALLORCA, S.A.
AUTORIDAD PORTUARIA DE MOTRIL	SOCIEDAD ESTATAL DE ESTIBA Y DESESTIBA DEL PUERTO DE PASAJES, S.A. (SESPA, S.A.)
AUTORIDAD PORTUARIA DE PASAJES (PUERTO PASAJES)	SOCIEDAD ESTATAL DE ESTIBA Y DESESTIBA DEL PUERTO DE SAGUNTO, S.A. (SESASA)
AUTORIDAD PORTUARIA DE SANTA CRUZ DE TENERIFE	SOCIEDAD ESTATAL DE ESTIBA Y DESESTIBA DEL PUERTO DE SANTA CRUZ DE LA PALMA, S.A. (ESTIPALMA, S.A.)
AUTORIDAD PORTUARIA DE SANTANDER	SOCIEDAD ESTATAL DE ESTIBA Y DESESTIBA DEL PUERTO DE SANTANDER, S.A. (SESTISAN)
AUTORIDAD PORTUARIA DE SEVILLA (PUERTO DE SEVILLA)	SOCIEDAD ESTATAL DE ESTIBA Y DESESTIBA DEL PUERTO DE SEVILLA, S.A. (SESTISE)
AUTORIDAD PORTUARIA DE TARRAGONA	SOCIEDAD ESTATAL DE ESTIBA Y DESESTIBA DEL PUERTO DE TARRAGONA, S.A. (ESTARRACO)
AUTORIDAD PORTUARIA DE VALENCIA (VALENCIAPORT)	SOCIEDAD ESTATAL DE ESTIBA Y DESESTIBA DEL PUERTO DE VALENCIA, S.A. (SEVASA)
AUTORIDAD PORTUARIA DE VIGO (PUERTO DE VIGO)	SOCIEDAD ESTATAL DE ESTIBA Y DESESTIBA DEL PUERTO DE VIGO S.A. (S.E.E.D. DEL PUERTO DE VIGO)
AUTORIDAD PORTUARIA DE VILLAGARCIA DE AROSA	SOCIEDAD ESTATAL DE ESTIBA Y DESESTIBA DEL PUERTO DE VILLAGARCIA DE AROSA, S.A. (SESTIVA,S.A.)
CENTRO INTERMODAL DE LOGISTICA, S.A. (CILSA)	SOCIEDAD ESTATAL DE ESTIBA Y DESESTIBA DEL PUERTO DEL ROSARIO DE FUERTEVENTURA, S.A.
CENTROS LOGISTICOS AEROPORTUARIOS, S.A.	TECNOLOGIA E INVESTIGACION FERROVIARIA, S.A. (TIFSA)
COIN ASESORES, S.A.	VALENCIA PLATAFORMA INTERMODAL Y LOGISTICA, S.A. (VPI LOGISTICA)
COMERCIAL DEL FERROCARRIL, S.A. (COMFERSA)	WORLD TRADE CENTER BARCELONA, S.A.
CONSORCIO VALENCIA 2007	WORLD TRADE CENTER MÁLAGA, S.A. (WTCM)
ENAJENACION DE MATERIALES FERROVIARIOS, S.A. (EMFESA)	
EQUIPAMIENTO DE ESPACIOS Y ESTACIONES, S.A. (EQUIDES)	
EUROPEAN BULK HANDLING INSTALLATION, S.A. (E.B.H.I.)	
FERROCARRILES DE VIA ESTRECHA (FEVE)	
GERENCIA URBANISTICA PORT-2000 (PORT-2000)	
INGENIERIA Y ECONOMIA DEL TRANSPORTE, S.A. (INECO)	
PORTEL EIXO ATLÁNTICO, S.R.L	
PUERTO SECO DE MADRID, S.A.	
PUERTOS DEL ESTADO	
REDALSA, S.A.	
REMOLQUES MARITIMOS, S.A. (REMASA)	
RENFE-OPERADORA	
SERVEI MANCOMUNAT DE PREVENCIÓ DEL PORT DE TARRAGONA, S.A. (PREVENPORT)	
SERVIPORT ANDALUCÍA, S.A.	
SOCIEDAD DE SALVAMENTO Y SEGURIDAD MARITIMA (SASEMAR)	

ENTIDADES NO TRATADAS

PORTEL MAROC, S.A.R.L. (TÁNGER)

PORTEL SERVICIOS TELEMATICOS, S.A. (PORTEL)

SOCIEDAD ESTATAL DE ESTIBA Y DESESTIBA DEL PUERTO DE LA
CORUÑA, S.A. (SESTICO)

SOCIEDAD ESTATAL DE ESTIBA Y DESESTIBA DEL PUERTO DE LA LUZ
Y LAS PALMAS, S.A.

SOCIEDAD ESTATAL DE ESTIBA Y DESESTIBA DEL PUERTO DE SAN
SEBASTIAN DE LA GOMERA, S.A. (SESTIGA)

SOCIEDAD ESTATAL DE ESTIBA Y DESESTIBA DEL PUERTO DE SANTA
CRUZ DE TENERIFE, S.A. (SESTIFE)

SOCIEDAD ESTATAL DE ESTIBA Y DESESTIBA DEL PUERTO LA
ESTACA DE EL HIERRO, S.A. (SESTIHIERRO)

Balance de situación

Fomento

Activo	2007		2006		Variación	
	Miles de euros	Porcentaje	Miles de euros	Porcentaje	Absoluta	Porcentual
Accionistas (socios) por desembolsos no exigidos.....	-	-	-	-	-	-
Inmovilizado.....	51.794.048,88	84,28	45.960.849,68	82,91	5.833.199,20	12,69
Gastos de establecimiento.....	56.199,06	0,09	58.940,39	0,11	-2.741,33	-4,65
Inmovilizaciones inmateriales.....	508.579,94	0,83	452.132,75	0,82	56.447,19	12,48
Inmovilizaciones materiales.....	49.360.694,23	80,31	43.289.046,43	78,08	6.071.647,80	14,03
Inmovilizaciones financieras.....	1.687.007,00	2,75	2.039.201,34	3,68	-352.194,34	-17,27
Acciones propias a largo plazo.....	-	-	-	-	-	-
Deudores a largo plazo.....	181.568,65	0,30	121.528,77	0,22	60.039,88	49,40
Gastos a distribuir en varios ejercicios.....	28.248,77	0,05	19.690,13	0,04	8.558,64	43,47
Activo circulante.....	9.630.234,91	15,67	9.454.285,69	17,05	175.949,22	1,86
Accionistas por desembolsos exigidos.....	24.000,00	0,04	-	-	24.000,00	-
Existencias.....	173.545,42	0,28	156.262,46	0,28	17.282,96	11,06
Deudores.....	4.953.988,36	8,06	4.777.761,05	8,61	176.227,31	3,69
Inversiones financieras temporales.....	4.001.095,57	6,51	4.005.302,07	7,23	-4.206,50	-0,11
Acciones propias a corto plazo.....	-	-	-	-	-	-
Tesorería.....	462.178,67	0,75	506.055,82	0,91	-43.877,15	-8,67
Ajustes por periodificación.....	15.426,89	0,03	8.904,29	0,02	6.522,60	73,25
Total.....	61.452.532,56	100,00	55.434.825,50	100,00	6.017.707,06	10,86

Pasivo	2007		2006		Variación	
	Miles de euros	Porcentaje	Miles de euros	Porcentaje	Absoluta	Porcentual
Fondos propios.....	27.734.761,38	45,14	25.804.618,60	46,54	1.930.142,78	7,48
Capital suscrito, reservas y resultados ejercicios anteriores.....	27.769.969,02	45,19	25.828.967,32	46,58	1.941.001,70	7,51
Pérdidas y ganancias.....	-35.207,64	-0,05	-24.348,72	-0,04	-10.858,92	-44,60
Ingresos a distribuir en varios ejercicios.....	10.439.863,45	16,99	9.555.904,50	17,24	883.958,95	9,25
Provisiones para riesgos y gastos a largo plazo.....	677.522,75	1,10	813.587,38	1,47	-136.064,63	-16,72
Acreeedores a largo plazo.....	15.604.918,01	25,39	13.257.390,70	23,92	2.347.527,31	17,71
Obligaciones y otros valores negociables.....	-	-	-	-	-	-
Deudas con entidades de crédito.....	15.282.247,16	24,87	13.023.658,54	23,50	2.258.588,62	17,34
Deudas con empresas del grupo y asociadas.....	107.512,45	0,17	106.404,77	0,19	1.107,68	1,04
Otras deudas a largo plazo.....	215.158,40	0,35	127.327,39	0,23	87.831,01	68,98
Acreeedores a corto plazo.....	6.539.310,03	10,64	5.627.075,53	10,15	912.234,50	16,21
Obligaciones y otros valores negociables.....	-	-	-	-	-	-
Deudas con entidades de crédito.....	1.191.038,02	1,94	766.216,97	1,38	424.821,05	55,44
Deudas con empresas del grupo y asociadas.....	128.195,73	0,21	108.350,87	0,20	19.844,86	18,32
Otras deudas a corto plazo.....	5.194.735,19	8,45	4.733.828,20	8,54	460.906,99	9,74
Ajustes por periodificación.....	25.341,09	0,04	18.679,49	0,03	6.661,60	35,66
Provisiones para riesgos y gastos a corto plazo.....	456.156,94	0,74	376.248,79	0,68	79.908,15	21,24
Total.....	61.452.532,56	100,00	55.434.825,50	100,00	6.017.707,06	10,86

Cuenta de pérdidas y ganancias

Fomento

Concepto	2007		2006		Variación	
	Miles de euros	Porcentaje	Miles de euros	Porcentaje	Absoluta	Porcentual
Ventas netas, prestación de servicios y otros ingresos de explotación.....	8.927.451,01	93,17	7.874.152,80	93,20	1.053.298,21	13,38
± Variación existencias de productos terminados y en curso de fabricación.....	10.810,04	0,11	1.199,31	0,01	9.610,73	801,35
+ Trabajos efectuados por la empresa para su inmovilizado.....	35.207,81	0,37	28.044,01	0,33	7.163,80	25,54
+ Subvenciones a la explotación.....	608.118,29	6,35	546.037,06	6,46	62.081,23	11,37
Valor de la producción.....	9.581.587,15	100,00	8.449.433,18	100,00	1.132.153,97	13,40
- Consumo de mercaderías, materias primas y otras materias consumibles.....	268.954,05	2,81	258.799,63	3,06	10.154,42	3,92
- Gastos externos y de explotación.....	4.173.650,99	43,56	3.445.973,77	40,79	727.677,22	21,12
Valor añadido de la empresa.....	5.138.982,11	53,63	4.744.659,78	56,15	394.322,33	8,31
- Gastos de personal.....	3.495.473,31	36,48	3.218.481,28	38,09	276.992,03	8,61
Resultado bruto de explotación.....	1.643.508,80	17,15	1.526.178,50	18,06	117.330,30	7,69
- Dotación para amortizaciones de inmovilizado.....	1.488.476,40	15,52	1.350.846,11	15,99	137.630,29	10,19
- Dotación al fondo de reversión.....	1.617,83	0,02	1.380,06	0,02	237,77	17,23
± Insolvencias de crédito y variación provisiones de tráfico.....	28.163,55	0,29	-31.634,90	-0,37	59.798,45	189,03
Resultado neto de explotación.....	181.578,12	1,90	142.317,43	1,68	39.260,69	27,59
+ Ingresos financieros.....	260.675,15	2,72	183.228,78	2,17	77.446,37	42,27
- Gastos financieros.....	635.442,43	6,64	457.365,75	5,41	178.076,68	38,94
± Dotaciones para amortizaciones y provisiones financieras.....	-3.293,59	-0,03	-253,65	-	-3.039,94	-1.198,48
Resultado de las actividades ordinarias.....	-196.482,75	-2,05	-132.073,19	-1,56	-64.409,56	-48,77
+ Beneficios del inmovilizado e ingresos excepcionales.....	382.314,30	3,99	372.805,84	4,41	9.508,46	2,55
- Pérdidas procedentes del inmovilizado y gastos excepcionales..	252.309,28	2,63	258.597,88	3,06	-6.288,60	-2,43
± Variación provisiones del inmovilizado inmaterial, material y cartera de control.....	38.389,88	0,40	16.938,55	0,20	21.451,33	126,64
Resultado antes de impuestos.....	-28.087,85	-0,29	-926,68	-0,01	-27.161,17	-2.931,02
± Impuesto sobre sociedades.....	-7.119,79	-0,07	-23.422,04	-0,27	16.302,25	69,60
Resultado del ejercicio.....	-35.207,64	-0,36	-24.348,72	-0,28	-10.858,92	-44,60

Cuadro de financiación

Fomento

Aplicaciones	Miles de euros		Orígenes	Miles de euros	
	2007	2006		2007	2006
Recursos aplicados en las operaciones.....	-	-	Recursos procedentes de las operaciones.....	1.375.562,79	1.264.763,10
Gastos establecimiento y formalización de deudas.....	15.939,81	33.468,23	Aportaciones de accionistas.....	1.992.339,83	2.512.072,14
Adquisiciones de inmovilizado o traspasos del corto plazo.....	7.747.677,86	7.056.015,64	Ampliaciones de capital.....	1.701.114,83	2.275.474,35
Inmovilizaciones inmateriales.....	138.001,21	95.963,83	Compensaciones de pérdidas.....	291.225,00	236.597,79
Inmovilizaciones materiales.....	7.498.605,54	6.802.431,85	Subvenciones de capital.....	991.891,51	2.324.478,19
Inmovilizaciones financieras.....	111.071,11	157.619,96	Deudas a largo plazo o traspasos del corto plazo.....	2.865.153,01	3.027.217,20
Adquisiciones de acciones propias.....	-	-	Empréstitos y otros pasivos análogos.....	1.942.194,33	1.594.723,35
Deudores por operaciones de tráfico a largo plazo.....	958.302,52	84.379,99	De empresas del grupo y asociadas.....	7.701,05	56.701,59
Reducciones de capital.....	-	79,25	Otras deudas.....	915.257,63	1.375.792,26
Dividendos.....	17.518,81	10.888,41	Enajenación de inmovilizado.....	140.169,14	682.059,65
Cancelación o traspaso a corto plazo de deuda a largo plazo.....	517.292,16	352.123,53	Inmovilizaciones inmateriales.....	1.305,37	1.429,77
Empréstitos y otros pasivos análogos.....	34.192,95	124.176,12	Inmovilizaciones materiales.....	137.962,06	671.757,40
De empresas del grupo y asociadas.....	5.445,37	3.631,50	Inmovilizaciones financieras.....	901,71	8.872,48
Otras deudas.....	476.521,16	224.228,09	Enajenación de acciones propias.....	-	-
Administraciones Públicas a largo plazo.....	1.132,68	87,82	Cancelación anticipada o traspaso a corto plazo de inmovilizaciones financieras.....	1.336.818,55	549.358,20
Provisiones para riesgos y gastos.....	398.966,26	387.462,40	Empresas del grupo y asociadas.....	11.814,18	7.132,75
Otras.....	14.747,24	815.963,07	Administraciones Públicas a largo plazo.....	1.314.553,13	58.080,02
			Otras inversiones financieras.....	10.451,24	484.145,43
			Cancelación anticipada o traspaso a c.p. de deudores a l.p. por operaciones de tráfico.....	29.174,04	29.233,49
			Otros.....	126.524,03	123.330,33
Total Aplicaciones.....	9.670.444,66	8.740.380,52	Total Orígenes.....	8.857.632,90	10.512.512,30
Aumento de capital circulante.....	-	1.772.131,78	Disminución de capital circulante.....	812.811,76	-

Resultado de las operaciones
Fomento
Miles de euros

Concepto	2007	2006
Resultado contable del ejercicio.....	-35.207,64	-24.348,72
Más		
Dotaciones a las amortizaciones y provisiones de inmovilizado.....	1.519.643,17	1.397.322,75
Dotación a la provisión para riesgos y gastos.....	194.893,60	209.592,31
Gastos derivados de intereses diferidos.....	1.765,49	1.511,59
Amortización de gastos de formalización de deudas.....	244,27	187,73
Diferencias de cambio negativas.....	-	-
Pérdidas en enajenación de inmovilizado.....	43.290,90	67.733,44
Impuesto sobre sociedades diferido en el ejercicio.....	-	18,21
Otros.....	15.880,15	6.769,53
Menos		
Excesos de provisiones de inmovilizado.....	44.327,97	48.053,47
Excesos de provisiones para riesgos y gastos.....	20.940,49	45.658,39
Ingresos derivados de intereses diferidos.....	320,02	102,00
Diferencias de cambio positivas.....	5.913,86	3.602,73
Beneficios en la enajenación de inmovilizado.....	94.772,36	96.217,37
Subvenciones de capital traspasadas al resultado del ejercicio.....	143.487,31	121.365,85
Impuestos sobre sociedades anticipado en el ejercicio o crédito impositivo generado por compensación de pérdidas.....	9.283,58	58.493,44
Otros.....	45.901,56	20.530,49
Resultado generado o aplicado por las operaciones.....	1.375.562,79	1.264.763,10

Variación del capital circulante
Fomento
Miles de euros

Concepto	Aumentos		Disminuciones	
	2007	2006	2007	2006
Accionistas por desembolsos exigidos.....	24.000,00	-	-	-
Existencias.....	17.298,74	24.159,92	-	-
Deudores.....	181.090,92	2.484.033,79	-	-
Acreedores y provisiones para riesgos y gastos a corto plazo.....	-	-	995.466,25	542.339,65
Inversiones financieras temporales.....	-	60.063,92	4.205,50	-
Acciones propias.....	-	-	-	-
Tesorería.....	-	-	42.054,27	251.558,33
Ajustes por periodificación.....	6.524,60	-	-	2.227,87
Total.....	228.914,26	2.568.257,63	1.041.726,02	796.125,85
Variación del capital circulante.....	-	1.772.131,78	812.811,76	-

Indicadores económico-financieros

Fomento

Concepto	2007	2006
Situación financiera		
Liquidez (%): $((\text{Activo circulante} - \text{Existencias}) / \text{Pasivo circulante}) \times 100$	135,18	154,88
Solvencia técnica (%): $(\text{Activo circulante} / \text{Pasivo circulante}) \times 100$	137,66	157,48
Endeudamiento (%): $(\text{Exigible a corto y largo plazo} / \text{Fondos propios}) \times 100$	79,84	73,18
Cobertura del inmovilizado (%): $(\text{Recursos permanentes} / \text{Activo fijo}) \times 100$	105,08	107,51
Endeudamiento a corto plazo (%): $(\text{Pasivo circulante} / \text{Fondos propios}) \times 100$	25,22	23,27
Financiación bancaria sobre recursos ajenos (%): $(\text{Deudas con entidades de crédito} / \text{Exigible a corto y largo plazo}) \times 100$	74,39	73,02
Estructura		
Gastos financieros sobre cifra de negocios (%): $(\text{Gastos financieros} / \text{Importe neto de la cifra de negocios}) \times 100$	7,84	6,46
Subvenciones sobre cifra de negocios (%): $(\text{Subvenciones a la explotación} / \text{Importe neto de la cifra de negocios}) \times 100$	7,50	7,72
Inmovilizado sobre total activo (%): $(\text{Inmovilizado} / \text{Total activo}) \times 100$	84,28	82,91
Fondos propios sobre total pasivo (%): $(\text{Fondos propios} / \text{Total pasivo}) \times 100$	45,13	46,55
Rentabilidad		
Margen bruto de explotación (%): $(\text{Resultado bruto de explotación} / \text{Importe neto de la cifra de negocios}) \times 100$	20,27	21,56
Rentabilidad económica (%): $(\text{Resultado antes de impuestos} + \text{Gastos financieros} / \text{Total activo}) \times 100$	0,99	0,82
Rentabilidad financiera (%): $(\text{Resultado después de impuestos} / \text{Fondos propios}) \times 100$	-0,13	-0,09
Dividendos sobre fondos propios (%): $(\text{Dividendos} / \text{Fondos propios}) \times 100$	0,09	0,07
Productividad		
Inmovilizado en explotación por empleado (Miles de euros): $\text{Inmovilizaciones materiales} / \text{Plantilla media activa}$	853,21	756,46
Cifra de negocios por empleado (Miles de euros): $\text{Importe neto de la cifra de negocios} / \text{Plantilla media activa}$	140,18	123,68
Coste medio de personal (Miles de euros): $\text{Gastos de personal} / \text{Plantilla media activa}$	60,42	56,24
Beneficios por empleado (Miles de euros): $\text{Resultado después de impuestos} / \text{Plantilla media activa}$	-0,61	-0,43

Distribucion de personal**Fomento**
Plantilla media

Categorías	2007		2006	
	Personal fijo	Personal eventual	Personal fijo	Personal eventual
Directivos, técnicos y similares.....	24.723	2.500	24.202	2.430
Administrativos y auxiliares.....	5.191	663	4.837	725
Obreros y subalternos.....	24.061	715	24.320	712
TOTAL.....	53.975	3.878	53.359	3.867



OTROS MINISTERIOS

ENTIDADES TRATADAS

CONSORCIO PARA LA CONSTRUCCIÓN DEL AUDITORIO DE MÚSICA DE MÁLAGA

DISEÑO Y TECNOLOGÍA MICROELECTRÓNICA, AIE (D+T MICROELECTRÓNICA)

EMPRESA NACIONAL DE RESIDUOS RADIATIVOS, S.A. (ENRESA)

INGENIERIA DE SISTEMAS PARA LA DEFENSA DE ESPAÑA, S.A. (ISDEFE)

INGENIERIA Y SERVICIOS AEROSPAZIALES, S.A. (INSA)

LA ALMORAIMA, S.A. (LA ALMORAIMA)

MUSEO NACIONAL DEL PRADO DIFUSIÓN, S.A.

ENTIDADES NO TRATADAS

FONDO DE APOYO A LA ACUICULTURA DE GALICIA

Balance de situación

Otros Ministerios

Activo	2007		2006		Variación	
	Miles de euros	Porcentaje	Miles de euros	Porcentaje	Absoluta	Porcentual
Accionistas (socios) por desembolsos no exigidos.....	625,00	0,03	750,00	0,03	-125,00	-16,67
Inmovilizado.....	2.300.957,13	92,49	2.092.699,33	92,24	208.257,80	9,95
Gastos de establecimiento.....	37,42	-	99,03	-	-61,61	-62,21
Inmovilizaciones inmateriales.....	2.255,94	0,09	4.242,23	0,19	-1.986,29	-46,82
Inmovilizaciones materiales.....	224.300,34	9,02	143.390,66	6,32	80.909,68	56,43
Inmovilizaciones financieras.....	2.074.363,43	83,38	1.944.967,41	85,73	129.396,02	6,65
Acciones propias a largo plazo.....	-	-	-	-	-	-
Deudores a largo plazo.....	-	-	-	-	-	-
Gastos a distribuir en varios ejercicios.....	-	-	-	-	-	-
Activo circulante.....	186.185,11	7,48	175.382,21	7,73	10.802,90	6,16
Accionistas por desembolsos exigidos.....	-	-	-	-	-	-
Existencias.....	18.255,90	0,73	10.645,28	0,47	7.610,62	71,49
Deudores.....	110.670,58	4,45	98.058,12	4,33	12.612,46	12,86
Inversiones financieras temporales.....	25.987,12	1,04	39.085,32	1,72	-13.098,20	-33,51
Acciones propias a corto plazo.....	-	-	-	-	-	-
Tesorería.....	30.748,37	1,24	27.300,84	1,20	3.447,53	12,63
Ajustes por periodificación.....	523,14	0,02	292,65	0,01	230,49	78,76
Total.....	2.487.767,24	100,00	2.268.831,54	100,00	218.935,70	9,65

Pasivo	2007		2006		Variación	
	Miles de euros	Porcentaje	Miles de euros	Porcentaje	Absoluta	Porcentual
Fondos propios.....	121.734,14	4,89	111.452,29	4,91	10.281,85	9,23
Capital suscrito, reservas y resultados ejercicios anteriores.....	111.892,56	4,49	100.764,62	4,44	11.127,94	11,04
Pérdidas y ganancias.....	9.841,58	0,40	10.687,67	0,47	-846,09	-7,92
Ingresos a distribuir en varios ejercicios.....	437,07	0,02	468,67	0,02	-31,60	-6,74
Provisiones para riesgos y gastos a largo plazo.....	2.150.171,13	86,44	2.017.555,88	88,93	132.615,25	6,57
Acreedores a largo plazo.....	2.075,20	0,08	520,56	0,02	1.554,64	298,65
Obligaciones y otros valores negociables.....	-	-	-	-	-	-
Deudas con entidades de crédito.....	-	-	-	-	-	-
Deudas con empresas del grupo y asociadas.....	-	-	-	-	-	-
Otras deudas a largo plazo.....	2.075,20	0,08	520,56	0,02	1.554,64	298,65
Acreedores a corto plazo.....	212.824,25	8,55	138.578,76	6,11	74.245,49	53,58
Obligaciones y otros valores negociables.....	-	-	-	-	-	-
Deudas con entidades de crédito.....	-1,00	-	-	-	-1,00	-
Deudas con empresas del grupo y asociadas.....	19,04	-	12,15	-	6,89	56,71
Otras deudas a corto plazo.....	211.775,67	8,51	138.240,54	6,10	73.535,13	53,19
Ajustes por periodificación.....	1.030,54	0,04	326,07	0,01	704,47	216,05
Provisiones para riesgos y gastos a corto plazo.....	525,45	0,02	255,38	0,01	270,07	105,75
Total.....	2.487.767,24	100,00	2.268.831,54	100,00	218.935,70	9,65

Cuenta de pérdidas y ganancias

Otros Ministerios

Concepto	2007		2006		Variación	
	Miles de euros	Porcentaje	Miles de euros	Porcentaje	Absoluta	Porcentual
Ventas netas, prestación de servicios y otros ingresos de explotación.....	304.505,63	96,78	288.333,77	98,52	16.171,86	5,61
± Variación existencias de productos terminados y en curso de fabricación.....	7.140,85	2,27	2.703,71	0,92	4.437,14	164,11
+ Trabajos efectuados por la empresa para su inmovilizado.....	667,97	0,21	179,10	0,06	488,87	272,96
+ Subvenciones a la explotación.....	2.332,39	0,74	1.476,32	0,50	856,07	57,99
Valor de la producción.....	314.646,84	100,00	292.692,90	100,00	21.953,94	7,50
- Consumo de mercaderías, materias primas y otras materias consumibles.....	8.190,40	2,60	6.230,14	2,13	1.960,26	31,46
- Gastos externos y de explotación.....	127.967,55	40,67	103.730,12	35,44	24.237,43	23,37
Valor añadido de la empresa.....	178.488,89	56,73	182.732,64	62,43	-4.243,75	-2,32
- Gastos de personal.....	97.513,03	30,99	87.015,75	29,73	10.497,28	12,06
Resultado bruto de explotación.....	80.975,86	25,74	95.716,89	32,70	-14.741,03	-15,40
- Dotación para amortizaciones de inmovilizado.....	12.949,82	4,12	15.107,18	5,17	-2.157,36	-14,28
- Dotación al fondo de reversión.....	-	-	-	-	-	-
± Insolvencias de crédito y variación provisiones de tráfico.....	-4.445,25	-1,41	-11.849,23	-4,04	7.403,98	62,48
Resultado neto de explotación.....	63.580,79	20,21	68.760,48	23,49	-5.179,69	-7,53
+ Ingresos financieros.....	132.666,54	42,16	104.961,30	35,86	27.705,24	26,40
- Gastos financieros.....	50.466,01	16,04	41.013,59	14,01	9.452,42	23,05
± Dotaciones para amortizaciones y provisiones financieras.....	-1.706,00	-0,54	-	-	-1.706,00	-
Resultado de las actividades ordinarias.....	144.075,32	45,79	132.708,19	45,34	11.367,13	8,57
+ Beneficios del inmovilizado e ingresos excepcionales.....	754,65	0,24	945,49	0,32	-190,84	-20,18
- Pérdidas procedentes del inmovilizado y gastos excepcionales..	516,55	0,16	788,25	0,27	-271,70	-34,47
± Variación provisiones del inmovilizado inmaterial, material y cartera de control.....	44,46	0,01	1.254,79	0,43	-1.210,33	-96,46
Resultado antes de impuestos.....	144.357,88	45,88	134.120,22	45,82	10.237,66	7,63
± Impuesto sobre sociedades.....	-134.516,30	-42,75	-123.432,55	-42,17	-11.083,75	-8,98
Resultado del ejercicio.....	9.841,58	3,13	10.687,67	3,65	-846,09	-7,92

Cuadro de financiación

Otros Ministerios

Aplicaciones	Miles de euros		Orígenes	Miles de euros	
	2007	2006		2007	2006
Recursos aplicados en las operaciones.....	-	-	Recursos procedentes de las operaciones.....	285.709,18	307.073,32
Gastos establecimiento y formalización de deudas.....	7,00	10,00	Aportaciones de accionistas.....	600,00	250,00
Adquisiciones de inmovilizado o traspasos del corto plazo.....	3.903.919,33	146.685,28	Ampliaciones de capital.....	600,00	-
Inmovilizaciones inmateriales.....	4.553,98	5.161,08	Compensaciones de pérdidas.....	-	250,00
Inmovilizaciones materiales.....	87.417,93	16.852,57	Subvenciones de capital.....	-	147,62
Inmovilizaciones financieras.....	3.811.947,42	124.671,63	Deudas a largo plazo o traspasos del corto plazo.....	160,69	520,56
Adquisiciones de acciones propias.....	-	-	Empréstitos y otros pasivos análogos.....	-	-
Deudores por operaciones de tráfico a largo plazo.....	-	-	De empresas del grupo y asociadas.....	77,63	-
Reducciones de capital.....	84,14	-	Otras deudas.....	83,06	520,56
Dividendos.....	1.150,37	2.149,00	Enajenación de inmovilizado.....	3.682.167,89	176,31
Cancelación o traspaso a corto plazo de deuda a largo plazo.....	182,81	-	Inmovilizaciones inmateriales.....	0,01	-
Empréstitos y otros pasivos análogos.....	-	-	Inmovilizaciones materiales.....	179,91	168,20
De empresas del grupo y asociadas.....	-	-	Inmovilizaciones financieras.....	3.681.987,97	8,11
Otras deudas.....	-	-	Enajenación de acciones propias.....	-	-
Administraciones Públicas a largo plazo.....	182,81	-	Cancelación anticipada o traspaso a corto plazo de inmovilizaciones financieras.....	415,28	-
Provisiones para riesgos y gastos.....	128.714,92	162.748,85	Empresas del grupo y asociadas.....	182,81	-
Otras.....	26,63	-	Administraciones Públicas a largo plazo.....	-	-
			Otras inversiones financieras.....	232,47	-
			Cancelación anticipada o traspaso a c.p. de deudores a l.p. por operaciones de tráfico.....	-	-
			Otros.....	204,01	0,67
Total Aplicaciones.....	4.034.085,20	311.593,13	Total Orígenes.....	3.969.257,05	308.168,48
Aumento de capital circulante.....	-	-	Disminución de capital circulante.....	64.828,15	3.424,65

Resultado de las operaciones
Otros Ministerios

Miles de euros

Concepto	2007	2006
Resultado contable del ejercicio.....	9.841,58	10.687,67
Más		
Dotaciones a las amortizaciones y provisiones de inmovilizado.....	14.655,82	15.119,72
Dotación a la provisión para riesgos y gastos.....	262.039,74	282.234,91
Gastos derivados de intereses diferidos.....	-	-
Amortización de gastos de formalización de deudas.....	-	-
Diferencias de cambio negativas.....	-	-
Pérdidas en enajenación de inmovilizado.....	199,68	607,01
Impuesto sobre sociedades diferido en el ejercicio.....	-	-
Otros.....	-	-
Menos		
Excesos de provisiones de inmovilizado.....	44,46	1.254,79
Excesos de provisiones para riesgos y gastos.....	709,57	35,94
Ingresos derivados de intereses diferidos.....	-	-
Diferencias de cambio positivas.....	-	-
Beneficios en la enajenación de inmovilizado.....	163,01	139,32
Subvenciones de capital traspasadas al resultado del ejercicio.....	110,60	145,94
Impuestos sobre sociedades anticipado en el ejercicio o crédito impositivo generado por compensación de pérdidas.....	-	-
Otros.....	-	-
Resultado generado o aplicado por las operaciones.....	285.709,18	307.073,32

Variación del capital circulante
Otros Ministerios

Miles de euros

Concepto	Aumentos		Disminuciones	
	2007	2006	2007	2006
Accionistas por desembolsos exigidos.....	-	-	-	-
Existencias.....	7.606,43	2.106,35	-	-
Deudores.....	12.496,61	7.246,15	-	-
Acreedores y provisiones para riesgos y gastos a corto plazo.....	-	-	73.981,30	14.466,36
Inversiones financieras temporales.....	-	4.237,49	13.281,01	-
Acciones propias.....	-	-	-	-
Tesorería.....	2.066,31	-	-	2.162,17
Ajustes por periodificación.....	264,81	-	-	386,11
Total.....	22.434,16	13.589,99	87.262,31	17.014,64
Variación del capital circulante.....	-	-	64.828,15	3.424,65

Indicadores económico-financieros

Otros Ministerios

Concepto	2007	2006
Situación financiera		
Liquidez (%): ((Activo circulante - Existencias) / Pasivo circulante) x 100.....	78,71	118,66
Solvencia técnica (%): (Activo circulante / Pasivo circulante) x 100.....	87,27	126,33
Endeudamiento (%): (Exigible a corto y largo plazo / Fondos propios) x 100.....	176,53	124,81
Cobertura del inmovilizado (%): (Recursos permanentes / Activo fijo) x 100.....	98,82	101,75
Endeudamiento a corto plazo (%): (Pasivo circulante / Fondos propios) x 100.....	175,26	124,57
Financiación bancaria sobre recursos ajenos (%): (Deudas con entidades de crédito / Exigible a corto y largo plazo) x 100.....	-	-
Estructura		
Gastos financieros sobre cifra de negocios (%): (Gastos financieros / Importe neto de la cifra de negocios) x 100.....	16,68	14,25
Subvenciones sobre cifra de negocios (%): (Subvenciones a la explotación / Importe neto de la cifra de negocios) x 100.....	0,77	0,51
Inmovilizado sobre total activo (%): (Inmovilizado / Total activo) x 100.....	92,49	92,24
Fondos propios sobre total pasivo (%): (Fondos propios / Total pasivo) x 100.....	4,89	4,91
Rentabilidad		
Margen bruto de explotación (%): (Resultado bruto de explotación / Importe neto de la cifra de negocios) x 100.....	26,76	33,26
Rentabilidad económica (%): (Resultado antes de impuestos + Gastos financieros / Total activo) x 100.....	7,83	7,72
Rentabilidad financiera (%): (Resultado después de impuestos / Fondos propios) x 100.....	8,08	9,59
Dividendos sobre fondos propios (%): (Dividendos / Fondos propios) x 100.....	1,46	1,03
Productividad		
Inmovilizado en explotación por empleado (Miles de euros): Inmovilizaciones materiales / Plantilla media activa.....	134,15	96,24
Cifra de negocios por empleado (Miles de euros): Importe neto de la cifra de negocios / Plantilla media activa.....	180,98	193,15
Coste medio de personal (Miles de euros): Gastos de personal / Plantilla media activa.....	58,32	58,40
Beneficios por empleado (Miles de euros): Resultado después de impuestos / Plantilla media activa.....	5,89	7,17

Distribucion de personal**Otros Ministerios**

Plantilla media

Categorías	2007		2006	
	Personal fijo	Personal eventual	Personal fijo	Personal eventual
Directivos, técnicos y similares.....	1.080	81	920	100
Administrativos y auxiliares.....	315	5	192	4
Obreros y subalternos.....	124	67	256	18
TOTAL.....	1.519	153	1.368	122



5.5.3. EN FUNCIÓN DE LA FORMA JURÍDICA



**SOCIEDADES MERCANTILES Y
ASIMILADAS**

ENTIDADES TRATADAS

ABRA INDUSTRIAL, S.A.	E-INFORMA, S.A.
AENA DESARROLLO INTERNACIONAL, S.A. (AENA INTERNACIONAL)	EFE NEWS SERVICES, INC.
AGENCIA EFE, S.A. (EFE)	EFEAGRO, S.A.
AGRUMINSA, S.A.	EFEGESTION, S.A. (EFEGESTION)
AGUAS DE LA CUENCA DEL EBRO, S.A. (ACESA)	EMPRESA DE TRANSFORMACION AGRARIA, S.A. (TRAGSA)
AGUAS DE LA CUENCA DEL GUADALQUIVIR, S.A. (AQUAVIR)	EMPRESA DE TRANSFORMAÇÕES AGRARIAS, S.A. (TRAPSA)
AGUAS DE LA CUENCA DEL NORTE, S.A. (ACUANORTE)	EMPRESA NACIONAL DE INNOVACION, S.A. (ENISA)
AGUAS DE LA CUENCA DEL SEGURA, S.A. (ACSEGURA)	EMPRESA NACIONAL DE RESIDUOS RADIATIVOS, S.A. (ENRESA)
AGUAS DE LA CUENCA DEL TAJO, S.A.	EMPRESA PARA LA GESTION DE RESIDUOS INDUSTRIALES, S.A. (EMGRISA)
AGUAS DE LAS CUENCAS MEDITERRANEAS, S.A. (ACUAMED)	ENAJENACION DE MATERIALES FERROVIARIOS, S.A. (EMFESA)
AGUAS DEL DUERO, S.A. (ADSA)	ENUSA INDUSTRIAS AVANZADAS, S.A.
AGUAS DEL JÚCAR, S.A., SOCIEDAD UNIPERSONAL	ENUSA-ENWESA AIE
AHV-ENSIDESA CAPITAL, S.A. (AHV-ENSIDESA CAPITAL)	ENUSEGUR, S.A.
ALCOHOLES NUÑEZ, S.L.	ENWESA OPERACIONES, S.A.
ALIMENTOS Y ACEITES, S.A. (ALYCESA)	EQUIPAMIENTO DE ESPACIOS Y ESTACIONES, S.A. (EQUIDESA)
APARCAMIENTO ZONA FRANCA S.L. (AZF)	EQUIPOS NUCLEARES, S.A. (ENSA)
APARCAMIENTOS SUBTERRANEOS DE VIGO, S.L.	EQUIPOS TERMOMETÁLICOS, S.A. (E.T.M.)
APROTEC, S.A.	ETSA DOI SRL
ASTILLEROS ESPAÑOLES, S.A. (EN LIQUIDACIÓN) (AESA)	EUROPEAN BULK HANDLING INSTALLATION, S.A. (E.B.H.I.)
ASTURIANA DE SERVICIOS PORTUARIOS,S.L.U. (ASP)	EXPASA AGRICULTURA Y GANADERÍA, S.A. (EXPASA)
AXIS PARTICIPACIONES EMPRESARIALES, SGEGR, S.A. (AXIS PARTICIPACIONES EMPRESARIALES)	EXPOAGUA ZARAGOZA 2008, SOCIEDAD ANÓNIMA
BABCOCK WILCOX ESPAÑOLA, S.A. (B.W.E.)	EXPRESS TRUCK, S.A. (ETSA)
BARCELONA HOLDING OLIMPICO, S.A. (HOLSA)	GERENCIA URBANISTICA PORT-2000 (PORT-2000)
CÁLCULO Y TRATAMIENTO DE LA INFORMACIÓN, CTI, S.A. (CTI)	GESTIONES URBANISTICAS DE LA RIOJA, S.A. (GESTUR RIOJA)
CENTRO INTERMODAL DE LOGISTICA, S.A. (CILSA)	GRUPO CESCE SERVICIOS TECNOLÓGICOS AIE
CENTRO MINERO DE PENOUTA, S.A.	HIDROGUADIANA, S.A.
CENTROS LOGISTICOS AEROPORTUARIOS, S.A.	HIPÓDROMO DE LA ZARZUELA, S.A.
CHRONOEXPRES, S.A.	HULLERAS DEL NORTE S.A. (HUNOSA)
CIREX, S.A.	INFOINVEST, S.A.
COFIVACASA, S.A.	INFORMA COLOMBIA, S.A.
COIN ASESORES, S.A.	INFORMA D&B (SERVIÇOS DE GESTÃO DE EMPRESAS), SOCIEDADE UNIPESSOAL, LDA
COLONIZACION Y TRANSFORMACION AGRARIA, S.A. (CYTASA)	INFORMA DEL PERÚ, S.A.
COMERCIAL DEL FERROCARRIL, S.A. (COMFERSA)	INFORMA, D & B, S.A. (INFORMA)
COMPAÑIA DE LOS FERROCARRILES DE MADRID A ZARAGOZA Y ALICANTE, S.A. (EN LIQUIDACION)	INFRAESTRUCTURAS Y EQUIPAMIENTOS HISPALENSES, S.A. (INFEHSA)
COMPAÑIA DEL FERROCARRIL CENTRAL DE ARAGON, S.A. (EN LIQUIDACION)	INGENIERIA DE SISTEMAS PARA LA DEFENSA DE ESPAÑA, S.A. (ISDEFE)
COMPAÑIA ESPAÑOLA DE FINANCIACION DEL DESARROLLO COFIDES, S.A. (COFIDES)	INGENIERIA Y ECONOMIA DEL TRANSPORTE, S.A. (INECO)
COMPAÑIA ESPAÑOLA DE REAFIANZAMIENTO, S.A. (CERSA)	INGENIERIA Y SERVICIOS AEROSPAZIALES, S.A. (INSA)
COMPAÑIA ESPAÑOLA DE TABACO EN RAMA, S.A. (CETARSA)	INGRUINSA, S.A.
COMPAÑIA GENERAL ESPAÑOLA DE AFRICA	INIEXPORT, S.A.
CONSORCIO INTERNACIONAL DE ASEGURADORAS DE CRÉDITO, S.A. (CIAC)	INMOBILIARIA DE LA ZONA FRANCA DE CÁDIZ S.L.
CORPORACIÓN ALIMENTARIA QUALITY, S.A.	INMOBILIARIA DE PROMOCIONES Y ARRIENDOS, S.A. (IMPROASA)
CORPORACIÓN DE RADIO Y TELEVISIÓN ESPAÑOLA, S.A. (CORPORACIÓN RTVE)	INSTITUTO NACIONAL DE TECNOLOGÍAS DE LA COMUNICACIÓN, S.A. (INTECO)
CORREO HÍBRIDO, S.A.	IZAR CONSTRUCCIONES NAVALES, S.A. (EN LIQUIDACIÓN) (IZAR)
CORREOS TELECOM, S.A.	LA ALMORAIMA, S.A. (LA ALMORAIMA)
DECYPAR, S.A. (DECYPAR)	MERCADOS CENTRALES DE ABASTECIMIENTO DE ALGECIRAS, S.A. (MERCALGECIRAS)
DEFEX, S.A.	MERCADOS CENTRALES DE ABASTECIMIENTO DE ASTURIAS, S.A. (MERCASURIAS)
DEPURADORA DEL BAIX LLOBREGAT, S.A. (DEPURBAIX)	MERCADOS CENTRALES DE ABASTECIMIENTO DE BADAJOZ, S.A. (MERCABADAJOZ)
DESGASIFICACION Y LIMPIEZA DE TANQUES, S.A., EN LIQUIDACIÓN (DELTA)	MERCADOS CENTRALES DE ABASTECIMIENTO DE LAS PALMAS, S.A. (MERCALASPALMAS)
DESORCIÓN TÉRMICA, S.A. (DESOTERMIA)	MERCADOS CENTRALES DE ABASTECIMIENTO DE MALAGA, S.A. (MERCAMALAGA)
DISEÑO Y TECNOLOGÍA MICROELECTRÓNICA, AIE (D+T MICROELECTRÓNICA)	

ENTIDADES TRATADAS

MERCADOS CENTRALES DE ABASTECIMIENTO, S.A. (MERCASA)	SOCIEDAD ESTATAL DE ESTIBA Y DESESTIBA DEL PUERTO DE ALICANTE, S.A. (SESTIBALSA)
MINAS DE ALMADEN Y ARRAYANES, S.A. (MAYASA)	SOCIEDAD ESTATAL DE ESTIBA Y DESESTIBA DEL PUERTO DE ALMERIA, S.A. (SESTIALSA)
MOLYPHARMA, S.A.	SOCIEDAD ESTATAL DE ESTIBA Y DESESTIBA DEL PUERTO DE ARRECIFE DE LANZAROTE, S.A. (SESTIBA LANZ)
MUSEO NACIONAL DEL PRADO DIFUSIÓN, S.A.	SOCIEDAD ESTATAL DE ESTIBA Y DESESTIBA DEL PUERTO DE AVILES, S.A.
NAVANTIA, S.A.	SOCIEDAD ESTATAL DE ESTIBA Y DESESTIBA DEL PUERTO DE BARCELONA, S.A. (ESTIBARNA, S.A.)
OLYMPIC MOLL, S.A.	SOCIEDAD ESTATAL DE ESTIBA Y DESESTIBA DEL PUERTO DE BILBAO, S.A. (BILBOESTIBA)
PARADORES DE TURISMO DE ESPAÑA, S.A. (PARADORES)	SOCIEDAD ESTATAL DE ESTIBA Y DESESTIBA DEL PUERTO DE BILBAO, S.A. (BILBOESTIBA)
PARQUE COMERCIAL LAS SALINAS, S.A. (LAS SALINAS)	SOCIEDAD ESTATAL DE ESTIBA Y DESESTIBA DEL PUERTO DE CARTAGENA, S.A. (SESTICARSA)
PARQUE EMPRESARIAL PRINCIPADO DE ASTURIAS, S.L. (PEPA, SL)	SOCIEDAD ESTATAL DE ESTIBA Y DESESTIBA DEL PUERTO DE CASTELLON, S.A. (SEDCAS)
PORTEL EIXO ATLÁNTICO, S.R.L	SOCIEDAD ESTATAL DE ESTIBA Y DESESTIBA DEL PUERTO DE CEUTA, S.A. (ESTIB CEUTA, S.A.)
PRERREDUCIDOS INTEGRADOS DEL SUROESTE DE ESPAÑA, S.A. (PRESUR)	SOCIEDAD ESTATAL DE ESTIBA Y DESESTIBA DEL PUERTO DE FERROL, S.A. (SEYDFE)
PRODUCCION Y TECNOLOGIA DE PREFABRICADOS A.E.I.E. (P.T.P.)	SOCIEDAD ESTATAL DE ESTIBA Y DESESTIBA DEL PUERTO DE GANDIA, S.A. (SEGASA)
PRODUCCIONES DE CONTENIDOS AUDIOVISUALES DE TELEVISIÓN ESPAÑOLA, S.A. (PROCASA)	SOCIEDAD ESTATAL DE ESTIBA Y DESESTIBA DEL PUERTO DE GIJON, S.A. (GESTIBA)
PROGRAMAS Y EXPLOTACIONES DE RADIODIFUSION, S.A. (PROERSA)	SOCIEDAD ESTATAL DE ESTIBA Y DESESTIBA DEL PUERTO DE HUELVA, S.A. (ESTIHUELVA)
PUERTO SECO DE MADRID, S.A.	SOCIEDAD ESTATAL DE ESTIBA Y DESESTIBA DEL PUERTO DE IBIZA, S.A.
QUALITY FISH INDUSTRIAS PESQUERAS, S.A.	SOCIEDAD ESTATAL DE ESTIBA Y DESESTIBA DEL PUERTO DE LA BAHIA DE CADIZ, S.A. (ESTIGADES)
QUALITY FOOD INDUSTRIA ALIMENTARIA, S.A.U.	SOCIEDAD ESTATAL DE ESTIBA Y DESESTIBA DEL PUERTO DE MAHON, S.A.
QUALITY SERVICE GESTIÓN DE SERVICIOS INTEGRALES, S.A.U. (QUALITY SERVICE G.S.I., S.A.U)	SOCIEDAD ESTATAL DE ESTIBA Y DESESTIBA DEL PUERTO DE MALAGA, S.A. (SESTIMA,S.A.)
RADIO NACIONAL DE ESPAÑA, S.A. (en liquidación) (RNE)	SOCIEDAD ESTATAL DE ESTIBA Y DESESTIBA DEL PUERTO DE MARIN, S.A. (SESTIMAR, S.A.)
RED IBEROAMERICANA DE LOGÍSTICA Y COMERCIO, S.A. (RILCO)	SOCIEDAD ESTATAL DE ESTIBA Y DESESTIBA DEL PUERTO DE MELILLA, S.A. (SESTIMESA)
REDALSA, S.A.	SOCIEDAD ESTATAL DE ESTIBA Y DESESTIBA DEL PUERTO DE MOTRIL, S.A. (SESTIMOSA)
REICASTRO, S.A.	SOCIEDAD ESTATAL DE ESTIBA Y DESESTIBA DEL PUERTO DE PALMA DE MALLORCA, S.A.
REMOLCADORES DEL NOROESTE, S.A. (RENOSA)	SOCIEDAD ESTATAL DE ESTIBA Y DESESTIBA DEL PUERTO DE PASAJES, S.A. (SESPA, S.A.)
REMOLQUES MARITIMOS, S.A. (REMASA)	SOCIEDAD ESTATAL DE ESTIBA Y DESESTIBA DEL PUERTO DE SAGUNTO, S.A. (SESASA)
RUMASA, S.A.	SOCIEDAD ESTATAL DE ESTIBA Y DESESTIBA DEL PUERTO DE SANTA CRUZ DE LA PALMA, S.A. (ESTIPALMA, S.A.)
S.A. DE ELECTRÓNICA SUBMARINA (SAES)	SOCIEDAD ESTATAL DE ESTIBA Y DESESTIBA DEL PUERTO DE SANTANDER, S.A. (SESTISAN)
SADIM INVERSIONES, S.A.	SOCIEDAD ESTATAL DE ESTIBA Y DESESTIBA DEL PUERTO DE SEVILLA, S.A. (SESTISE)
SAES CAPITAL, S.A.	SOCIEDAD ESTATAL DE ESTIBA Y DESESTIBA DEL PUERTO DE TARRAGONA, S.A. (ESTARRACO)
SAINSEL SISTEMAS NAVALES, S.A.U.	SOCIEDAD ESTATAL DE ESTIBA Y DESESTIBA DEL PUERTO DE VALENCIA, S.A. (SEVASA)
SANIDAD ANIMAL Y SERVICIOS GANADEROS, S.A. (TRAGSEGA)	SOCIEDAD ESTATAL DE ESTIBA Y DESESTIBA DEL PUERTO DE VIGO S.A. (S.E.E.D. DEL PUERTO DE VIGO)
SDAD. ESTATAL PARA LA EJECUCION DE PROGRAMAS Y ACTUACIONES CONMEMORATIVAS DEL V CENTENARIO DEL DESCUBRIMIENTO DE AMERICA SA (EN LIQUIDACION) (V CENTENARIO (EN LIQUIDACION))	SOCIEDAD ESTATAL DE ESTIBA Y DESESTIBA DEL PUERTO DE VILLAGARCIA DE AROSA, S.A. (SESTIVA,S.A.)
SEPI DESARROLLO EMPRESARIAL, S.A. (SEPIDES)	SOCIEDAD ESTATAL DE ESTIBA Y DESESTIBA DEL PUERTO DEL ROSARIO DE FUERTEVENTURA, S.A.
SEPIDES GESTION S.G.E.C.R., S.A.	SOCIEDAD ESTATAL DE GESTION DE ACTIVOS, S.A. (AGESA)
SERVEI MANCOMUNAT DE PREVENCIÓ DEL PORT DE TARRAGONA, S.A. (PREVENPORT)	SOCIEDAD ESTATAL DE GESTION INMOBILIARIA DE PATRIMONIO, S.A. (SEGIPSA)
SERVICIOS DOCUMENTALES DE ANDALUCIA, S.L. (SDA)	SOCIEDAD ESTATAL DE INFRAESTRUCTURAS AGRARIAS DE LA MESETA SUR, S.A. (SEIASA MESETA SUR)
SERVICIOS Y ESTUDIOS PARA LA NAVEGACIÓN AÉREA Y LA SEGURIDAD AERONÁUTICA, S.A. (SENASA)	SOCIEDAD ESTATAL DE INFRAESTRUCTURAS AGRARIAS DEL NORDESTE, S.A. (SEIASA NORDESTE)
SERVIPORT ANDALUCÍA, S.A.	SOCIEDAD ESTATAL DE INFRAESTRUCTURAS AGRARIAS DEL NORTE, S.A. (SEIASA NORTE)
SISTEMAS TECNICOS DE LOTERIAS DEL ESTADO, S.A. (S.T.L.)	SOCIEDAD ESTATAL DE INFRAESTRUCTURAS AGRARIAS DEL SUR Y ESTE, S.A. (SEIASA SUR Y ESTE)
SOCIEDAD ANONIMA ESTATAL DE CAUCION AGRARIA (SAECA)	
SOCIEDAD ASTURIANA DE DIVERSIFICACIÓN MINERA, S.A. (SADIM)	
SOCIEDAD DE INFRAESTRUCTURAS Y EQUIPAMIENTOS PENITENCIARIOS, S.A. (SIEP)	
SOCIEDAD ESPAÑOLA DE ESTUDIOS PARA LA COMUNICACION FIJA A TRAVES DEL ESTRECHO DE GIBRALTAR, S.A. (SECEGSA)	
SOCIEDAD ESTATAL CANAL DE NAVARRA S.A. (CANAL DE NAVARRA)	
SOCIEDAD ESTATAL CORREOS Y TELEGRAFOS, S.A. (CORREOS Y TELEGRAFOS)	
SOCIEDAD ESTATAL DE CONMEMORACIONES CULTURALES, S.A.	
SOCIEDAD ESTATAL DE ESTIBA Y DESESTIBA DEL PUERTO DE ALCUDIA, S.A.	
SOCIEDAD ESTATAL DE ESTIBA Y DESESTIBA DEL PUERTO DE ALGECIRAS-LA LINEA, S.A. (SESTIBALSA)	

ENTIDADES TRATADAS

SOCIEDAD ESTATAL DE INFRAESTRUCTURAS DEL TRANSPORTE TERRESTRE, S.A. (SEITT)

SOCIEDAD ESTATAL ESPAÑOLA P4R, S.A. (P4R)

SOCIEDAD ESTATAL PARA EL DESARROLLO DEL DISEÑO Y LA INNOVACION, S.A. (DDI)

SOCIEDAD ESTATAL PARA EL DESARROLLO TECNOLÓGICO DEL TURISMO, S.A. (SEDETTUR)

SOCIEDAD ESTATAL PARA EXPOSICIONES INTERNACIONALES, S.A.

SOCIEDAD ESTATAL PARA LA ACCIÓN CULTURAL EN EL EXTERIOR, S.A. (SEACEX)

SOCIEDAD ESTATAL PARA LA GESTIÓN DE LA INNOVACIÓN Y LAS TECNOLOGÍAS TURÍSTICAS, S.A. (SEGITUR)

SOCIEDAD ESTATAL PARA LA PROMOCIÓN Y ATRACCIÓN DE INVERSIONES EXTERIORES, S.A. (INTERES)

SOCIEDAD GENERAL DE LAS BAHÍAS DE CÁDIZ Y ALGECIRAS, S.A. (SOGEBAC, S.A.)

SOCIEDAD MERCANTIL ESTATAL RADIO NACIONAL DE ESPAÑA, S.A.

SOCIEDAD MERCANTIL ESTATAL TELEVISIÓN ESPAÑOLA, S.A.

SOCIEDAD PARA EL DESARROLLO INDUSTRIAL DE ANDALUCIA, S.A. (SODIAN)

SOCIEDAD PARA EL DESARROLLO INDUSTRIAL DE EXTREMADURA, S.A. (SODIEX)

SOCIEDAD PÚBLICA DE ALQUILER, S.A.

SOLUCIONES FERROLANAS, S.A. (SOFESA)

SUELO EMPRESARIAL DEL ATLÁNTICO, S.L.

SUELO INDUSTRIAL DE GALICIA, S.A. (SIGALSA)

TECNOLOGIA E INVESTIGACION FERROVIARIA, S.A. (TIFSA)

TECNOLOGIA, ARQUITECTURA Y SISTEMAS, S.A. (TARSIS)

TECNOLOGIAS Y SERVICIOS AGRARIOS, S.A. (TRAGSATEC)

TECONMA, S.A.

TELEVISION ESPAÑOLA, S.A. (en liquidación) (TVE)

VALENCIA PLATAFORMA INTERMODAL Y LOGISTICA, S.A. (VPI LOGISTICA)

VIGO ACTIVO SOCIEDAD DE CAPITAL RIESGO, S.A.

VIÑEDOS ESPAÑOLES, S.L.

WORLD TRADE CENTER BARCELONA, S.A.

WORLD TRADE CENTER MÁLAGA, S.A. (WTCM)

ENTIDADES NO TRATADAS

AUREA SERVICIOS TÉCNICOS LTDA
CONSORCIO RIO SAN PEDRO
INFORMA DE VENEZUELA, S.A. (INFOVESA)
JUNTA MIXTA SANTA ANA (SANTA ANA)
PORTEL MAROC, S.A.R.L. (TÁNGER)
PORTEL SERVICIOS TELEMATICOS, S.A. (PORTEL)
SECREB SERVIÇOS DE ANÁLISE DE CRÉDITO LTDA
SOCIEDAD DE GESTIÓN DEL PROYECTO ALETAS, S.A.
SOCIEDAD ESTATAL DE ESTIBA Y DESESTIBA DEL PUERTO DE LA
CORUÑA, S.A. (SESTICO)
SOCIEDAD ESTATAL DE ESTIBA Y DESESTIBA DEL PUERTO DE LA LUZ
Y LAS PALMAS, S.A.
SOCIEDAD ESTATAL DE ESTIBA Y DESESTIBA DEL PUERTO DE SAN
SEBASTIAN DE LA GOMERA, S.A. (SESTIGA)
SOCIEDAD ESTATAL DE ESTIBA Y DESESTIBA DEL PUERTO DE SANTA
CRUZ DE TENERIFE, S.A. (SESTIFE)
SOCIEDAD ESTATAL DE ESTIBA Y DESESTIBA DEL PUERTO LA
ESTACA DE EL HIERRO, S.A. (SESTIHIERRO)

Balance de situación

Sociedades mercantiles y asimiladas

Activo	2007		2006		Variación	
	Miles de euros	Porcentaje	Miles de euros	Porcentaje	Absoluta	Porcentual
Accionistas (socios) por desembolsos no exigidos.....	202.438,28	0,58	205.372,78	0,72	-2.934,50	-1,43
Inmovilizado.....	18.348.892,18	52,87	15.217.268,26	53,21	3.131.623,92	20,58
Gastos de establecimiento.....	11.271,57	0,03	12.783,20	0,04	-1.511,63	-11,83
Inmovilizaciones inmateriales.....	273.298,29	0,79	272.137,69	0,95	1.160,60	0,43
Inmovilizaciones materiales.....	9.250.595,35	26,65	7.543.809,12	26,38	1.706.786,23	22,62
Inmovilizaciones financieras.....	6.152.608,53	17,73	6.329.047,75	22,13	-176.439,22	-2,79
Acciones propias a largo plazo.....	94,04	-	0,02	-	94,02	470.100,00
Deudores a largo plazo.....	2.661.024,40	7,67	1.059.490,48	3,71	1.601.533,92	151,16
Gastos a distribuir en varios ejercicios.....	14.071,62	0,04	19.242,60	0,07	-5.170,98	-26,87
Activo circulante.....	16.139.770,71	46,51	13.153.288,77	46,00	2.986.481,94	22,71
Accionistas por desembolsos exigidos.....	35.585,54	0,10	-	-	35.585,54	-
Existencias.....	1.757.592,12	5,06	1.437.277,66	5,03	320.314,46	22,29
Deudores.....	4.809.731,00	13,86	3.920.260,00	13,71	889.471,00	22,69
Inversiones financieras temporales.....	5.923.429,18	17,08	5.052.884,38	17,66	870.544,80	17,23
Acciones propias a corto plazo.....	-	-	-	-	-	-
Tesorería.....	3.598.839,96	10,37	2.732.356,16	9,56	866.483,80	31,71
Ajustes por periodificación.....	14.592,91	0,04	10.510,57	0,04	4.082,34	38,84
Total.....	34.705.172,79	100,00	28.595.172,41	100,00	6.110.000,38	21,37

Pasivo	2007		2006		Variación	
	Miles de euros	Porcentaje	Miles de euros	Porcentaje	Absoluta	Porcentual
Fondos propios.....	12.680.278,54	36,53	10.819.123,73	37,84	1.861.154,81	17,20
Capital suscrito, reservas y resultados ejercicios anteriores.....	12.533.074,62	36,11	10.620.346,11	37,14	1.912.728,51	18,01
Pérdidas y ganancias.....	147.203,92	0,42	198.777,62	0,70	-51.573,70	-25,95
Ingresos a distribuir en varios ejercicios.....	2.374.453,83	6,84	2.205.765,04	7,71	168.688,79	7,65
Provisiones para riesgos y gastos a largo plazo.....	5.367.382,55	15,47	5.055.282,04	17,68	312.100,51	6,17
Acreeedores a largo plazo.....	4.900.037,52	14,12	4.056.107,55	14,18	843.929,97	20,81
Obligaciones y otros valores negociables.....	-	-	-	-	-	-
Deudas con entidades de crédito.....	610.748,82	1,76	485.577,00	1,70	125.171,82	25,78
Deudas con empresas del grupo y asociadas.....	291.563,33	0,84	243.743,56	0,85	47.819,77	19,62
Otras deudas a largo plazo.....	3.997.725,37	11,52	3.326.786,99	11,63	670.938,38	20,17
Acreeedores a corto plazo.....	9.136.459,03	26,33	6.193.937,18	21,66	2.942.521,85	47,51
Obligaciones y otros valores negociables.....	40,24	-	-	-	40,24	-
Deudas con entidades de crédito.....	167.509,52	0,48	292.545,52	1,02	-125.036,00	-42,74
Deudas con empresas del grupo y asociadas.....	1.933.985,73	5,57	1.955.272,55	6,84	-21.286,82	-1,09
Otras deudas a corto plazo.....	6.933.763,54	19,99	3.858.873,97	13,49	3.074.889,57	79,68
Ajustes por periodificación.....	101.160,00	0,29	87.245,14	0,31	13.914,86	15,95
Provisiones para riesgos y gastos a corto plazo.....	246.561,32	0,71	264.956,87	0,93	-18.395,55	-6,94
Total.....	34.705.172,79	100,00	28.595.172,41	100,00	6.110.000,38	21,37

Cuenta de pérdidas y ganancias

Sociedades mercantiles y asimiladas

Concepto	2007		2006		Variación	
	Miles de euros	Porcentaje	Miles de euros	Porcentaje	Absoluta	Porcentual
Ventas netas, prestación de servicios y otros ingresos de explotación.....	8.783.184,47	94,41	8.155.756,08	102,10	627.428,39	7,69
± Variación existencias de productos terminados y en curso de fabricación.....	12.587,02	0,14	-216.410,00	-2,70	228.997,02	105,82
+ Trabajos efectuados por la empresa para su inmovilizado.....	37.313,29	0,40	25.612,56	0,32	11.700,73	45,68
+ Subvenciones a la explotación.....	469.965,90	5,05	22.211,68	0,28	447.754,22	2.015,85
Valor de la producción.....	9.303.050,68	100,00	7.987.170,32	100,00	1.315.880,36	16,47
- Consumo de mercaderías, materias primas y otras materias consumibles.....	1.560.119,55	16,77	1.437.984,55	18,00	122.135,00	8,49
- Gastos externos y de explotación.....	3.308.809,57	35,57	2.582.796,68	32,34	726.012,89	28,11
Valor añadido de la empresa.....	4.434.121,56	47,66	3.966.389,09	49,66	467.732,47	11,79
- Gastos de personal.....	3.968.806,25	42,66	3.782.896,45	47,36	185.909,80	4,91
Resultado bruto de explotación.....	465.315,31	5,00	183.492,64	2,30	281.822,67	153,59
- Dotación para amortizaciones de inmovilizado.....	390.526,61	4,20	350.413,82	4,39	40.112,79	11,45
- Dotación al fondo de reversión.....	2.495,42	0,03	2.092,37	0,03	403,05	19,26
± Insolvencias de crédito y variación provisiones de tráfico.....	24.688,87	0,27	-34.747,83	-0,43	59.436,70	171,05
Resultado neto de explotación.....	96.982,15	1,04	-203.761,38	-2,55	300.743,53	147,60
+ Ingresos financieros.....	565.123,24	6,08	367.025,52	4,59	198.097,72	53,97
- Gastos financieros.....	188.428,45	2,03	175.645,28	2,20	12.783,17	7,28
± Dotaciones para amortizaciones y provisiones financieras.....	-9.376,34	-0,10	-2.131,32	-0,02	-7.245,02	-339,93
Resultado de las actividades ordinarias.....	464.300,60	4,99	-14.512,46	-0,18	478.813,06	3.299,32
+ Beneficios del inmovilizado e ingresos excepcionales.....	334.955,42	3,60	839.300,70	10,50	-504.345,28	-60,09
- Pérdidas procedentes del inmovilizado y gastos excepcionales..	426.153,65	4,59	500.780,04	6,27	-74.626,39	-14,90
± Variación provisiones del inmovilizado inmaterial, material y cartera de control.....	-80.616,11	-0,86	-1.373,41	-0,01	-79.242,70	-5.769,78
Resultado antes de impuestos.....	292.486,26	3,14	322.634,79	4,04	-30.148,53	-9,34
± Impuesto sobre sociedades.....	-145.282,34	-1,56	-123.857,17	-1,55	-21.425,17	-17,30
Resultado del ejercicio.....	147.203,92	1,58	198.777,62	2,49	-51.573,70	-25,95

Cuadro de financiación

Sociedades mercantiles y asimiladas

Aplicaciones	Miles de euros		Orígenes	Miles de euros	
	2007	2006		2007	2006
Recursos aplicados en las operaciones.....	-	-	Recursos procedentes de las operaciones.....	986.318,53	709.769,38
Gastos establecimiento y formalización de deudas.....	4.774,83	10.251,77	Aportaciones de accionistas.....	2.297.717,63	2.284.934,27
Adquisiciones de inmovilizado o traspasos del corto plazo.....	6.597.261,52	2.429.661,46	Ampliaciones de capital.....	2.060.891,75	1.875.943,54
Inmovilizaciones inmateriales.....	66.783,20	49.086,75	Compensaciones de pérdidas.....	236.825,88	408.990,73
Inmovilizaciones materiales.....	2.206.389,44	1.775.817,38	Subvenciones de capital.....	333.889,75	460.511,66
Inmovilizaciones financieras.....	4.324.088,88	604.757,33	Deudas a largo plazo o traspasos del corto plazo.....	1.264.933,65	931.615,85
Adquisiciones de acciones propias.....	22.436,61	-	Empréstitos y otros pasivos análogos.....	29.298,94	61.715,42
Deudores por operaciones de tráfico a largo plazo.....	1.144.079,41	489.188,45	De empresas del grupo y asociadas.....	77.305,86	112.396,82
Reducciones de capital.....	112.490,65	11.311,05	Otras deudas.....	1.158.328,85	757.503,61
Dividendos.....	226.547,18	130.235,71	Enajenación de inmovilizado.....	3.986.248,47	262.723,16
Cancelación o traspaso a corto plazo de deuda a largo plazo.....	398.036,40	313.122,98	Inmovilizaciones inmateriales.....	957,63	2.027,42
Empréstitos y otros pasivos análogos.....	30.015,09	121.487,89	Inmovilizaciones materiales.....	103.922,18	182.093,23
De empresas del grupo y asociadas.....	19.540,72	101.226,96	Inmovilizaciones financieras.....	3.881.368,66	78.602,51
Otras deudas.....	345.336,85	88.374,23	Enajenación de acciones propias.....	-	-
Administraciones Públicas a largo plazo.....	3.143,74	2.033,90	Cancelación anticipada o traspaso a corto plazo de inmovilizaciones financieras.....	144.989,19	318.179,98
Provisiones para riesgos y gastos.....	416.237,58	514.594,48	Empresas del grupo y asociadas.....	36.338,48	33.006,18
Otras.....	135.615,10	69.167,23	Administraciones Públicas a largo plazo.....	34.432,47	59.052,09
			Otras inversiones financieras.....	74.218,24	226.121,71
			Cancelación anticipada o traspaso a c.p. de deudores a l.p. por operaciones de tráfico.....	111.087,31	442.776,46
			Otros.....	116.335,37	265.476,27
Total Aplicaciones.....	9.057.479,28	3.967.533,13	Total Orígenes.....	9.241.519,90	5.675.987,03
Aumento de capital circulante.....	184.040,62	1.708.453,90	Disminución de capital circulante.....	-	-

Resultado de las operaciones
Sociedades mercantiles y asimiladas

Miles de euros

Concepto	2007	2006
Resultado contable del ejercicio.....	147.203,92	198.777,62
Más		
Dotaciones a las amortizaciones y provisiones de inmovilizado.....	501.255,40	394.438,83
Dotación a la provisión para riesgos y gastos.....	586.669,32	499.990,40
Gastos derivados de intereses diferidos.....	1.390,18	1.193,40
Amortización de gastos de formalización de deudas.....	141,21	323,03
Diferencias de cambio negativas.....	-	-
Pérdidas en enajenación de inmovilizado.....	6.793,75	142.831,96
Impuesto sobre sociedades diferido en el ejercicio.....	27,38	26,69
Otros.....	15.139,20	8.235,43
Menos		
Excesos de provisiones de inmovilizado.....	14.682,51	42.145,70
Excesos de provisiones para riesgos y gastos.....	40.843,24	73.843,68
Ingresos derivados de intereses diferidos.....	1.244,25	975,51
Diferencias de cambio positivas.....	777,13	400,54
Beneficios en la enajenación de inmovilizado.....	103.721,98	61.450,29
Subvenciones de capital traspasadas al resultado del ejercicio.....	73.262,26	305.652,12
Impuestos sobre sociedades anticipado en el ejercicio o crédito impositivo generado por compensación de pérdidas.....	33.570,52	34.468,77
Otros.....	4.199,94	17.111,37
Resultado generado o aplicado por las operaciones.....	986.318,53	709.769,38

Variación del capital circulante
Sociedades mercantiles y asimiladas

Miles de euros

Concepto	Aumentos		Disminuciones	
	2007	2006	2007	2006
Accionistas por desembolsos exigidos.....	35.585,54	-	-	12.002,11
Existencias.....	321.236,53	-	-	361.641,03
Deudores.....	894.506,49	757.108,46	-	-
Acreedores y provisiones para riesgos y gastos a corto plazo.....	-	-	2.966.733,57	59.980,10
Inversiones financieras temporales.....	1.025.554,32	194.765,16	-	-
Acciones propias.....	-	-	-	403,00
Tesorería.....	869.734,48	1.192.386,15	-	-
Ajustes por periodificación.....	4.156,83	-	-	1.779,63
Total.....	3.150.774,19	2.144.259,77	2.966.733,57	435.805,87
Variación del capital circulante.....	184.040,62	1.708.453,90	-	-

Concepto	2007	2006
Situación financiera		
Liquidez (%): ((Activo circulante - Existencias) / Pasivo circulante) x 100.....	153,28	181,39
Solvencia técnica (%): (Activo circulante / Pasivo circulante) x 100.....	172,01	203,65
Endeudamiento (%): (Exigible a corto y largo plazo / Fondos propios) x 100.....	110,70	94,74
Cobertura del inmovilizado (%): (Recursos permanentes / Activo fijo) x 100.....	136,39	143,35
Endeudamiento a corto plazo (%): (Pasivo circulante / Fondos propios) x 100.....	74,00	59,70
Financiación bancaria sobre recursos ajenos (%): (Deudas con entidades de crédito / Exigible a corto y largo plazo) x 100.....	5,55	7,59
Estructura		
Gastos financieros sobre cifra de negocios (%): (Gastos financieros / Importe neto de la cifra de negocios) x 100.....	2,17	2,19
Subvenciones sobre cifra de negocios (%): (Subvenciones a la explotación / Importe neto de la cifra de negocios) x 100.....	5,42	0,28
Inmovilizado sobre total activo (%): (Inmovilizado / Total activo) x 100.....	52,87	53,22
Fondos propios sobre total pasivo (%): (Fondos propios / Total pasivo) x 100.....	36,54	37,84
Rentabilidad		
Margen bruto de explotación (%): (Resultado bruto de explotación / Importe neto de la cifra de negocios) x 100.....	5,37	2,28
Rentabilidad económica (%): (Resultado antes de impuestos + Gastos financieros / Total activo) x 100.....	1,39	1,74
Rentabilidad financiera (%): (Resultado después de impuestos / Fondos propios) x 100.....	1,16	1,84
Dividendos sobre fondos propios (%): (Dividendos / Fondos propios) x 100.....	1,63	1,86
Productividad		
Inmovilizado en explotación por empleado (Miles de euros): Inmovilizaciones materiales / Plantilla media activa.....	74,99	62,00
Cifra de negocios por empleado (Miles de euros): Importe neto de la cifra de negocios / Plantilla media activa.....	70,30	66,04
Coste medio de personal (Miles de euros): Gastos de personal / Plantilla media activa.....	32,17	31,09
Beneficios por empleado (Miles de euros): Resultado después de impuestos / Plantilla media activa.....	1,19	1,63

Distribucion de personal**Sociedades mercantiles y asimiladas**

Plantilla media

Categorías	2007		2006	
	Personal fijo	Personal eventual	Personal fijo	Personal eventual
Directivos, técnicos y similares.....	12.578	5.606	13.834	6.079
Administrativos y auxiliares.....	15.056	2.869	14.800	1.930
Obreros y subalternos.....	62.441	24.813	57.335	27.694
TOTAL.....	90.075	33.288	85.969	35.703



**ENTIDADES PÚBLICAS
EMPRESARIALES**

ENTIDADES TRATADAS

ADMINISTRADOR DE INFRAESTRUCTURAS FERROVIARIAS (ADIF)
AEROPUERTOS ESPAÑOLES Y NAVEGACION AEREA (AENA)
CENTRO PARA EL DESARROLLO TECNOLOGICO INDUSTRIAL (CDTI)
ENTIDAD PÚBLICA EMPRESARIAL RED.ES (RED.ES)
FABRICA NACIONAL DE MONEDA Y TIMBRE-REAL CASA DE LA
MONEDA (F. N. M. T.)
FERROCARRILES DE VIA ESTRECHA (FEVE)
GERENCIA DEL SECTOR DE LA CONSTRUCCIÓN NAVAL
INSTITUTO PARA LA DIVERSIFICACION Y AHORRO DE LA ENERGIA
(IDAE)
LOTERIAS Y APUESTAS DEL ESTADO (LAE)
RENFE-OPERADORA
S. E. P. E.S. ENTIDAD PUBLICA EMPRESARIAL DE SUELO (S. E. P. E. S.)
SOCIEDAD DE SALVAMENTO Y SEGURIDAD MARITIMA (SASEMAR)

Balance de situación

Entidades públicas empresariales

Activo	2007		2006		Variación	
	Miles de euros	Porcentaje	Miles de euros	Porcentaje	Absoluta	Porcentual
Accionistas (socios) por desembolsos no exigidos.....	-	-	-	-	-	-
Inmovilizado.....	42.847.958,03	75,24	37.417.613,04	73,99	5.430.344,99	14,51
Gastos de establecimiento.....	55.006,64	0,10	57.108,54	0,11	-2.101,90	-3,68
Inmovilizaciones inmateriales.....	385.132,09	0,68	319.087,56	0,63	66.044,53	20,70
Inmovilizaciones materiales.....	39.480.483,52	69,32	34.209.787,59	67,65	5.270.695,93	15,41
Inmovilizaciones financieras.....	1.723.151,87	3,03	1.887.878,66	3,73	-164.726,79	-8,73
Acciones propias a largo plazo.....	-	-	-	-	-	-
Deudores a largo plazo.....	1.204.183,91	2,11	943.750,69	1,87	260.433,22	27,60
Gastos a distribuir en varios ejercicios.....	2.239,37	-	3.961,16	0,01	-1.721,79	-43,47
Activo circulante.....	14.097.604,36	24,76	13.145.356,00	26,00	952.248,36	7,24
Accionistas por desembolsos exigidos.....	-	-	-	-	-	-
Existencias.....	827.514,16	1,45	756.098,55	1,50	71.415,61	9,45
Deudores.....	5.174.005,96	9,10	4.943.655,45	9,77	230.350,51	4,66
Inversiones financieras temporales.....	4.562.827,47	8,01	4.129.661,64	8,17	433.165,83	10,49
Acciones propias a corto plazo.....	-	-	-	-	-	-
Tesorería.....	3.520.126,23	6,18	3.305.871,56	6,54	214.254,67	6,48
Ajustes por periodificación.....	13.130,54	0,02	10.068,80	0,02	3.061,74	30,41
Total.....	56.947.801,76	100,00	50.566.930,20	100,00	6.380.871,56	12,62

Pasivo	2007		2006		Variación	
	Miles de euros	Porcentaje	Miles de euros	Porcentaje	Absoluta	Porcentual
Fondos propios.....	24.169.835,69	42,44	22.155.230,76	43,81	2.014.604,93	9,09
Capital suscrito, reservas y resultados ejercicios anteriores.....	21.695.166,86	38,09	19.818.223,28	39,19	1.876.943,58	9,47
Pérdidas y ganancias.....	2.474.668,83	4,35	2.337.007,48	4,62	137.661,35	5,89
Ingresos a distribuir en varios ejercicios.....	8.779.183,66	15,42	8.045.722,08	15,91	733.461,58	9,12
Provisiones para riesgos y gastos a largo plazo.....	573.368,85	1,01	729.016,22	1,44	-155.647,37	-21,35
Acreeedores a largo plazo.....	14.472.238,94	25,41	12.295.488,64	24,32	2.176.750,30	17,70
Obligaciones y otros valores negociables.....	-	-	-	-	-	-
Deudas con entidades de crédito.....	13.562.595,49	23,81	11.710.217,30	23,16	1.852.378,19	15,82
Deudas con empresas del grupo y asociadas.....	-	-	-	-	-	-
Otras deudas a largo plazo.....	909.643,45	1,60	585.271,34	1,16	324.372,11	55,42
Acreeedores a corto plazo.....	8.491.408,13	14,91	6.931.445,17	13,71	1.559.962,96	22,51
Obligaciones y otros valores negociables.....	-	-	-	-	-	-
Deudas con entidades de crédito.....	1.022.258,27	1,80	572.615,09	1,13	449.643,18	78,52
Deudas con empresas del grupo y asociadas.....	108.163,67	0,19	68.952,19	0,14	39.211,48	56,87
Otras deudas a corto plazo.....	7.327.082,89	12,86	6.262.116,53	12,39	1.064.966,36	17,01
Ajustes por periodificación.....	33.903,30	0,06	27.761,36	0,05	6.141,94	22,12
Provisiones para riesgos y gastos a corto plazo.....	461.766,49	0,81	410.027,33	0,81	51.739,16	12,62
Total.....	56.947.801,76	100,00	50.566.930,20	100,00	6.380.871,56	12,62

Cuenta de pérdidas y ganancias

Entidades públicas empresariales

Concepto	2007		2006		Variación	
	Miles de euros	Porcentaje	Miles de euros	Porcentaje	Absoluta	Porcentual
Ventas netas, prestación de servicios y otros ingresos de explotación.....	17.561.869,95	93,51	16.308.087,07	94,92	1.253.782,88	7,69
± Variación existencias de productos terminados y en curso de fabricación.....	67.778,64	0,36	6.121,50	0,04	61.657,14	1.007,22
+ Trabajos efectuados por la empresa para su inmovilizado.....	34.624,78	0,18	26.108,11	0,15	8.516,67	32,62
+ Subvenciones a la explotación.....	1.117.699,14	5,95	839.877,60	4,89	277.821,54	33,08
Valor de la producción.....	18.781.972,51	100,00	17.180.194,28	100,00	1.601.778,23	9,32
- Consumo de mercaderías, materias primas y otras materias consumibles.....	6.823.591,09	36,33	6.633.897,02	38,61	189.694,07	2,86
- Gastos externos y de explotación.....	5.581.803,38	29,72	4.463.490,55	25,98	1.118.312,83	25,05
Valor añadido de la empresa.....	6.376.578,04	33,95	6.082.806,71	35,41	293.771,33	4,83
- Gastos de personal.....	2.798.370,42	14,90	2.599.033,63	15,13	199.336,79	7,67
Resultado bruto de explotación.....	3.578.207,62	19,05	3.483.773,08	20,28	94.434,54	2,71
- Dotación para amortizaciones de inmovilizado.....	1.227.493,57	6,54	1.112.075,07	6,47	115.418,50	10,38
- Dotación al fondo de reversión.....	38,00	-	39,00	-	-1,00	-2,56
± Insolvencias de crédito y variación provisiones de tráfico.....	29.223,39	0,16	41.702,84	0,24	-12.479,45	-29,92
Resultado neto de explotación.....	2.379.899,44	12,67	2.413.361,85	14,05	-33.462,41	-1,39
+ Ingresos financieros.....	361.433,72	1,92	239.809,88	1,40	121.623,84	50,72
- Gastos financieros.....	563.958,54	3,00	414.703,64	2,42	149.254,90	35,99
± Dotaciones para amortizaciones y provisiones financieras.....	-480,48	-	-482,89	-	2,41	0,50
Resultado de las actividades ordinarias.....	2.176.894,14	11,59	2.237.985,20	13,03	-61.091,06	-2,73
+ Beneficios del inmovilizado e ingresos excepcionales.....	520.948,47	2,78	297.831,48	1,72	223.116,99	74,91
- Pérdidas procedentes del inmovilizado y gastos excepcionales..	206.634,81	1,10	157.178,99	0,91	49.455,82	31,46
± Variación provisiones del inmovilizado inmaterial, material y cartera de control.....	30.921,10	0,16	21.883,08	0,13	9.038,02	41,30
Resultado antes de impuestos.....	2.522.128,90	13,43	2.400.520,77	13,97	121.608,13	5,07
± Impuesto sobre sociedades.....	-47.460,07	-0,25	-63.513,29	-0,37	16.053,22	25,28
Resultado del ejercicio.....	2.474.668,83	13,18	2.337.007,48	13,60	137.661,35	5,89

Cuadro de financiación

Entidades públicas empresariales

Aplicaciones	Miles de euros		Orígenes	Miles de euros	
	2007	2006		2007	2006
Recursos aplicados en las operaciones.....	-	-	Recursos procedentes de las operaciones.....	3.443.388,78	3.372.292,83
Gastos establecimiento y formalización de deudas.....	14.480,27	32.842,48	Aportaciones de accionistas.....	2.302.125,20	2.814.549,09
Adquisiciones de inmovilizado o traspasos del corto plazo.....	6.972.703,90	5.898.469,40	Ampliaciones de capital.....	2.054.463,20	2.577.951,30
Inmovilizaciones inmateriales.....	130.900,11	88.006,29	Compensaciones de pérdidas.....	247.662,00	236.597,79
Inmovilizaciones materiales.....	6.456.675,03	5.657.159,30	Subvenciones de capital.....	1.030.200,08	2.159.157,94
Inmovilizaciones financieras.....	385.128,76	153.303,81	Deudas a largo plazo o traspasos del corto plazo.....	2.692.359,12	2.631.099,69
Adquisiciones de acciones propias.....	-	-	Empréstitos y otros pasivos análogos.....	1.860.400,01	1.435.267,47
Deudores por operaciones de tráfico a largo plazo.....	1.350.620,60	395.920,06	De empresas del grupo y asociadas.....	-	-
Reducciones de capital.....	-	41,00	Otras deudas.....	831.959,11	1.195.832,22
Dividendos.....	2.754.625,27	2.393.270,03	Enajenación de inmovilizado.....	122.438,97	640.953,37
Cancelación o traspaso a corto plazo de deuda a largo plazo.....	510.356,14	378.250,51	Inmovilizaciones inmateriales.....	26,53	1.408,77
Empréstitos y otros pasivos análogos.....	-	120.202,42	Inmovilizaciones materiales.....	94.425,79	614.451,52
De empresas del grupo y asociadas.....	-	14.000,00	Inmovilizaciones financieras.....	27.986,65	25.093,08
Otras deudas.....	510.356,14	244.048,09	Enajenación de acciones propias.....	-	-
Administraciones Públicas a largo plazo.....	-	-	Cancelación anticipada o traspaso a corto plazo de inmovilizaciones financieras.....	1.387.223,68	578.714,89
Provisiones para riesgos y gastos.....	399.598,07	457.631,15	Empresas del grupo y asociadas.....	11.087,84	3.274,26
Otras.....	14.526,99	815.481,51	Administraciones Públicas a largo plazo.....	1.314.553,13	58.158,57
			Otras inversiones financieras.....	61.582,71	517.282,06
			Cancelación anticipada o traspaso a c.p. de deudores a l.p. por operaciones de tráfico.....	210.606,13	209.216,40
			Otros.....	169.115,52	43.640,54
Total Aplicaciones.....	12.016.911,24	10.371.906,14	Total Orígenes.....	11.357.457,48	12.449.624,75
Aumento de capital circulante.....	-	2.077.718,61	Disminución de capital circulante.....	659.453,76	-

Resultado de las operaciones
Entidades públicas empresariales

Miles de euros

Concepto	2007	2006
Resultado contable del ejercicio.....	2.474.668,83	2.337.007,48
Más		
Dotaciones a las amortizaciones y provisiones de inmovilizado.....	1.263.410,18	1.152.847,44
Dotación a la provisión para riesgos y gastos.....	167.812,12	177.768,11
Gastos derivados de intereses diferidos.....	920,25	929,24
Amortización de gastos de formalización de deudas.....	142,95	142,94
Diferencias de cambio negativas.....	-	-
Pérdidas en enajenación de inmovilizado.....	32.881,40	20.444,02
Impuesto sobre sociedades diferido en el ejercicio.....	-	-
Otros.....	23.156,83	14.032,05
Menos		
Excesos de provisiones de inmovilizado.....	44.487,73	47.320,19
Excesos de provisiones para riesgos y gastos.....	12.896,92	35.958,05
Ingresos derivados de intereses diferidos.....	9.418,69	1.004,74
Diferencias de cambio positivas.....	5.273,61	3.217,80
Beneficios en la enajenación de inmovilizado.....	59.909,80	65.990,60
Subvenciones de capital traspasadas al resultado del ejercicio.....	354.282,29	112.471,65
Impuestos sobre sociedades anticipado en el ejercicio o crédito impositivo generado por compensación de pérdidas.....	3.336,92	59.247,26
Otros.....	29.997,82	5.668,16
Resultado generado o aplicado por las operaciones.....	3.443.388,78	3.372.292,83

Variación del capital circulante
Entidades públicas empresariales

Miles de euros

Concepto	Aumentos		Disminuciones	
	2007	2006	2007	2006
Accionistas por desembolsos exigidos.....	-	-	-	73,95
Existencias.....	71.415,61	35.867,70	-	-
Deudores.....	230.350,51	2.755.005,48	-	-
Acreedores y provisiones para riesgos y gastos a corto plazo.....	-	-	1.611.702,12	790.191,65
Inversiones financieras temporales.....	433.165,83	100.441,13	-	-
Acciones propias.....	-	-	-	-
Tesorería.....	214.254,67	-	-	20.124,59
Ajustes por periodificación.....	3.061,74	-	-	3.205,51
Total.....	952.248,36	2.891.314,31	1.611.702,12	813.595,70
Variación del capital circulante.....	-	2.077.718,61	659.453,76	-

Concepto	2007	2006
Situación financiera		
Liquidez (%): $((\text{Activo circulante} - \text{Existencias}) / \text{Pasivo circulante}) \times 100$	148,22	168,76
Solvencia técnica (%): $(\text{Activo circulante} / \text{Pasivo circulante}) \times 100$	157,46	179,06
Endeudamiento (%): $(\text{Exigible a corto y largo plazo} / \text{Fondos propios}) \times 100$	95,01	86,78
Cobertura del inmovilizado (%): $(\text{Recursos permanentes} / \text{Activo fijo}) \times 100$	112,01	115,51
Endeudamiento a corto plazo (%): $(\text{Pasivo circulante} / \text{Fondos propios}) \times 100$	37,04	33,14
Financiación bancaria sobre recursos ajenos (%): $(\text{Deudas con entidades de crédito} / \text{Exigible a corto y largo plazo}) \times 100$	63,51	63,88
Estructura		
Gastos financieros sobre cifra de negocios (%): $(\text{Gastos financieros} / \text{Importe neto de la cifra de negocios}) \times 100$	3,37	2,68
Subvenciones sobre cifra de negocios (%): $(\text{Subvenciones a la explotación} / \text{Importe neto de la cifra de negocios}) \times 100$	6,69	5,42
Inmovilizado sobre total activo (%): $(\text{Inmovilizado} / \text{Total activo}) \times 100$	75,24	74,00
Fondos propios sobre total pasivo (%): $(\text{Fondos propios} / \text{Total pasivo}) \times 100$	42,44	43,81
Rentabilidad		
Margen bruto de explotación (%): $(\text{Resultado bruto de explotación} / \text{Importe neto de la cifra de negocios}) \times 100$	21,41	22,49
Rentabilidad económica (%): $(\text{Resultado antes de impuestos} + \text{Gastos financieros} / \text{Total activo}) \times 100$	5,42	5,57
Rentabilidad financiera (%): $(\text{Resultado después de impuestos} / \text{Fondos propios}) \times 100$	10,24	10,55
Dividendos sobre fondos propios (%): $(\text{Dividendos} / \text{Fondos propios}) \times 100$	10,51	11,50
Productividad		
Inmovilizado en explotación por empleado (Miles de euros): $\text{Inmovilizaciones materiales} / \text{Plantilla media activa}$	859,60	742,66
Cifra de negocios por empleado (Miles de euros): $\text{Importe neto de la cifra de negocios} / \text{Plantilla media activa}$	363,89	336,29
Coste medio de personal (Miles de euros): $\text{Gastos de personal} / \text{Plantilla media activa}$	60,93	56,42
Beneficios por empleado (Miles de euros): $\text{Resultado después de impuestos} / \text{Plantilla media activa}$	53,88	50,73

Distribucion de personal**Entidades públicas empresariales**

Plantilla media

Categorías	2007		2006	
	Personal fijo	Personal eventual	Personal fijo	Personal eventual
Directivos, técnicos y similares.....	23.008	1.327	23.003	1.377
Administrativos y auxiliares.....	4.326	310	3.936	381
Obreros y subalternos.....	16.652	306	17.043	324
TOTAL.....	43.986	1.943	43.982	2.082



OTRAS ENTIDADES DE D° PÚBLICO

ENTIDADES TRATADAS

AUTORIDAD PORTUARIA DE ALICANTE
AUTORIDAD PORTUARIA DE ALMERÍA
AUTORIDAD PORTUARIA DE AVILES
AUTORIDAD PORTUARIA DE BAHIA DE CADIZ (PUERTO BAHÍA DE CÁDIZ)
AUTORIDAD PORTUARIA DE BALEARES
AUTORIDAD PORTUARIA DE BARCELONA
AUTORIDAD PORTUARIA DE BILBAO
AUTORIDAD PORTUARIA DE CARTAGENA
AUTORIDAD PORTUARIA DE CASTELLON (PORTCASTELLO)
AUTORIDAD PORTUARIA DE CEUTA (A.P. DE CEUTA)
AUTORIDAD PORTUARIA DE FERROL-SAN CIPRIAN
AUTORIDAD PORTUARIA DE GIJON
AUTORIDAD PORTUARIA DE HUELVA
AUTORIDAD PORTUARIA DE LA BAHIA DE ALGECIRAS (A.P.B.A.)
AUTORIDAD PORTUARIA DE LA CORUÑA
AUTORIDAD PORTUARIA DE LAS PALMAS
AUTORIDAD PORTUARIA DE MALAGA
AUTORIDAD PORTUARIA DE MARIN Y RIA DE PONTEVEDRA
AUTORIDAD PORTUARIA DE MELILLA
AUTORIDAD PORTUARIA DE MOTRIL
AUTORIDAD PORTUARIA DE PASAJES (PUERTO PASAJES)
AUTORIDAD PORTUARIA DE SANTA CRUZ DE TENERIFE
AUTORIDAD PORTUARIA DE SANTANDER
AUTORIDAD PORTUARIA DE SEVILLA (PUERTO DE SEVILLA)
AUTORIDAD PORTUARIA DE TARRAGONA
AUTORIDAD PORTUARIA DE VALENCIA (VALENCIAPORT)
AUTORIDAD PORTUARIA DE VIGO (PUERTO DE VIGO)
AUTORIDAD PORTUARIA DE VILLAGARCIA DE AROSA
CONSORCIO DE LA ZONA FRANCA DE CÁDIZ (ZONA FRANCA CÁDIZ)
CONSORCIO DE LA ZONA FRANCA DE GRAN CANARIA
CONSORCIO DE LA ZONA FRANCA DE VIGO
ENTE PUBLICO DE RADIOTELEVISION ESPAÑOLA (en liquidación) (RTVE)
PUERTOS DEL ESTADO
SOCIEDAD ESTATAL DE PARTICIPACIONES INDUSTRIALES (SEPI)

ENTIDADES NO TRATADAS

CONSORCIO DE LA ZONA FRANCA DE SANTA CRUZ DE TENERIFE

Balance de situación

Otras entidades de derecho público

Activo	2007		2006		Variación	
	Miles de euros	Porcentaje	Miles de euros	Porcentaje	Absoluta	Porcentual
Accionistas (socios) por desembolsos no exigidos.....	-	-	-	-	-	-
Inmovilizado.....	13.665.251,45	66,64	12.757.454,41	66,14	907.797,04	7,12
Gastos de establecimiento.....	-	-	-	-	-	-
Inmovilizaciones inmateriales.....	42.244,31	0,21	44.687,16	0,23	-2.442,85	-5,47
Inmovilizaciones materiales.....	9.899.407,77	48,27	9.146.327,62	47,42	753.080,15	8,23
Inmovilizaciones financieras.....	3.719.995,99	18,14	3.559.358,86	18,45	160.637,13	4,51
Acciones propias a largo plazo.....	-	-	-	-	-	-
Deudores a largo plazo.....	3.603,38	0,02	7.080,77	0,04	-3.477,39	-49,11
Gastos a distribuir en varios ejercicios.....	48.724,44	0,24	43.219,29	0,22	5.505,15	12,74
Activo circulante.....	6.792.076,08	33,12	6.487.622,10	33,64	304.453,98	4,69
Accionistas por desembolsos exigidos.....	-	-	-	-	-	-
Existencias.....	82.234,44	0,40	46.716,58	0,24	35.517,86	76,03
Deudores.....	526.580,43	2,57	885.892,05	4,59	-359.311,62	-40,56
Inversiones financieras temporales.....	5.340.539,91	26,04	4.280.540,79	22,20	1.059.999,12	24,76
Acciones propias a corto plazo.....	-	-	-	-	-	-
Tesorería.....	840.474,91	4,10	1.272.598,79	6,60	-432.123,88	-33,96
Ajustes por periodificación.....	2.246,39	0,01	1.873,89	0,01	372,50	19,88
Total.....	20.506.051,97	100,00	19.288.295,80	100,00	1.217.756,17	6,31

Pasivo	2007		2006		Variación	
	Miles de euros	Porcentaje	Miles de euros	Porcentaje	Absoluta	Porcentual
Fondos propios.....	5.506.528,69	26,85	676.823,78	3,51	4.829.704,91	713,58
Capital suscrito, reservas y resultados ejercicios anteriores.....	4.417.350,73	21,54	2.114.775,41	10,96	2.302.575,32	108,88
Pérdidas y ganancias.....	1.089.177,96	5,31	-1.437.951,63	-7,45	2.527.129,59	175,75
Ingresos a distribuir en varios ejercicios.....	1.905.922,55	9,29	2.028.609,79	10,52	-122.687,24	-6,05
Provisiones para riesgos y gastos a largo plazo.....	4.640.618,40	22,63	4.714.599,28	24,44	-73.980,88	-1,57
Acreeedores a largo plazo.....	4.626.297,78	22,56	5.922.243,86	30,70	-1.295.946,08	-21,88
Obligaciones y otros valores negociables.....	3.090.151,82	15,07	4.481.062,73	23,23	-1.390.910,91	-31,04
Deudas con entidades de crédito.....	1.283.828,09	6,26	1.181.756,20	6,13	102.071,89	8,64
Deudas con empresas del grupo y asociadas.....	-	-	-	-	-	-
Otras deudas a largo plazo.....	252.317,87	1,23	259.424,93	1,34	-7.107,06	-2,74
Acreeedores a corto plazo.....	3.823.418,81	18,65	5.945.738,09	30,83	-2.122.319,28	-35,69
Obligaciones y otros valores negociables.....	1.419.769,59	6,93	1.593.362,63	8,26	-173.593,04	-10,89
Deudas con entidades de crédito.....	412.345,60	2,01	1.804.437,09	9,36	-1.392.091,49	-77,15
Deudas con empresas del grupo y asociadas.....	1.400.420,93	6,83	1.869.926,96	9,69	-469.506,03	-25,11
Otras deudas a corto plazo.....	588.070,07	2,87	674.296,83	3,50	-86.226,76	-12,79
Ajustes por periodificación.....	2.812,62	0,01	3.714,58	0,02	-901,96	-24,28
Provisiones para riesgos y gastos a corto plazo.....	3.265,74	0,02	281,00	-	2.984,74	1.062,19
Total.....	20.506.051,97	100,00	19.288.295,80	100,00	1.217.756,17	6,31

Cuenta de pérdidas y ganancias

Otras entidades de derecho público

Concepto	2007		2006		Variación	
	Miles de euros	Porcentaje	Miles de euros	Porcentaje	Absoluta	Porcentual
Ventas netas, prestación de servicios y otros ingresos de explotación.....	1.240.484,85	89,86	1.788.195,51	76,18	-547.710,66	-30,63
± Variación existencias de productos terminados y en curso de fabricación.....	-3.904,26	-0,28	-27.892,83	-1,18	23.988,57	86,00
+ Trabajos efectuados por la empresa para su inmovilizado.....	1.093,55	0,08	4.885,40	0,21	-3.791,85	-77,62
+ Subvenciones a la explotación.....	142.770,57	10,34	581.810,26	24,79	-439.039,69	-75,46
Valor de la producción.....	1.380.444,71	100,00	2.346.998,34	100,00	-966.553,63	-41,18
- Consumo de mercaderías, materias primas y otras materias consumibles.....	4.565,83	0,33	14.985,46	0,64	-10.419,63	-69,53
- Gastos externos y de explotación.....	278.567,48	20,18	1.469.441,48	62,61	-1.190.874,00	-81,04
Valor añadido de la empresa.....	1.097.311,40	79,49	862.571,40	36,75	234.740,00	27,21
- Gastos de personal.....	452.045,51	32,75	308.476,87	13,14	143.568,64	46,54
Resultado bruto de explotación.....	645.265,89	46,74	554.094,53	23,61	91.171,36	16,45
- Dotación para amortizaciones de inmovilizado.....	266.616,83	19,31	261.497,10	11,15	5.119,73	1,96
- Dotación al fondo de reversión.....	303,88	0,02	303,88	0,01	-	-
± Insolvencias de crédito y variación provisiones de tráfico.....	-4.446,83	-0,32	-9.554,85	-0,40	5.108,02	53,46
Resultado neto de explotación.....	373.898,35	27,09	282.738,70	12,05	91.159,65	32,24
+ Ingresos financieros.....	1.554.254,01	112,59	352.702,87	15,02	1.201.551,14	340,67
- Gastos financieros.....	408.155,41	29,57	325.679,17	13,88	82.476,24	25,32
± Dotaciones para amortizaciones y provisiones financieras.....	-26.134,06	-1,89	-33.994,08	-1,44	7.860,02	23,12
Resultado de las actividades ordinarias.....	1.493.862,89	108,22	275.768,32	11,75	1.218.094,57	441,71
+ Beneficios del inmovilizado e ingresos excepcionales.....	368.732,20	26,70	376.993,18	16,06	-8.260,98	-2,19
- Pérdidas procedentes del inmovilizado y gastos excepcionales..	274.422,73	19,88	1.904.834,58	81,16	-1.630.411,85	-85,59
± Variación provisiones del inmovilizado inmaterial, material y cartera de control.....	-184.082,10	-13,33	-245.123,02	-10,44	61.040,92	24,90
Resultado antes de impuestos.....	1.404.090,26	101,71	-1.497.196,10	-63,79	2.901.286,36	193,78
± Impuesto sobre sociedades.....	-314.912,30	-22,81	59.244,47	2,53	-374.156,77	-631,55
Resultado del ejercicio.....	1.089.177,96	78,90	-1.437.951,63	-61,26	2.527.129,59	175,75

Cuadro de financiación

Otras entidades de derecho público

Aplicaciones	Miles de euros		Orígenes	Miles de euros	
	2007	2006		2007	2006
Recursos aplicados en las operaciones.....	-	-	Recursos procedentes de las operaciones.....	466.110,25	348.355,65
Gastos establecimiento y formalización de deudas.....	1.420,00	30,00	Aportaciones de accionistas.....	225.000,00	121,00
Adquisiciones de inmovilizado o traspasos del corto plazo.....	1.871.573,92	1.583.831,29	Ampliaciones de capital.....	225.000,00	121,00
Inmovilizaciones inmateriales.....	7.683,76	11.872,37	Compensaciones de pérdidas.....	-	-
Inmovilizaciones materiales.....	1.053.307,52	1.122.404,33	Subvenciones de capital.....	223.638,49	215.248,22
Inmovilizaciones financieras.....	810.582,64	449.554,59	Deudas a largo plazo o traspasos del corto plazo.....	409.149,89	1.918.858,51
Adquisiciones de acciones propias.....	-	-	Empréstitos y otros pasivos análogos.....	75.400,00	1.659.455,88
Deudores por operaciones de tráfico a largo plazo.....	-	101,16	De empresas del grupo y asociadas.....	-	37,50
Reducciones de capital.....	-	38,25	Otras deudas.....	333.749,89	259.365,13
Dividendos.....	-	-	Enajenación de inmovilizado.....	1.540.938,48	84.077,34
Cancelación o traspaso a corto plazo de deuda a largo plazo.....	1.709.201,14	176.264,43	Inmovilizaciones inmateriales.....	2.137,28	101,24
Empréstitos y otros pasivos análogos.....	24.492,24	3.897,40	Inmovilizaciones materiales.....	54.109,28	70.628,07
De empresas del grupo y asociadas.....	2.474,97	108.923,61	Inmovilizaciones financieras.....	1.484.691,92	13.348,03
Otras deudas.....	1.682.233,93	63.443,42	Enajenación de acciones propias.....	-	-
Administraciones Públicas a largo plazo.....	-	-	Cancelación anticipada o traspaso a corto plazo de inmovilizaciones financieras.....	30.889,64	113.221,41
Provisiones para riesgos y gastos.....	136.571,44	133.340,81	Empresas del grupo y asociadas.....	5.638,73	91.348,51
Otras.....	3.620,21	2.939,83	Administraciones Públicas a largo plazo.....	-	-
			Otras inversiones financieras.....	25.250,91	21.872,90
			Cancelación anticipada o traspaso a c.p. de deudores a l.p. por operaciones de tráfico.....	3.477,36	1.254,83
			Otros.....	3.246.971,12	88.565,91
Total Aplicaciones.....	3.722.386,71	1.896.545,77	Total Orígenes.....	6.146.175,23	2.769.702,87
Aumento de capital circulante.....	2.423.788,52	873.157,10	Disminución de capital circulante.....	-	-

Resultado de las operaciones
Otras entidades de derecho público

Miles de euros

Concepto	2007	2006
Resultado contable del ejercicio.....	1.089.177,96	-1.437.951,63
Más		
Dotaciones a las amortizaciones y provisiones de inmovilizado.....	359.973,15	433.570,62
Dotación a la provisión para riesgos y gastos.....	363.683,15	1.730.743,31
Gastos derivados de intereses diferidos.....	240,50	3,87
Amortización de gastos de formalización de deudas.....	63,02	7,32
Diferencias de cambio negativas.....	-	2.487,62
Pérdidas en enajenación de inmovilizado.....	11.030,37	47.232,04
Impuesto sobre sociedades diferido en el ejercicio.....	-	-
Otros.....	5.490,74	8.052,36
Menos		
Excesos de provisiones de inmovilizado.....	26.667,28	93.015,98
Excesos de provisiones para riesgos y gastos.....	63.336,41	197.451,60
Ingresos derivados de intereses diferidos.....	236,02	1.162,57
Diferencias de cambio positivas.....	-	1.842,02
Beneficios en la enajenación de inmovilizado.....	1.199.963,86	34.837,86
Subvenciones de capital traspasadas al resultado del ejercicio.....	31.092,44	28.637,15
Impuestos sobre sociedades anticipado en el ejercicio o crédito impositivo generado por compensación de pérdidas.....	-	-
Otros.....	42.252,63	78.842,68
Resultado generado o aplicado por las operaciones.....	466.110,25	348.355,65

Variación del capital circulante
Otras entidades de derecho público

Miles de euros

Concepto	Aumentos		Disminuciones	
	2007	2006	2007	2006
Accionistas por desembolsos exigidos.....	-	-	-	-
Existencias.....	35.517,86	-	-	27.899,18
Deudores.....	-	-	359.311,62	171.507,60
Acreedores y provisiones para riesgos y gastos a corto plazo.....	2.119.334,54	1.203.576,06	-	-
Inversiones financieras temporales.....	1.059.999,12	-	-	249.815,02
Acciones propias.....	-	-	-	-
Tesorería.....	-	119.902,32	432.123,88	-
Ajustes por periodificación.....	372,50	-	-	1.099,48
Total.....	3.215.224,02	1.323.478,38	791.435,50	450.321,28
Variación del capital circulante.....	2.423.788,52	873.157,10	-	-

Indicadores económico-financieros

Otras entidades de derecho público

Concepto	2007	2006
Situación financiera		
Liquidez (%): ((Activo circulante - Existencias) / Pasivo circulante) x 100.....	175,34	108,32
Solvencia técnica (%): (Activo circulante / Pasivo circulante) x 100.....	177,49	109,11
Endeudamiento (%): (Exigible a corto y largo plazo / Fondos propios) x 100.....	153,45	1.753,48
Cobertura del inmovilizado (%): (Recursos permanentes / Activo fijo) x 100.....	121,62	104,23
Endeudamiento a corto plazo (%): (Pasivo circulante / Fondos propios) x 100.....	69,49	878,52
Financiación bancaria sobre recursos ajenos (%): (Deudas con entidades de crédito / Exigible a corto y largo plazo) x 100.....	20,07	25,16
Estructura		
Gastos financieros sobre cifra de negocios (%): (Gastos financieros / Importe neto de la cifra de negocios) x 100.....	39,50	19,00
Subvenciones sobre cifra de negocios (%): (Subvenciones a la explotación / Importe neto de la cifra de negocios) x 100.....	13,82	33,94
Inmovilizado sobre total activo (%): (Inmovilizado / Total activo) x 100.....	66,64	66,14
Fondos propios sobre total pasivo (%): (Fondos propios / Total pasivo) x 100.....	26,85	3,51
Rentabilidad		
Margen bruto de explotación (%): (Resultado bruto de explotación / Importe neto de la cifra de negocios) x 100.....	62,45	32,32
Rentabilidad económica (%): (Resultado antes de impuestos + Gastos financieros / Total activo) x 100.....	8,84	-6,07
Rentabilidad financiera (%): (Resultado después de impuestos / Fondos propios) x 100.....	19,78	-212,46
Dividendos sobre fondos propios (%): (Dividendos / Fondos propios) x100.....	-	-
Productividad		
Inmovilizado en explotación por empleado (Miles de euros): Inmovilizaciones materiales / Plantilla media activa.....	1.362,43	1.295,33
Cifra de negocios por empleado (Miles de euros): Importe neto de la cifra de negocios / Plantilla media activa.....	142,20	242,80
Coste medio de personal (Miles de euros): Gastos de personal / Plantilla media activa.....	62,21	43,69
Beneficios por empleado (Miles de euros): Resultado después de impuestos / Plantilla media activa.....	149,90	-203,65

Distribucion de personal**Otras entidades de derecho público**

Plantilla media

Categorías	2007		2006	
	Personal fijo	Personal eventual	Personal fijo	Personal eventual
Directivos, técnicos y similares.....	2.200	56	1.811	102
Administrativos y auxiliares.....	2.219	157	2.109	171
Obreros y subalternos.....	2.275	359	2.498	370
TOTAL.....	6.694	572	6.418	643



CONSORCIOS

ENTIDADES TRATADAS

CONSORCIO PARA LA CONSTRUCCIÓN DEL AUDITORIO DE MÚSICA DE MÁLAGA
CONSORCIO VALENCIA 2007

Balance de situación

Consortios

Activo	2007		2006		Variación	
	Miles de euros	Porcentaje	Miles de euros	Porcentaje	Absoluta	Porcentual
Accionistas (socios) por desembolsos no exigidos.....	-	-	-	-	-	-
Inmovilizado.....	252.645,59	83,76	229.930,43	90,11	22.715,16	9,88
Gastos de establecimiento.....	-	-	-	-	-	-
Inmovilizaciones inmateriales.....	8,98	-	22,63	0,01	-13,65	-60,32
Inmovilizaciones materiales.....	252.636,61	83,76	229.907,80	90,10	22.728,81	9,89
Inmovilizaciones financieras.....	-	-	-	-	-	-
Acciones propias a largo plazo.....	-	-	-	-	-	-
Deudores a largo plazo.....	-	-	-	-	-	-
Gastos a distribuir en varios ejercicios.....	-	-	-	-	-	-
Activo circulante.....	48.989,02	16,24	25.227,98	9,89	23.761,04	94,19
Accionistas por desembolsos exigidos.....	24.000,00	7,95	-	-	24.000,00	-
Existencias.....	-	-	182,80	0,07	-182,80	-100,00
Deudores.....	8.287,36	2,75	24.576,59	9,63	-16.289,23	-66,28
Inversiones financieras temporales.....	-	-	-	-	-	-
Acciones propias a corto plazo.....	-	-	-	-	-	-
Tesorería.....	16.698,81	5,54	448,68	0,18	16.250,13	3.621,76
Ajustes por periodificación.....	2,85	-	19,91	0,01	-17,06	-85,69
Total.....	301.634,61	100,00	255.158,41	100,00	46.476,20	18,21

Pasivo	2007		2006		Variación	
	Miles de euros	Porcentaje	Miles de euros	Porcentaje	Absoluta	Porcentual
Fondos propios.....	-2.255,41	-0,74	-15.403,44	-6,03	13.148,03	85,36
Capital suscrito, reservas y resultados ejercicios anteriores.....	70.196,56	23,27	8.425,31	3,30	61.771,25	733,16
Pérdidas y ganancias.....	-72.451,97	-24,01	-23.828,75	-9,33	-48.623,22	-204,05
Ingresos a distribuir en varios ejercicios.....	-	-	2.316,39	0,91	-2.316,39	-100,00
Provisiones para riesgos y gastos a largo plazo.....	-	-	-	-	-	-
Acreeedores a largo plazo.....	294.772,08	97,72	237.187,98	92,95	57.584,10	24,28
Obligaciones y otros valores negociables.....	-	-	-	-	-	-
Deudas con entidades de crédito.....	294.772,08	97,72	237.187,98	92,95	57.584,10	24,28
Deudas con empresas del grupo y asociadas.....	-	-	-	-	-	-
Otras deudas a largo plazo.....	-	-	-	-	-	-
Acreeedores a corto plazo.....	9.117,94	3,02	31.057,48	12,17	-21.939,54	-70,64
Obligaciones y otros valores negociables.....	-	-	-	-	-	-
Deudas con entidades de crédito.....	2.153,99	0,71	3.050,59	1,20	-896,60	-29,39
Deudas con empresas del grupo y asociadas.....	-	-	-	-	-	-
Otras deudas a corto plazo.....	6.952,22	2,31	27.521,57	10,78	-20.569,35	-74,74
Ajustes por periodificación.....	11,73	-	485,32	0,19	-473,59	-97,58
Provisiones para riesgos y gastos a corto plazo.....	-	-	-	-	-	-
Total.....	301.634,61	100,00	255.158,41	100,00	46.476,20	18,21

Cuenta de pérdidas y ganancias

Consortios

Concepto	2007		2006		Variación	
	Miles de euros	Porcentaje	Miles de euros	Porcentaje	Absoluta	Porcentual
Ventas netas, prestación de servicios y otros ingresos de explotación.....	8.745,11	95,16	9.293,91	83,80	-548,80	-5,90
± Variación existencias de productos terminados y en curso de fabricación.....	-182,80	-1,98	-	-	-182,80	-
+ Trabajos efectuados por la empresa para su inmovilizado.....	626,42	6,82	1.796,78	16,20	-1.170,36	-65,14
+ Subvenciones a la explotación.....	-	-	-	-	-	-
Valor de la producción.....	9.188,73	100,00	11.090,69	100,00	-1.901,96	-17,15
- Consumo de mercaderías, materias primas y otras materias consumibles.....	-	-	-	-	-	-
- Gastos externos y de explotación.....	58.031,16	631,54	22.888,71	206,37	35.142,45	153,54
Valor añadido de la empresa.....	-48.842,43	-531,54	-11.798,02	-106,37	-37.044,41	-313,99
- Gastos de personal.....	1.395,06	15,18	1.471,75	13,27	-76,69	-5,21
Resultado bruto de explotación.....	-50.237,49	-546,72	-13.269,77	-119,64	-36.967,72	-278,59
- Dotación para amortizaciones de inmovilizado.....	10.386,56	113,04	4.749,71	42,83	5.636,85	118,68
- Dotación al fondo de reversión.....	-	-	-	-	-	-
± Insolvencias de crédito y variación provisiones de tráfico.....	-	-	-	-	-	-
Resultado neto de explotación.....	-60.624,05	-659,76	-18.019,48	-162,47	-42.604,57	-236,44
+ Ingresos financieros.....	151,99	1,65	159,26	1,44	-7,27	-4,56
- Gastos financieros.....	11.979,14	130,36	5.958,47	53,73	6.020,67	101,04
± Dotaciones para amortizaciones y provisiones financieras.....	-	-	-	-	-	-
Resultado de las actividades ordinarias.....	-72.451,20	-788,47	-23.818,69	-214,76	-48.632,51	-204,18
+ Beneficios del inmovilizado e ingresos excepcionales.....	0,44	-	0,81	0,01	-0,37	-45,68
- Pérdidas procedentes del inmovilizado y gastos excepcionales..	-	-	10,87	0,10	-10,87	-100,00
± Variación provisiones del inmovilizado inmaterial, material y cartera de control.....	-	-	-	-	-	-
Resultado antes de impuestos.....	-72.450,76	-788,47	-23.828,75	-214,85	-48.622,01	-204,05
± Impuesto sobre sociedades.....	-1,21	-0,01	-	-	-1,21	-
Resultado del ejercicio.....	-72.451,97	-788,48	-23.828,75	-214,85	-48.623,22	-204,05

Cuadro de financiación

Consortios

Aplicaciones	Miles de euros		Orígenes	Miles de euros	
	2007	2006		2007	2006
Recursos aplicados en las operaciones.....	64.381,80	20.637,93	Recursos procedentes de las operaciones.....	-	-
Gastos establecimiento y formalización de deudas.....	-	-	Aportaciones de accionistas.....	85.600,00	15.000,00
Adquisiciones de inmovilizado o traspasos del corto plazo.....	33.101,72	101.583,60	Ampliaciones de capital.....	45.600,00	15.000,00
Inmovilizaciones inmateriales.....	3,13	20,69	Compensaciones de pérdidas.....	40.000,00	-
Inmovilizaciones materiales.....	33.098,59	101.562,91	Subvenciones de capital.....	-	-
Inmovilizaciones financieras.....	-	-	Deudas a largo plazo o traspasos del corto plazo.....	57.584,11	121.227,76
Adquisiciones de acciones propias.....	-	-	Empréstitos y otros pasivos análogos.....	-	-
Deudores por operaciones de tráfico a largo plazo.....	-	-	De empresas del grupo y asociadas.....	-	-
Reducciones de capital.....	-	-	Otras deudas.....	57.584,11	121.227,76
Dividendos.....	-	-	Enajenación de inmovilizado.....	-	-
Cancelación o traspaso a corto plazo de deuda a largo plazo.....	-	-	Inmovilizaciones inmateriales.....	-	-
Empréstitos y otros pasivos análogos.....	-	-	Inmovilizaciones materiales.....	-	-
De empresas del grupo y asociadas.....	-	-	Inmovilizaciones financieras.....	-	-
Otras deudas.....	-	-	Enajenación de acciones propias.....	-	-
Administraciones Públicas a largo plazo.....	-	-	Cancelación anticipada o traspaso a corto plazo de inmovilizaciones financieras.....	-	-
Provisiones para riesgos y gastos.....	-	-	Empresas del grupo y asociadas.....	-	-
Otras.....	0,01	-	Administraciones Públicas a largo plazo.....	-	-
			Otras inversiones financieras.....	-	-
			Cancelación anticipada o traspaso a c.p. de deudores a l.p. por operaciones de tráfico.....	-	-
			Otros.....	-	-
Total Aplicaciones.....	97.483,53	122.221,53	Total Orígenes.....	143.184,11	136.227,76
Aumento de capital circulante.....	45.700,58	14.006,23	Disminución de capital circulante.....	-	-

Resultado de las operaciones
Consortios

Miles de euros

Concepto	2007	2006
Resultado contable del ejercicio.....	-72.451,97	-23.828,75
Más		
Dotaciones a las amortizaciones y provisiones de inmovilizado.....	10.386,56	4.749,71
Dotación a la provisión para riesgos y gastos.....	-	-
Gastos derivados de intereses diferidos.....	-	-
Amortización de gastos de formalización de deudas.....	-	-
Diferencias de cambio negativas.....	-	-
Pérdidas en enajenación de inmovilizado.....	-	-
Impuesto sobre sociedades diferido en el ejercicio.....	-	-
Otros.....	-	-
Menos		
Excesos de provisiones de inmovilizado.....	-	-
Excesos de provisiones para riesgos y gastos.....	-	-
Ingresos derivados de intereses diferidos.....	-	-
Diferencias de cambio positivas.....	-	-
Beneficios en la enajenación de inmovilizado.....	-	-
Subvenciones de capital traspasadas al resultado del ejercicio.....	-	-
Impuestos sobre sociedades anticipado en el ejercicio o crédito impositivo generado por compensación de pérdidas.....	-	-
Otros.....	2.316,39	1.558,89
Resultado generado o aplicado por las operaciones.....	-64.381,80	-20.637,93

Variación del capital circulante
Consortios

Miles de euros

Concepto	Aumentos		Disminuciones	
	2007	2006	2007	2006
Accionistas por desembolsos exigidos.....	24.000,00	-	-	-
Existencias.....	-	73,00	182,80	-
Deudores.....	-	-	16.289,23	841,86
Acreedores y provisiones para riesgos y gastos a corto plazo.....	21.939,54	14.410,39	-	-
Inversiones financieras temporales.....	-	-	-	-
Acciones propias.....	-	-	-	-
Tesorería.....	16.250,13	373,51	-	-
Ajustes por periodificación.....	-	-	17,06	8,81
Total.....	62.189,67	14.856,90	16.489,09	850,67
Variación del capital circulante.....	45.700,58	14.006,23	-	-

Indicadores económico-financieros

Consorticios

Concepto	Consorticios	
	2007	2006
Situación financiera		
Liquidez (%): ((Activo circulante - Existencias) / Pasivo circulante) x 100.....	537,28	80,64
Solvencia técnica (%): (Activo circulante / Pasivo circulante) x 100.....	537,28	81,23
Endeudamiento (%): (Exigible a corto y largo plazo / Fondos propios) x 100.....	-	-
Cobertura del inmovilizado (%): (Recursos permanentes / Activo fijo) x 100.....	115,78	97,47
Endeudamiento a corto plazo (%): (Pasivo circulante / Fondos propios) x 100.....	-	-
Financiación bancaria sobre recursos ajenos (%): (Deudas con entidades de crédito / Exigible a corto y largo plazo) x 100.....	97,71	89,56
Estructura		
Gastos financieros sobre cifra de negocios (%): (Gastos financieros / Importe neto de la cifra de negocios) x 100.....	136,98	64,17
Subvenciones sobre cifra de negocios (%): (Subvenciones a la explotación / Importe neto de la cifra de negocios) x 100.....	-	-
Inmovilizado sobre total activo (%): (Inmovilizado / Total activo) x 100.....	83,76	90,11
Fondos propios sobre total pasivo (%): (Fondos propios / Total pasivo) x 100.....	-	-
Rentabilidad		
Margen bruto de explotación (%): (Resultado bruto de explotación / Importe neto de la cifra de negocios) x 100.....	-574,46	-142,91
Rentabilidad económica (%): (Resultado antes de impuestos + Gastos financieros / Total activo) x 100.....	-20,05	-7,00
Rentabilidad financiera (%): (Resultado después de impuestos / Fondos propios) x 100.....	-	-
Dividendos sobre fondos propios (%): (Dividendos / Fondos propios) x100.....	-	-
Productividad		
Inmovilizado en explotación por empleado (Miles de euros): Inmovilizaciones materiales / Plantilla media activa.....	8.711,61	9.196,31
Cifra de negocios por empleado (Miles de euros): Importe neto de la cifra de negocios / Plantilla media activa.....	301,56	371,41
Coste medio de personal (Miles de euros): Gastos de personal / Plantilla media activa.....	48,11	58,87
Beneficios por empleado (Miles de euros): Resultado después de impuestos / Plantilla media activa.....	-2.498,34	-953,15

Distribucion de personal**Consorticios**

Plantilla media

Categorías	2007		2006	
	Personal fijo	Personal eventual	Personal fijo	Personal eventual
Directivos, técnicos y similares.....	1	17	-	21
Administrativos y auxiliares.....	-	11	-	4
Obreros y subalternos.....	-	-	-	-
TOTAL.....	1	28	-	25



**FONDOS CARENTES
DE PERSONALIDAD JURÍDICA**

ENTIDADES TRATADAS

BANESTO ENISA SEPI DESARROLLO, FONDO DE CAPITAL RIESGO DE RÉGIMEN SIMPLIFICADO
FONDICO, FONDO DE CAPITAL RIESGO
FONDO DE LIQUIDACIÓN ASICA (SAECA FONDO ASICA)
FONDO EURO-ICO, FONDO DE CAPITAL RIESGO

ENTIDADES NO TRATADAS

FONDO DE APOYO A LA ACUICULTURA DE GALICIA

Balance de situación

Fondos carentes de personalidad jurídica

Activo	2007		2006		Variación	
	Miles de euros	Porcentaje	Miles de euros	Porcentaje	Absoluta	Porcentual
Accionistas (socios) por desembolsos no exigidos.....	47.389,81	23,35	47.389,81	23,06	-	-
Inmovilizado.....	24,01	0,01	24,81	0,01	-0,80	-3,22
Gastos de establecimiento.....	-	-	-	-	-	-
Inmovilizaciones inmateriales.....	-	-	-	-	-	-
Inmovilizaciones materiales.....	24,01	0,01	24,81	0,01	-0,80	-3,22
Inmovilizaciones financieras.....	-	-	-	-	-	-
Acciones propias a largo plazo.....	-	-	-	-	-	-
Deudores a largo plazo.....	-	-	-	-	-	-
Gastos a distribuir en varios ejercicios.....	-	-	-	-	-	-
Activo circulante.....	155.499,97	76,64	158.109,55	76,93	-2.609,58	-1,65
Accionistas por desembolsos exigidos.....	-	-	-	-	-	-
Existencias.....	-	-	-	-	-	-
Deudores.....	27.909,80	13,75	39.046,72	19,00	-11.136,92	-28,52
Inversiones financieras temporales.....	102.208,04	50,38	102.862,37	50,05	-654,33	-0,64
Acciones propias a corto plazo.....	-	-	-	-	-	-
Tesorería.....	25.380,94	12,51	16.199,27	7,88	9.181,67	56,68
Ajustes por periodificación.....	1,19	-	1,19	-	-	-
Total.....	202.913,79	100,00	205.524,17	100,00	-2.610,38	-1,27

Pasivo	2007		2006		Variación	
	Miles de euros	Porcentaje	Miles de euros	Porcentaje	Absoluta	Porcentual
Fondos propios.....	190.971,13	94,11	191.603,85	93,23	-632,72	-0,33
Capital suscrito, reservas y resultados ejercicios anteriores.....	191.528,85	94,38	191.932,27	93,38	-403,42	-0,21
Pérdidas y ganancias.....	-557,72	-0,27	-328,42	-0,15	-229,30	-69,82
Ingresos a distribuir en varios ejercicios.....	-	-	-	-	-	-
Provisiones para riesgos y gastos a largo plazo.....	18,28	0,01	18,28	0,01	-	-
Acreedores a largo plazo.....	6.369,86	3,14	7.112,50	3,46	-742,64	-10,44
Obligaciones y otros valores negociables.....	-	-	-	-	-	-
Deudas con entidades de crédito.....	-	-	-	-	-	-
Deudas con empresas del grupo y asociadas.....	-	-	-	-	-	-
Otras deudas a largo plazo.....	6.369,86	3,14	7.112,50	3,46	-742,64	-10,44
Acreedores a corto plazo.....	5.554,52	2,74	6.789,54	3,30	-1.235,02	-18,19
Obligaciones y otros valores negociables.....	-	-	-	-	-	-
Deudas con entidades de crédito.....	-	-	-	-	-	-
Deudas con empresas del grupo y asociadas.....	-	-	-	-	-	-
Otras deudas a corto plazo.....	5.554,52	2,74	6.789,54	3,30	-1.235,02	-18,19
Ajustes por periodificación.....	-	-	-	-	-	-
Provisiones para riesgos y gastos a corto plazo.....	-	-	-	-	-	-
Total.....	202.913,79	100,00	205.524,17	100,00	-2.610,38	-1,27

Cuenta de pérdidas y ganancias

Fondos carentes de personalidad jurídica

Concepto	2007		2006		Variación	
	Miles de euros	Porcentaje	Miles de euros	Porcentaje	Absoluta	Porcentual
Ventas netas, prestación de servicios y otros ingresos de explotación.....	-	-	-	-	-	-
± Variación existencias de productos terminados y en curso de fabricación.....	-	-	-	-	-	-
+ Trabajos efectuados por la empresa para su inmovilizado.....	-	-	-	-	-	-
+ Subvenciones a la explotación.....	-	-	-	-	-	-
Valor de la producción.....	-	-	-	-	-	-
- Consumo de mercaderías, materias primas y otras materias consumibles.....	-	-	-	-	-	-
- Gastos externos y de explotación.....	2.588,74	-	2.579,55	-	9,19	0,36
Valor añadido de la empresa.....	-2.588,74	-	-2.579,55	-	-9,19	-0,36
- Gastos de personal.....	399,00	-	408,88	-	-9,88	-2,42
Resultado bruto de explotación.....	-2.987,74	-	-2.988,43	-	0,69	0,02
- Dotación para amortizaciones de inmovilizado.....	-	-	-	-	-	-
- Dotación al fondo de reversión.....	-	-	-	-	-	-
± Insolvencias de crédito y variación provisiones de tráfico.....	-156,39	-	0,34	-	-156,73	-46.097,06
Resultado neto de explotación.....	-3.144,13	-	-2.988,09	-	-156,04	-5,22
+ Ingresos financieros.....	6.090,37	-	6.123,03	-	-32,66	-0,53
- Gastos financieros.....	3,38	-	180,84	-	-177,46	-98,13
± Dotaciones para amortizaciones y provisiones financieras.....	-2.377,83	-	-2.226,88	-	-150,95	-6,78
Resultado de las actividades ordinarias.....	565,03	-	727,22	-	-162,19	-22,30
+ Beneficios del inmovilizado e ingresos excepcionales.....	164,19	-	554,16	-	-389,97	-70,37
- Pérdidas procedentes del inmovilizado y gastos excepcionales..	198,28	-	319,13	-	-120,85	-37,87
± Variación provisiones del inmovilizado inmaterial, material y cartera de control.....	-0,80	-	9,15	-	-9,95	-108,74
Resultado antes de impuestos.....	530,14	-	971,40	-	-441,26	-45,43
± Impuesto sobre sociedades.....	-1.087,86	-	-1.299,82	-	211,96	16,31
Resultado del ejercicio.....	-557,72	-	-328,42	-	-229,30	-69,82

Cuadro de financiación

Fondos carentes de personalidad jurídica

Aplicaciones	Miles de euros		Orígenes	Miles de euros	
	2007	2006		2007	2006
Recursos aplicados en las operaciones.....	556,92	423,13	Recursos procedentes de las operaciones.....	-	-
Gastos establecimiento y formalización de deudas.....	-	-	Aportaciones de accionistas.....	-	25.684,71
Adquisiciones de inmovilizado o traspasos del corto plazo.....	-	-	Ampliaciones de capital.....	-	25.684,71
Inmovilizaciones inmateriales.....	-	-	Compensaciones de pérdidas.....	-	-
Inmovilizaciones materiales.....	-	-	Subvenciones de capital.....	-	-
Inmovilizaciones financieras.....	-	-	Deudas a largo plazo o traspasos del corto plazo.....	77,95	180,78
Adquisiciones de acciones propias.....	-	-	Empréstitos y otros pasivos análogos.....	-	-
Deudores por operaciones de tráfico a largo plazo.....	-	-	De empresas del grupo y asociadas.....	-	-
Reducciones de capital.....	-	-	Otras deudas.....	77,95	180,78
Dividendos.....	75,00	-	Enajenación de inmovilizado.....	-	168,56
Cancelación o traspaso a corto plazo de deuda a largo plazo.....	820,59	46,32	Inmovilizaciones inmateriales.....	-	-
Empréstitos y otros pasivos análogos.....	-	-	Inmovilizaciones materiales.....	-	168,56
De empresas del grupo y asociadas.....	-	-	Inmovilizaciones financieras.....	-	-
Otras deudas.....	768,74	-	Enajenación de acciones propias.....	-	-
Administraciones Públicas a largo plazo.....	51,85	46,32	Cancelación anticipada o traspaso a corto plazo de inmovilizaciones financieras.....	-	-
Provisiones para riesgos y gastos.....	-	-	Empresas del grupo y asociadas.....	-	-
Otras.....	-	0,01	Administraciones Públicas a largo plazo.....	-	-
			Otras inversiones financieras.....	-	-
			Cancelación anticipada o traspaso a c.p. de deudores a l.p. por operaciones de tráfico.....	-	-
			Otros.....	-	-
Total Aplicaciones.....	1.452,51	469,46	Total Orígenes.....	77,95	26.034,05
Aumento de capital circulante.....	-	25.564,59	Disminución de capital circulante.....	1.374,56	-

Resultado de las operaciones
Fondos carentes de personalidad jurídica

Miles de euros

Concepto	2007	2006
Resultado contable del ejercicio.....	-557,72	-328,42
Más		
Dotaciones a las amortizaciones y provisiones de inmovilizado.....	0,80	2,43
Dotación a la provisión para riesgos y gastos.....	-	-
Gastos derivados de intereses diferidos.....	-	-
Amortización de gastos de formalización de deudas.....	-	-
Diferencias de cambio negativas.....	-	-
Pérdidas en enajenación de inmovilizado.....	-	-
Impuesto sobre sociedades diferido en el ejercicio.....	-	52,35
Otros.....	-	-
Menos		
Excesos de provisiones de inmovilizado.....	-	-
Excesos de provisiones para riesgos y gastos.....	-	0,33
Ingresos derivados de intereses diferidos.....	-	-
Diferencias de cambio positivas.....	-	-
Beneficios en la enajenación de inmovilizado.....	-	147,23
Subvenciones de capital traspasadas al resultado del ejercicio.....	-	-
Impuestos sobre sociedades anticipado en el ejercicio o crédito impositivo generado por compensación de pérdidas.....	-	-
Otros.....	-	1,93
Resultado generado o aplicado por las operaciones.....	-556,92	-423,13

Variación del capital circulante
Fondos carentes de personalidad jurídica

Miles de euros

Concepto	Aumentos		Disminuciones	
	2007	2006	2007	2006
Accionistas por desembolsos exigidos.....	-	-	-	-
Existencias.....	-	-	-	-
Deudores.....	-	2.238,61	11.136,92	-
Acreedores y provisiones para riesgos y gastos a corto plazo.....	1.235,02	-	-	2.039,23
Inversiones financieras temporales.....	-	22.617,62	654,33	-
Acciones propias.....	-	-	-	-
Tesorería.....	9.181,67	2.747,59	-	-
Ajustes por periodificación.....	-	-	-	-
Total.....	10.416,69	27.603,82	11.791,25	2.039,23
Variación del capital circulante.....	-	25.564,59	1.374,56	-

Indicadores económico-financieros

Fondos carentes de personalidad jurídica

Concepto	2007	2006
Situación financiera		
Liquidez (%): ((Activo circulante - Existencias) / Pasivo circulante) x 100.....	2.799,52	2.328,72
Solvencia técnica (%): (Activo circulante / Pasivo circulante) x 100.....	2.799,52	2.328,72
Endeudamiento (%): (Exigible a corto y largo plazo / Fondos propios) x 100.....	6,24	7,26
Cobertura del inmovilizado (%): (Recursos permanentes / Activo fijo) x 100.....	416,25	419,14
Endeudamiento a corto plazo (%): (Pasivo circulante / Fondos propios) x 100.....	2,91	3,54
Financiación bancaria sobre recursos ajenos (%): (Deudas con entidades de crédito / Exigible a corto y largo plazo) x 100.....	-	-
Estructura		
Gastos financieros sobre cifra de negocios (%): (Gastos financieros / Importe neto de la cifra de negocios) x 100.....	-	-
Subvenciones sobre cifra de negocios (%): (Subvenciones a la explotación / Importe neto de la cifra de negocios) x 100.....	-	-
Inmovilizado sobre total activo (%): (Inmovilizado / Total activo) x 100.....	0,01	0,01
Fondos propios sobre total pasivo (%): (Fondos propios / Total pasivo) x 100.....	94,11	93,23
Rentabilidad		
Margen bruto de explotación (%): (Resultado bruto de explotación / Importe neto de la cifra de negocios) x 100.....	-	-
Rentabilidad económica (%): (Resultado antes de impuestos + Gastos financieros / Total activo) x 100.....	0,26	0,56
Rentabilidad financiera (%): (Resultado después de impuestos / Fondos propios) x 100.....	-0,29	-0,17
Dividendos sobre fondos propios (%): (Dividendos / Fondos propios) x100.....	-	0,04
Productividad		
Inmovilizado en explotación por empleado (Miles de euros): Inmovilizaciones materiales / Plantilla media activa.....	-	-
Cifra de negocios por empleado (Miles de euros): Importe neto de la cifra de negocios / Plantilla media activa.....	-	-
Coste medio de personal (Miles de euros): Gastos de personal / Plantilla media activa.....	-	-
Beneficios por empleado (Miles de euros): Resultado después de impuestos / Plantilla media activa.....	-	-

Distribucion de personal**Fondos carentes de personalidad jurídica**

Plantilla media

Categorías	2007		2006	
	Personal fijo	Personal eventual	Personal fijo	Personal eventual
Directivos, técnicos y similares.....	-	-	-	-
Administrativos y auxiliares.....	-	-	-	-
Obreros y subalternos.....	-	-	-	-
TOTAL	-	-	-	-



**5.5.4. EN FUNCIÓN DE LOS
RESULTADOS**



EMPRESAS CON BENEFICIOS

ENTIDADES TRATADAS

ABRA INDUSTRIAL, S.A.	COLONIZACION Y TRANSFORMACION AGRARIA, S.A. (CYTASA)
AENA DESARROLLO INTERNACIONAL, S.A. (AENA INTERNACIONAL)	COMERCIAL DEL FERROCARRIL, S.A. (COMFERSA)
AGENCIA EFE, S.A. (EFE)	COMPAÑIA DE LOS FERROCARRILES DE MADRID A ZARAGOZA Y ALICANTE, S.A. (EN LIQUIDACION)
AGUAS DE LA CUENCA DEL EBRO, S.A. (ACESA)	COMPAÑIA DEL FERROCARRIL CENTRAL DE ARAGON, S.A. (EN LIQUIDACION)
AGUAS DE LA CUENCA DEL GUADALQUIVIR, S.A. (AQUAVIR)	COMPAÑIA ESPAÑOLA DE FINANCIACION DEL DESARROLLO COFIDES, S.A. (COFIDES)
AGUAS DE LA CUENCA DEL NORTE, S.A. (ACUANORTE)	COMPAÑIA ESPAÑOLA DE REAFIANZAMIENTO, S.A. (CERSA)
AGUAS DE LA CUENCA DEL SEGURA, S.A. (ACSEGURA)	COMPAÑIA ESPAÑOLA DE TABACO EN RAMA, S.A. (CETARSA)
AGUAS DE LA CUENCA DEL TAJO, S.A.	COMPAÑIA GENERAL ESPAÑOLA DE AFRICA
AGUAS DEL DUERO, S.A. (ADSA)	CONSORCIO DE LA ZONA FRANCA DE CÁDIZ (ZONA FRANCA CÁDIZ)
AGUAS DEL JÚCAR, S.A., SOCIEDAD UNIPERSONAL	CONSORCIO DE LA ZONA FRANCA DE VIGO
APARCAMIENTOS SUBTERRANEOS DE VIGO, S.L.	CONSORCIO INTERNACIONAL DE ASEGURADORAS DE CRÉDITO, S.A. (CIAC)
ASTILLEROS ESPAÑOLES, S.A. (EN LIQUIDACIÓN) (AES)	CORREO HÍBRIDO, S.A.
ASTURIANA DE SERVICIOS PORTUARIOS,S.L.U. (ASP)	CORREOS TELECOM, S.A.
AUTORIDAD PORTUARIA DE ALICANTE	DEFEX, S.A.
AUTORIDAD PORTUARIA DE ALMERÍA	DISEÑO Y TECNOLOGÍA MICROELECTRÓNICA, AIE (D+T MICROELECTRÓNICA)
AUTORIDAD PORTUARIA DE AVILES	E-INFORMA, S.A.
AUTORIDAD PORTUARIA DE BAHIA DE CADIZ (PUERTO BAHÍA DE CÁDIZ)	EFE NEWS SERVICES, INC.
AUTORIDAD PORTUARIA DE BALEARES	EFEAGRO, S.A.
AUTORIDAD PORTUARIA DE BARCELONA	EFEGESTION, S.A. (EFEGESTION)
AUTORIDAD PORTUARIA DE BILBAO	EMPRESA DE TRANSFORMACION AGRARIA, S.A. (TRAGSA)
AUTORIDAD PORTUARIA DE CARTAGENA	EMPRESA NACIONAL DE INNOVACION, S.A. (ENISA)
AUTORIDAD PORTUARIA DE CASTELLON (PORTCASTELLO)	EMPRESA NACIONAL DE RESIDUOS RADIACTIVOS, S.A. (ENRESA)
AUTORIDAD PORTUARIA DE CEUTA (A.P. DE CEUTA)	EMPRESA PARA LA GESTION DE RESIDUOS INDUSTRIALES, S.A. (EMGRISA)
AUTORIDAD PORTUARIA DE FERROL-SAN CIPRIAN	ENAJENACION DE MATERIALES FERROVIARIOS, S.A. (EMFESA)
AUTORIDAD PORTUARIA DE GIJON	ENUSA INDUSTRIAS AVANZADAS, S.A.
AUTORIDAD PORTUARIA DE HUELVA	ENUSA-ENWESA AIE
AUTORIDAD PORTUARIA DE LA BAHIA DE ALGECIRAS (A.P.B.A.)	ENUSEGUR, S.A.
AUTORIDAD PORTUARIA DE LA CORUÑA	ENWESA OPERACIONES, S.A.
AUTORIDAD PORTUARIA DE LAS PALMAS	EQUIPOS NUCLEARES, S.A. (ENSA)
AUTORIDAD PORTUARIA DE MALAGA	EUROPEAN BULK HANDLING INSTALLATION, S.A. (E.B.H.I.)
AUTORIDAD PORTUARIA DE MARIN Y RIA DE PONTEVEDRA	EXPRESS TRUCK, S.A. (ETSA)
AUTORIDAD PORTUARIA DE MELILLA	FABRICA NACIONAL DE MONEDA Y TIMBRE-REAL CASA DE LA MONEDA (F. N. M. T.)
AUTORIDAD PORTUARIA DE MOTRIL	FONDICO, FONDO DE CAPITAL RIESGO
AUTORIDAD PORTUARIA DE PASAJES (PUERTO PASAJES)	GERENCIA DEL SECTOR DE LA CONSTRUCCIÓN NAVAL
AUTORIDAD PORTUARIA DE SANTA CRUZ DE TENERIFE	GERENCIA URBANISTICA PORT-2000 (PORT-2000)
AUTORIDAD PORTUARIA DE SANTANDER	GESTIONES URBANISTICAS DE LA RIOJA, S.A. (GESTUR RIOJA)
AUTORIDAD PORTUARIA DE SEVILLA (PUERTO DE SEVILLA)	GRUPO CESCE SERVICIOS TECNOLÓGICOS AIE
AUTORIDAD PORTUARIA DE TARRAGONA	HIDROGUADIANA, S.A.
AUTORIDAD PORTUARIA DE VALENCIA (VALENCIAPORT)	INFOINVEST, S.A.
AUTORIDAD PORTUARIA DE VIGO (PUERTO DE VIGO)	INFORMA D&B (SERVIÇOS DE GESTÃO DE EMPRESAS), SOCIEDADE UNIPessoal, LDA
AUTORIDAD PORTUARIA DE VILLAGARCIA DE AROSA	INFORMA, D & B, S.A. (INFORMA)
AXIS PARTICIPACIONES EMPRESARIALES, SGEGR, S.A. (AXIS PARTICIPACIONES EMPRESARIALES)	INGENIERIA DE SISTEMAS PARA LA DEFENSA DE ESPAÑA, S.A. (ISDEFE)
BABCOCK WILCOX ESPAÑOLA, S.A. (B.W.E.)	INGENIERIA Y ECONOMIA DEL TRANSPORTE, S.A. (INECO)
BANESTO ENISA SEPI DESARROLLO, FONDO DE CAPITAL RIESGO DE RÉGIMEN SIMPLIFICADO	INGENIERIA Y SERVICIOS AEROSPAZIALES, S.A. (INSA)
BARCELONA HOLDING OLIMPICO, S.A. (HOLSA)	INGRUISA, S.A.
CÁLCULO Y TRATAMIENTO DE LA INFORMACIÓN, CTI, S.A. (CTI)	INMOBILIARIA DE LA ZONA FRANCA DE CÁDIZ S.L.
CENTRO INTERMODAL DE LOGISTICA, S.A. (CILSA)	INMOBILIARIA DE PROMOCIONES Y ARRIENDOS, S.A. (IMPROASA)
CENTRO PARA EL DESARROLLO TECNOLÓGICO INDUSTRIAL (CDTI)	INSTITUTO NACIONAL DE TECNOLOGÍAS DE LA COMUNICACIÓN, S.A. (INTECO)
CENTROS LOGISTICOS AEROPORTUARIOS, S.A.	LA ALMORAIMA, S.A. (LA ALMORAIMA)
CIREX, S.A.	
COFIVACASA, S.A.	
COIN ASESORES, S.A.	

ENTIDADES TRATADAS

<p>LOTERIAS Y APUESTAS DEL ESTADO (LAE)</p> <p>MERCADOS CENTRALES DE ABASTECIMIENTO DE ASTURIAS, S.A. (MERCATURIAS)</p> <p>MERCADOS CENTRALES DE ABASTECIMIENTO DE BADAJOZ, S.A. (MERCABADAJEZ)</p> <p>MERCADOS CENTRALES DE ABASTECIMIENTO DE LAS PALMAS, S.A. (MERCALASPALMAS)</p> <p>MERCADOS CENTRALES DE ABASTECIMIENTO DE MALAGA, S.A. (MERCAMALAGA)</p> <p>MERCADOS CENTRALES DE ABASTECIMIENTO, S.A. (MERCASA)</p> <p>MINAS DE ALMADEN Y ARRAYANES, S.A. (MAYASA)</p> <p>MUSEO NACIONAL DEL PRADO DIFUSIÓN, S.A.</p> <p>NAVANTIA, S.A.</p> <p>OLYMPIC MOLL, S.A.</p> <p>PARADORES DE TURISMO DE ESPAÑA, S.A. (PARADORES)</p> <p>PARQUE COMERCIAL LAS SALINAS, S.A. (LAS SALINAS)</p> <p>PARQUE EMPRESARIAL PRINCIPADO DE ASTURIAS, S.L. (PEPA, SL)</p> <p>PORTEL EIXO ATLÁNTICO, S.R.L</p> <p>PRODUCCION Y TECNOLOGIA DE PREFABRICADOS A.E.I.E. (P.T.P.)</p> <p>PROGRAMAS Y EXPLOTACIONES DE RADIODIFUSION, S.A. (PROERSA)</p> <p>PUERTO SECO DE MADRID, S.A.</p> <p>PUERTOS DEL ESTADO</p> <p>RADIO NACIONAL DE ESPAÑA, S.A. (en liquidación) (RNE)</p> <p>REDALSA, S.A.</p> <p>REMOLCADORES DEL NOROESTE, S.A. (RENOSA)</p> <p>REMOLQUES MARITIMOS, S.A. (REMASA)</p> <p>RUMASA, S.A.</p> <p>S. E. P. E.S. ENTIDAD PUBLICA EMPRESARIAL DE SUELO (S. E. P. E. S.)</p> <p>S.A. DE ELECTRÓNICA SUBMARINA (SAES)</p> <p>SADIM INVERSIONES, S.A.</p> <p>SAES CAPITAL, S.A.</p> <p>SAINSEL SISTEMAS NAVALES, S.A.U.</p> <p>SANIDAD ANIMAL Y SERVICIOS GANADEROS, S.A. (TRAGSEGA)</p> <p>SDAD. ESTATAL PARA LA EJECUCION DE PROGRAMAS Y ACTUACIONES CONMEMORATIVAS DEL V CENTENARIO DEL DESCUBRIMIENTO DE AMERICA SA (EN LIQUIDACION) (V CENTENARIO (EN LIQUIDACION))</p> <p>SEPI DESARROLLO EMPRESARIAL, S.A. (SEPIDES)</p> <p>SEPIDES GESTION S.G.E.C.R., S.A.</p> <p>SERVEI MANCOMUNAT DE PREVENCIÓ DEL PORT DE TARRAGONA, S.A. (PREVENPORT)</p> <p>SERVICIOS DOCUMENTALES DE ANDALUCIA, S.L. (SDA)</p> <p>SERVICIOS Y ESTUDIOS PARA LA NAVEGACIÓN AÉREA Y LA SEGURIDAD AERONÁUTICA, S.A. (SENASA)</p> <p>SERVIPORT ANDALUCÍA, S.A.</p> <p>SISTEMAS TECNICOS DE LOTERIAS DEL ESTADO, S.A. (S.T.L.)</p> <p>SOCIEDAD ANONIMA ESTATAL DE CAUCION AGRARIA (SAECA)</p> <p>SOCIEDAD ASTURIANA DE DIVERSIFICACIÓN MINERA, S.A. (SADIM)</p> <p>SOCIEDAD DE INFRAESTRUCTURAS Y EQUIPAMIENTOS PENITENCIARIOS, S.A. (SIEP)</p> <p>SOCIEDAD DE SALVAMENTO Y SEGURIDAD MARITIMA (SASEMAR)</p> <p>SOCIEDAD ESPAÑOLA DE ESTUDIOS PARA LA COMUNICACION FIJA A TRAVES DEL ESTRECHO DE GIBRALTAR, S.A. (SECEGSA)</p> <p>SOCIEDAD ESTATAL CANAL DE NAVARRA S.A. (CANAL DE NAVARRA)</p> <p>SOCIEDAD ESTATAL CORREOS Y TELEGRAFOS, S.A. (CORREOS Y TELEGRAFOS)</p> <p>SOCIEDAD ESTATAL DE ESTIBA Y DESESTIBA DEL PUERTO DE ALCUDIA, S.A.</p> <p>SOCIEDAD ESTATAL DE ESTIBA Y DESESTIBA DEL PUERTO DE ALGECIRAS-LA LINEA, S.A. (SESTIBALSA)</p>	<p>SOCIEDAD ESTATAL DE ESTIBA Y DESESTIBA DEL PUERTO DE ALICANTE, S.A. (SESTIBALSA)</p> <p>SOCIEDAD ESTATAL DE ESTIBA Y DESESTIBA DEL PUERTO DE ALMERIA, S.A. (SESTIALSA)</p> <p>SOCIEDAD ESTATAL DE ESTIBA Y DESESTIBA DEL PUERTO DE ARRECIFE DE LANZAROTE, S.A. (SESTIBA LANZ)</p> <p>SOCIEDAD ESTATAL DE ESTIBA Y DESESTIBA DEL PUERTO DE AVILES, S.A.</p> <p>SOCIEDAD ESTATAL DE ESTIBA Y DESESTIBA DEL PUERTO DE BARCELONA, S.A. (ESTIBARNA, S.A.)</p> <p>SOCIEDAD ESTATAL DE ESTIBA Y DESESTIBA DEL PUERTO DE BILBAO, S.A. (BILBOESTIBA)</p> <p>SOCIEDAD ESTATAL DE ESTIBA Y DESESTIBA DEL PUERTO DE CARTAGENA, S.A. (SESTICARSA)</p> <p>SOCIEDAD ESTATAL DE ESTIBA Y DESESTIBA DEL PUERTO DE CASTELLON, S.A. (SEDCAS)</p> <p>SOCIEDAD ESTATAL DE ESTIBA Y DESESTIBA DEL PUERTO DE CEUTA, S.A. (ESTIB CEUTA, S.A.)</p> <p>SOCIEDAD ESTATAL DE ESTIBA Y DESESTIBA DEL PUERTO DE FERROL, S.A. (SEYDFE)</p> <p>SOCIEDAD ESTATAL DE ESTIBA Y DESESTIBA DEL PUERTO DE GANDIA, S.A. (SEGASA)</p> <p>SOCIEDAD ESTATAL DE ESTIBA Y DESESTIBA DEL PUERTO DE GIJON, S.A. (GESTIBA)</p> <p>SOCIEDAD ESTATAL DE ESTIBA Y DESESTIBA DEL PUERTO DE HUELVA, S.A. (ESTIHUELVA)</p> <p>SOCIEDAD ESTATAL DE ESTIBA Y DESESTIBA DEL PUERTO DE IBIZA, S.A.</p> <p>SOCIEDAD ESTATAL DE ESTIBA Y DESESTIBA DEL PUERTO DE LA BAHIA DE CADIZ, S.A. (ESTIGADES)</p> <p>SOCIEDAD ESTATAL DE ESTIBA Y DESESTIBA DEL PUERTO DE MAHON, S.A.</p> <p>SOCIEDAD ESTATAL DE ESTIBA Y DESESTIBA DEL PUERTO DE MALAGA, S.A. (SESTIMA,S.A.)</p> <p>SOCIEDAD ESTATAL DE ESTIBA Y DESESTIBA DEL PUERTO DE MARIN, S.A. (SESTIMAR, S.A.)</p> <p>SOCIEDAD ESTATAL DE ESTIBA Y DESESTIBA DEL PUERTO DE MELILLA, S.A. (SESTIMESA)</p> <p>SOCIEDAD ESTATAL DE ESTIBA Y DESESTIBA DEL PUERTO DE MOTRIL, S.A. (SESTIMOSA)</p> <p>SOCIEDAD ESTATAL DE ESTIBA Y DESESTIBA DEL PUERTO DE PALMA DE MALLORCA, S.A.</p> <p>SOCIEDAD ESTATAL DE ESTIBA Y DESESTIBA DEL PUERTO DE PASAJES, S.A. (SESPA, S.A.)</p> <p>SOCIEDAD ESTATAL DE ESTIBA Y DESESTIBA DEL PUERTO DE SAGUNTO, S.A. (SESASA)</p> <p>SOCIEDAD ESTATAL DE ESTIBA Y DESESTIBA DEL PUERTO DE SANTA CRUZ DE LA PALMA, S.A. (ESTIPALMA, S.A.)</p> <p>SOCIEDAD ESTATAL DE ESTIBA Y DESESTIBA DEL PUERTO DE SANTANDER, S.A. (SESTISAN)</p> <p>SOCIEDAD ESTATAL DE ESTIBA Y DESESTIBA DEL PUERTO DE SEVILLA, S.A. (SESTISE)</p> <p>SOCIEDAD ESTATAL DE ESTIBA Y DESESTIBA DEL PUERTO DE TARRAGONA, S.A. (ESTARRACO)</p> <p>SOCIEDAD ESTATAL DE ESTIBA Y DESESTIBA DEL PUERTO DE VALENCIA, S.A. (SEVASA)</p> <p>SOCIEDAD ESTATAL DE ESTIBA Y DESESTIBA DEL PUERTO DE VIGO S.A. (S.E.E.D. DEL PUERTO DE VIGO)</p> <p>SOCIEDAD ESTATAL DE ESTIBA Y DESESTIBA DEL PUERTO DE VILLAGARCIA DE AROSA, S.A. (SESTIVA,S.A.)</p> <p>SOCIEDAD ESTATAL DE ESTIBA Y DESESTIBA DEL PUERTO DEL ROSARIO DE FUERTEVENTURA, S.A.</p> <p>SOCIEDAD ESTATAL DE GESTION DE ACTIVOS, S.A. (AGESA)</p> <p>SOCIEDAD ESTATAL DE GESTION INMOBILIARIA DE PATRIMONIO, S.A. (SEGIPSA)</p> <p>SOCIEDAD ESTATAL DE INFRAESTRUCTURAS AGRARIAS DE LA MESETA SUR, S.A. (SEIASA MESETA SUR)</p> <p>SOCIEDAD ESTATAL DE INFRAESTRUCTURAS AGRARIAS DEL NORDESTE, S.A. (SEIASA NORDESTE)</p> <p>SOCIEDAD ESTATAL DE INFRAESTRUCTURAS AGRARIAS DEL NORTE, S.A. (SEIASA NORTE)</p> <p>SOCIEDAD ESTATAL DE INFRAESTRUCTURAS AGRARIAS DEL SUR Y ESTE, S.A. (SEIASA SUR Y ESTE)</p>
---	---

ENTIDADES TRATADAS

SOCIEDAD ESTATAL DE INFRAESTRUCTURAS DEL TRANSPORTE TERRESTRE, S.A. (SEITT)
SOCIEDAD ESTATAL DE PARTICIPACIONES INDUSTRIALES (SEPI)
SOCIEDAD ESTATAL ESPAÑOLA P4R, S.A. (P4R)
SOCIEDAD ESTATAL PARA EL DESARROLLO DEL DISEÑO Y LA INNOVACION, S.A. (DDI)
SOCIEDAD ESTATAL PARA EL DESARROLLO TECNOLÓGICO DEL TURISMO, S.A. (SEDETTUR)
SOCIEDAD ESTATAL PARA LA PROMOCIÓN Y ATRACCIÓN DE INVERSIONES EXTERIORES, S.A. (INTERES)
SOCIEDAD MERCANTIL ESTATAL TELEVISIÓN ESPAÑOLA, S.A.
SOCIEDAD PARA EL DESARROLLO INDUSTRIAL DE ANDALUCIA, S.A. (SODIAN)
SOLUCIONES FERROLANAS, S.A. (SOFESA)
SUELO INDUSTRIAL DE GALICIA, S.A. (SIGALSA)
TECNOLOGIA E INVESTIGACION FERROVIARIA, S.A. (TIFSA)
TECNOLOGIAS Y SERVICIOS AGRARIOS, S.A. (TRAGSATEC)
VALENCIA PLATAFORMA INTERMODAL Y LOGISTICA, S.A. (VPI LOGISTICA)
VIGO ACTIVO SOCIEDAD DE CAPITAL RIESGO, S.A.
WORLD TRADE CENTER BARCELONA, S.A.

Balance de situación

Entidades con beneficios

Activo	2007		2006		Variación	
	Miles de euros	Porcentaje	Miles de euros	Porcentaje	Absoluta	Porcentual
Accionistas (socios) por desembolsos no exigidos.....	248.730,84	0,46	51.006,29	0,15	197.724,55	387,65
Inmovilizado.....	27.831.677,31	51,16	19.619.772,40	55,88	8.211.904,91	41,86
Gastos de establecimiento.....	3.478,87	0,01	9.534,16	0,03	-6.055,29	-63,51
Inmovilizaciones inmateriales.....	261.226,42	0,48	276.403,61	0,79	-15.177,19	-5,49
Inmovilizaciones materiales.....	17.389.561,72	31,96	14.563.615,92	41,47	2.825.945,80	19,40
Inmovilizaciones financieras.....	6.495.239,76	11,94	3.845.185,75	10,95	2.650.054,01	68,92
Acciones propias a largo plazo.....	94,04	-	0,02	-	94,02	470.100,00
Deudores a largo plazo.....	3.682.076,50	6,77	925.032,94	2,64	2.757.043,56	298,05
Gastos a distribuir en varios ejercicios.....	62.618,07	0,12	30.480,11	0,09	32.137,96	105,44
Activo circulante.....	26.254.993,55	48,26	15.403.564,77	43,88	10.851.428,78	70,45
Accionistas por desembolsos exigidos.....	-	-	-	-	-	-
Existencias.....	2.253.482,26	4,14	1.394.819,80	3,97	858.662,46	61,56
Deudores.....	5.455.747,07	10,03	3.786.717,21	10,79	1.669.029,86	44,08
Inversiones financieras temporales.....	11.917.644,15	21,90	4.741.464,66	13,51	7.176.179,49	151,35
Acciones propias a corto plazo.....	-	-	-	-	-	-
Tesorería.....	6.613.964,88	12,16	5.466.831,03	15,57	1.147.133,85	20,98
Ajustes por periodificación.....	14.155,19	0,03	13.732,07	0,04	423,12	3,08
Total.....	54.398.019,77	100,00	35.104.823,57	100,00	19.293.196,20	54,96

Pasivo	2007		2006		Variación	
	Miles de euros	Porcentaje	Miles de euros	Porcentaje	Absoluta	Porcentual
Fondos propios.....	24.346.248,67	44,76	20.230.610,58	57,63	4.115.638,09	20,34
Capital suscrito, reservas y resultados ejercicios anteriores.....	19.602.699,43	36,04	16.694.769,05	47,56	2.907.930,38	17,42
Pérdidas y ganancias.....	4.743.549,24	8,72	3.535.841,53	10,07	1.207.707,71	34,16
Ingresos a distribuir en varios ejercicios.....	4.303.666,54	7,91	3.540.221,33	10,08	763.445,21	21,56
Provisiones para riesgos y gastos a largo plazo.....	7.235.959,34	13,30	2.694.703,93	7,68	4.541.255,41	168,53
Acreeedores a largo plazo.....	7.172.117,85	13,18	2.807.262,36	8,00	4.364.855,49	155,48
Obligaciones y otros valores negociables.....	90.151,82	0,17	-	-	90.151,82	-
Deudas con entidades de crédito.....	1.913.857,44	3,52	1.493.557,89	4,25	420.299,55	28,14
Deudas con empresas del grupo y asociadas.....	215.728,91	0,40	125.036,12	0,36	90.692,79	72,53
Otras deudas a largo plazo.....	4.952.379,68	9,10	1.188.668,35	3,39	3.763.711,33	316,63
Acreeedores a corto plazo.....	11.290.723,91	20,76	5.746.328,96	16,37	5.544.394,95	96,49
Obligaciones y otros valores negociables.....	247,95	-	-	-	247,95	-
Deudas con entidades de crédito.....	263.089,41	0,48	291.075,35	0,83	-27.985,94	-9,61
Deudas con empresas del grupo y asociadas.....	1.697.435,01	3,12	409.180,65	1,17	1.288.254,36	314,84
Otras deudas a corto plazo.....	9.295.158,33	17,10	5.018.460,04	14,29	4.276.698,29	85,22
Ajustes por periodificación.....	34.793,21	0,06	27.612,92	0,08	7.180,29	26,00
Provisiones para riesgos y gastos a corto plazo.....	49.303,46	0,09	85.696,41	0,24	-36.392,95	-42,47
Total.....	54.398.019,77	100,00	35.104.823,57	100,00	19.293.196,20	54,96

Cuenta de pérdidas y ganancias

Entidades con beneficios

Concepto	2007		2006		Variación	
	Miles de euros	Porcentaje	Miles de euros	Porcentaje	Absoluta	Porcentual
Ventas netas, prestación de servicios y otros ingresos de explotación.....	19.746.613,55	95,31	17.644.398,09	97,80	2.102.215,46	11,91
± Variación existencias de productos terminados y en curso de fabricación.....	74.075,20	0,36	27.514,13	0,15	46.561,07	169,23
+ Trabajos efectuados por la empresa para su inmovilizado.....	25.284,50	0,12	19.427,91	0,11	5.856,59	30,15
+ Subvenciones a la explotación.....	871.550,34	4,21	349.292,99	1,94	522.257,35	149,52
Valor de la producción.....	20.717.523,59	100,00	18.040.633,12	100,00	2.676.890,47	14,84
- Consumo de mercaderías, materias primas y otras materias consumibles.....	8.015.074,89	38,68	7.249.084,88	40,18	765.990,01	10,57
- Gastos externos y de explotación.....	4.584.200,45	22,13	3.302.788,04	18,31	1.281.412,41	38,80
Valor añadido de la empresa.....	8.118.248,25	39,19	7.488.760,20	41,51	629.488,05	8,41
- Gastos de personal.....	4.042.828,52	19,52	3.630.786,02	20,13	412.042,50	11,35
Resultado bruto de explotación.....	4.075.419,73	19,67	3.857.974,18	21,38	217.445,55	5,64
- Dotación para amortizaciones de inmovilizado.....	597.950,87	2,89	558.243,02	3,09	39.707,85	7,11
- Dotación al fondo de reversión.....	2.805,30	0,01	2.092,37	0,01	712,93	34,07
± Insolvencias de crédito y variación provisiones de tráfico.....	-14.792,98	-0,07	47.472,41	0,26	-62.265,39	-131,16
Resultado neto de explotación.....	3.459.870,58	16,70	3.345.111,20	18,54	114.759,38	3,43
+ Ingresos financieros.....	2.192.248,27	10,58	424.491,28	2,35	1.767.756,99	416,44
- Gastos financieros.....	217.505,29	1,05	116.296,33	0,64	101.208,96	87,03
± Dotaciones para amortizaciones y provisiones financieras.....	-36.202,63	-0,17	-3.735,51	-0,02	-32.467,12	-869,15
Resultado de las actividades ordinarias.....	5.398.410,93	26,06	3.649.570,64	20,23	1.748.840,29	47,92
+ Beneficios del inmovilizado e ingresos excepcionales.....	591.640,64	2,85	443.771,09	2,46	147.869,55	33,32
- Pérdidas procedentes del inmovilizado y gastos excepcionales..	368.386,81	1,78	223.797,28	1,24	144.589,53	64,61
± Variación provisiones del inmovilizado inmaterial, material y cartera de control.....	-197.044,88	-0,95	-16.245,36	-0,09	-180.799,52	-1.112,93
Resultado antes de impuestos.....	5.424.619,88	26,18	3.853.299,09	21,36	1.571.320,79	40,78
± Impuesto sobre sociedades.....	-681.070,64	-3,28	-317.457,56	-1,76	-363.613,08	-114,54
Resultado del ejercicio.....	4.743.549,24	22,90	3.535.841,53	19,60	1.207.707,71	34,16

Cuadro de financiación

Entidades con beneficios

Aplicaciones	Miles de euros		Orígenes	Miles de euros	
	2007	2006		2007	2006
Recursos aplicados en las operaciones.....	-	-	Recursos procedentes de las operaciones.....	4.670.343,22	4.249.414,12
Gastos establecimiento y formalización de deudas.....	2.839,03	8.172,36	Aportaciones de accionistas.....	1.823.186,48	2.116.955,64
Adquisiciones de inmovilizado o traspasos del corto plazo.....	8.273.487,72	3.372.746,68	Ampliaciones de capital.....	1.816.283,48	2.023.708,04
Inmovilizaciones inmateriales.....	64.368,36	53.069,49	Compensaciones de pérdidas.....	6.903,00	93.247,60
Inmovilizaciones materiales.....	2.978.107,01	2.649.267,91	Subvenciones de capital.....	615.411,88	711.228,56
Inmovilizaciones financieras.....	5.231.012,35	670.409,28	Deudas a largo plazo o traspasos del corto plazo.....	1.997.950,46	941.783,96
Adquisiciones de acciones propias.....	22.436,61	-	Empréstitos y otros pasivos análogos.....	104.691,90	246.171,30
Deudores por operaciones de tráfico a largo plazo.....	1.534.880,60	362.232,84	De empresas del grupo y asociadas.....	55.965,68	56.763,79
Reducciones de capital.....	112.490,65	11.311,05	Otras deudas.....	1.837.292,88	638.848,87
Dividendos.....	2.929.853,24	2.523.505,07	Enajenación de inmovilizado.....	5.299.667,87	325.594,67
Cancelación o traspaso a corto plazo de deuda a largo plazo.....	300.754,01	428.805,01	Inmovilizaciones inmateriales.....	2.951,81	1.756,63
Empréstitos y otros pasivos análogos.....	54.493,70	125.362,58	Inmovilizaciones materiales.....	140.956,02	244.620,81
De empresas del grupo y asociadas.....	20.042,52	105.781,46	Inmovilizaciones financieras.....	5.155.760,04	79.217,23
Otras deudas.....	223.043,25	195.634,78	Enajenación de acciones propias.....	-	-
Administraciones Públicas a largo plazo.....	3.174,54	2.026,19	Cancelación anticipada o traspaso a corto plazo de inmovilizaciones financieras.....	175.786,89	224.891,45
Provisiones para riesgos y gastos.....	290.366,76	402.746,03	Empresas del grupo y asociadas.....	27.944,90	16.914,23
Otras.....	97.248,70	55.186,02	Administraciones Públicas a largo plazo.....	34.432,47	14.881,96
			Otras inversiones financieras.....	113.409,52	193.095,26
			Cancelación anticipada o traspaso a c.p. de deudores a l.p. por operaciones de tráfico.....	284.316,59	197.646,79
			Otros.....	198.282,43	344.346,88
Total Aplicaciones.....	13.564.357,32	7.164.705,06	Total Orígenes.....	15.064.945,82	9.111.862,07
Aumento de capital circulante.....	1.500.588,50	1.947.157,01	Disminución de capital circulante.....	-	-

Resultado de las operaciones
Entidades con beneficios

Miles de euros

Concepto	2007	2006
Resultado contable del ejercicio.....	4.743.549,24	3.535.841,53
Más		
Dotaciones a las amortizaciones y provisiones de inmovilizado.....	733.270,15	606.327,88
Dotación a la provisión para riesgos y gastos.....	716.875,69	360.261,07
Gastos derivados de intereses diferidos.....	1.580,35	1.097,93
Amortización de gastos de formalización de deudas.....	200,01	320,61
Diferencias de cambio negativas.....	-	-
Pérdidas en enajenación de inmovilizado.....	16.131,78	81.137,05
Impuesto sobre sociedades diferido en el ejercicio.....	27,38	79,04
Otros.....	17.480,57	19.735,68
Menos		
Excesos de provisiones de inmovilizado.....	38.638,55	27.900,03
Excesos de provisiones para riesgos y gastos.....	73.458,71	73.030,22
Ingresos derivados de intereses diferidos.....	10.841,30	1.776,87
Diferencias de cambio positivas.....	777,13	416,15
Beneficios en la enajenación de inmovilizado.....	1.223.689,87	95.259,37
Subvenciones de capital traspasadas al resultado del ejercicio.....	136.365,49	127.009,14
Impuestos sobre sociedades anticipado en el ejercicio o crédito impositivo generado por compensación de pérdidas.....	27.537,03	2.355,46
Otros.....	47.463,87	27.639,43
Resultado generado o aplicado por las operaciones.....	4.670.343,22	4.249.414,12

Variación del capital circulante
Entidades con beneficios

Miles de euros

Concepto	Aumentos		Disminuciones	
	2007	2006	2007	2006
Accionistas por desembolsos exigidos.....	-	-	-	73,95
Existencias.....	415.619,75	-	-	91.064,39
Deudores.....	1.038.762,47	859.348,97	-	-
Acreedores y provisiones para riesgos y gastos a corto plazo.....	-	-	3.149.073,11	449.206,76
Inversiones financieras temporales.....	2.678.616,62	261.767,10	-	-
Acciones propias.....	-	-	-	403,00
Tesorería.....	516.297,87	1.371.023,46	-	-
Ajustes por periodificación.....	364,90	-	-	4.234,42
Total.....	4.649.661,61	2.492.139,53	3.149.073,11	544.982,52
Variación del capital circulante.....	1.500.588,50	1.947.157,01	-	-

Indicadores económico-financieros

Entidades con beneficios

Concepto	2007	2006
Situación financiera		
Liquidez (%): ((Activo circulante - Existencias) / Pasivo circulante) x 100.....	211,65	240,20
Solvencia técnica (%): (Activo circulante / Pasivo circulante) x 100.....	231,53	264,12
Endeudamiento (%): (Exigible a corto y largo plazo / Fondos propios) x 100.....	75,83	42,28
Cobertura del inmovilizado (%): (Recursos permanentes / Activo fijo) x 100.....	153,00	148,58
Endeudamiento a corto plazo (%): (Pasivo circulante / Fondos propios) x 100.....	46,58	28,83
Financiación bancaria sobre recursos ajenos (%): (Deudas con entidades de crédito / Exigible a corto y largo plazo) x 100.....	11,79	20,86
Estructura		
Gastos financieros sobre cifra de negocios (%): (Gastos financieros / Importe neto de la cifra de negocios) x 100.....	1,12	0,67
Subvenciones sobre cifra de negocios (%): (Subvenciones a la explotación / Importe neto de la cifra de negocios) x 100.....	4,47	2,01
Inmovilizado sobre total activo (%): (Inmovilizado / Total activo) x 100.....	51,16	55,89
Fondos propios sobre total pasivo (%): (Fondos propios / Total pasivo) x 100.....	44,76	57,63
Rentabilidad		
Margen bruto de explotación (%): (Resultado bruto de explotación / Importe neto de la cifra de negocios) x 100.....	20,90	22,17
Rentabilidad económica (%): (Resultado antes de impuestos + Gastos financieros / Total activo) x 100.....	10,37	11,31
Rentabilidad financiera (%): (Resultado después de impuestos / Fondos propios) x 100.....	19,48	17,48
Dividendos sobre fondos propios (%): (Dividendos / Fondos propios) x 100.....	11,28	13,59
Productividad		
Inmovilizado en explotación por empleado (Miles de euros): Inmovilizaciones materiales / Plantilla media activa.....	138,77	122,24
Cifra de negocios por empleado (Miles de euros): Importe neto de la cifra de negocios / Plantilla media activa.....	155,57	146,05
Coste medio de personal (Miles de euros): Gastos de personal / Plantilla media activa.....	32,26	30,48
Beneficios por empleado (Miles de euros): Resultado después de impuestos / Plantilla media activa.....	37,85	29,68

Distribucion de personal**Entidades con beneficios**

Plantilla media

Categorías	2007		2006	
	Personal fijo	Personal eventual	Personal fijo	Personal eventual
Directivos, técnicos y similares.....	13.470	5.278	13.754	6.005
Administrativos y auxiliares.....	15.268	2.733	13.832	1.855
Obreros y subalternos.....	63.343	25.223	55.620	28.075
TOTAL.....	92.081	33.234	83.206	35.935



EMPRESAS CON PÉRDIDAS

ENTIDADES TRATADAS

ADMINISTRADOR DE INFRAESTRUCTURAS FERROVIARIAS (ADIF)	SOCIEDAD ESTATAL DE CONMEMORACIONES CULTURALES, S.A.
AEROPUERTOS ESPAÑOLES Y NAVEGACION AEREA (AENA)	SOCIEDAD ESTATAL PARA EXPOSICIONES INTERNACIONALES, S.A.
AGRUMINSA, S.A.	SOCIEDAD ESTATAL PARA LA ACCIÓN CULTURAL EN EL EXTERIOR, S.A. (SEACEX)
AGUAS DE LAS CUENCAS MEDITERRANEAS, S.A. (ACUAMED)	SOCIEDAD ESTATAL PARA LA GESTIÓN DE LA INNOVACIÓN Y LAS TECNOLOGÍAS TURÍSTICAS, S.A. (SEGITUR)
AHV-ENSIDESA CAPITAL, S.A. (AHV-ENSIDESA CAPITAL)	SOCIEDAD GENERAL DE LAS BAHÍAS DE CÁDIZ Y ALGECIRAS, S.A. (SOGEBAC, S.A.)
ALCOHOLES NUÑEZ, S.L.	SOCIEDAD MERCANTIL ESTATAL RADIO NACIONAL DE ESPAÑA, S.A.
ALIMENTOS Y ACEITES, S.A. (ALYCESA)	SOCIEDAD PARA EL DESARROLLO INDUSTRIAL DE EXTREMADURA, S.A. (SODIEX)
APARCAMIENTO ZONA FRANCA S.L. (AZF)	SOCIEDAD PÚBLICA DE ALQUILER, S.A.
APROTEC, S.A.	SUELO EMPRESARIAL DEL ATLÁNTICO, S.L.
CENTRO MINERO DE PENOUTA, S.A.	TECNOLOGIA, ARQUITECTURA Y SISTEMAS, S.A. (TARSIS)
CHRONOEXPRÉS, S.A.	TECONMA, S.A.
CONSORCIO DE LA ZONA FRANCA DE GRAN CANARIA	TELEVISION ESPAÑOLA, S.A. (en liquidación) (TVE)
CONSORCIO PARA LA CONSTRUCCIÓN DEL AUDITORIO DE MÚSICA DE MÁLAGA	VIÑEDOS ESPAÑOLES, S.L.
CONSORCIO VALENCIA 2007	WORLD TRADE CENTER MÁLAGA, S.A. (WTCM)
CORPORACIÓN ALIMENTARIA QUALITY, S.A.	
CORPORACIÓN DE RADIO Y TELEVISIÓN ESPAÑOLA, S.A. (CORPORACIÓN RTVE)	
DECYPAR, S.A. (DECYPAR)	
DEPURADORA DEL BAIX LLOBREGAT, S.A. (DEPURBAIX)	
DESGASIFICACION Y LIMPIEZA DE TANQUES, S.A., EN LIQUIDACIÓN (DELTA)	
DESORCIÓN TÉRMICA, S.A. (DESOTERMIA)	
EMPRESA DE TRANSFORMAÇÕES AGRARIAS, S.A. (TRAPSA)	
ENTE PUBLICO DE RADIOTELEVISION ESPAÑOLA (en liquidación) (RTVE)	
ENTIDAD PÚBLICA EMPRESARIAL RED.ES (RED.ES)	
EQUIPAMIENTO DE ESPACIOS Y ESTACIONES, S.A. (EQUIDESA)	
EQUIPOS TERMOMETÁLICOS, S.A. (E.T.M.)	
ETSA DOI SRL	
EXPASA AGRICULTURA Y GANADERÍA, S.A. (EXPASA)	
EXPOAGUA ZARAGOZA 2008, SOCIEDAD ANÓNIMA	
FERROCARRILES DE VIA ESTRECHA (FEVE)	
FONDO DE LIQUIDACIÓN ASICA (SAECA FONDO ASICA)	
FONDO EURO-ICO, FONDO DE CAPITAL RIESGO	
HIPÓDROMO DE LA ZARZUELA, S.A.	
HULLERAS DEL NORTE S.A. (HUNOSA)	
INFORMA COLOMBIA, S.A.	
INFORMA DEL PERÚ, S.A.	
INFRAESTRUCTURAS Y EQUIPAMIENTOS HISPALENSES, S.A. (INFEHSA)	
INIEXPORT, S.A.	
INSTITUTO PARA LA DIVERSIFICACION Y AHORRO DE LA ENERGIA (IDAE)	
IZAR CONSTRUCCIONES NAVALES, S.A. (EN LIQUIDACIÓN) (IZAR)	
MERCADOS CENTRALES DE ABASTECIMIENTO DE ALGECIRAS, S.A. (MERCALGECIRAS)	
MOLYPHARMA, S.A.	
PRERREDUCIDOS INTEGRADOS DEL SUROESTE DE ESPAÑA, S.A. (PRESUR)	
PRODUCCIONES DE CONTENIDOS AUDIOVISUALES DE TELEVISIÓN ESPAÑOLA, S.A. (PROCASA)	
QUALITY FISH INDUSTRIAS PESQUERAS, S.A.	
QUALITY FOOD INDUSTRIA ALIMENTARIA, S.A.U.	
QUALITY SERVICE GESTIÓN DE SERVICIOS INTEGRALES, S.A.U. (QUALITY SERVICE G.S.I., S.A.U)	
RED IBEROAMERICANA DE LOGÍSTICA Y COMERCIO, S.A. (RILCO)	
REICASTRO, S.A.	
RENFE-OPERADORA	

Balance de situación

Entidades con pérdidas

Activo	2007		2006		Variación	
	Miles de euros	Porcentaje	Miles de euros	Porcentaje	Absoluta	Porcentual
Accionistas (socios) por desembolsos no exigidos.....	1.097,25	-	201.756,30	0,32	-200.659,05	-99,46
Inmovilizado.....	47.283.093,95	81,16	46.002.518,55	72,09	1.280.575,40	2,78
Gastos de establecimiento.....	62.799,34	0,11	60.357,58	0,09	2.441,76	4,05
Inmovilizaciones inmateriales.....	439.457,25	0,75	359.531,43	0,56	79.925,82	22,23
Inmovilizaciones materiales.....	41.493.585,54	71,23	36.566.241,02	57,31	4.927.344,52	13,48
Inmovilizaciones financieras.....	5.100.516,63	8,75	7.931.099,52	12,43	-2.830.582,89	-35,69
Acciones propias a largo plazo.....	-	-	-	-	-	-
Deudores a largo plazo.....	186.735,19	0,32	1.085.289,00	1,70	-898.553,81	-82,79
Gastos a distribuir en varios ejercicios.....	2.417,36	-	35.942,94	0,06	-33.525,58	-93,27
Activo circulante.....	10.978.946,59	18,84	17.566.039,63	27,53	-6.587.093,04	-37,50
Accionistas por desembolsos exigidos.....	59.585,54	0,10	-	-	59.585,54	-
Existencias.....	413.858,46	0,71	845.455,79	1,33	-431.597,33	-51,05
Deudores.....	5.090.767,48	8,74	6.026.713,60	9,45	-935.946,12	-15,53
Inversiones financieras temporales.....	4.011.360,45	6,88	8.824.484,52	13,82	-4.813.124,07	-54,54
Acciones propias a corto plazo.....	-	-	-	-	-	-
Tesorería.....	1.387.555,97	2,38	1.860.643,43	2,92	-473.087,46	-25,43
Ajustes por periodificación.....	15.818,69	0,03	8.742,29	0,01	7.076,40	80,94
Total.....	58.265.555,15	100,00	63.806.257,42	100,00	-5.540.702,27	-8,68

Pasivo	2007		2006		Variación	
	Miles de euros	Porcentaje	Miles de euros	Porcentaje	Absoluta	Porcentual
Fondos propios.....	18.199.109,97	31,23	13.596.768,10	21,31	4.602.341,87	33,85
Capital suscrito, reservas y resultados ejercicios anteriores.....	19.304.618,19	33,12	16.058.933,33	25,16	3.245.684,86	20,21
Pérdidas y ganancias.....	-1.105.508,22	-1,89	-2.462.165,23	-3,85	1.356.657,01	55,10
Ingresos a distribuir en varios ejercicios.....	8.755.893,50	15,03	8.742.191,97	13,70	13.701,53	0,16
Provisiones para riesgos y gastos a largo plazo.....	3.345.428,74	5,74	7.804.211,89	12,23	-4.458.783,15	-57,13
Acreedores a largo plazo.....	17.127.598,33	29,40	19.710.878,17	30,90	-2.583.279,84	-13,11
Obligaciones y otros valores negociables.....	3.000.000,00	5,15	4.481.062,73	7,02	-1.481.062,73	-33,05
Deudas con entidades de crédito.....	13.838.087,04	23,75	12.121.180,59	19,00	1.716.906,45	14,16
Deudas con empresas del grupo y asociadas.....	75.834,42	0,13	118.707,44	0,19	-42.873,02	-36,12
Otras deudas a largo plazo.....	213.676,87	0,37	2.989.927,41	4,69	-2.776.250,54	-92,85
Acreedores a corto plazo.....	10.175.234,52	17,46	13.362.638,50	20,94	-3.187.403,98	-23,85
Obligaciones y otros valores negociables.....	1.419.561,88	2,44	1.593.362,63	2,50	-173.800,75	-10,91
Deudas con entidades de crédito.....	1.341.177,97	2,30	2.381.572,94	3,73	-1.040.394,97	-43,69
Deudas con empresas del grupo y asociadas.....	1.745.135,32	3,00	3.484.971,05	5,46	-1.739.835,73	-49,92
Otras deudas a corto plazo.....	5.566.264,91	9,54	5.811.138,40	9,11	-244.873,49	-4,21
Ajustes por periodificación.....	103.094,44	0,18	91.593,48	0,14	11.500,96	12,56
Provisiones para riesgos y gastos a corto plazo.....	662.290,09	1,14	589.568,79	0,92	72.721,30	12,33
Total.....	58.265.555,15	100,00	63.806.257,42	100,00	-5.540.702,27	-8,68

Cuenta de pérdidas y ganancias

Entidades con pérdidas

Concepto	2007		2006		Variación	
	Miles de euros	Porcentaje	Miles de euros	Porcentaje	Absoluta	Porcentual
Ventas netas, prestación de servicios y otros ingresos de explotación.....	7.847.670,83	89,61	8.616.934,48	90,85	-769.263,65	-8,93
± Variación existencias de productos terminados y en curso de fabricación.....	2.203,40	0,03	-265.695,46	-2,80	267.898,86	100,83
+ Trabajos efectuados por la empresa para su inmovilizado.....	48.373,54	0,55	38.974,94	0,41	9.398,60	24,11
+ Subvenciones a la explotación.....	858.885,27	9,81	1.094.606,55	11,54	-235.721,28	-21,53
Valor de la producción.....	8.757.133,04	100,00	9.484.820,51	100,00	-727.687,47	-7,67
- Consumo de mercaderías, materias primas y otras materias consumibles.....	373.201,58	4,26	837.782,15	8,83	-464.580,57	-55,45
- Gastos externos y de explotación.....	4.645.599,88	53,05	5.238.408,93	55,23	-592.809,05	-11,32
Valor añadido de la empresa.....	3.738.331,58	42,69	3.408.629,43	35,94	329.702,15	9,67
- Gastos de personal.....	3.178.187,72	36,29	3.061.501,56	32,28	116.686,16	3,81
Resultado bruto de explotación.....	560.143,86	6,40	347.127,87	3,66	213.015,99	61,37
- Dotación para amortizaciones de inmovilizado.....	1.297.072,70	14,81	1.170.492,68	12,35	126.580,02	10,81
- Dotación al fondo de reversión.....	32,00	-	342,88	-	-310,88	-90,67
± Insolvencias de crédito y variación provisiones de tráfico.....	64.102,02	0,73	-50.071,91	-0,52	114.173,93	228,02
Resultado neto de explotación.....	-672.858,82	-7,68	-873.779,60	-9,21	200.920,78	22,99
+ Ingresos financieros.....	294.805,06	3,37	541.329,28	5,71	-246.524,22	-45,54
- Gastos financieros.....	955.019,63	10,91	805.871,07	8,50	149.148,56	18,51
± Dotaciones para amortizaciones y provisiones financieras.....	-2.166,08	-0,02	-35.099,66	-0,37	32.933,58	93,83
Resultado de las actividades ordinarias.....	-1.335.239,47	-15,24	-1.173.421,05	-12,37	-161.818,42	-13,79
+ Beneficios del inmovilizado e ingresos excepcionales.....	633.160,08	7,22	1.070.909,24	11,29	-437.749,16	-40,88
- Pérdidas procedentes del inmovilizado y gastos excepcionales..	539.022,66	6,16	2.339.326,33	24,67	-1.800.303,67	-76,96
± Variación provisiones del inmovilizado inmaterial, material y cartera de control.....	-36.733,03	-0,41	-208.358,84	-2,19	171.625,81	82,37
Resultado antes de impuestos.....	-1.277.835,08	-14,59	-2.650.196,98	-27,94	1.372.361,90	51,78
± Impuesto sobre sociedades.....	172.326,86	1,97	188.031,75	1,99	-15.704,89	-8,35
Resultado del ejercicio.....	-1.105.508,22	-12,62	-2.462.165,23	-25,95	1.356.657,01	55,10

Cuadro de financiación

Entidades con pérdidas

Aplicaciones	Miles de euros		Orígenes	Miles de euros	
	2007	2006		2007	2006
Recursos aplicados en las operaciones.....	-	-	Recursos procedentes de las operaciones.....	160.535,62	159.942,68
Gastos establecimiento y formalización de deudas.....	17.836,07	34.951,89	Aportaciones de accionistas.....	3.087.256,35	3.023.333,43
Adquisiciones de inmovilizado o traspasos del corto plazo.....	7.201.153,34	6.640.799,07	Ampliaciones de capital.....	2.569.671,47	2.470.992,51
Inmovilizaciones inmateriales.....	141.001,84	95.916,61	Compensaciones de pérdidas.....	517.584,88	552.340,92
Inmovilizaciones materiales.....	6.771.363,57	6.007.676,01	Subvenciones de capital.....	972.316,44	2.123.689,26
Inmovilizaciones financieras.....	288.787,93	537.206,45	Deudas a largo plazo o traspasos del corto plazo.....	2.426.154,26	4.661.198,63
Adquisiciones de acciones propias.....	-	-	Empréstitos y otros pasivos análogos.....	1.860.407,05	2.910.267,47
Deudores por operaciones de tráfico a largo plazo.....	959.819,41	522.976,83	De empresas del grupo y asociadas.....	21.340,18	55.670,53
Reducciones de capital.....	-	79,25	Otras deudas.....	544.407,03	1.695.260,63
Dividendos.....	51.394,21	0,67	Enajenación de inmovilizado.....	349.958,05	662.327,76
Cancelación o traspaso a corto plazo de deuda a largo plazo.....	2.317.660,26	438.879,23	Inmovilizaciones inmateriales.....	169,63	1.780,80
Empréstitos y otros pasivos análogos.....	13,63	120.225,13	Inmovilizaciones materiales.....	111.501,23	622.720,57
De empresas del grupo y asociadas.....	1.973,17	118.369,11	Inmovilizaciones financieras.....	238.287,19	37.826,39
Otras deudas.....	2.315.652,41	200.230,96	Enajenación de acciones propias.....	-	-
Administraciones Públicas a largo plazo.....	21,05	54,03	Cancelación anticipada o traspaso a corto plazo de inmovilizaciones financieras.....	1.387.315,62	785.224,83
Provisiones para riesgos y gastos.....	662.040,33	702.820,41	Empresas del grupo y asociadas.....	25.120,15	110.714,72
Otras.....	56.513,61	832.402,56	Administraciones Públicas a largo plazo.....	1.314.553,13	102.328,70
			Otras inversiones financieras.....	47.642,34	572.181,41
			Cancelación anticipada o traspaso a c.p. de deudores a l.p. por operaciones de tráfico.....	40.854,21	455.600,90
			Otros.....	3.334.139,58	53.335,84
Total Aplicaciones.....	11.266.417,23	9.172.909,91	Total Orígenes.....	11.758.530,13	11.924.653,33
Aumento de capital circulante.....	492.112,90	2.751.743,42	Disminución de capital circulante.....	-	-

Resultado de las operaciones
Entidades con pérdidas

Miles de euros

Concepto	2007	2006
Resultado contable del ejercicio.....	-1.105.508,22	-2.462.165,23
Más		
Dotaciones a las amortizaciones y provisiones de inmovilizado.....	1.401.755,94	1.379.281,15
Dotación a la provisión para riesgos y gastos.....	401.288,90	2.048.240,75
Gastos derivados de intereses diferidos.....	970,58	1.028,58
Amortización de gastos de formalización de deudas.....	147,17	152,68
Diferencias de cambio negativas.....	-	2.487,62
Pérdidas en enajenación de inmovilizado.....	34.573,74	129.370,97
Impuesto sobre sociedades diferido en el ejercicio.....	-	-
Otros.....	26.306,20	10.584,16
Menos		
Excesos de provisiones de inmovilizado.....	47.198,97	154.581,84
Excesos de provisiones para riesgos y gastos.....	43.617,86	234.223,44
Ingresos derivados de intereses diferidos.....	57,66	1.365,95
Diferencias de cambio positivas.....	5.273,61	5.044,21
Beneficios en la enajenación de inmovilizado.....	139.905,77	67.166,61
Subvenciones de capital traspasadas al resultado del ejercicio.....	322.271,50	319.751,78
Impuestos sobre sociedades anticipado en el ejercicio o crédito impositivo generado por compensación de pérdidas.....	9.370,41	91.360,57
Otros.....	31.302,91	75.543,60
Resultado generado o aplicado por las operaciones.....	160.535,62	159.942,68

Variación del capital circulante
Entidades con pérdidas

Miles de euros

Concepto	Aumentos		Disminuciones	
	2007	2006	2007	2006
Accionistas por desembolsos exigidos.....	59.585,54	-	-	12.002,11
Existencias.....	12.367,45	-	-	262.535,12
Deudores.....	-	2.482.654,12	300.643,24	-
Acreedores y provisiones para riesgos y gastos a corto plazo.....	713.146,52	814.982,23	-	-
Inversiones financieras temporales.....	-	-	160.551,68	193.758,21
Acciones propias.....	-	-	-	-
Tesorería.....	160.999,20	-	-	75.738,48
Ajustes por periodificación.....	7.209,11	-	-	1.859,01
Total.....	953.307,82	3.297.636,35	461.194,92	545.892,93
Variación del capital circulante.....	492.112,90	2.751.743,42	-	-

Indicadores económico-financieros

Entidades con pérdidas

Concepto	2007	2006
Situación financiera		
Liquidez (%): ((Activo circulante - Existencias) / Pasivo circulante) x 100.....	97,49	119,84
Solvencia técnica (%): (Activo circulante / Pasivo circulante) x 100.....	101,31	125,90
Endeudamiento (%): (Exigible a corto y largo plazo / Fondos propios) x 100.....	150,02	243,25
Cobertura del inmovilizado (%): (Recursos permanentes / Activo fijo) x 100.....	100,30	107,82
Endeudamiento a corto plazo (%): (Pasivo circulante / Fondos propios) x 100.....	59,55	102,61
Financiación bancaria sobre recursos ajenos (%): (Deudas con entidades de crédito / Exigible a corto y largo plazo) x 100.....	55,60	43,85
Estructura		
Gastos financieros sobre cifra de negocios (%): (Gastos financieros / Importe neto de la cifra de negocios) x 100.....	13,78	10,27
Subvenciones sobre cifra de negocios (%): (Subvenciones a la explotación / Importe neto de la cifra de negocios) x 100.....	12,39	13,95
Inmovilizado sobre total activo (%): (Inmovilizado / Total activo) x 100.....	81,15	72,10
Fondos propios sobre total pasivo (%): (Fondos propios / Total pasivo) x 100.....	31,24	21,31
Rentabilidad		
Margen bruto de explotación (%): (Resultado bruto de explotación / Importe neto de la cifra de negocios) x 100.....	8,08	4,42
Rentabilidad económica (%): (Resultado antes de impuestos + Gastos financieros / Total activo) x 100.....	-0,55	-2,89
Rentabilidad financiera (%): (Resultado después de impuestos / Fondos propios) x 100.....	-6,08	-18,11
Dividendos sobre fondos propios (%): (Dividendos / Fondos propios) x100.....	-	-
Productividad		
Inmovilizado en explotación por empleado (Miles de euros): Inmovilizaciones materiales / Plantilla media activa.....	809,28	656,71
Cifra de negocios por empleado (Miles de euros): Importe neto de la cifra de negocios / Plantilla media activa.....	135,20	140,98
Coste medio de personal (Miles de euros): Gastos de personal / Plantilla media activa.....	61,99	54,98
Beneficios por empleado (Miles de euros): Resultado después de impuestos / Plantilla media activa.....	-21,56	-44,22

Distribucion de personal**Entidades con pérdidas**

Plantilla media

Categorías	2007		2006	
	Personal fijo	Personal eventual	Personal fijo	Personal eventual
Directivos, técnicos y similares.....	24.317	1.728	24.894	1.574
Administrativos y auxiliares.....	6.333	614	7.013	631
Obreros y subalternos.....	18.025	255	21.256	313
TOTAL.....	48.675	2.597	53.163	2.518



**6. ANEXO ECONÓMICO-FINANCIERO
DE LAS ENTIDADES DE CRÉDITO**

ENTIDADES TRATADAS

INSTITUTO DE CREDITO OFICIAL (ICO)

Balance de situación

Entidades de crédito

Activo	2007		2006		Variación	
	Miles de euros	Porcentaje	Miles de euros	Porcentaje	Absoluta	Porcentual
Cajas y depósitos en Bancos Centrales.....	128.109,00	0,32	236.630,00	0,73	-108.521,00	-45,86
Cartera de negociación.....	466.019,00	1,17	197.463,00	0,61	268.556,00	136,00
Otros activos financieros a valor razonable con cambios en pérdidas y ganancias.....	-	-	-	-	-	-
Activos financieros disponibles para la venta.....	118.998,00	0,30	120.142,00	0,37	-1.144,00	-0,95
Inversiones crediticias.....	27.760.530,00	69,60	31.083.508,00	96,27	-3.322.978,00	-10,69
Cartera de inversión a vencimiento.....	10.662.707,00	26,74	-	-	10.662.707,00	-
Ajustes a activos financieros por macro-coberturas.....	-	-	-	-	-	-
Derivados de cobertura.....	394.718,00	0,99	378.245,00	1,17	16.473,00	4,36
Activos no corrientes en venta.....	54.186,00	0,14	55.858,00	0,17	-1.672,00	-2,99
Participaciones.....	33.372,00	0,08	30.431,00	0,09	2.941,00	9,66
Contratos de seguros vinculados a pensiones.....	-	-	-	-	-	-
Activo material.....	108.178,00	0,27	108.622,00	0,34	-444,00	-0,41
Activo intangible.....	6.909,00	0,02	3.062,00	0,01	3.847,00	125,64
Activos fiscales.....	132.325,00	0,33	62.081,00	0,19	70.244,00	113,15
Periodificaciones.....	559,00	-	499,00	-	60,00	12,02
Otros activos.....	15.006,00	0,04	15.557,00	0,05	-551,00	-3,54
Total.....	39.881.616,00	100,00	32.292.098,00	100,00	7.589.518,00	23,50

Pasivo y Patrimonio neto	2007		2006		Variación	
	Miles de euros	Porcentaje	Miles de euros	Porcentaje	Absoluta	Porcentual
Pasivo.....	37.815.249,00	-10,79	30.890.675,00	-8,87	6.924.574,00	22,42
Cartera de negociación.....	321.836,00	0,81	182.921,00	0,57	138.915,00	75,94
Otros pasivos financieros a valor razonable con cambios en pérdidas y ganancias.....	-	-	-	-	-	-
Pasivos financieros a valor razonable con cambios en patrimonio neto.....	-	-	-	-	-	-
Pasivos financieros a coste amortizado.....	33.614.617,00	84,29	28.161.124,00	87,21	5.453.493,00	19,37
Derivados de cobertura.....	3.600.798,00	9,03	2.243.015,00	6,95	1.357.783,00	60,53
Pasivos asociados con activos no corrientes en venta.....	-	-	-	-	-	-
Provisiones.....	241.313,00	0,61	224.923,00	0,70	16.390,00	7,29
Pasivos fiscales.....	31.896,00	0,08	74.636,00	0,23	-42.740,00	-57,26
Periodificaciones.....	2.550,00	0,01	459,00	-	2.091,00	455,56
Otros pasivos.....	2.239,00	0,01	3.597,00	0,01	-1.358,00	-37,75
Patrimonio neto.....	2.066.367,00	5,18	1.401.423,00	4,34	664.944,00	47,45
Ajustes por valoración.....	-158.352,00	-0,39	-53.794,00	-0,16	-104.558,00	-194,37
Fondos propios.....	2.224.719,00	5,58	1.455.217,00	4,51	769.502,00	52,88
Fondo de dotación y reservas.....	2.142.373,00	5,37	1.348.431,00	4,18	793.942,00	58,88
Resultado del ejercicio.....	82.346,00	0,21	106.786,00	0,33	-24.440,00	-22,89
Total.....	39.881.616,00	100,00	32.292.098,00	100,00	7.589.518,00	23,50

Cuenta de pérdidas y ganancias

Entidades de crédito

Concepto	2007		2006		Variación	
	Miles de euros	Porcentaje	Miles de euros	Porcentaje	Absoluta	Porcentual
+ Intereses y rendimientos asimilados.....	1.647.438,00	100,00	1.068.234,00	100,00	579.204,00	54,22
- Intereses y cargas asimiladas.....	1.437.966,00	87,28	872.236,00	81,65	565.730,00	64,86
+ Rendimiento de instrumentos de capital.....	242,00	0,01	43,00	-	199,00	462,79
Margen de intermediación.....	209.714,00	12,73	196.041,00	18,35	13.673,00	6,97
+ Comisiones percibidas.....	17.117,00	-12,41	14.114,00	-18,03	3.003,00	21,28
- Comisiones pagadas.....	2.003,00	0,12	1.871,00	0,18	132,00	7,06
± Resultado de operaciones financieras.....	3.264,00	0,20	1.540,00	0,14	1.724,00	111,95
± Diferencias de cambio.....	-758,00	13,60	-2.400,00	19,28	1.642,00	68,42
Margen ordinario.....	227.334,00	13,80	207.424,00	19,42	19.910,00	9,60
+ Otros productos de explotación.....	2.562,00	0,16	2.540,00	0,24	22,00	0,87
- Gastos de personal.....	15.879,00	0,96	15.173,00	1,42	706,00	4,65
- Otros gastos generales de administración.....	21.997,00	1,35	18.885,00	1,77	3.112,00	16,48
- Amortización.....	3.001,00	0,18	3.581,00	0,34	-580,00	-16,20
- Otras cargas de explotación.....	-	-	-	-	-	-
Margen de explotación.....	189.019,00	11,47	172.325,00	16,13	16.694,00	9,69
- Pérdida por deterioro de activos.....	73.696,00	4,46	-14.649,00	-1,37	88.345,00	603,08
- Dotación a provisiones.....	1.909,00	0,12	31.374,00	2,93	-29.465,00	-93,92
+ Otras ganancias.....	8.148,00	0,49	4.623,00	0,43	3.525,00	76,25
- Otras pérdidas.....	13.721,00	0,83	1.396,00	0,13	12.325,00	882,88
Resultado antes de impuestos.....	107.841,00	6,55	158.827,00	14,87	-50.986,00	-32,10
± Impuesto sobre beneficios.....	-25.495,00	-1,55	-52.041,00	-4,87	26.546,00	51,01
- Dotación obligatoria a obras y fondos sociales.....	-	-	-	-	-	-
Resultado de las actividades ordinarias.....	82.346,00	5,00	106.786,00	10,00	-24.440,00	-22,89
± Resultado de operaciones interrumpidas.....	-	-	-	-	-	-
Resultado del ejercicio.....	82.346,00	5,00	106.786,00	10,00	-24.440,00	-22,89

Indicadores económico-financieros**Entidades de crédito**

Concepto	2007	2006
Margen de Intermediación s/ Productos financieros(%).....	12,73	18,35
Productos financieros por empleado (Miles de euros).....	5.926,04	3.633,45
Coste medio de personal (Miles de euros).....	57,12	51,61

Distribucion de Personal**Entidades de crédito**

Plantilla media

Categorías	2007		2006	
	Personal fijo	Personal eventual	Personal fijo	Personal eventual
Directivos, técnicos y similares.....	190	12	202	10
Administrativos y auxiliares.....	68	2	71	5
Subalternos y otros.....	6	-	6	-
TOTAL.....	264	14	279	15



**7. ANEXO ECONÓMICO-FINANCIERO
DE LAS ENTIDADES DE SEGUROS**

ENTIDADES TRATADAS

ÁUREA, SEGUADORA DE CREDITO E GARANTIAS

CESCEMEXT

COMPAÑÍA ARGENTINA DE SEGUROS DE CRÉDITO A LA EXPORTACIÓN, S.A. (CASCE)

COMPAÑIA ESPAÑOLA DE SEGUROS DE CREDITO A LA EXPORTACION, S.A. (CESCE)

CONSORCIO DE COMPENSACION DE SEGUROS (CCS)

LA MUNDIAL, C.A. VENEZOLANA DE SEGUROS DE CRÉDITO Y GARANTÍAS, S.A.

SECREX, COMPAÑÍA DE SEGUROS DE CRÉDITO Y GARANTÍAS, S.A.

SEGUADORA DE CRÉDITO DO BRASIL, S.A. (SECREB)

Balance de situación

Entidades de seguros

Activo	2007		2006		Variación	
	Miles de euros	Porcentaje	Miles de euros	Porcentaje	Absoluta	Porcentual
Accionistas, por desembolsos no exigidos.....	-	-	-	-	-	-
Activos inmateriales, gastos de establecimiento y a distribuir en varios ejercicios.....	4.864,77	0,06	3.564,95	0,05	1.299,82	36,46
Gastos de establecimiento.....	164,00	-	49,00	-	115,00	234,69
Inmovilizado inmaterial.....	4.700,77	0,06	3.515,95	0,05	1.184,82	33,70
Gastos a distribuir en varios ejercicios.....	-	-	-	-	-	-
Inversiones.....	7.091.161,33	90,98	6.352.549,24	84,96	738.612,09	11,63
Inversiones materiales.....	235.165,40	3,02	239.455,16	3,20	-4.289,76	-1,79
Inversiones financieras en empresas del grupo y asociadas.....	137.771,82	1,77	132.329,00	1,77	5.442,82	4,11
Otras inversiones financieras.....	6.718.175,48	86,19	5.980.729,52	79,99	737.445,96	12,33
Depósitos constituidos por reaseguro aceptado.....	48,63	-	35,56	-	13,07	36,75
Inversiones por cuenta de los tomadores de seguros de vida que asumen el riesgo de la inversión.....	-	-	-	-	-	-
Participación del reaseguro en las provisiones técnicas.....	95.265,49	1,22	72.628,91	0,97	22.636,58	31,17
Créditos.....	161.313,49	2,07	151.784,38	2,03	9.529,11	6,28
Otros activos.....	262.033,48	3,36	747.852,04	10,00	-485.818,56	-64,96
Ajustes por periodificación.....	180.389,76	2,31	148.502,30	1,99	31.887,46	21,47
Total.....	7.795.028,32	100,00	7.476.881,82	100,00	318.146,50	4,26

Pasivo	2007		2006		Variación	
	Miles de euros	Porcentaje	Miles de euros	Porcentaje	Absoluta	Porcentual
Capital y reservas.....	380.861,98	4,89	373.866,31	5,00	6.995,67	1,87
Capital suscrito, reservas y resultados de ejercicios anteriores.....	376.607,54	4,84	359.461,12	4,81	17.146,42	4,77
Pérdidas y ganancias.....	4.254,44	0,05	14.405,19	0,19	-10.150,75	-70,47
Ingresos a distribuir en varios ejercicios.....	599,00	0,01	-	-	599,00	-
Pasivos subordinados.....	-	-	-	-	-	-
Provisiones técnicas.....	5.969.728,32	76,58	5.378.967,15	71,94	590.761,17	10,98
Provisiones para primas no consumidas y para riesgos en curso.	567.565,78	7,28	505.924,16	6,77	61.641,62	12,18
Provisiones de seguros de vida.....	913,00	0,01	833,00	0,01	80,00	9,60
Provisiones para prestaciones.....	722.468,47	9,27	671.564,90	8,98	50.903,57	7,58
Provisiones para participación en beneficios y para extornos.....	-183,64	-	-	-	-183,64	-
Provisiones para estabilización.....	4.605.907,98	59,08	4.135.452,17	55,31	470.455,81	11,38
Otras provisiones técnicas.....	73.056,73	0,94	65.192,92	0,87	7.863,81	12,06
Provisiones técnicas seguros de vida cuando el riesgo de inversión lo asumen los tomadores.....	-	-	-	-	-	-
Provisiones para riesgos y gastos.....	7.272,57	0,09	5.815,80	0,08	1.456,77	25,05
Depósitos recibidos por reaseguro cedido.....	1.292.494,10	16,58	1.142.459,00	15,28	150.035,10	13,13
Deudas.....	132.191,18	1,70	569.792,19	7,62	-437.601,01	-76,80
Ajustes por periodificación.....	11.881,17	0,15	5.981,37	0,08	5.899,80	98,64
Total.....	7.795.028,32	100,00	7.476.881,82	100,00	318.146,50	4,26

Cuenta de pérdidas y ganancias

Entidades de seguros

Concepto	2007		2006		Variación	
	Miles de euros	Porcentaje	Miles de euros	Porcentaje	Absoluta	Porcentual
PRIMAS imputadas, netas reaseguro.....	1.069.391,54	100,00	1.010.763,13	100,00	58.628,41	5,80
- SINIESTRALIDAD neta de reaseguro.....	616.829,96	57,68	482.065,92	47,69	134.764,04	27,96
+ Ingresos de las inversiones.....	372.803,60	34,86	270.442,72	26,76	102.360,88	37,85
- Gastos de las inversiones.....	149.298,78	13,96	35.791,03	3,54	113.507,75	317,14
+ Otros ingresos técnicos.....	35.434,88	3,31	28.854,57	2,85	6.580,31	22,81
- Otros gastos técnicos.....	5.853,60	0,55	5.599,14	0,55	254,46	4,54
- Gastos de explotación netos.....	106.542,56	9,96	96.122,03	9,51	10.420,53	10,84
- Variación otras provisiones técnicas netas reaseguro.....	7.856,27	0,73	3.858,50	0,38	3.997,77	103,61
- Variación de la provisión de estabilización.....	470.395,70	43,99	529.143,81	52,36	-58.748,11	-11,10
- Participación en beneficios y extornos.....	314,72	0,03	-	-	314,72	-
RESULTADO DE LA CUENTA TÉCNICA DEL SEGURO NO VIDA...	120.538,43	11,27	157.479,99	15,58	-36.941,56	-23,46
+ INGRESOS DE LAS INVERSIONES.....	100.283,34	9,38	78.920,62	7,81	21.362,72	27,07
1. Ingresos de inversiones materiales.....	934,99	0,09	1.835,11	0,18	-900,12	-49,05
2. Ingresos de inversiones financieras.....	66.901,67	6,26	55.402,74	5,48	11.498,93	20,76
3. Aplicaciones de corrección de valor de las inversiones.....	13.001,55	1,22	5.622,01	0,56	7.379,54	131,26
4. Beneficios en realización de inversiones.....	19.445,13	1,82	16.060,76	1,59	3.384,37	21,07
- GASTOS DE LAS INVERSIONES.....	40.669,20	3,80	12.922,92	1,28	27.746,28	214,71
1. Gastos de gestión de las inversiones.....	3.044,31	0,28	3.826,75	0,38	-782,44	-20,45
2. Corrección de valor de las inversiones.....	37.019,74	3,46	6.423,68	0,64	30.596,06	476,30
3. Pérdidas procedentes de las inversiones.....	605,15	0,06	2.672,49	0,26	-2.067,34	-77,36
± OTROS INGRESOS Y GASTOS.....	-30.531,80	-2,85	-34.289,83	-3,39	3.758,03	10,96
RESULTADO DE EXPLOTACIÓN.....	149.620,77	13,99	189.187,86	18,72	-39.567,09	-20,91
± Resultados extraordinarios.....	-3.865,60	-0,36	-9.547,31	-0,95	5.681,71	59,51
RESULTADO ANTES DE IMPUESTOS.....	145.755,17	13,63	179.640,55	17,77	-33.885,38	-18,86
- Impuesto sobre beneficios.....	141.500,73	13,23	165.235,36	16,34	-23.734,63	-14,36
RESULTADO DEL EJERCICIO.....	4.254,44	0,40	14.405,19	1,43	-10.150,75	-70,47

Distribución de personal**Entidades de seguros**

Plantilla media

Categorías	2007		2006	
	Personal Fijo	Personal Eventual	Personal Fijo	Personal Eventual
- Directivos, técnicos y similares.....	538	8	536	3
- Administrativos y auxiliares.....	432	2	379	4
- Subalternos y otros.....	41	-	21	-
Total.....	1.011	10	936	7

No se dispone de información de personal de las empresas La Mundial C.A. Venezolana de Seguros de Crédito y Garantías, S.A, y de CESCEMEXT



8. ESTRUCTURAS DE CAPITAL



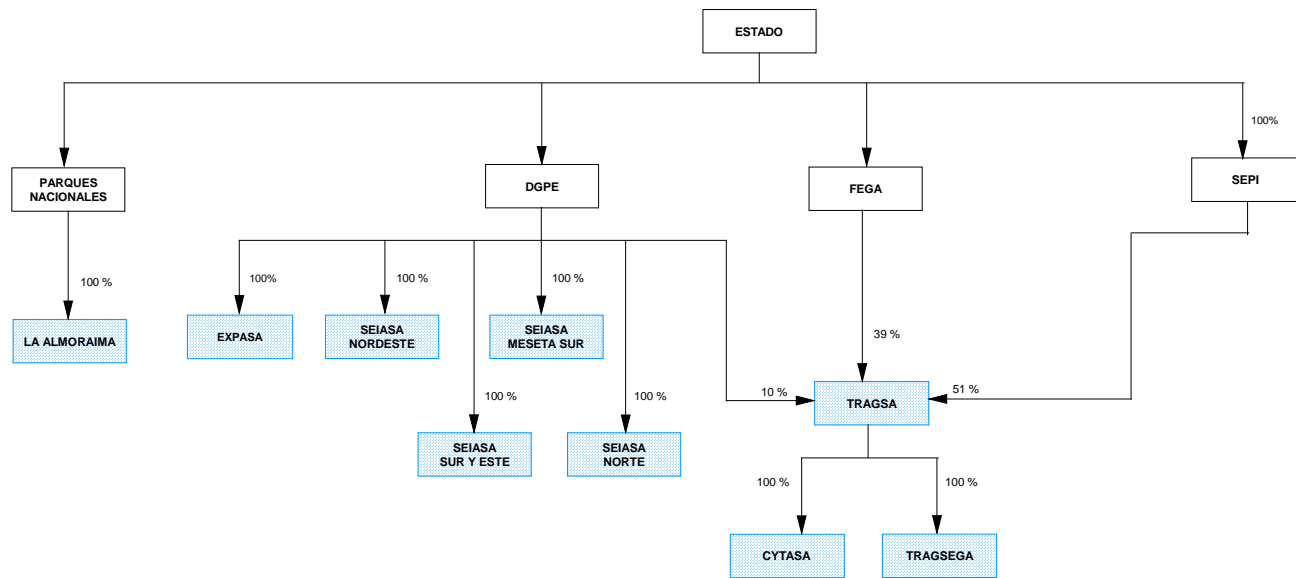

AGRICULTURA, SILVICULTURA, TABACO Y ACEITE

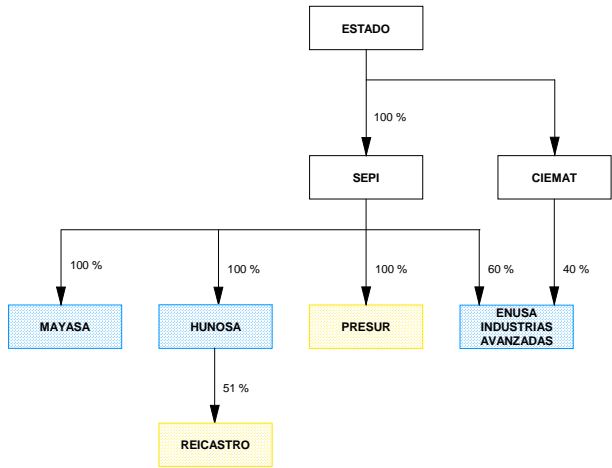

- empresas que permanecen en el sector
- bajas como empresas estatales en el ejercicio 2007
- altas como empresas estatales en el ejercicio 2007
- cambio de sector por modificación de su actividad o paso a situaciones especiales
- matrices

INDUSTRIAS EXTRACTIVAS



-  empresas que permanecen en el sector
-  bajas como empresas estatales en el ejercicio 2007
-  altas como empresas estatales en el ejercicio 2007
-  matrices
-  cambio de sector por modificación de actividad o paso a situaciones especiales

DISTRIBUCIÓN DE ENERGÍA Y EXPLOTACIÓN DE RECURSOS HÍDRICOS

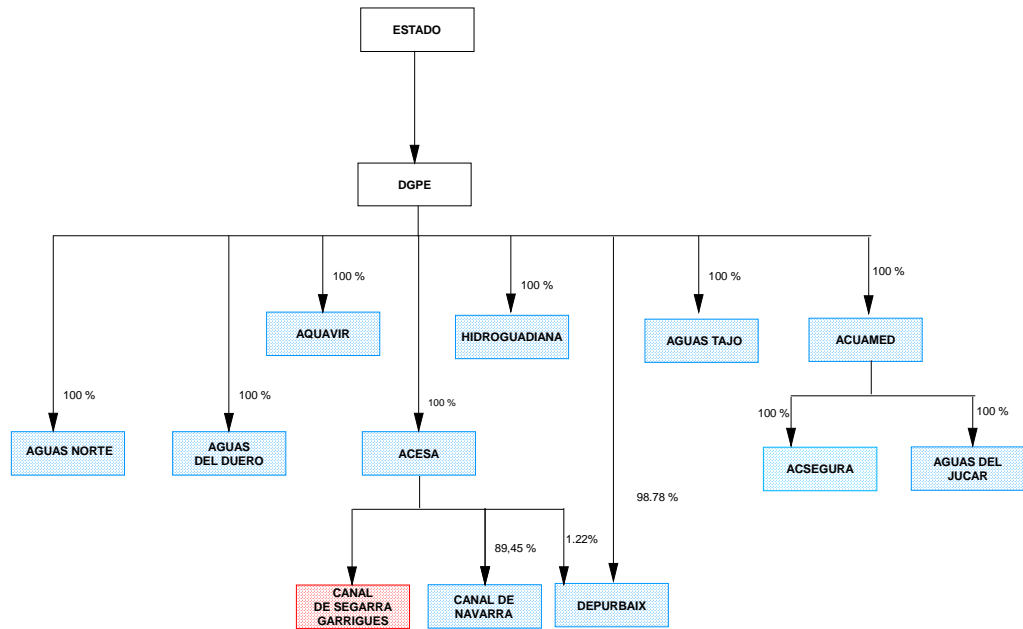

- empresas que permanecen en el sector
- bajas como empresas estatales en el ejercicio 2007
- altas como empresas estatales en el ejercicio 2007
- cambio de sector por modificación de su actividad o paso a situaciones especiales
- matrices

INDUSTRIAS MANUFACTURERAS

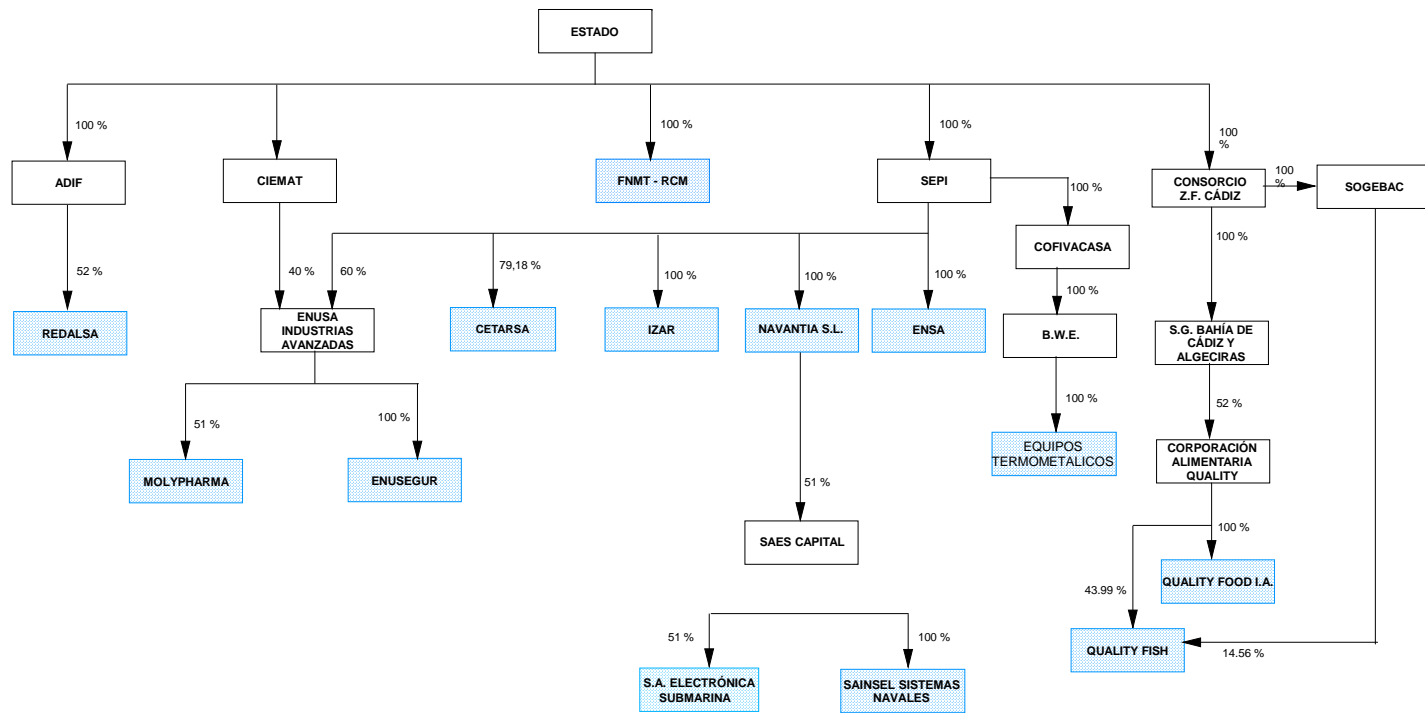

- empresas que permanecen en el sector
- bajas como empresas estatales en el ejercicio 2007
- altas como empresas estatales en el ejercicio 2007
- cambio de sector por modificación de su actividad o paso a situaciones especiales
- matrices

CONSTRUCCION E INMOBILIARIAS

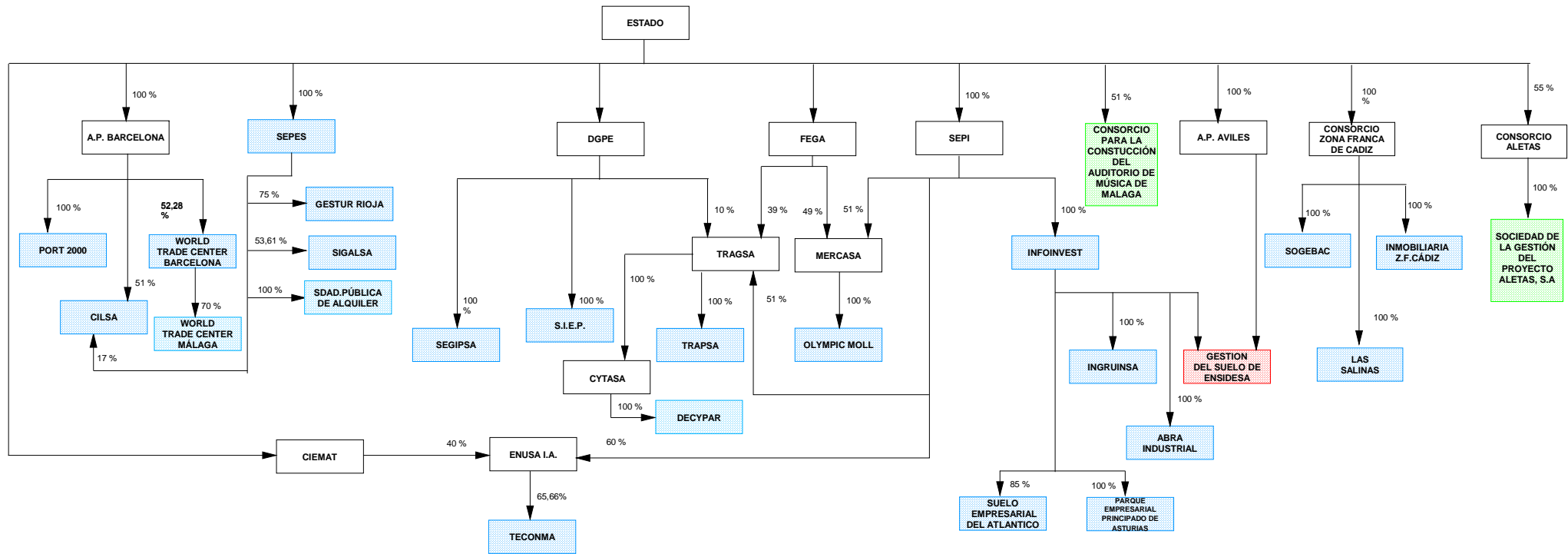

- empresas que permanecen en el sector
- bajas como empresas estatales en el ejercicio 2007
- altas como empresas estatales en el ejercicio 2007
- cambio de sector por modificación de su actividad o paso a situaciones especiales
- matrices

TRANSPORTES

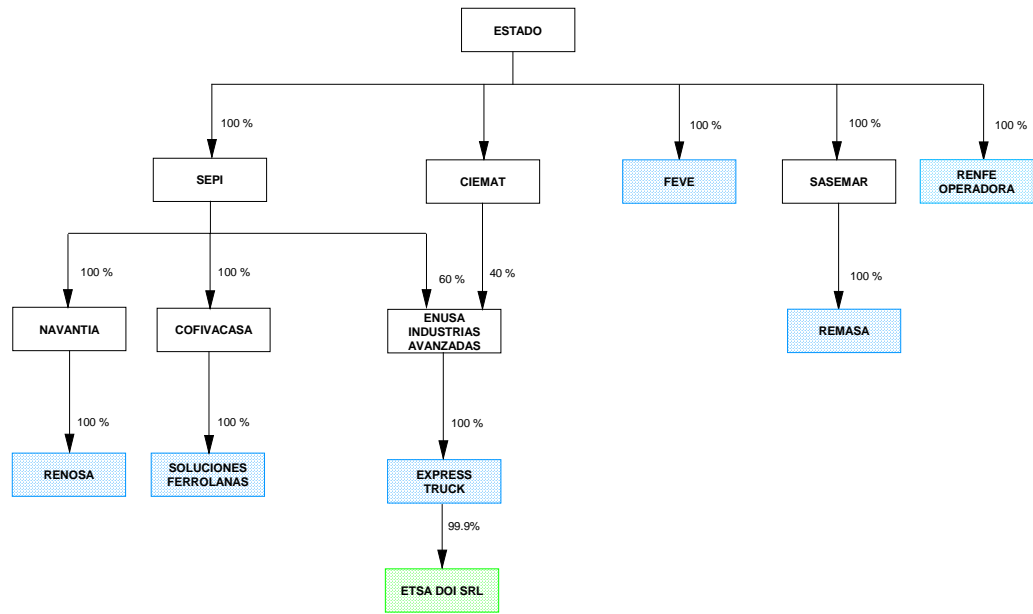

- empresas que permanecen en el sector
- bajas como empresas estatales en el ejercicio 2007
- altas como empresas estatales en el ejercicio 2007
- matrices

OTRAS ACTIVIDADES ANEXAS A LOS TRANSPORTES

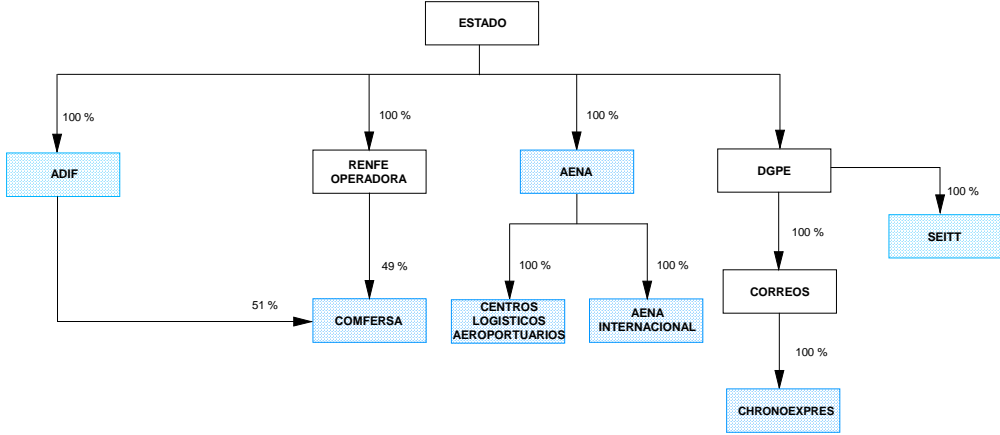

- empresas que permanecen en el sector
- bajas como empresas estatales en el ejercicio 2007
- altas como empresas estatales en el ejercicio 2007
- matrices

EXPLOTACION DE PUERTOS Y SERVICIOS PORTUARIOS (1)

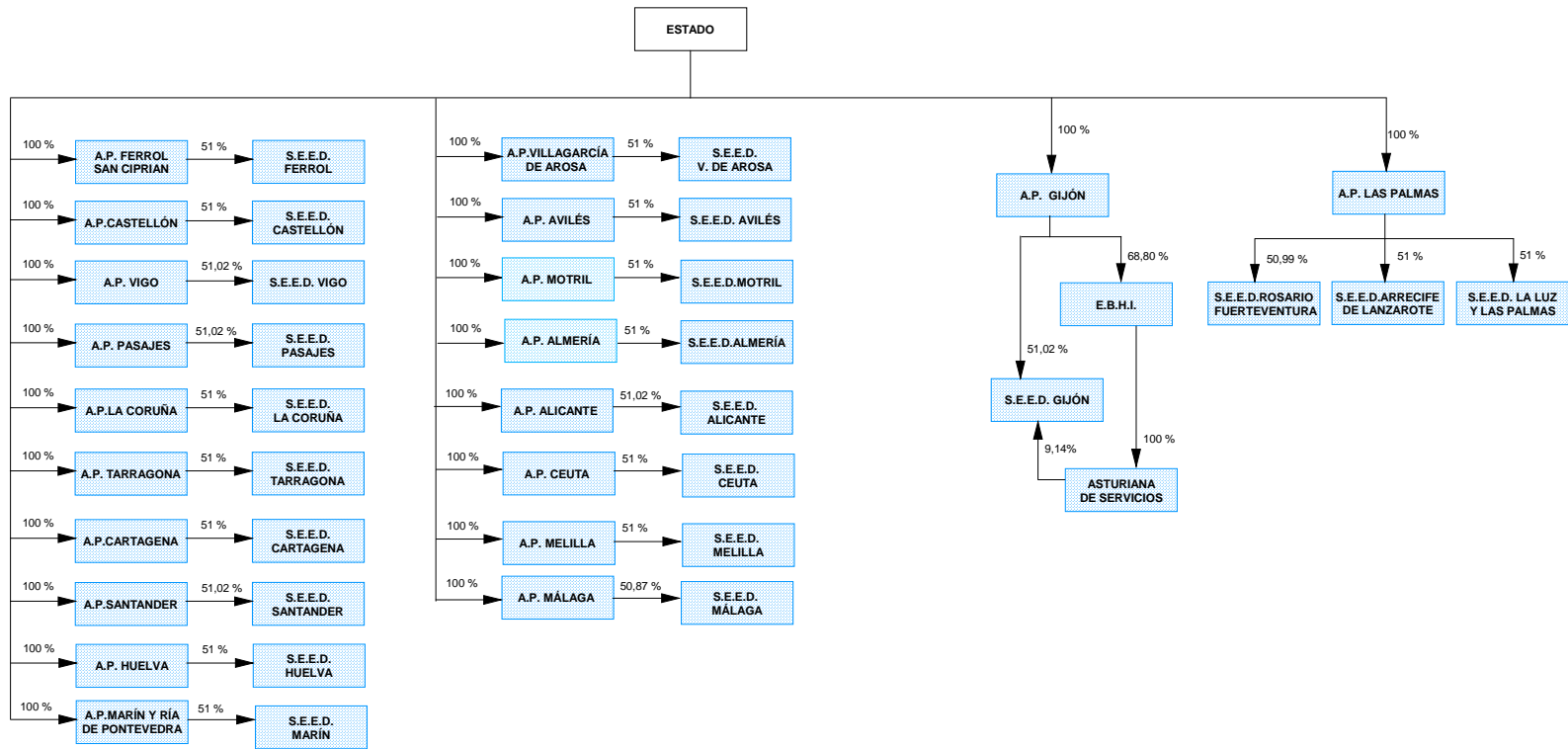

- empresas que permanecen en el sector
- bajas como empresas estatales en el ejercicio 2007
- altas como empresas estatales en el ejercicio 2007
- matrices



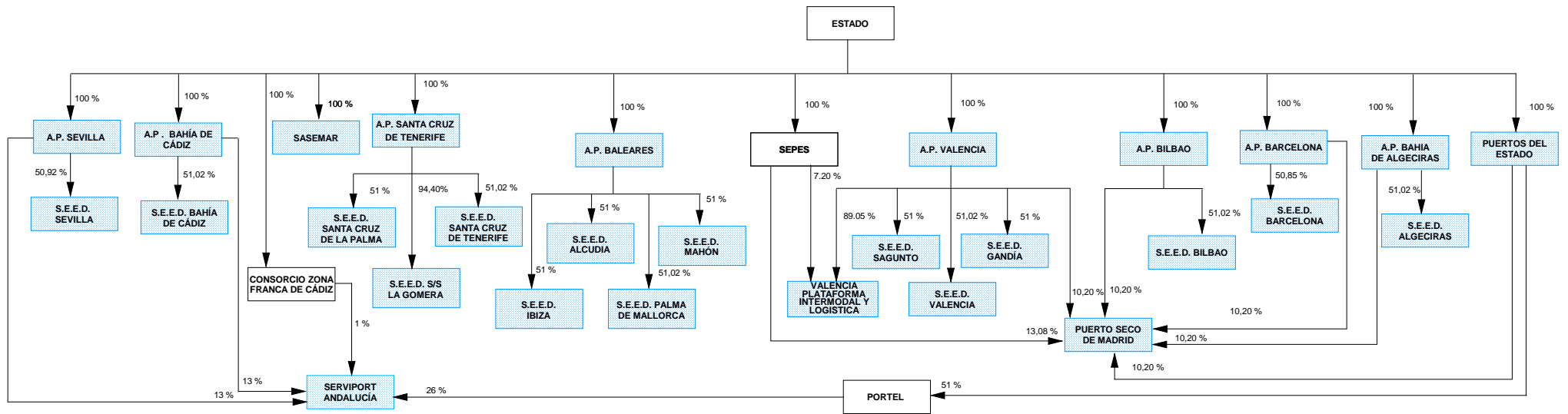

EXPLOTACION DE PUERTOS Y SERVICIOS PORTUARIOS (2)

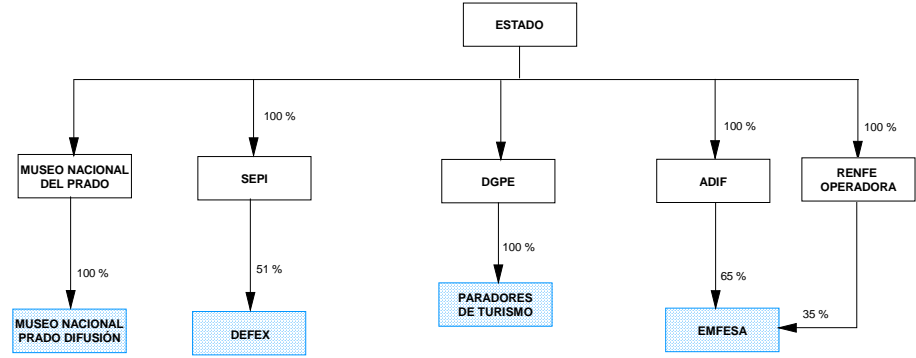

- empresas que permanecen en el sector
- bajas como empresas estatales en el ejercicio 2007
- altas como empresas estatales en el ejercicio 2007
- matrices

COMERCIO Y HOSTELERIA



-  empresas que permanecen en el sector
-  bajas como empresas estatales en el ejercicio 2007
-  altas como empresas estatales en el ejercicio 2007
-  cambio de sector por modificación de su actividad o paso a situaciones especiales
-  matrices

CORREOS, COMUNICACIONES Y SERVICIOS DE INFORMACION

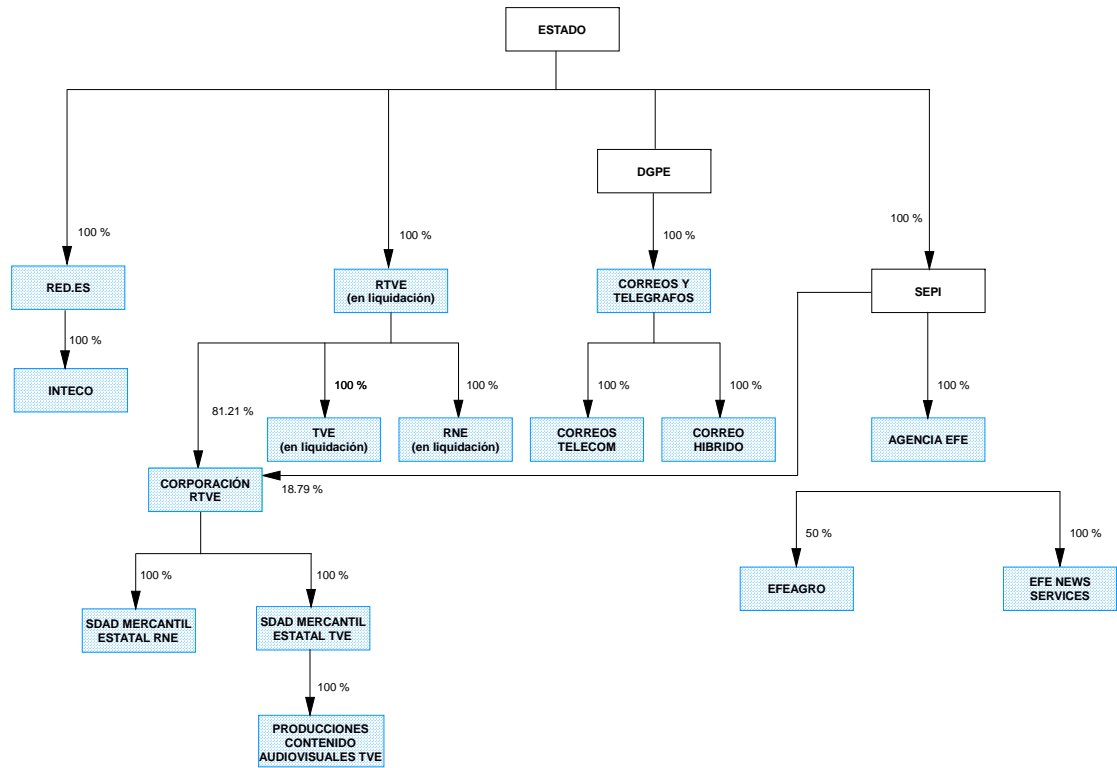

- empresas que permanecen en el sector
- bajas como empresas estatales en el ejercicio 2007
- altas como empresas estatales en el ejercicio 2007
- matrices

DESARROLLO SECTORIAL Y REGIONAL

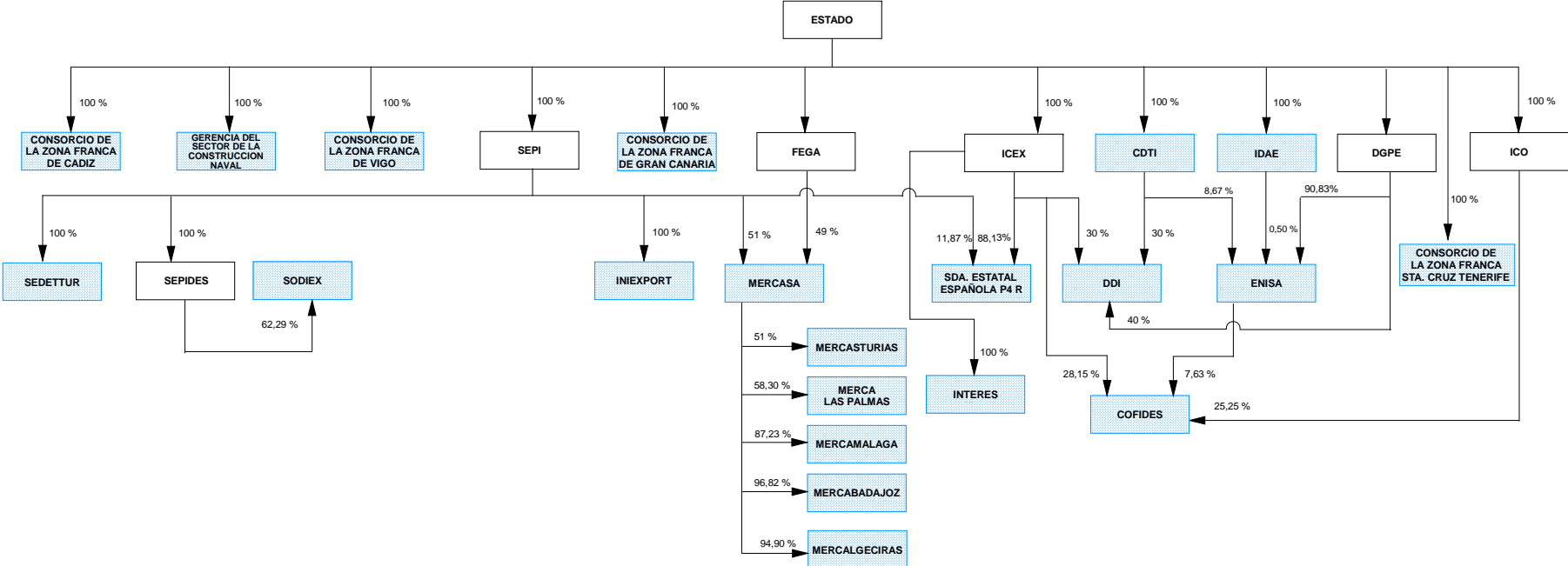

- empresas que permanecen en el sector
- bajas como empresas estatales en el ejercicio 2007
- altas como empresas estatales en el ejercicio 2007
- matrices

SERVICIOS TECNICOS Y DE INVESTIGACION

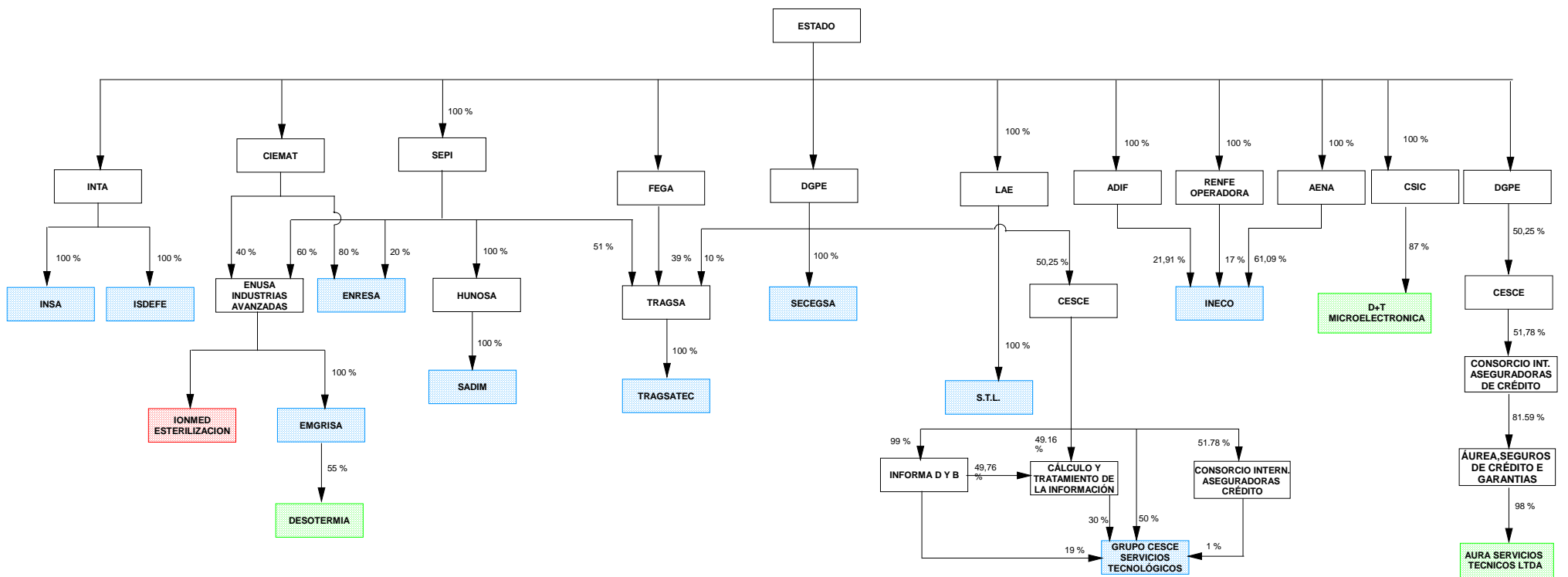

- empresas que permanecen en el sector
- bajas como empresas estatales en el ejercicio 2007
- altas como empresas estatales en el ejercicio 2007
- matrices

SERVICIOS PRESTADOS A OTRAS EMPRESAS Y OTROS SERVICIOS

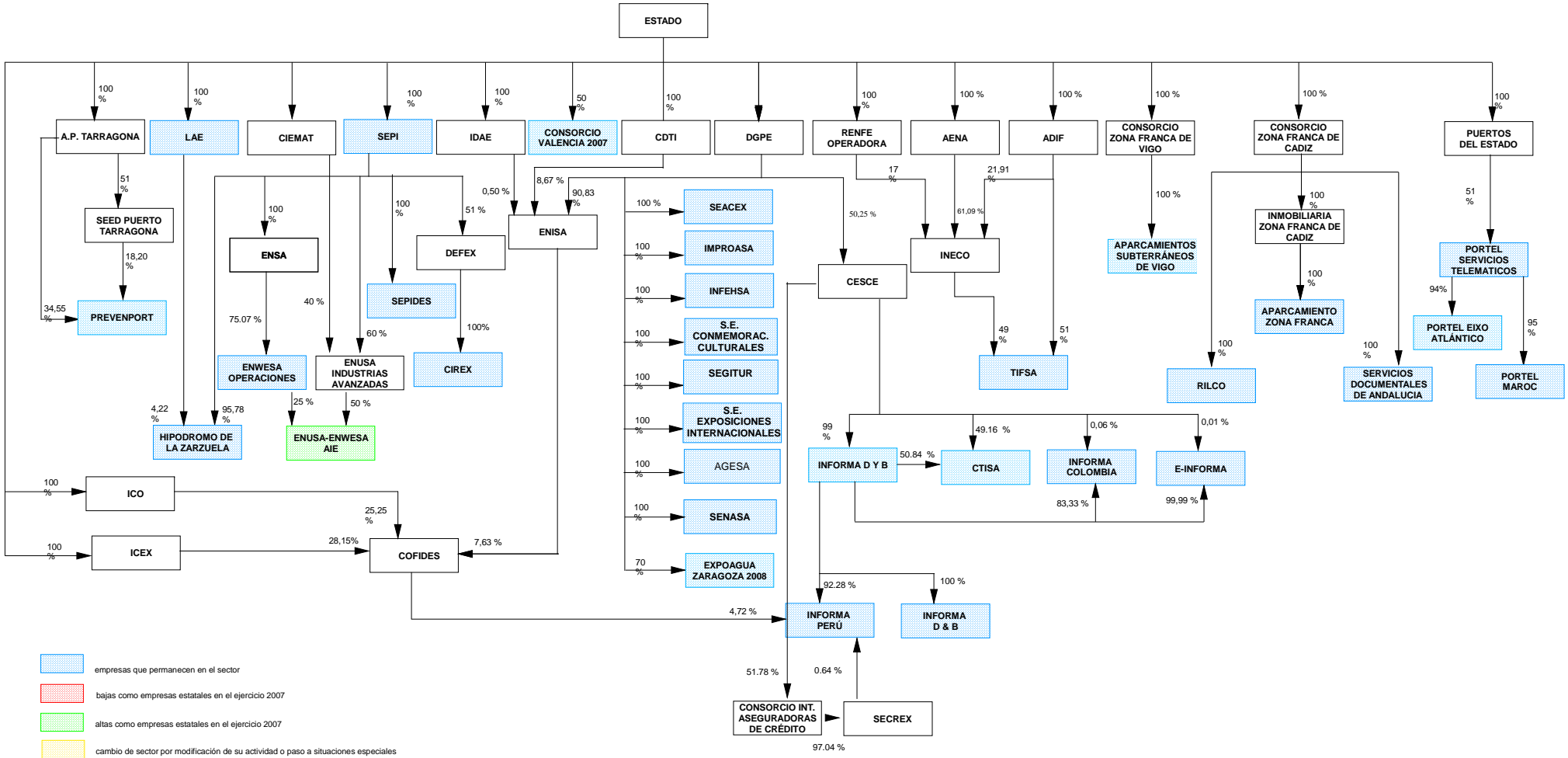

- empresas que permanecen en el sector
- bajas como empresas estatales en el ejercicio 2007
- altas como empresas estatales en el ejercicio 2007
- cambio de sector por modificación de su actividad o paso a situaciones especiales
- matrices

EN SITUACIONES ESPECIALES

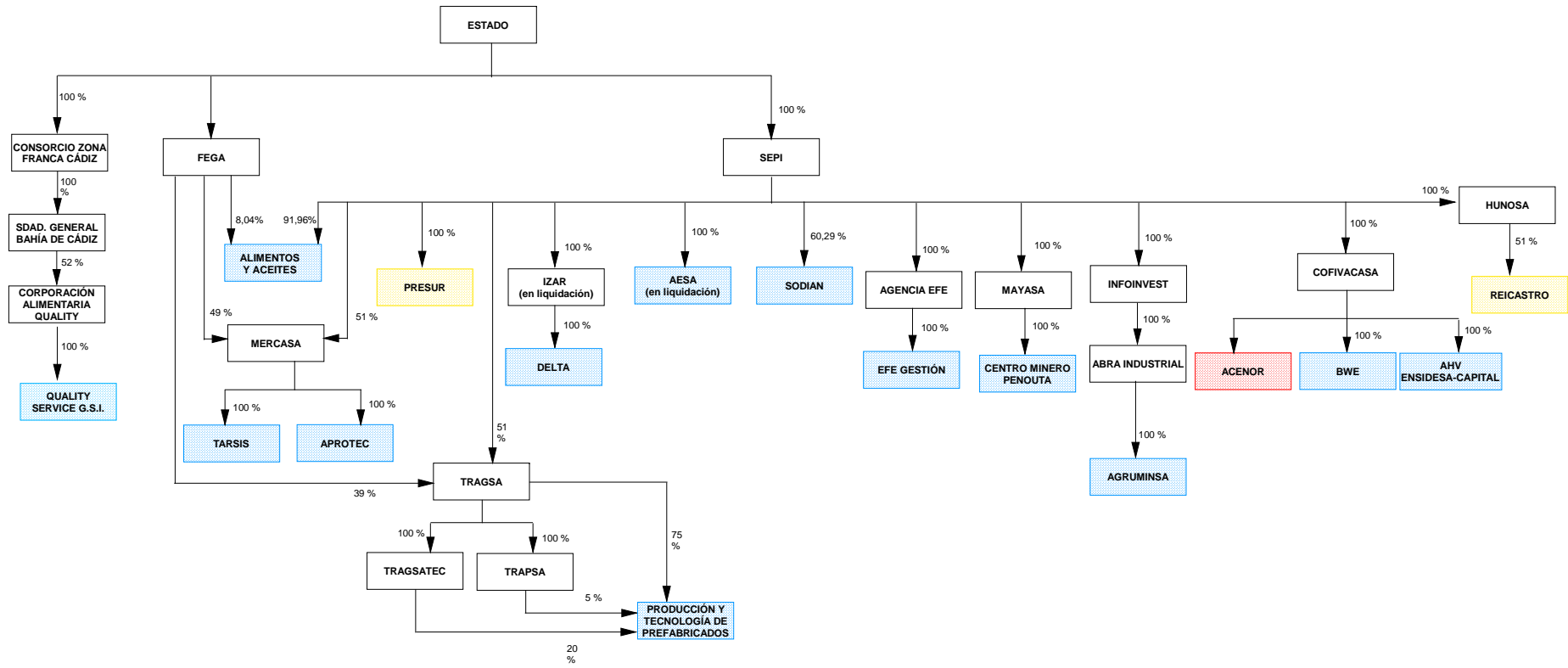

- empresas que permanecen en el sector
- bajas como empresas estatales en el ejercicio 2007
- altas como empresas estatales en el ejercicio 2007
- cambio de sector por modificación de su actividad o paso a situaciones especiales
- matrices

EN SITUACIONES ESPECIALES

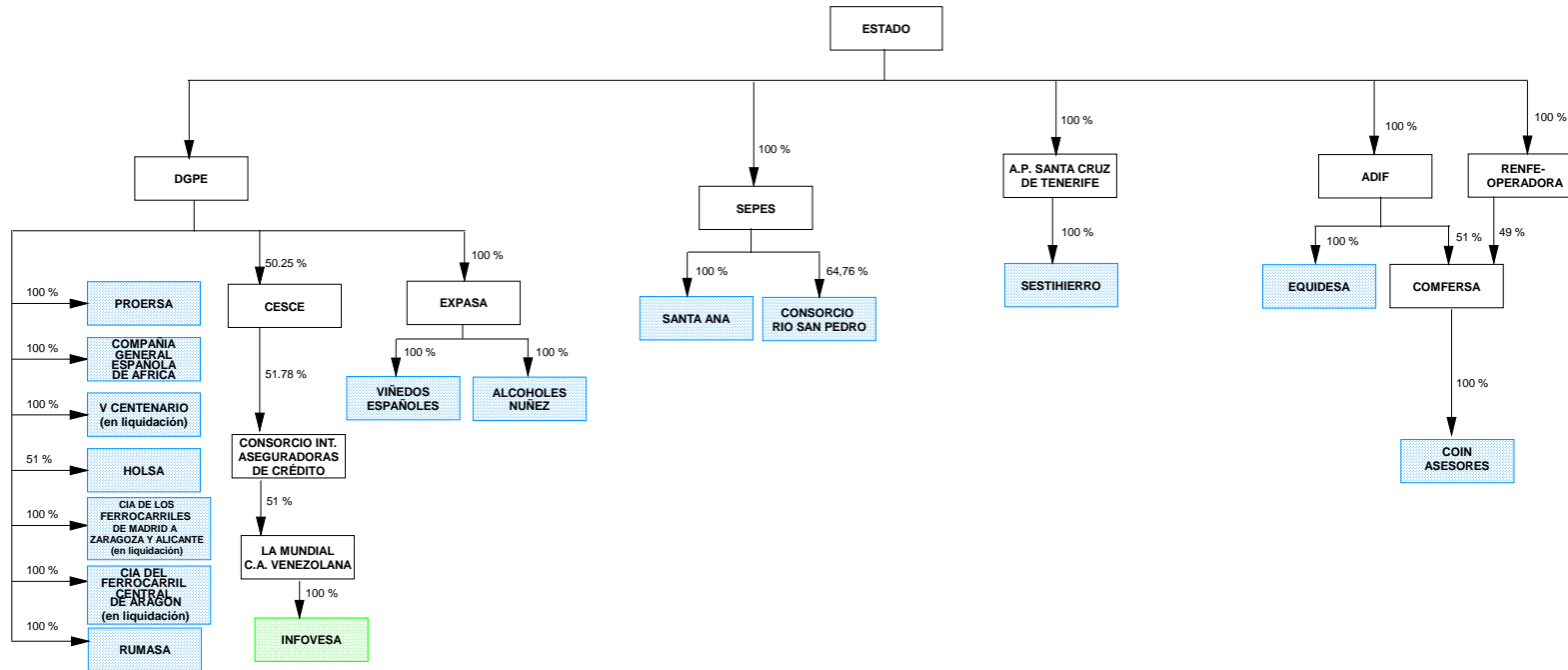

- empresas que permanecen en el sector
- bajas como empresas estatales en el ejercicio 2007
- altas como empresas estatales en el ejercicio 2007
- cambio de sector por modificación de su actividad o paso a situaciones especiales
- matrices

INTERMEDIACION FINANCIERA

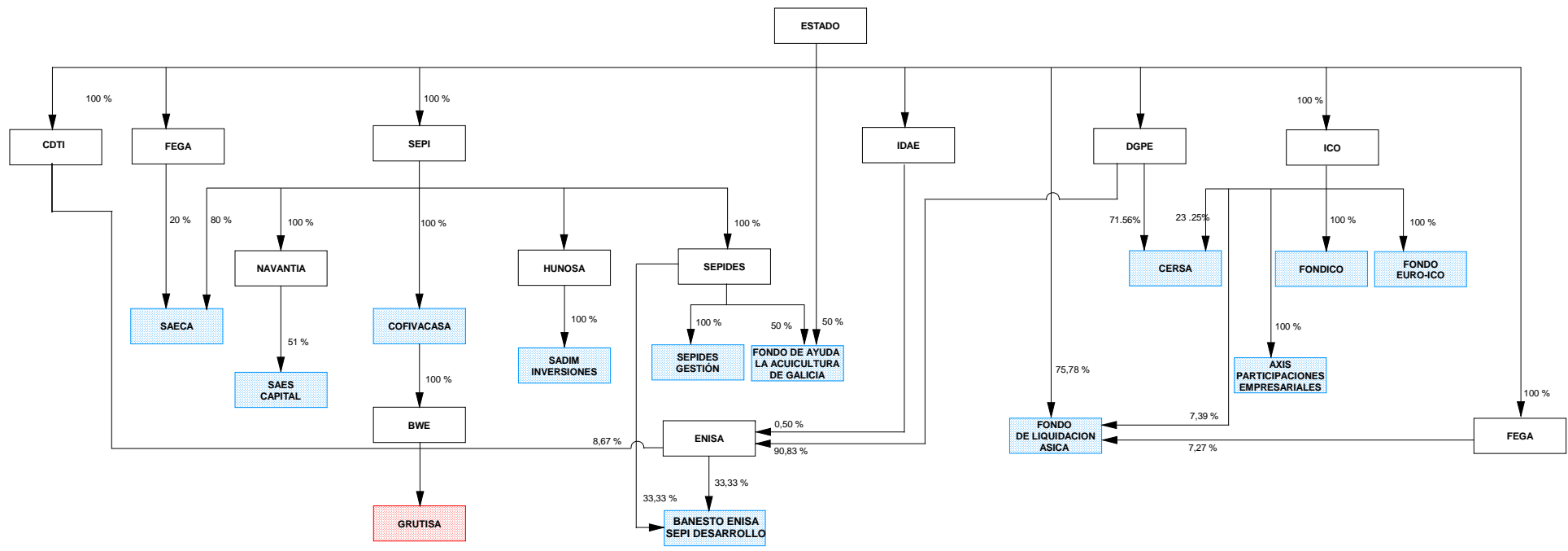

- empresas que permanecen en el sector
- bajas como empresas estatales en el ejercicio 2007
- altas como empresas estatales en el ejercicio 2007
- cambio de sector por modificación de su actividad o paso a situaciones especiales
- matrices

INTERMEDIACION FINANCIERA

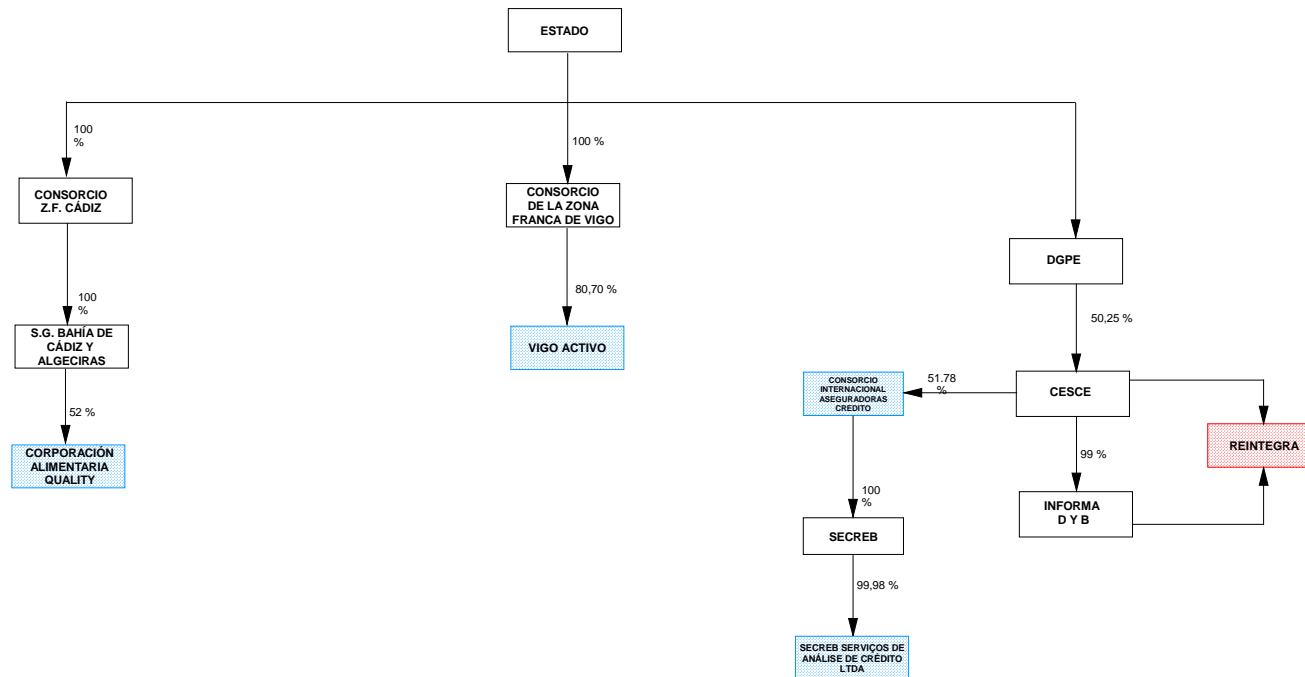

- empresas que permanecen en el sector
- bajas como empresas estatales en el ejercicio 2007
- altas como empresas estatales en el ejercicio 2007
- cambio de sector por modificación de su actividad o paso a situaciones especiales
- matrices

ENTIDADES DE CREDITO Y ENTIDADES DE SEGUROS

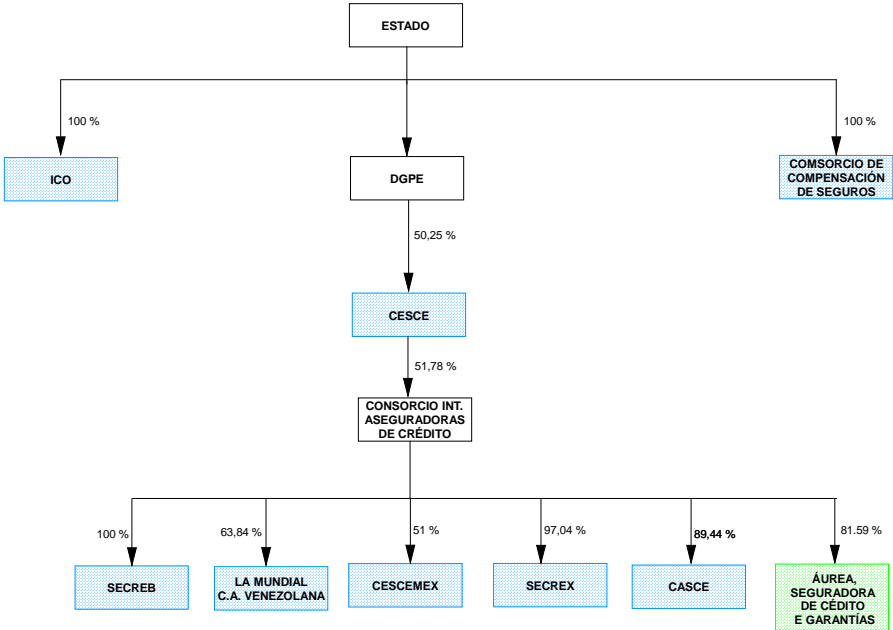

- empresas que permanecen en el sector
- bajas como empresas estatales en el ejercicio 2007
- altas como empresas estatales en el ejercicio 2007
- matrices



9. CONSOLIDACIÓN DE LAS EMPRESAS ESTATALES



9.1. PROCEDIMIENTO Y ALCANCE

Entre las razones que justifican la presentación de las cuentas consolidadas en el ámbito de las Empresas Estatales Públicas está la necesidad de conocer la unidad económica que integran. La consolidación de las Empresas Estatales contribuye a la mejora de la información contable, al ofrecer datos más transparentes sobre la actividad empresarial desarrollada.

El trabajo que ahora se publica, además de ofrecer una visión de este sector, muestra las dificultades encontradas en el proceso de consolidación y en el análisis económico-financiero de las cuentas consolidadas.

La variedad de entidades con regímenes jurídicos diferentes, las complejas relaciones de dominio existentes entre las Empresas Estatales y, la falta de información necesaria para realizar los ajustes y eliminaciones inherentes a un proceso de consolidación, aconsejaron que el tratamiento de la información se efectuara exclusivamente en términos agregados, partiendo de los datos individuales proporcionados por las empresas. Pero la agregación de la información contable no ofrece una imagen exacta de la situación patrimonial y financiera y de los resultados, porque tal adición comporta una serie de duplicidades en las magnitudes contables. Esta distorsión se debe a que las operaciones entre las sociedades que constituyen un grupo, que desde una perspectiva individual son operaciones con terceros, desde el punto de vista de la unidad económica en su conjunto no son más que operaciones internas que no producen efectos económicos y contables.

La publicación de la Orden EHA/553/2005, de 25 de febrero, amplió a todas las Entidades del Sector Público Estatal sometidas a la normativa mercantil en materia

contable, la obligación de formular cuentas consolidadas a partir de 2005. Este hecho, junto a la reducción en la última década del Sector Público Empresarial Estatal, concretado en la privatización de Empresas Estatales y su reorganización institucional, así como los avances informáticos que proporcionan la posibilidad de realizar las operaciones necesarias, han permitido abordar la consolidación en este ámbito.

Para enfrentarnos a un proceso de esta envergadura, y reducir la problemática derivada de las limitaciones anteriores, se ha creído conveniente simplificar el alcance de la consolidación realizada, flexibilizando la aplicación de determinados aspectos teóricos.

El primer paso para abordar la consolidación del Sector Público Empresarial Estatal de las Cuentas del ejercicio 2007 es establecer el ámbito que va a abarcar, explicando los criterios metodológicos adoptados para la obtención y tratamiento de la información, señalando cuáles son las limitaciones subyacentes:

A) ALCANCE.

El proceso de consolidación, implica delimitar qué sociedades se han de integrar en las cuentas consolidadas. El ámbito de la consolidación será el Sector Público Empresarial Estatal de acuerdo con lo establecido en el artículo 3.2 de la LGP. En concreto, estará constituido por un lado, por las Entidades Públicas Empresariales, otras Entidades de Derecho Público y Consorcios, no incluidos como Sector Público Administrativo, y por otro, por las Sociedades Mercantiles cuyo porcentaje de participación sea superior al 50 por 100, prescindiendo de otras consideraciones como control o unidad de decisión.

Este inventario total de empresas públicas estatales que constituyen el Sector Público Empresarial estatal ha sido agrupado atendiendo a su pertenencia o no a un grupo o subgrupo consolidable, está relacionado en el **listado 1.9.1**, de la primera parte del estudio. Partiendo de este perímetro teórico, se excluye de la consolidación a las empresas pertenecientes al sector de seguros y bancos, dadas las peculiaridades propias de la actividad que desarrollan, sin perjuicio de que se facilite información en un anexo de forma adicional. Por otro lado, algunas empresas aún formando grupo teórico, no tienen la obligación de formular cuentas anuales consolidadas de acuerdo con el artículo 8.1 del Real Decreto 1815/1991, es decir, cuando durante dos ejercicios consecutivos en la fecha del cierre del ejercicio de la sociedad dominante, el conjunto de sociedades no sobrepase en sus últimas cuentas anuales, dos de los límites para la formulación de la cuenta de pérdidas y ganancias abreviada. Estas empresas aparecen en el listado 1.9.1. marcadas con un * y serán tratadas en la consolidación como empresas individuales.

Estos límites actualizados en el artículo 190 del Texto Refundido de la Ley de Sociedades Anónimas son:

- Que el total de las partidas de activo no supere los 9.496 miles de euros.
- Que el importe neto de la cifra de negocios no supere los 18.992 miles de euros.
- Que el número medio de trabajadores empleados durante el ejercicio no sea superior a 250.

Igualmente se incluirán en el perímetro como empresas individuales aquellas empresas estatales que, aun formando parte de un grupo, se hayan excluido de la consolidación o se hayan integrado exclusivamente por el método de puesta en equivalencia en lugar de por integración global.

Una vez perfilado el ámbito, el perímetro de consolidación en el ejercicio 2007 está constituido por 264 empresas y entidades que a su vez hemos dividido en tres grupos:

- El primero compuesto por aquellas empresas que formando un grupo consolidable, han procedido a la consolidación contable y remiten sus cuentas consolidadas según los modelos establecidos en el Real Decreto 1815/1991, de 20 de diciembre, por el que se aprueban las Normas de Formulación de las Cuentas Anuales Consolidadas. En el ejercicio 2007, han presentado sus cuentas consolidadas 31 grupos consolidables frente a los 30 del ejercicio anterior. El **listado 9.2.1** ofrece la relación de los 31 grupos consolidables que agrupan a un total de 166 empresas estatales. El **listado 9.2.2**, por su parte, incluye la relación de todas las empresas, tanto estatales como no estatales, incluidas en el perímetro de consolidación, indicando el método de consolidación empleado.
- El segundo constituido por las empresas que formando parte de un grupo consolidable, no han procedido a su consolidación, tratándose como empresas individuales. En el **listado 9.2.3** se relacionan las 36 empresas que constituyen este grupo.
- El tercero formado por el resto de empresas estatales que no constituyen grupo consolidable y que dependen directamente del Estado, de la Dirección General del Patrimonio del Estado o de sus Organismos Autónomos. En este caso se procede a la agregación de las cuentas anuales individuales sometidas a un proceso previo de homogenización. La relación de estas Empresas constituye el **listado 9.2.4.**, y está formada en el ejercicio 2007 por 62 empresas.

B) PROCEDIMIENTO.

Siguiendo el Real Decreto 1815/1991, de 20 de diciembre, por el que se aprueban las Normas de Formulación de las Cuentas Anuales Consolidadas, el primer paso para la obtención del consolidado del Sector Público Empresarial Estatal ha sido la agregación de las cuentas consolidadas de los grupos de empresas que han rendido este tipo de cuentas y de las cuentas individuales rendidas por las entidades que no forman parte de grupo empresarial alguno o que, formando parte, no han rendido o están dispensados de la obligación de formular cuentas consolidadas.

Como la estructura de las cuentas anuales de las empresas individuales no coincide con la de las cuentas consolidadas definidos en el Real Decreto, se han realizado las correspondencias necesarias para una adecuada presentación.

El siguiente paso para obtener las cuentas consolidadas, una vez realizada la agregación, es efectuar las eliminaciones oportunas. Hay que tener presente que el bloque fundamental de ajustes y eliminaciones se ha realizado en cada uno de los grupos consolidables integrados cuyas cuentas consolidadas fueron remitidas a la IGAE.

En nuestro caso, las eliminaciones practicadas no han abarcado todo el campo de eliminaciones posibles y que corresponderían a una consolidación propiamente dicha. Estas eliminaciones han sido básicamente de tres tipos:

- 1.- Las relativas a la eliminación de créditos y débitos recíprocos, por un lado, y la eliminación de ingresos y gastos, por otro, siempre que las cantidades recíprocas referidas a las empresas afectadas, fueran coincidentes y coherentes entre sí. Estas eliminaciones se han efectuado entre los grupos consolidables tratados y las empresas tratadas individualmente.
- 2.- Se ha practicado la eliminación Inversión-Fondos propios relativa a las empresas que, formando grupo consolidable, deberían haber consolidado y no lo han hecho, es decir a las empresas incluidas en el segundo grupo de nuestro perímetro de consolidación. También afectaría al tercer grupo de empresas, cuando participen minoritariamente en el capital de una empresa estatal al 100 por 100. Se elimina aquí el valor de la inversión financiera que la dominante tiene en las sociedades dependientes en la proporción de fondos propios de dichas sociedades, resultando imprescindible para evitar la doble contabilización de los elementos patrimoniales de las sociedades dependientes, pues ambos

representan una misma operación cuya información está duplicada tras la agregación.

3.- Se han eliminado los socios externos de determinados grupos consolidados, ya que se trata de empresas que pertenecen íntegramente al Sector Público Estatal, y que, desde el punto de vista del consolidado total del Sector Público Estatal, no tienen la consideración de “externos”.

C) METODOLOGÍA.

En función del diferente grado de influencia ejercida por la empresa matriz en las distintas entidades que constituyen el perímetro de consolidación se aplicarán los distintos métodos, por parte de los grupos consolidables tratados. Así, en línea con lo regulado en las normas contables de consolidación, el método de integración global se aplica a las entidades que forman parte del grupo, el de integración proporcional a las entidades multigrupo y el procedimiento de puesta en equivalencia a las entidades asociadas.

El método de consolidación utilizado por los grupos consolidables con carácter general es el de integración global, que agrupa a 166 empresas estatales, con el método de integración proporcional se incluye 1 empresa estatal, y con el de puesta en equivalencia han sido integradas 7 empresas estatales (marcadas con las notas 1 a 4 en el listado 9.2.2, de acuerdo con su casuística).

Respecto a las 119 empresas que no forman parte del inventario de empresas estatales se han consolidado por parte de los respectivos grupos consolidables por el método de integración proporcional 4 empresas y por el procedimiento de puesta en equivalencia 115 empresas (marcadas en el listado 9.2.2, con * aquellas que son sociedades públicas de ámbito autonómico, provincial o municipal, y con ** las sociedades privadas).

El consolidado resultante con la metodología expuesta, no es un consolidado en sentido estricto, si bien conviene tener presente por un lado que los ajustes importantes ya se han efectuado en cada grupo consolidable, que es donde se producen las principales operaciones ínter empresas. Asimismo, se han eliminado los créditos y débitos recíprocos y las operaciones de ingresos y gastos, cuando no existía controversia, y la inversión representativa de la participación en el capital de la sociedad dependiente con la parte proporcional de los fondos propios de dicha sociedad. Por otra parte, se ha entendido que el principio de importancia relativa justifica que se contemplen

determinadas excepciones a la obligación de realizar eliminaciones, al no tener una influencia significativa en la imagen del Sector Público Empresarial Estatal.

Adicionalmente se han eliminado los socios externos de los grupos consolidados derivados de empresas cuyo capital es estatal al 100 por 100 y se especificarán más adelante.

Una precisión metodológica que conviene poner de manifiesto es que el conjunto de ajustes y eliminaciones se han realizado en el agregado total obtenido, y no en los estados financieros individuales respectivos, por lo que en los cuadros que se relacionan en el estudio, los ajustes y eliminaciones de cada epígrafe aparecen de forma independiente, sin restarse individualmente de los grupos o entidades afectados.

En definitiva, durante el ejercicio 2007 se ha continuado con el esfuerzo en la aproximación a la consolidación del Sector Público Empresarial Estatal no financiero, intentando mejorar en la medida de lo posible determinados aspectos, a la vez que se ha aumentado de forma importante el número de eliminaciones y ajustes. No obstante, las cuentas consolidadas no tienen como finalidad sustituir a las individuales sino, por el contrario, complementarlas.

D) ANÁLISIS.

En los **cuadros anexos 9.1.1 y 9.1.2** se detallan los ajustes y eliminaciones realizadas en la hoja de trabajo para la formación del Balance y la Cuenta de Pérdidas y Ganancias consolidada.

Las eliminaciones totales han supuesto una reducción en el activo/pasivo del Balance de 1.741.888,30 miles de euros. De este total, las eliminaciones referidas a operaciones internas, ascienden a 227.832 miles de euros, y han afectado fundamentalmente a las partidas de deudores a corto plazo e inmovilizaciones materiales por el lado del activo, y a acreedores a corto plazo por el del pasivo.

En relación con la Cuenta de Pérdidas y Ganancias, los ingresos se han reducido en 718.487 miles de euros, y en 655.930 miles de euros los gastos.

Las principales eliminaciones y ajustes realizados, son los siguientes:

- a. El montante principal de las eliminaciones por operaciones internas efectuadas tiene su origen en las transacciones comerciales realizadas entre RENFE-Operadora y ADIF, consecuencia lógica de la estrecha relación entre ambas sociedades.

- b. Individualmente, destaca la eliminación de 26.697 miles de euros procedentes del grupo SEPI, concretamente de la Empresa de Transformación Agraria (TRAGSA), y la Sociedad Estatal de Infraestructuras Agrarias del Nordeste, S.A, en relación a las obras de mejora y modernización de regadíos.
- c. Son habituales también las relaciones comerciales entre el grupo Correos y Telégrafos y la Fábrica Nacional de Moneda y Timbre (FNMT), Aeropuertos Españoles e Ingeniería de Sistemas para la Defensa de España (ISDEFE), FNMT y RENFE-Operadora, y Aeropuertos españoles y ADIF, como más destacables.
- d. Otra eliminación importante tiene lugar entre Puertos del Estado y las Autoridades Portuarias, derivada de la Ley 48/2003, de 26 de noviembre, de régimen económico y de prestación de servicios de los puertos de interés general, que recoge el régimen económico del sistema portuario estatal, integrado por los organismos públicos portuarios Puertos del Estado y Autoridades portuarias. La Ley 48/2003 regula en su artículo 13 la figura del Fondo de Compensación Interportuario, que se crea como instrumento de redistribución de recursos del sistema portuario estatal, que es administrado por Puertos del Estado. La citada ley establece que los recursos económicos de Puertos del Estado estarán integrados, entre otros, por el cuatro por ciento de los ingresos devengados por las Autoridades Portuarias en concepto de tasas, o el dos por cien en las regiones insulares de Baleares, Canarias, Ceuta y Melilla. Estos ingresos por tasas de Puertos del Estado, que constituyen gasto para las Autoridades portuarias ascienden a 30.805 miles de euros.
- e. Otro ajuste realizado que es necesario mencionar se produce entre los grupos de televisión (grupo Radiotelevisión Española y grupo Corporación de Radio y Televisión Española), cuya cuantía asciende a 1.510 millones de euros.

Durante el ejercicio 2006 fue aprobada la Ley 17/2006, de 5 de junio de la Radio y la Televisión de titularidad estatal que contempla la modificación de la estructura legal y económico-financiera que soporta la prestación del servicio público de radiodifusión y televisión, mediante la creación de la Corporación de Radio Televisión Española, S.A.

Con objeto de preservar la continuidad del servicio público estatal de radio y televisión, la Ley establece un régimen transitorio que regula la transferencia de activos y pasivos del Ente público RTVE y sus sociedades a la nueva Corporación, como paso previo al comienzo de la actividad ordinaria de dicha Corporación y a la

entrada en estado de disolución-liquidación del Ente Público RTVE y sus Sociedades.

Previo acuerdo del Consejo de Ministros, se instrumentó la transmisión de activos de TVE, S.A, y RNE, S.A al Ente Público RTVE el 29 de diciembre de 2006 y, con fecha 31 de diciembre de 2006, tuvo lugar la transferencia de gran parte de los activos y pasivos del Ente Público RTVE a la nueva Corporación recibiendo a cambio acciones emitidas por dicha Corporación en compensación a los valores transferidos. Los activos y pasivos fueron valorados por dichas entidades, a precios de mercado, en la cifra global de 1.510 millones de euros. Asimismo se autorizó a la Corporación RTVE a realizar una ampliación de capital por importe de 1.510 millones, suscrita por el Ente Público RTVE mediante la aportación no dineraria indicada.

La Disposición Transitoria 5ª de la Ley 17/2006, de 5 de junio, prevé la entrada del Ente Público RTVE y sus filiales TVE, S.A, y RNE, S.A en estado de disolución-liquidación, al día siguiente del otorgamiento de la escritura de aportación de activos y pasivos.

En el ejercicio 2007 y sucesivos, el Ente Público RTVE en liquidación deberá proceder a la conclusión ordenada de cuantas relaciones jurídicas estén pendientes a la fecha de entrada en estado de disolución, así como a la liquidación, enajenación, y extinción según proceda, de los bienes, derechos y obligaciones que integren el patrimonio del Ente Público. El grupo ostentará la propiedad de las acciones de la Corporación de RTVE, que irá paulatinamente vendiendo a SEPI. A 31 de diciembre de 2007, SEPI poseía ya el 18,79 por 100.

Si bien el Ente Público RTVE, S.A. posee la mayoría de las acciones emitidas por la Corporación, no ha designado con sus votos a la mayoría de los miembros del órgano de administración de la Corporación RTVE, SA, que fueron designados por Acuerdo del Congreso de los Diputados y Acuerdo del Senado, ambos de fecha 19 de diciembre de 2006, según lo previsto en el artículo 11 de la Ley 17/2006, de 5 de junio, de la Radio y la Televisión de Titularidad Estatal, no siendo de aplicación lo dispuesto en el apartado dos punto 1.d) del art. 106 de la Ley 62/2003 de Medidas fiscales, Administrativas y del Orden social. Por otra parte, tampoco es de aplicación lo previsto en el apartado dos punto 2 del citado artículo 106 en cuanto no hay unidad de decisión por cualesquier otro medio, al no existir ninguna sociedad

participada por el Ente Público RTVE que, a su vez, pueda ejercer de forma efectiva dirección única sobre la Corporación RTVE, SA.

Como consecuencia se presentan dos grupos consolidables independientes:

1.- El grupo RTVE- formado por el ente público RTVE, TVE y RNE.

2.- La Corporación RTVE y sus filiales.

Al incluir ambos grupos en el consolidado, es necesario efectuar la eliminación inversión- fondos propios, de tal forma que se produzca la baja de, por un lado, el valor contable de la participación financiera que el Ente Público RTVE y SEPI tienen en la Corporación, y por otro, el porcentaje de los fondos propios de la Corporación que poseen ambas entidades. La diferencia que se origina entre ambos valores tiene su origen en la diferente valoración del inmovilizado material, único elemento que se registra en la Corporación a precio de mercado.

- f. Respecto a la eliminación inversión-fondos propios, señalar que se ha simplificado lo más posible ya que no se ha considerado, por carecer de información, que tanto el fondo de comercio de consolidación como las diferencias negativas de consolidación, pueden imputarse a determinados elementos patrimoniales aumentando el valor de sus activos o reduciendo el de sus pasivos o a la inversa.

Esta eliminación no procede respecto a las empresas individuales que no forman grupo, cuando dependen directamente del Estado ya que las participaciones no se encuentran materializadas en el activo del Balance en una inversión financiera.

- g. Finalmente, en el ejercicio 2007 se han eliminado en determinados grupos consolidables aquellos socios externos, que tienen tal condición desde el punto de vista del grupo visto individualmente, pero que carecen de ella desde el punto de vista del consolidado total del Sector Público Estatal, ya que la propiedad de la parte de los fondos propios incluidos en ese epígrafe, pertenece íntegramente al Estado. Estos ajustes se han realizado en los grupos SEPI, ADIF y AENA.

En el grupo SEPI afecta a los siguientes subgrupos y empresas:

- Subgrupo MERCASA. La sociedad dominante, MERCASA pertenece en un 51 por 100 a SEPI y el 49 por 100 restante al Fondo Español de Garantía Agraria.
- Subgrupo TRAGSA. El capital de esta empresa corresponde además de a SEPI, con el 51 por 100, al Fondo Español de Garantía Agraria, con un 39 por 100, y a la Dirección General del Patrimonio del Estado, con el 10 por 100 restante.

- Subgrupo ENUSA. La sociedad dominante está participada por SEPI en un 60 por 100, correspondiendo el resto del capital al Centro de Investigaciones Energéticas, Medioambientales y Tecnológicas (CIEMAT).
- Las empresas Alimentos y Aceites e Hipódromo de la Zarzuela, ya que el resto de su capital es propiedad del Fondo Español de Garantía Agraria y de Loterías y Apuestas del Estado, respectivamente.

En el grupo ADIF el ajuste de socios externos afecta a las empresas:

- Comercial del Ferrocarril y Enajenación de Material Ferroviario, que pertenecen a RENFE-Operadora en un 49 por 100 y 35 por 100 respectivamente, y
- Tecnología e Investigación del Ferrocarril, propiedad en un 51 por 100 del ADIF y en un 49 por 100 de la Empresa Pública Estatal Ingeniería y Economía del Transporte.

En el grupo AENA, afecta a la Empresa Pública Estatal Ingeniería y Economía del Transporte, que es, 100 por 100 de capital público estatal, ya que sus otros accionistas son ADIF y RENFE Operadora.

En el **epígrafe 9.3** y para el Sector Público Empresarial Estatal no financiero la información obtenida se concreta en un Balance consolidado y una Cuenta de Pérdidas y Ganancias consolidada, referidas a los ejercicios 2007 y 2006.

Las diferencias fundamentales entre el perímetro de consolidación de los ejercicios 2006 y 2007 son las siguientes:

- En el ejercicio 2007 se han integrado 31 Grupos consolidables, frente a 30 tratados en 2006. El Grupo Autoridad Portuaria de Sevilla se integra como grupo por primera vez.
- El Grupo Autoridad Portuaria de Castellón y el Grupo Autoridad Portuaria de Alicante integraban en el consolidado de 2006 a su única empresa dependiente, SEED del Puerto de Castellón y SEED del Puerto de Alicante, respectivamente, por el procedimiento de puesta en equivalencia en lugar de por el método de integración global. En 2007, sin embargo, la Autoridad Portuaria de Castellón utiliza el método de integración global.

Para justificar la utilización del método de puesta en equivalencia, la Autoridad Portuaria de Alicante se acoge a la excepción del artículo 11.2 e. del Real Decreto 1815/1991, de 20 de diciembre, que se refiere a las sociedades dependientes “que

tengan actividades tan diferentes”, alegando además que las operaciones entre ambas sociedades son inexistentes.

A través del procedimiento de puesta en equivalencia, se sustituye el valor contable de la participación en la sociedad dominante por el importe correspondiente al porcentaje de los fondos propios de la sociedad participada que le corresponda. Por esta razón, a efectos de nuestro estudio, las cuentas de la SEED del Puerto de Alicante se integran de forma individual en el consolidado total.

- En el grupo INFORMA, la empresa Cálculo y Tratamiento de la Información pasa a consolidarse por integración global, frente al método de puesta en equivalencia del ejercicio anterior, al pasar su porcentaje de participación del 49,77 por 100 al 50,84 por 100 en 2007. Asimismo, dentro de este grupo la sociedad Reintegra, y E-Califica consolidadas en 2006 por puesta en equivalencia, dejan de formar parte del grupo consolidado por enajenación y liquidación respectivamente.
- En el grupo Aguas de la Cuenca del Ebro, la Sociedad Estatal Canal de Segarra y Garrigues, es absorbida en 2007 por la empresa matriz.
- Son baja en el consolidado del ADIF integradas por puesta en equivalencia en 2006, las empresas Estacionamientos Alcarreños, S.A., Estacionamientos Celta, S.A. y General de estacionamientos, S.A. y alta en 2007, también por puesta en equivalencia, la S.A. de Manipulación y Almacenamiento de Hidrocarburos.
- El grupo Consorcio de la Zona Franca de Cádiz incluye por primera vez en 2007 por integración proporcional la empresa privada Deposito Franco de Algeciras, S.L de la que posee el 50 por 100 del capital.
- El grupo Autoridad Portuaria de Cartagena incluye en 2007 por puesta en equivalencia al Consorcio Depósito Franco de Cartagena con un 37,96 por 100, la Autoridad Portuaria de Tarragona a la empresa privada Nautic Tarragona, S.A. con un 35 por 100, y el grupo Autoridad Portuaria de Málaga a Cruceros Málaga, S.A en un 20 por 100.
- El grupo SEPES integra a la Asociación Mixta de Compensación Poligono Industrial de Arinaga, con un 30,81 por 100 y Asociación Mixta de Compensación Poligono Industrial de Valle de Guimar con un 30 por 100, ambas por puesta en equivalencia.

- Respecto a la SEPI, las variaciones más importantes en el perímetro de consolidación han sido:

1.- Se dan de baja las empresas Ionmed Esterilización, S.A., Rioglass Astur, S.A. y Urogallo Langreo, S.A. tras la desinversión de las mismas, y Sociedad Gestión del Suelo de Ensidesa, S.A., SHS Cerámicas, S.A., Gruas y Utillajes, S.A. y Acenor S.A. por procesos de disolución y liquidación.

2.- Respecto a las altas, se incorpora al perímetro de consolidación, por el método de puesta en equivalencia Enagás, S.A., en cumplimiento del Acuerdo de Consejo de Ministros de 20 de julio de 2007, por el que la SEPI adquiere acciones de esta sociedad hasta alcanzar el 5 por 100 de participación, habida cuenta del interés general de las actividades encomendadas a Enagás, S.A. Igualmente se integran por puesta en equivalencia Ibar-Zaharra S.A con un 50 por 100, Perea Power, S.L. con un 30 por 100 y Túnel Safety testing, S.A. con un 20 por 100. Adicionalmente, se dan de alta en el subgrupo ENUSA las empresas: Desorción Térmica con un 55 por 100, y Etsa Doi, S.R.L. con un 99,9 por 100, consolidadas por integración global. Finalmente la empresa pública estatal Enresa también se incluye en puesta en equivalencia con un 20 por 100. Esta empresa está incluida en el consolidado total del Sector Público por integración global, al pertenecer el 80 por 100 de su capital restante al Centro de Investigaciones Energéticas, Medioambientales y Tecnológicas.

Una vez visto las principales modificaciones en el perímetro de consolidación, vamos a detenernos en el análisis de las principales partidas del consolidado del ejercicio 2007, comparadas por primera vez por grupos y/o empresas, con el consolidado del ejercicio anterior.

Destaca por el volumen de activo y en concreto por la magnitud del inmovilizado material el Grupo ADIF y el Grupo AENA, que absorben el 57,13 por 100, del total, y en relación a las inversiones financieras, el Grupo SEPI con un 31,73 por 100 quien reúne el mayor importe, seguido de la Empresa Nacional de Residuos Radiactivos, con un 31,38 por 100.

El epígrafe de deudores por operaciones de tráfico a largo plazo ha experimentado en el ejercicio un crecimiento 92,43 por 100, destacando el grupo SEPI, constituido fundamentalmente por deudores por operaciones de tráfico del subgrupo Navantia, en su mayor parte correspondientes a facturación por obras ya entregadas cuyo pago se produce periódicamente hasta su vencimiento.

Los fondos propios, son absorbidos fundamentalmente por el Grupo ADIF en un 33,79 por 100, y el Grupo AENA en un 10,34 por 100. Con valores negativos destaca el grupo RTVE. En el ejercicio 2007 y sucesivos, el Ente Público RTVE en liquidación deberá proceder a la conclusión ordenada de cuantas relaciones jurídicas estén pendientes a la fecha de entrada en estado de disolución, así como a la liquidación, enajenación, y extinción según proceda, de los bienes, derechos y obligaciones que integren el patrimonio del Ente Público. Por otra parte, el Gobierno provee al grupo RTVE en liquidación, de los recursos económicos necesarios para que se pueda desarrollar el proceso de liquidación. Así, en el ejercicio ha reducido sus fondos propios negativos más de un 47 por 100.

Respecto a las diferencias de consolidación, cuando el coste de la inversión en una sociedad consolidada es diferente a su valor teórico contable, surge una diferencia que puede ser positiva o negativa. En el caso de diferencias positivas, la parte de esa diferencia que representa el exceso de valor de mercado de ciertos elementos patrimoniales, sobre el coste contabilizado, se puede incluir como mayor valor de los elementos patrimoniales. El resto no atribuible a ningún valor concreto se contabiliza como fondo de comercio, amortizándose en un periodo de cinco o diez años como máximo.

Cuando las diferencias son de signo contrario, surgen las diferencias negativas de primera consolidación, que se imputan a resultados únicamente a partir de la evolución desfavorable de los resultados de la sociedad participada. No obstante, las diferencias negativas de consolidación surgidas después de la primera consolidación, se registra en reservas en sociedades consolidadas.

El fondo de comercio de consolidación pasa de 12.949,32 miles de euros en 2006 a 164.553,83 miles de euros en 2007, generado en su mayor parte tras la incorporación de Enagás, S.A. al Grupo SEPI en noviembre de 2007.

Las diferencias negativas de consolidación, alcanzan una cifra de 385.845,17 miles de euros, concentradas en un 86,68 por 100 en el Grupo SEPI, con origen fundamentalmente en el subgrupo EADS, consolidado por puesta en equivalencia.

Los ajustes efectuados en este epígrafe derivan de las eliminaciones inversión- fondos propios en de Minas de Almadén con su participada, Centro Minero Penouta, S.A., al no incluirla SEPI en su grupo consolidado, y en RENFE-Operadora con sus participadas, Ingeniería y Economía del Transporte y Comercial del Ferrocarril.

Las reservas en entidades consolidadas por integración global o proporcional, y las reservas en sociedades puestas en equivalencia, se concentran casi en su totalidad en SEPI.

El saldo incluido en socios externos recoge el valor de la participación de los accionistas minoritarios en los fondos propios de las sociedades consolidadas por integración global. Asimismo, el saldo de pérdidas y ganancias atribuibles a socios externos, representa la participación de dichos accionistas en los resultados del ejercicio.

La cifra de los socios externos se sitúa en 122.709,70 miles de euros. Esta cifra ha sido objeto de dos tipos de ajuste:

- a) Negativo por importe de 356.763 miles de euros como consecuencia de que en el consolidado de los grupos individuales aparecen socios externos que no son tales desde el punto de vista del consolidado del Sector Público Estatal, ya que el resto del accionariado es público. Este ajuste se ha efectuado en el grupo SEPI, por un importe de 326.058 miles de euros, en el grupo ADIF, por 15.088 miles de euros, y en el grupo AENA, en el que el ajuste ha sido por 15.617 miles de euros, que son el total de los socios externos que tenía el grupo, según se puede observar en el cuadro 9.3.15.
- b) Positivo por importe de 818,78 miles de euros de la eliminación inversión-fondos propios.

Este ajuste ha afectado igualmente a los epígrafes de reservas de consolidación, resultados atribuibles a la sociedad dominante y resultados del ejercicio atribuidos a los socios externos. El alcance de los respectivos ajustes se recoge en los cuadros 9.3.10, 9.3.14 y 9.3.12 respectivamente.

El saldo de ingresos a distribuir en varios ejercicios, registra la cifra de 13.049.181,11 miles de euros, un 12,62 por 100 del pasivo total, y por componentes es el ADIF con un 57,10 por 100 quien absorbe la mayor cuantía, procedentes en su mayoría de subvenciones de capital del Fondo de Cohesión y de Fondos FEDER.

El saldo de provisiones para riesgos y gastos representa el 6,44 por 100 del pasivo, correspondiendo el 51,19 por 100 de los 6.660.555,41 miles de euros totales al grupo SEPI. Esta partida recoge los compromisos no externalizados asumidos por las sociedades del grupo con su personal pasivo, como consecuencia de determinados procesos de reestructuración de empresas como Hunosa, Izar y Cofivacasa. Asimismo

se incluyen, las provisiones correspondientes a responsabilidades diversas, derivadas de procesos de privatizaciones, de litigios, reclamaciones de terceros y otros conceptos.

En la Cuenta de Pérdidas y Ganancias, una cifra significativa es el importe neto de la cifra de negocios con 25.436.761,31 miles de euros, un 7,62 por 100 superior al año anterior. Por grupos o empresas destaca el grupo Loterías y Apuestas del Estado registrando el 39,26 por 100 del total, seguido con porcentajes muy alejados del grupo SEPI y el grupo AENA con un 13,75 y 12,04 por 100 respectivamente. Los gastos de personal se concentran en un 21,55 por 100 en el grupo Correos y Telégrafos, seguido del grupo AENA y grupo SEPI con porcentajes del 17,07 por 100 y 16,11 por 100 respectivamente.

En cuanto al resultado de explotación es también el grupo Loterías y Apuestas del Estado el que mayor contribución hace con un 101,49 por 100, con aportaciones negativas muy importantes del Instituto para la Diversificación y Ahorro de la Energía (IDAE), de RENFE-Operadora y del grupo ADIF.

En relación al IDAE conviene hacer referencia a la modificación en el ejercicio 2007 del criterio contable aplicado a las transferencias de capital que recibe para financiar los Planes de Energías Renovables y de Eficacia Energética. Hasta el ejercicio 2007 se contabilizaban según el criterio de las operaciones realizadas en el marco de operaciones de mandato. No obstante, dada la implicación en la toma de decisiones de algunos aspectos clave de la gestión de ayudas y con el objeto de dotar al IDAE de mayor claridad, se ha considerado que la gestión de ayudas es una actividad propia de la empresa, lo que ha supuesto su contabilización no sólo en el Balance de situación, sino también su reflejo en la cuenta de Pérdidas y Ganancias.

En el **epígrafe 9.4** se ha elaborado un anexo económico-financiero, para los 31 grupos consolidables tratados, donde se proporciona para cada uno de ellos:

- El Balance y la Cuenta de Pérdidas y Ganancias consolidada, relativos a un año o a dos para aquellos grupos que ya habían formulado cuentas consolidadas en el ejercicio precedente.
- Para aquellos grupos que lo han presentado, un Estado de Origen y Aplicación de fondos, referido a uno o dos años.
- Las empresas incluidas en el perímetro de la consolidación junto con el procedimiento de consolidación utilizado, para cada uno de los años tratados.

- Las empresas excluidas de la consolidación, en su caso para cada año tratado.

Las principales eliminaciones se han producido en los grupos consolidables y dentro de ellos más concretamente en el Grupo SEPI, ya que agrupa al principal conjunto de empresas, consolidando un total de 66 Empresas Estatales por integración global, 3 por integración proporcional, una de ellas estatal y 53 empresas por puesta en equivalencia, de ellas dos estatales.

Para finalizar, se presentan como **anexo** al consolidado del sector público empresarial no financiero, las cuentas consolidadas del Grupo CESCE, dentro de las entidades de seguros, y del Grupo ICO, como entidad de crédito, sin perjuicio del tratamiento dentro del consolidado total de los subgrupos o empresas estatales de carácter no financiero.

Las cuentas del grupo CESCE (**epígrafe 9.5**) han sido formuladas siguiendo las Normas para la formulación de las cuentas de los Grupos Consolidables de Entidades aseguradoras recogidos en el Real Decreto 2014/1997, de 26 de diciembre que aprueba el Plan de Contabilidad de Entidades Aseguradoras y Normas para la Formulación de las Cuentas de los Grupos Aseguradores. Los métodos de consolidación aplicados en 2007 son el de integración global para la sociedad dominante, Compañía de Seguros de Crédito a la Exportación, S.A. y para el Consorcio Internacional de Aseguradoras de Crédito, S.A. que constituye a su vez un subgrupo, consolidado en el ejercicio 2007 por integración global. Para el resto de las empresas del grupo (subgrupo Informa) y asociadas ha utilizado el procedimiento de puesta en equivalencia. Como principales variaciones respecto de 2006 se encuentra la consolidación por integración global de Áurea, Seguradora de Credito e Garantias y la empresa Grupo Cesce Servicios Tecnológicos, AIE.

Respecto al subgrupo Informa, dado que todas sus empresas tienen carácter no financiero se han integrado en el consolidado del Sector Público Estatal total.

Las cuentas consolidadas del grupo ICO (**epígrafe 9.6**) se presentan de conformidad con lo establecido por las Normas Internacionales de Información Financiera (NIIF) adoptadas por la Unión Europea, que incluye el Balance, la Cuenta de Pérdidas y Ganancias, el Estado de Cambios en el Patrimonio Neto y el de Flujos de Efectivo.

La entidad utiliza el método de integración global para las empresas dependientes, considerando como tales aquellas sobre las que el instituto tiene capacidad para ejercer control. Las participaciones en entidades consideradas como asociadas, que son aquellas

sobre las que tiene capacidad para ejercer una influencia significativa, se presentan en las cuentas anuales consolidadas registradas en el epígrafe “participaciones entidades asociadas” valoradas a coste de adquisición, netos de los deterioros que en su caso hayan sufrido las participaciones. Los resultados generados por transacciones entre la entidad asociada y las participaciones del Grupo se eliminan en el porcentaje que representa la participación del Grupo en la entidad asociada. Los resultados obtenidos en el ejercicio por la entidad asociada, después de la eliminación anterior, incrementan o reducen según los casos, el valor de la participación en las cuentas anuales consolidadas. El importe de estos resultados se registra en el epígrafe de “Resultados en entidades valoradas por el método de la participación” de la cuenta de pérdidas y ganancias consolidada.

Las variaciones en los ajustes por valoración de la entidad asociada, posteriores a la fecha de adquisición se registran como incremento o disminución del valor de la participación. El importe de estas variaciones se registra en el epígrafe de “Ajustes por valoración”, del patrimonio neto consolidado.

La empresa estatal de carácter no financiero, Axis Participaciones Empresariales, SGECR, S.A, se incluye en el consolidado del grupo ICO por integración global y las empresas Compañía Española de Financiación del Desarrollo Cofides, S.A. y Compañía Española de Reafianzamiento, S.A., se integran por el método de la participación. Estas entidades se incluyen por integración global en el consolidado del Sector Público Estatal no financiero.

Para finalizar, se facilita información sobre la auditoría de las cuentas anuales consolidadas de los 31 grupos consolidables no financieros que han remitido información, más el grupo CESCE y grupo ICO (**epígrafe 9.7**). Han sido objeto de auditoría financiera en el ejercicio 2007 los 33 grupos consolidables.

De los 33 grupos auditados, 6 lo han hecho mediante auditoría privada, mientras que los 27 restantes han sido auditados por la Intervención General de la Administración del Estado, resultando la opinión favorable sin salvedades en 19 casos, mientras que 14 presentan salvedades.

Por último, en el **epígrafe 9.8** se ofrecen las estructuras de capital de los 31 grupos consolidables no financieros, que conforman el perímetro de consolidación del ejercicio 2007. Además, y como novedad en este ejercicio, se presentan las estructuras del grupo ICO y del grupo CESCE.

9.1.1. Hoja de trabajo Balance consolidado

Miles de euros

Activo	Balance sumas	Ajustes y eliminaciones	Balance consolidado
Accionistas (socios) por desembolsos no exigidos.....	48.946,38	0,00	48.946,38
Inmovilizado.....	71.083.747,09	-1.577.633,13	69.506.113,96
Gastos de establecimiento.....	62.398,92	0,00	62.398,92
Inmovilizaciones inmateriales.....	621.420,06	-5.087,00	616.333,06
Inmovilizaciones materiales.....	58.827.928,63	-369.813,57	58.458.115,06
Inmovilizaciones financieras.....	7.702.115,28	-1.201.780,56	6.500.334,72
Deudores por operaciones de tráfico a largo plazo.....	3.869.884,18	-952,00	3.868.932,18
Fondo de comercio de consolidación.....	164.456,00	97,83	164.553,83
Gastos a distribuir en varios ejercicios.....	62.920,15	0,00	62.920,15
Activo circulante.....	33.822.139,67	-164.353,00	33.657.786,67
Accionistas por desembolsos exigidos.....	58.085,55	0,00	58.085,55
Existencias.....	2.622.183,64	0,00	2.622.183,64
Deudores.....	9.988.339,01	-164.297,00	9.824.042,01
Inversiones financieras temporales.....	13.119.642,84	-56,00	13.119.586,84
Tesorería.....	8.002.937,30	0,00	8.002.937,30
Ajustes por periodificación.....	30.951,33	0,00	30.951,33
Total Activo.....	105.182.209,29	-1.741.888,30	103.440.320,99

Pasivo	Balance sumas	Ajustes y eliminaciones	Balance consolidado
Fondos propios.....	42.193.226,91	-1.232.842,41	40.960.384,50
Capital suscrito o Patrimonio y reservas.....	37.970.341,90	-1.527.781,83	36.442.560,07
Reservas en sociedades consolidadas por integración global o proporcional.....	34.499,20	312.692,71	347.191,91
Reservas en sociedades puestas en equivalencia.....	455.745,11	0,00	455.745,11
Diferencias de conversión.....	-29.589,76	0,00	-29.589,76
Pérdidas y ganancias atribuible a la sociedad dominante.....	3.762.230,44	-17.753,29	3.744.477,15
1. Pérdidas y ganancias consolidadas.....	3.810.454,32	-62.557,00	3.747.897,32
2. Pérdidas y ganancias atribuibles a socios externos (a deducir).....	48.223,88	-44.803,71	3.420,17
Socios externos.....	478.653,92	-355.944,22	122.709,70
Diferencia negativa de consolidación.....	373.641,84	12.203,33	385.845,17
Ingresos a distribuir en varios ejercicios.....	13.049.181,11	0,00	13.049.181,11
Provisiones para riesgos y gastos.....	6.660.555,41	0,00	6.660.555,41
Acreedores a largo plazo.....	23.844.286,97	-634,00	23.843.652,97
Acreedores a corto plazo.....	18.100.745,31	-164.671,00	17.936.074,31
Provisiones para riesgos y gastos a corto plazo.....	481.917,82	0,00	481.917,82
Total Pasivo.....	105.182.209,29	-1.741.888,30	103.440.320,99

9.1.2. Hoja de trabajo Cuenta de pérdidas y ganancias consolidada

Miles de euros

Debe	Pérdidas y ganancias sumas	Ajustes y eliminaciones	Pérdidas y ganancias consolidada
Gastos.....	28.371.190,36	-655.930,00	27.715.260,36
Consumos y otros gastos externos.....	9.679.163,73	-66.991,00	9.612.172,73
Gastos de personal.....	7.232.991,51	-490,00	7.232.501,51
Dotaciones para amortizaciones de inmovilizado.....	1.894.295,37	0,00	1.894.295,37
Variación de las provisiones de tráfico.....	-50.559,91	0,00	-50.559,91
Otros gastos de explotación.....	7.382.394,63	-588.449,00	6.793.945,63
Beneficios de explotación.....	2.774.079,08	-62.527,00	2.711.552,08
Gastos financieros y asimilados.....	1.022.983,71	0,00	1.022.983,71
Variación de las provisiones de inversiones financieras.....	9.713,76	0,00	9.713,76
Diferencias negativas de cambio.....	18.189,20	0,00	18.189,20
Resultados negativos de conversión.....	-	0,00	-
Resultados financieros positivos.....	1.095.546,92	-30,00	1.095.516,92
Participación en pérdidas de sociedades puestas en equivalencia.....	26.606,25	0,00	26.606,25
Amortización del fondo de comercio de consolidación.....	2.638,41	0,00	2.638,41
Beneficio de las actividades ordinarias.....	3.968.471,90	-62.557,00	3.905.914,90
Variación de las provisiones de inmovilizado.....	-31.902,21	0,00	-31.902,21
Pérdidas procedentes del inmovilizado.....	47.338,19	0,00	47.338,19
Pérdidas por enajenación de participaciones en sociedades consolidadas por integración proporcional.....	255,00	0,00	255,00
Pérdidas por enajenación de participaciones puestas en equivalencia.....	-	0,00	-
Pérdidas por operaciones con acciones de la sociedad dominante y con pasivos financieros del grupo.....	-	0,00	-
Gastos extraordinarios.....	655.059,79	0,00	655.059,79
Gastos y pérdidas de otros ejercicios.....	165.507,60	0,00	165.507,60
Resultados extraordinarios positivos.....	158.497,75	0,00	158.497,75
Beneficios consolidados antes de impuestos.....	4.126.969,65	-62.557,00	4.064.412,65
Impuesto sobre beneficios.....	180.473,34	0,00	180.473,34
Otros impuestos.....	136.041,99	0,00	136.041,99
Resultado consolidado del ejercicio (Beneficio).....	3.810.454,32	-62.557,00	3.747.897,32
Resultado atribuido a socios externos (Beneficios).....	48.223,88	-44.803,71	3.420,17
Resultado del ejercicio atribuido a la sociedad dominante (Beneficios).....	3.762.230,44	-17.753,29	3.744.477,15

9.1.2. Hoja de trabajo Cuenta de pérdidas y ganancias consolidada

Miles de euros

Haber	Pérdidas y ganancias sumas	Ajustes y eliminaciones	Pérdidas y ganancias consolidada
Ingresos.....	32.181.644,68	-718.487,00	31.463.157,68
Importe neto de la cifra de negocios.....	25.724.946,31	-288.185,00	25.436.761,31
Otros ingresos de explotación.....	3.187.418,10	-430.272,00	2.757.146,10
Pérdidas de explotación.....	-	0,00	-
Ingresos financieros.....	2.128.604,11	-30,00	2.128.574,11
Diferencias positivas de cambios.....	17.638,48	0,00	17.638,48
Resultados positivos de conversión.....	191,00	0,00	191,00
Resultados financieros negativos.....	-	0,00	-
Participación en beneficios de sociedades puestas en equivalencia.....	103.305,56	0,00	103.305,56
Reversión de diferencias negativas de consolidación.....	24.785,00	0,00	24.785,00
Pérdidas de las actividades ordinarias.....	-	0,00	-
Beneficios procedentes del inmovilizado.....	109.334,75	0,00	109.334,75
Beneficio por enajenación de participaciones en sociedades consolidadas por integración global o proporcional.....	-	0,00	-
Beneficio por enajenación de participaciones en puesta en equivalencia.....	-	0,00	-
Beneficio por operaciones con acciones de la sociedad dominante y con pasivos financieros del grupo.....	961,62	0,00	961,62
Subvenciones de capital transferidas al resultado.....	436.831,25	0,00	436.831,25
Ingresos extraordinarios.....	276.946,49	0,00	276.946,49
Ingresos y beneficios de otros ejercicios.....	170.682,01	0,00	170.682,01
Resultados extraordinarios negativos.....	-	0,00	-
Pérdidas consolidadas antes de impuestos.....	-	0,00	-
Resultado consolidado del ejercicio (Pérdidas).....	-	0,00	-
Resultado atribuido a socios externos (Pérdidas).....	-	0,00	-
Resultado del ejercicio atribuido a la sociedad dominante (Pérdidas).....	-	0,00	-



**9.2. ENTIDADES QUE FORMAN
EL CONSOLIDADO EN EL
EJERCICIO 2007**

9.2.1. Grupos consolidables y empresas estatales que forman parte del consolidado

GRUPO ADMINISTRADOR DE INFRAESTRUCTURAS FERROVIARIAS

GRUPO AEROPUERTOS ESPAÑOLES Y NAVEGACIÓN AEREA

GRUPO AGUAS DE LA CUENCA DEL EBRO

GRUPO AUTORIDAD PORTUARIA DE ALICANTE

GRUPO AUTORIDAD PORTUARIA DE BALEARES

GRUPO AUTORIDAD PORTUARIA DE BARCELONA

GRUPO AUTORIDAD PORTUARIA DE BILBAO

GRUPO AUTORIDAD PORTUARIA DE CARTAGENA

GRUPO AUTORIDAD PORTUARIA DE CASTELLÓN

GRUPO AUTORIDAD PORTUARIA DE GIJÓN

GRUPO AUTORIDAD PORTUARIA DE LA BAHÍA DE ALGECIRAS

GRUPO AUTORIDAD PORTUARIA DE LA BAHÍA DE CADIZ

GRUPO AUTORIDAD PORTUARIA DE LA CORUÑA

GRUPO AUTORIDAD PORTUARIA DE MÁLAGA

GRUPO AUTORIDAD PORTUARIA DE PASAJES

GRUPO AUTORIDAD PORTUARIA DE SANTA CRUZ DE TENERIFE

GRUPO AUTORIDAD PORTUARIA DE SEVILLA

GRUPO AUTORIDAD PORTUARIA DE TARRAGONA

GRUPO AUTORIDAD PORTUARIA DE VALENCIA

GRUPO AUTORIDAD PORTUARIA DE VIGO

GRUPO CONSORCIO DE LA ZONA FRANCA DE CÁDIZ

GRUPO CONSORCIO DE LA ZONA FRANCA DE VIGO

GRUPO CORPORACIÓN DE RADIO Y TELEVISIÓN ESPAÑOLA

GRUPO CORREOS Y TELÉGRAFOS

GRUPO ENTIDAD PÚBLICA EMPRESARIAL DEL SUELO

GRUPO INFORMA

GRUPO LOTERIAS Y APUESTAS DEL ESTADO

GRUPO RADIOTELEVISIÓN ESPAÑOLA

GRUPO RED.ES

GRUPO SOCIEDAD DE SALVAMENTO Y SEGURIDAD MARÍTIMA

GRUPO SOCIEDAD ESTATAL DE PARTICIPACIONES INDUSTRIALES

AGUAS DE LA CUENCA DEL GUADALQUIVIR, S.A.

AGUAS DE LA CUENCA DEL NORTE, S.A.

AGUAS DE LA CUENCA DEL SEGURA, S.A.

AGUAS DE LA CUENCA DEL TAJO, S.A.

AGUAS DE LAS CUENCAS MEDITERRANEAS, S.A.

AGUAS DEL DUERO, S.A.

AGUAS DEL JÚCAR, S.A., SOCIEDAD UNIPERSONAL

ALCOHOLES NUÑEZ, S.L.

AUTORIDAD PORTUARIA DE ALMERÍA

AUTORIDAD PORTUARIA DE AVILES

AUTORIDAD PORTUARIA DE CEUTA

AUTORIDAD PORTUARIA DE FERROL-SAN CIPRIAN

AUTORIDAD PORTUARIA DE HUELVA

AUTORIDAD PORTUARIA DE LAS PALMAS

AUTORIDAD PORTUARIA DE MARIN Y RIA DE PONTEVEDRA

AUTORIDAD PORTUARIA DE MELILLA

AUTORIDAD PORTUARIA DE MOTRIL

AUTORIDAD PORTUARIA DE SANTANDER

AUTORIDAD PORTUARIA DE VILLAGARCIA DE AROSA

AXIS PARTICIPACIONES EMPRESARIALES, SGEGR, S.A. (1)

BANESTO ENISA SEPI DESARROLLO, F.C.R.

BARCELONA HOLDING OLIMPICO, S.A.

CENTRO MINERO DE PENOUTA, S.A.

CENTRO PARA EL DESARROLLO TECNOLOGICO INDUSTRIAL

COMPañIA DE LOS FERROCARRILES DE MADRID A ZARAGOZA Y ALICANTE, S.A. (EN LIQUIDACION)

COMPañIA DEL FERROCARRIL CENTRAL DE ARAGON, S.A. (EN LIQUIDACION)

COMPañIA ESPAÑOLA DE FINANCIACION DEL DESARROLLO COFIDES, S.A. (2)

COMPAÑIA ESPAÑOLA DE REAFIANZAMIENTO, S.A. (2)

COMPAÑIA GENERAL ESPAÑOLA DE AFRICA

CONSORCIO DE LA ZONA FRANCA DE GRAN CANARIA

CONSORCIO INTERNACIONAL DE ASEGURADORAS DE CRÉDITO, S.A.

CONSORCIO PARA LA CONSTRUCCIÓN DEL AUDITORIO DE MÚSICA DE MÁLAGA

CONSORCIO VALENCIA 2007

DEPURADORA DEL BAIX LLOBREGAT, S.A.

DISEÑO Y TECNOLOGÍA MICROELECTRÓNICA, AIE

EFEAGRO, S.A. (3)

EMPRESA NACIONAL DE INNOVACION, S.A.

EMPRESA NACIONAL DE RESIDUOS RADIATIVOS, S.A. (3)

EXPASA AGRICULTURA Y GANADERÍA, S.A.

EXPOAGUA ZARAGOZA 2008, SOCIEDAD ANÓNIMA

FABRICA NACIONAL DE MONEDA Y TIMBRE-REAL CASA DE LA MONEDA

FERROCARRILES DE VIA ESTRECHA

FONDICO, FONDO DE CAPITAL RIESGO

FONDO DE LIQUIDACIÓN ASICA

FONDO EURO-ICO, FONDO DE CAPITAL RIESGO

GERENCIA DEL SECTOR DE LA CONSTRUCCIÓN NAVAL

GRUPO CESCE SERVICIOS TECNOLÓGICOS AIE

HIDROGUADIANA, S.A.

INFRAESTRUCTURAS Y EQUIPAMIENTOS HISPALENSES, S.A.

INGENIERIA DE SISTEMAS PARA LA DEFENSA DE ESPAÑA, S.A.

INGENIERIA Y SERVICIOS AEROESPACIALES, S.A.

INMOBILIARIA DE PROMOCIONES Y ARRIENDOS, S.A.

INSTITUTO PARA LA DIVERSIFICACION Y AHORRO DE LA ENERGIA

LA ALMORAIMA, S.A.

MUSEO NACIONAL DEL PRADO DIFUSIÓN, S.A.

PARADORES DE TURISMO DE ESPAÑA, S.A.

PORTEL EIXO ATLÁNTICO, S.R.L

PROGRAMAS Y EXPLOTACIONES DE RADIODIFUSION, S.A.

PUERTO SECO DE MADRID, S.A.

PUERTOS DEL ESTADO

REICASTRO, S.A., EN LIQUIDACIÓN

RENFE-OPERADORA

RUMASA, S.A.

SDAD. ESTATAL PARA LA EJECUCION DE PROGRAMAS Y ACTUACIONES CONMEMORATIVAS DEL V CENTENARIO DEL DESCUBRIMIENTO DE AMERICA SA (EN LIQUIDACION)

SERVEI MANCOMUNAT DE PREVENCIÓ DEL PORT DE TARRAGONA, S.A. (4)

SERVICIOS Y ESTUDIOS PARA LA NAVEGACIÓN AÉREA Y LA SEGURIDAD AERONÁUTICA, S.A.

SERVIPORT ANDALUCÍA, S.A.

SOCIEDAD DE INFRAESTRUCTURAS Y EQUIPAMIENTOS PENITENCIARIOS, S.A.

SOCIEDAD ESPAÑOLA DE ESTUDIOS PARA LA COMUNICACION FIJA A TRAVES DEL ESTRECHO DE GIBRALTAR, S.A.

SOCIEDAD ESTATAL DE CONMEMORACIONES CULTURALES, S.A.

SOCIEDAD ESTATAL DE ESTIBA Y DESESTIBA DEL PUERTO DE ALICANTE, S.A. (5)

SOCIEDAD ESTATAL DE ESTIBA Y DESESTIBA DEL PUERTO DE ALMERIA, S.A.

SOCIEDAD ESTATAL DE ESTIBA Y DESESTIBA DEL PUERTO DE ARRECIFE DE LANZAROTE, S.A.

SOCIEDAD ESTATAL DE ESTIBA Y DESESTIBA DEL PUERTO DE AVILES, S.A.

SOCIEDAD ESTATAL DE ESTIBA Y DESESTIBA DEL PUERTO DE CEUTA, S.A.

SOCIEDAD ESTATAL DE ESTIBA Y DESESTIBA DEL PUERTO DE FERROL, S.A.

SOCIEDAD ESTATAL DE ESTIBA Y DESESTIBA DEL PUERTO DE HUELVA, S.A.

SOCIEDAD ESTATAL DE ESTIBA Y DESESTIBA DEL PUERTO DE MARIN, S.A.

SOCIEDAD ESTATAL DE ESTIBA Y DESESTIBA DEL PUERTO DE MELILLA, S.A.

SOCIEDAD ESTATAL DE ESTIBA Y DESESTIBA DEL PUERTO DE MOTRIL, S.A.

SOCIEDAD ESTATAL DE ESTIBA Y DESESTIBA DEL PUERTO DE SANTANDER, S.A.

SOCIEDAD ESTATAL DE ESTIBA Y DESESTIBA DEL PUERTO DE VILLAGARCIA DE AROSA, S.A.

SOCIEDAD ESTATAL DE ESTIBA Y DESESTIBA DEL ROSARIO DE FUERTEVENTURA, S.A.

SOCIEDAD ESTATAL DE GESTION DE ACTIVOS, S.A.

SOCIEDAD ESTATAL DE GESTION INMOBILIARIA DE PATRIMONIO, S.A.

SOCIEDAD ESTATAL DE INFRAESTRUCTURAS AGRARIAS DE LA MESETA SUR, S.A.

SOCIEDAD ESTATAL DE INFRAESTRUCTURAS AGRARIAS DEL NORDESTE, S.A.

SOCIEDAD ESTATAL DE INFRAESTRUCTURAS AGRARIAS DEL NORTE, S.A.

SOCIEDAD ESTATAL DE INFRAESTRUCTURAS AGRARIAS DEL SUR Y ESTE, S.A.

SOCIEDAD ESTATAL DE INFRAESTRUCTURAS DEL TRANSPORTE TERRESTRE, S.A.

SOCIEDAD ESTATAL ESPAÑOLA P4R, S.A

SOCIEDAD ESTATAL PARA EL DESARROLLO DEL DISEÑO Y LA INNOVACION, S.A.

SOCIEDAD ESTATAL PARA EXPOSICIONES INTERNACIONALES, S.A.

SOCIEDAD ESTATAL PARA LA ACCIÓN CULTURAL EN EL EXTERIOR, S.A.

SOCIEDAD ESTATAL PARA LA GESTIÓN DE LA INNOVACIÓN Y LAS TECNOLOGÍAS TURÍSTICAS, S.A.

SOCIEDAD ESTATAL PARA LA PROMOCIÓN Y ATRACCIÓN DE INVERSIONES EXTERIORES, S.A.

VIÑEDOS ESPAÑOLES, S.L.

WORLD TRADE CENTER MÁLAGA, S.A.

(1) Incluida por integración global en el grupo ICO

(2) Incluida por puesta en equivalencia en el grupo ICO

(3) Integrada por puesta en equivalencia en el grupo SEPI

(4) Integrada por puesta en equivalencia en el grupo Autoridad Portuaria de Tarragona

(5) Integrada por puesta en equivalencia en el grupo Autoridad Portuaria de Alicante

9.2.2. Empresas incluidas en el perímetro de consolidación de cada Grupo consolidable

Grupo/Entidad	Porcentaje de Participación
GRUPO ADMINISTRADOR DE INFRAESTRUCTURAS FERROVIARIAS (ADIF)	
INTEGRACIÓN GLOBAL	
ADMINISTRADOR DE INFRAESTRUCTURAS FERROVIARIAS	100,00
COIN ASESORES, S.A.	100,00
COMERCIAL DEL FERROCARRIL, S.A.	51,00
ENAJENACION DE MATERIALES FERROVIARIOS, S.A.	65,00
EQUIPAMIENTO DE ESPACIOS Y ESTACIONES, S.A.	100,00
REDALSA, S.A.	52,00
TECNOLOGIA E INVESTIGACION FERROVIARIA, S.A.	51,00
PUESTA EN EQUIVALENCIA	
AEIE ALTA VELOCIDAD ESPAÑA PORTUGAL (**)	50,00
AGUILAS RESIDENCIAL, S.A. (**)	40,00
ALIANZA INMOBILIARIA RENFOSUNA, S.A.(**)	40,00
ALTA VELOCIDAD ALICANTE- NODO DE TRANSPORTES, S.A.(*)	37,50
ARCO DUPLO, S.A.(**)	30,43
AREAS COMERCIALES EN ESTACIONES DE TREN ESPAÑOLAS, S.A.(**)	40,00
BANO REAL, S.A.(**)	40,00
BARCELONA SAGRERA ALTA VELOCITAT, S.A.(*)	37,50
CARMEN LA COMIDA DE ESPAÑA 1992, S.A.(**)	36,03
CARTAGENA ALTA VELOCIDAD, SA (*)	50,00
CENTRO ESTACION MIRANDA, S.A.(**)	40,00
DESARROLLOS INMOBILIARIOS DE CASTILLA LA MANCHA, S.A.(**)	40,00
ESTACIONAMIENTOS DE ZONA, S.A.(**)	50,00
INARENAS PROYECTOS INMOBILIARIOS, S.A.(**)	40,00
INGENIERIA Y ECONOMIA DEL TRANSPORTE, S.A. (1)	21,91
INMOBILIARIA PARIS, S.A.(**)	30,06
LEON ALTA VELOCIDAD 2003, S.A.(*)	37,50
LOGROÑO INTEGRACIÓN DEL FERROCARRIL 2002, S.A. (*)	37,50
MOSAICO DESARROLLOS INMOBILIARIOS, S.A.(**)	40,00
MURCIA ALTA VELOCIDAD, SA (*)	50,00

Grupo/Entidad	Porcentaje de Participación
NECSOREN, S.A.(EN LIQUIDACIÓN) (**)	40,00
NUEVAS ESTACIONES DE FERROCARRIL, S.A.(**)	40,00
NUEVOS ESPACIOS COMERCIALES, S.A.(**)	40,00
PROMOCIONES INMOBILIARIAS RENFAPEX 2000, S.A.(**)	40,00
PROMOCIONES RESIDENCIALES SOFETRAL, S.A.(**)	40,00
RENFURBIS, S.A.(**)	40,00
RESIDENCIAL LANGA, S.A.(**)	40,00
SOCIEDAD ANÓNIMA DE MANIPULACIÓN Y ALMACENAMIENTO DE HIDROCARBUROS (**)	26,00
SOLUCIONES LOGÍSTICAS INTEGRALES, S.A.(**)	40,34
TERRALBINA INMOBILIARIA, S.A.(**)	40,00
TRENMEDIA, S.A.(**)	49,00
TRICEFALO, S.A.(**)	40,00
VALENCIA PARQUE CENTRAL ALTA VELOCIDAD 2003, S.A.(*)	37,50
VALLADOLID ALTA VELOCIDAD 2003, S.A.(*)	37,50
VIAS Y DESARROLLOS URBANOS, S.A.(**)	40,00
ZARAGOZA ALTA VELOCIDAD, S.A.(*)	37,50
GRUPO AEROPUERTOS ESPAÑOLES Y NAVEGACIÓN AÉREA (AENA)	
INTEGRACIÓN GLOBAL	
AEROPUERTOS ESPAÑOLES Y NAVEGACION AEREA	100,00
AENA DESARROLLO INTERNACIONAL, S.A.	100,00
CENTROS LOGISTICOS AEROPORTUARIOS, S.A.	100,00
INGENIERIA Y ECONOMIA DEL TRANSPORTE, S.A.	61,09
PUESTA EN EQUIVALENCIA	
AEROCALI,S.A. (COLOMBIA)(**)	33,34
AEROPUERTOS DEL CARIBE, S.A.(**)	40,00
AEROPUERTOS MEXICANOS DEL PACIFICO, S.A.(**)	33,33
RESTAURACIÓN AEROPUERTOS ESPAÑOLES, S.A.(**)	48,99
SOCIEDAD AEROPORTUARIA DE LA COSTA, S.A.(**)	37,89
TECNOLOGIA E INVESTIGACION FERROVIARIA, S.A. (2)	49,00
GRUPO AGUAS DE LA CUENCA DEL EBRO (ACESA)	
INTEGRACIÓN GLOBAL	

Grupo/Entidad	Porcentaje de Participación
AGUAS DE LA CUENCA DEL EBRO, S.A.	100,00
SOCIEDAD ESTATAL CANAL DE NAVARRA S.A.	89,45
GRUPO AUTORIDAD PORTUARIA DE ALICANTE	
INTEGRACIÓN GLOBAL	
AUTORIDAD PORTUARIA DE ALICANTE	100,00
PUESTA EN EQUIVALENCIA	
SOCIEDAD ESTATAL DE ESTIBA Y DESESTIBA DEL PUERTO DE ALICANTE, S.A. (3)	51,02
GRUPO AUTORIDAD PORTUARIA DE LA BAHÍA DE CÁDIZ	
INTEGRACIÓN GLOBAL	
AUTORIDAD PORTUARIA DE LA BAHIA DE CÁDIZ	100,00
SOCIEDAD ESTATAL DE ESTIBA Y DESESTIBA DEL PUERTO DE LA BAHÍA DE CÁDIZ, S.A.	51,02
GRUPO AUTORIDAD PORTUARIA DE BALEARES	
INTEGRACIÓN GLOBAL	
AUTORIDAD PORTUARIA DE BALEARES	100,00
SOCIEDAD ESTATAL DE ESTIBA Y DESESTIBA DEL PUERTO DE ALCUDIA, S.A.	51,00
SOCIEDAD ESTATAL DE ESTIBA Y DESESTIBA DEL PUERTO DE IBIZA, S.A.	51,00
SOCIEDAD ESTATAL DE ESTIBA Y DESESTIBA DEL PUERTO DE MAHON, S.A.	51,00
SOCIEDAD ESTATAL DE ESTIBA Y DESESTIBA DEL PUERTO DE PALMA DE MALLORCA, S.A.	51,00
GRUPO AUTORIDAD PORTUARIA DE BARCELONA	
INTEGRACIÓN GLOBAL	
AUTORIDAD PORTUARIA DE BARCELONA	100,00
CENTRO INTERMODAL DE LOGISTICA, S.A.	51,00
GERENCIA URBANISTICA PORT-2000	100,00
SOCIEDAD ESTATAL DE ESTIBA Y DESESTIBA DEL PUERTO DE BARCELONA, S.A.	50,85
WORLD TRADE CENTER BARCELONA, S.A.	52,27
PUESTA EN EQUIVALENCIA	
CREUERS DEL PORT DE BARCELONA, S.A.(**)	20,00
GRUPO AUTORIDAD PORTUARIA DE BILBAO	
INTEGRACIÓN GLOBAL	
AUTORIDAD PORTUARIA DE BILBAO	100,00
SOCIEDAD ESTATAL DE ESTIBA Y DESESTIBA DEL PUERTO DE BILBAO, S.A.	51,02

Grupo/Entidad	Porcentaje de Participación
GRUPO AUTORIDAD PORTUARIA DE CARTAGENA	
INTEGRACIÓN GLOBAL	
AUTORIDAD PORTUARIA DE CARTAGENA	100,00
SOCIEDAD ESTATAL DE ESTIBA Y DESESTIBA DEL PUERTO DE CARTAGENA S.A.	51,00
PUESTA EN EQUIVALENCIA	
CONSORCIO DEPÓSITO FRANCO DE CARTAGENA (*)	37,96
GRUPO AUTORIDAD PORTUARIA DE CASTELLÓN	
INTEGRACIÓN GLOBAL	
AUTORIDAD PORTUARIA DE CASTELLÓN	100,00
SOCIEDAD ESTATAL DE ESTIBA Y DESESTIBA DEL PUERTO DE CASTELLÓN, S.A.	51,00
GRUPO AUTORIDAD PORTUARIA DE GIJÓN	
INTEGRACIÓN GLOBAL	
AUTORIDAD PORTUARIA DE GIJON	100,00
SOCIEDAD ESTATAL DE ESTIBA Y DESESTIBA DEL PUERTO DE GIJON, S.A.	60,16
EUROPEAN BULK HANDLING INSTALLATION, S.A.	68,80
ASTURIANA DE SERVICIOS PORTUARIOS, S.L.U	100,00
PUESTA EN EQUIVALENCIA	
LONJA GIJON-MUSEL, S.A. (*)	46,27
OPERADOR LOGISTICO INTEGRAL DE GRANELES,SA (**)	26,00
ZONA DE ACTIVIDADES LOGÍSTICAS E INDUSTRIALES DE ASTURIAS, S.A (*)	30,00
GRUPO AUTORIDAD PORTUARIA DE LA BAHÍA DE ALGECIRAS	
INTEGRACIÓN GLOBAL	
AUTORIDAD PORTUARIA DE LA BAHIA DE ALGECIRAS	100,00
SOCIEDAD ESTATAL DE ESTIBA Y DESESTIBA DEL PUERTO DE ALGECIRAS-LA LINEA, S.A.	51,02
GRUPO AUTORIDAD PORTUARIA DE LA CORUÑA	
INTEGRACIÓN GLOBAL	
AUTORIDAD PORTUARIA DE LA CORUÑA	100,00
SOCIEDAD ESTATAL DE ESTIBA Y DESESTIBA DEL PUERTO DE LA CORUÑA, S.A.	51,00
GRUPO AUTORIDAD PORTUARIA DE MÁLAGA	
INTEGRACIÓN GLOBAL	
AUTORIDAD PORTUARIA DE MALAGA	100,00
SOCIEDAD ESTATAL DE ESTIBA Y DESESTIBA DEL PUERTO DE MALAGA, S.A.	50,87

Grupo/Entidad	Porcentaje de Participación
PUESTA EN EQUIVALENCIA	
CRUCEROS MÁLAGA, S.A.	20,00
MÁLAGA PORT, AIE (*)	91,75
SOCIEDAD PROMOTORA DEL PLAN ESPECIAL DEL PUERTO DE MÁLAGA (*)	45,04
GRUPO AUTORIDAD PORTUARIA DE PASAJES	
INTEGRACIÓN GLOBAL	
AUTORIDAD PORTUARIA DE PASAJES	100,00
SOCIEDAD ESTATAL DE ESTIBA Y DESESTIBA DEL PUERTO DE PASAJES, S.A.	51,02
GRUPO AUTORIDAD PORTUARIA DE SANTA CRUZ DE TENERIFE	
INTEGRACIÓN GLOBAL	
AUTORIDAD PORTUARIA DE SANTA CRUZ DE TENERIFE	100,00
SOCIEDAD ESTATAL DE ESTIBA Y DESESTIBA DEL PUERTO DE SAN SEBASTIAN DE LA GOMERA, S.A.	94,40
SOCIEDAD ESTATAL DE ESTIBA Y DESESTIBA DEL PUERTO DE SANTA CRUZ DE LA PALMA, S.A.	51,00
SOCIEDAD ESTATAL DE ESTIBA Y DESESTIBA DEL PUERTO DE SANTA CRUZ DE TENERIFE, S.A.	51,02
PUESTA EN EQUIVALENCIA	
SOCIEDAD ESTATAL DE ESTIBA Y DESESTIBA DEL PUERTO LA ESTACA DE EL HIERRO, S.A.(3)	100,00
PARQUE MARITIMO DE SANTA CRUZ DE TENERIFE (*)	50,00
SOCIEDAD DE FOMENTO E INVERSIONES DE TENERIFE, S.A. (*)	20,00
GRUPO AUTORIDAD PORTUARIA DE SEVILLA	
INTEGRACIÓN GLOBAL	
AUTORIDAD PORTUARIA DE SEVILLA	100,00
SOCIEDAD ESTATAL DE ESTIBA Y DESESTIBA DEL PUERTO DE SEVILLA, S.A.	50,92
GRUPO AUTORIDAD PORTUARIA DE TARRAGONA	
INTEGRACIÓN GLOBAL	
AUTORIDAD PORTUARIA DE TARRAGONA	100,00
SOCIEDAD ESTATAL DE ESTIBA Y DESESTIBA DEL PUERTO DE TARRAGONA, S.A.	51,00
PUESTA EN EQUIVALENCIA	
NAUTIC TARRAGONA, S.A.(**)	35,00
SERVEI MANCOMUNAT DE PREVENCIÓ DEL PORT DE TARRAGONA, S.A.(3)	51,75
GRUPO AUTORIDAD PORTUARIA DE VALENCIA	
INTEGRACIÓN GLOBAL	

Grupo/Entidad	Porcentaje de Participación
AUTORIDAD PORTUARIA DE VALENCIA	100,00
SOCIEDAD ESTATAL DE ESTIBA Y DESESTIBA DEL PUERTO DE GANDIA, S.A.	51,00
SOCIEDAD ESTATAL DE ESTIBA Y DESESTIBA DEL PUERTO DE SAGUNTO, S.A.	51,00
SOCIEDAD ESTATAL DE ESTIBA Y DESESTIBA DEL PUERTO DE VALENCIA, S.A.	51,02
VALENCIA PLATAFORMA INTERMODAL Y LOGISTICA, S.A.	86,86
PUESTA EN EQUIVALENCIA	
A.E.I.E. EUROPHAR (**)	33,33
INFOPORT VALENCIA, S.A.(**)	26,67
GRUPO AUTORIDAD PORTUARIA DE VIGO	
INTEGRACIÓN GLOBAL	
AUTORIDAD PORTUARIA DE VIGO	100,00
SOCIEDAD ESTATAL DE ESTIBA Y DESESTIBA DEL PUERTO DE VIGO S.A.	51,02
GRUPO CONSORCIO DE LA ZONA FRANCA DE VIGO	
INTEGRACIÓN GLOBAL	
CONSORCIO DE LA ZONA FRANCA DE VIGO	100,00
APARCAMIENTOS SUBTERRANEOS DE VIGO, S.L.	100,00
VIGO ACTIVO SOCIEDAD DE CAPITAL RIESGO, S.A.	80,68
PUESTA EN EQUIVALENCIA	
CIDADE TECNOLÓGICA DE VIGO, S.A.(**)	25,07
GRUPO CONSORCIO DE LA ZONA FRANCA DE CÁDIZ	
INTEGRACIÓN GLOBAL	
CONSORCIO DE LA ZONA FRANCA DE CÁDIZ	100,00
APARCAMIENTO ZONA FRANCA S.L.	100,00
CORPORACIÓN ALIMENTARIA QUALITY, S.A.	52,00
INMOBILIARIA DE LA ZONA FRANCA DE CÁDIZ S.L.	100,00
PARQUE COMERCIAL LAS SALINAS, S.A.	100,00
QUALITY FISH INDUSTRIAS PESQUERAS, S.A.	58,55
QUALITY FOOD INDUSTRIA ALIMENTARIA, S.A.U.	100,00
QUALITY SERVICE GESTIÓN DE SERVICIOS INTEGRALES, S.A.U.	100,00
RED IBEROAMERICANA DE LOGÍSTICA Y COMERCIO, S.A.	100,00
SERVICIOS DOCUMENTALES DE ANDALUCIA, S.L.	100,00

Grupo/Entidad	Porcentaje de Participación
SOCIEDAD GENERAL DE LAS BAHÍAS DE CÁDIZ Y ALGECIRAS, S.A.	100,00
INTEGRACIÓN PROPORCIONAL	
PARQUE EMPRESARIAL Y TECNOLOGICO MARISMAS DEL PALMONES, S.A. (*)	50,00
DEPÓSITO FRANCO DE ALGECIRAS, S.L.(**)	50,00
PUESTA EN EQUIVALENCIA	
CITA ANDALUZA (**)	20,00
DESARROLLOS ENERGETICOS BAHIA DE CADIZ (**)	10,00
GRUPO CORPORACIÓN DE RADIO Y TELEVISIÓN ESPAÑOLA	
INTEGRACIÓN GLOBAL	
CORPORACIÓN DE RADIO Y TELEVISIÓN ESPAÑOLA, S.A.	100,00
PRODUCCIONES DE CONTENIDOS AUDIOVISUALES DE TELEVISIÓN ESPAÑOLA, S.A.	100,00
SOCIEDAD MERCANTIL ESTATAL RADIO NACIONAL DE ESPAÑA, S.A.	100,00
SOCIEDAD MERCANTIL ESTATAL TELEVISIÓN ESPAÑOLA, S.A.	100,00
GRUPO CORREOS Y TELÉGRAFOS	
INTEGRACIÓN GLOBAL	
SOCIEDAD ESTATAL CORREOS Y TELEGRAFOS, S.A.	100,00
CHRONOEXPRÉS, S.A.	100,00
CORREO HÍBRIDO, S.A.	100,00
CORREOS TELECOM, S.A.	100,00
GRUPO ENTIDAD PÚBLICA EMPRESARIAL DEL SUELO (SEPES)	
INTEGRACIÓN GLOBAL	
SEPES, ENTIDAD PÚBLICA EMPRESARIAL DE SUELO	100,00
GESTIONES URBANISTICAS DE LA RIOJA, S.A.	75,00
SOCIEDAD PÚBLICA DE ALQUILER, S.A.	100,00
SUELO INDUSTRIAL DE GALICIA, S.A.	53,61
PUESTA EN EQUIVALENCIA	
ASOCIACIÓN MIXTA DE COMPENSACIÓN POLÍGONO INDUSTRIAL DE ARINAGA (**)	30,81
ASOCIACIÓN MIXTA DE COMPENSACIÓN POLÍGONO INDUSTRIAL VALLE DE GUIMAR (*)	30,00
BILBAO RIA 2000, S.A. (*) .	25,00
DEPORTIVO SANTA ANA, S.A. (**)	48,75
SOCIEDAD DE PROMOCION Y EQUIPAMIENTO DEL SUELO DE LORCA, S.A. (*)	40,29

Grupo/Entidad	Porcentaje de Participación
GRUPO INFORMA (5)	
INTEGRACIÓN GLOBAL	
CÁLCULO Y TRATAMIENTO DE LA INFORMACIÓN CTI, S.A.	50,84
INFORMA, D Y B, S.A.	100,00
INFORMA COLOMBIA, S.A.	83,33
INFORMA D&B (SERVIÇOS DE GESTÃO DE EMPRESAS), SOCIEDADE UNIPessoAL, LDA	100,00
INFORMA DEL PERÚ, S.A.	92,28
E-INFORMA, S.A.	99,99
PUESTA EN EQUIVALENCIA	
EXPERIAN BUREAU DE CRÉDITO, S.A. (**)	25,00
SERVICIOS DE FACULTADES ELECTRÓNICAS S.L (**)	33,33
GRUPO LOTERIAS Y APUESTAS DEL ESTADO	
INTEGRACIÓN GLOBAL	
LOTERIAS Y APUESTAS DEL ESTADO	100,00
SISTEMAS TECNICOS DE LOTERIAS DEL ESTADO, S.A.	100,00
PUESTA EN EQUIVALENCIA	
SERVICES AUX LOTERIES EN EUROPE SCRL (**)	26,57
GRUPO RADIO TELEVISIÓN ESPAÑOLA (RTVE)	
INTEGRACIÓN GLOBAL	
ENTE PUBLICO DE RADIOTELEVISION ESPAÑOLA	100,00
RADIO NACIONAL DE ESPAÑA, S.A.	100,00
TELEVISION ESPAÑOLA, S.A.	100,00
GRUPO ENTIDAD PÚBLICA EMPRESARIAL RED	
INTEGRACIÓN GLOBAL	
ENTIDAD PÚBLICA EMPRESARIAL RED.ES	100,00
INSTITUTO NACIONAL DE TECNOLOGÍAS DE LA COMUNICACIÓN, S.A.	100,00
GRUPO SOCIEDAD DE SALVAMENTO Y SEGURIDAD MARÍTIMA (SASEMAR)	
INTEGRACIÓN GLOBAL	
SOCIEDAD DE SALVAMENTO Y SEGURIDAD MARÍTIMA	100,00
REMOLQUES MARITIMOS, S.A.	100,00

Grupo/Entidad	Porcentaje de Participación
GRUPO SOCIEDAD ESTATAL DE PARTICIPACIONES INDUSTRIALES (SEPI)	
INTEGRACIÓN GLOBAL	
SOCIEDAD ESTATAL DE PARTICIPACIONES INDUSTRIALES	100,00
ABRA INDUSTRIAL, S.A.	100,00
AGENCIA EFE, S.A.	100,00
AGRUMINSA, S.A.	100,00
AHV-ENSIDESA CAPITAL, S.A.	100,00
ALIMENTOS Y ACEITES, S.A.	91,96
APROTEC, S.A.	100,00
ASTILLEROS ESPAÑOLES, S.A. (EN LIQUIDACIÓN)	100,00
BABCOCK WILCOX ESPAÑOLA, S.A.	100,00
CIREX, S.A.	100,00
COFIVACASA, S.A.	100,00
COLONIZACION Y TRANSFORMACION AGRARIA, S.A.	100,00
COMPAÑIA ESPAÑOLA DE TABACO EN RAMA, S.A.	79,18
DECYPAR, S.A.	100,00
DEFEX, S.A.	51,00
DESGASIFICACION Y LIMPIEZA DE TANQUES, S.A., EN LIQUIDACIÓN	100,00
DESORCIÓN TÉRMICA	55,00
EFE NEWS SERVICES, INC.	100,00
EFEGESTION, S.A.	100,00
EMPRESA DE TRANSFORMACION AGRARIA, S.A.	51,00
EMPRESA DE TRANSFORMAÇÕES AGRARIAS, S.A.	100,00
EMPRESA PARA LA GESTION DE RESIDUOS INDUSTRIALES, S.A.	100,00
ENUSA INDUSTRIAS AVANZADAS, S.A.	60,00
ENUSEGUR, S.A.	100,00
ENWESA OPERACIONES, S.A.	75,07
ETSA DOI, SRL	99,90
EQUIPOS NUCLEARES, S.A.	100,00
EQUIPOS TERMOMETÁLICOS, S.A.	100,00
EXPRESS TRUCK, S.A.	100,00

Grupo/Entidad	Porcentaje de Participación
HIPÓDROMO DE LA ZARZUELA, S.A.	95,78
HULLERAS DEL NORTE S.A.	100,00
INFOINVEST, S.A.	100,00
INGRUINSA, S.A.	100,00
INIEXPORT, S.A.	100,00
IZAR CONSTRUCCIONES NAVALES, S.A. (EN LIQUIDACIÓN)	100,00
MERCADOS CENTRALES DE ABASTECIMIENTO DE ALGECIRAS, S.A.	94,90
MERCADOS CENTRALES DE ABASTECIMIENTO DE ASTURIAS, S.A.	51,00
MERCADOS CENTRALES DE ABASTECIMIENTO DE BADAJOZ, S.A.	96,82
MERCADOS CENTRALES DE ABASTECIMIENTO DE LAS PALMAS, S.A.	58,30
MERCADOS CENTRALES DE ABASTECIMIENTO DE MALAGA, S.A.	87,23
MERCADOS CENTRALES DE ABASTECIMIENTO, S.A.	51,00
MINAS DE ALMADEN Y ARRAYANES, S.A.	100,00
MOLYPHARMA, S.A.	51,00
NAVANTIA, S.A.	100,00
OLYMPIC MOLL, S.A.	100,00
PARQUE EMPRESARIAL PRINCIPADO DE ASTURIAS, S.L.	100,00
PRERREDUCIDOS INTEGRADOS DEL SUROESTE DE ESPAÑA, S.A.	100,00
PRODUCCION Y TECNOLOGIA DE PREFABRICADOS A.E.I.E.	100,00
REMOLCADORES DEL NOROESTE, S.A.	100,00
S.A. DE ELECTRÓNICA SUBMARINA	51,00
SADIM INVERSIONES, S.A.	100,00
SAES CAPITAL, S.A.	51,00
SAINSEL SISTEMAS NAVALES, S.A.U.	100,00
SANIDAD ANIMAL Y SERVICIOS GANADEROS, S.A.	100,00
SEPI DESARROLLO EMPRESARIAL, S.A.	100,00
SEPIDES GESTION S.G.E.C.R., S.A.	100,00
SOCIEDAD ANONIMA ESTATAL DE CAUCION AGRARIA	80,00
SOCIEDAD ASTURIANA DE DIVERSIFICACIÓN MINERA, S.A.	100,00
SOCIEDAD ESTATAL PARA EL DESARROLLO TECNOLÓGICO DEL TURISMO, S.A.	100,00
SOCIEDAD PARA EL DESARROLLO INDUSTRIAL DE ANDALUCIA, S.A.	60,29

Grupo/Entidad	Porcentaje de Participación
SOCIEDAD PARA EL DESARROLLO INDUSTRIAL DE EXTREMADURA, S.A.	62,29
SOLUCIONES FERROLANAS, S.A.	100,00
SUELO EMPRESARIAL DEL ATLÁNTICO, S.L.	85,00
TECNOLOGIA, ARQUITECTURA Y SISTEMAS, S.A.	100,00
TECNOLOGIAS Y SERVICIOS AGRARIOS, S.A.	100,00
TECONMA, S.A.	65,66
INTEGRACIÓN PROPORCIONAL	
A.I.E. ENUSA-ENWESA (4)	50,00
SOCIEDAD PARA EL DESARROLLO DE LA COMARCAS MINERAS, S.A. (*)	50,00
SODECO GESTIÓN, S.L. (*)	50,00
PUESTA EN EQUIVALENCIA	
ALBAIDA RECURSOS NATURALES S.A. (**)	22,07
BARNATRON, S.A. (**)	34,28
BIGLOG,S.A. (**)	25,00
CABE, S.L.(**)	49,00
CATALANA DE DISPENSACION, S.A. (**)	20,00
CENTRO DE TRANSFERENCIAS, S.A. (**)	30,00
CONSORCIO MERCASA INCATEMA (**)	45,50
EADS N.V. (**)	5,49
EFEAGRO, S.A. (3)	50,00
ENAGAS (**)	5,00
ENRESA (3)	20,00
EUROPEAN PRESSPHOTO AGENCY (**)	20,49
GE ENUSA NUCLEAR FUEL, S.A. (**)	49,00
GESTIÓN Y PROTECCIÓN AMBIENTAL, S.L (**)	45,00
IBAR-ZAHARRA, S.A. (*)	50,00
IBERIA (**)	5,16
INMIZE CAPITAL, .S.L. (**)	20,00
LAMINADOS DE ALLER, S.A. (**)	49,00
MERCADOS CENTRALES DE ABASTECIMIENTO DE ALICANTE, S.A. (*)	48,50
MERCADOS CENTRALES DE ABASTECIMIENTO DE BARCELONA, S.A. (*) .	36,80

Grupo/Entidad	Porcentaje de Participación
MERCADOS CENTRALES DE ABASTECIMIENTO DE BILBAO, S.A. (*) .	38,90
MERCADOS CENTRALES DE ABASTECIMIENTO DE CÓRDOBA, S.A.(*)	48,90
MERCADOS CENTRALES DE ABASTECIMIENTO DE GRANADA, S.A. (*) .	48,50
MERCADOS CENTRALES DE ABASTECIMIENTO DE JEREZ, S.A. (*) .	48,60
MERCADOS CENTRALES DE ABASTECIMIENTO DE LEON, S.A. (*) .	36,80
MERCADOS CENTRALES DE ABASTECIMIENTO DE MADRID, S.A. (*) .	48,60
MERCADOS CENTRALES DE ABASTECIMIENTO DE MURCIA, S.A. (*) .	48,90
MERCADOS CENTRALES DE ABASTECIMIENTO DE PALMA DE MALLORCA, S.A. (*) .	45,20
MERCADOS CENTRALES DE ABASTECIMIENTO DE PAMPLONA, S.A. (*) .	40,00
MERCADOS CENTRALES DE ABASTECIMIENTO DE SALAMANCA, S.A. (*) .	46,90
MERCADOS CENTRALES DE ABASTECIMIENTO DE SANTANDER, S.A. (*) .	48,70
MERCADOS CENTRALES DE ABASTECIMIENTO DE SANTIAGO, S.A. (*) .	49,00
MERCADOS CENTRALES DE ABASTECIMIENTO DE SEVILLA, S.A. (*) .	48,20
MERCADOS CENTRALES DE ABASTECIMIENTO DE TENERIFE, S.A. (*)	40,70
MERCADOS CENTRALES DE ABASTECIMIENTO DE VALENCIA, S.A. (*) .	48,80
MERCADOS CENTRALES DE ABASTECIMIENTO DE ZARAGOZA, S.A. (*) .	48,80
OVO FOODS (**)	35,71
PARQUE EMPRESARIAL DE CANTABRIA, S.L. (*)	48,00
PARQUE EMPRESARIAL DE REQUENA, S.L. (*)	50,00
PARQUE EMPRESARIAL DE SAGUNTO, S.L. (*)	50,00
PARQUE EMPRESARIAL DE VILLAESCUSA, S.L. (*)	48,00
PEREA POWER, S.L. (*)	30,00
PLATEA GESTIÓN, S.A. (*)	25,00
PROMOCION Y EXPLOTACION HIDRAULICA (**)	43,00
RED ELECTRICA DE ESPAÑA, S.A. (**)	20,00
RESIDUOS DE MELILLA, S.A. (*) .	50,00
SIDERÚRGICA DEL TUBO SOLDADO, S.A. (**)	43,00
SIMANT FRAGATAS DE DEFENSA AIE (**)	33,33
SOCIEDAD ESPAÑOLA DE REVESTIMIENTOS DE TUBOS, S.L. (**)	33,00
SOCIEDAD IBERO-AMERICANA DE REPARACIONES NAVALES LIMITADA (**)	50,00
TUNNEL SAFETY TESTING, S.A. (**)	20,00

Grupo/Entidad	Porcentaje de Participación
WESTINGHOUSE TECHNOLOGY SYSTEMS, S.A. (**)	30,00

(1) Sociedad estatal integrada por puesta en equivalencia en el ADIF y por integración global en el grupo AENA que posee el 61,09%.

(2) Sociedad estatal Integrada por puesta en equivalencia en AENA y por integración global en el ADIF que posee el 51% del capital de la sociedad

(3) Sociedad estatal integrada por puesta en equivalencia en el grupo y por integración global en el consolidado al pertenecer al Sector Público Empresarial Estatal.

(4) Sociedad estatal consolidada por integración proporcional al pertenecer al 50% al subgrupo Enusa, aunque Sepi posee el 78,28% efectivo

(5) Incluido por puesta en equivalencia en el grupo de seguros CESCE

(*) Sociedad pública de ámbito autonómico, provincial o municipal

(**) Sociedad privada

9.2.3. Empresas que forman grupo y no han consolidado, incluidas en el perímetro de consolidación

ALCOHOLES NUÑEZ, S.L.

AUTORIDAD PORTUARIA DE ALMERÍA

AUTORIDAD PORTUARIA DE AVILES

AUTORIDAD PORTUARIA DE CEUTA

AUTORIDAD PORTUARIA DE FERROL-SAN CIPRIAN

AUTORIDAD PORTUARIA DE HUELVA

AUTORIDAD PORTUARIA DE LAS PALMAS

AUTORIDAD PORTUARIA DE MARIN Y RIA DE PONTEVEDRA

AUTORIDAD PORTUARIA DE MELILLA

AUTORIDAD PORTUARIA DE MOTRIL

AUTORIDAD PORTUARIA DE SANTANDER

AUTORIDAD PORTUARIA DE VILLAGARCIA DE AROSA

CENTRO MINERO DE PENOUTA, S.A.

CONSORCIO INTERNACIONAL DE ASEGURADORAS DE CRÉDITO, S.A.

EFEAGRO, S.A. (1)

EXPASA AGRICULTURA Y GANADERÍA, S.A.

GRUPO CESCE SERVICIOS TECNOLÓGICOS AIE

PORTEL EIXO ATLÁNTICO, S.R.L

PUERTOS DEL ESTADO

REICASTRO, S.A., EN LIQUIDACIÓN

SERVEI MANCOMUNAT DE PREVENCIÓ DEL PORT DE TARRAGONA, S.A. (2)

SOCIEDAD ESTATAL DE ESTIBA Y DESESTIBA DEL PUERTO DE ALICANTE, S.A. (3)

SOCIEDAD ESTATAL DE ESTIBA Y DESESTIBA DEL PUERTO DE ALMERIA, S.A.

SOCIEDAD ESTATAL DE ESTIBA Y DESESTIBA DEL PUERTO DE ARRECIFE DE LANZAROTE, S.A.

SOCIEDAD ESTATAL DE ESTIBA Y DESESTIBA DEL PUERTO DE AVILES, S.A.

SOCIEDAD ESTATAL DE ESTIBA Y DESESTIBA DEL PUERTO DE CEUTA, S.A.

SOCIEDAD ESTATAL DE ESTIBA Y DESESTIBA DEL PUERTO DE FERROL, S.A.

SOCIEDAD ESTATAL DE ESTIBA Y DESESTIBA DEL PUERTO DE HUELVA, S.A.

SOCIEDAD ESTATAL DE ESTIBA Y DESESTIBA DEL PUERTO DE MARIN, S.A.

SOCIEDAD ESTATAL DE ESTIBA Y DESESTIBA DEL PUERTO DE MELILLA, S.A.

SOCIEDAD ESTATAL DE ESTIBA Y DESESTIBA DEL PUERTO DE MOTRIL, S.A.

SOCIEDAD ESTATAL DE ESTIBA Y DESESTIBA DEL PUERTO DE SANTANDER, S.A.

SOCIEDAD ESTATAL DE ESTIBA Y DESESTIBA DEL PUERTO DE VILLAGARCIA DE AROSA, S.A.

SOCIEDAD ESTATAL DE ESTIBA Y DESESTIBA DEL ROSARIO DE FUERTEVENTURA, S.A.

VIÑEDOS ESPAÑOLES, S.L.

WORLD TRADE CENTER MÁLAGA, S.A.

(1) Integrada por puesta en equivalencia en el grupo SEPI

(2) Integrada por puesta en equivalencia en el grupo Autoridad Portuaria de Tarragona

(3) Integrada por puesta en equivalencia en el grupo Autoridad Portuaria de Alicante

9.2.4. Empresas individuales que no forman grupo, incluidas en el perímetro de consolidación

AGUAS DE LA CUENCA DEL GUADALQUIVIR, S.A.

AGUAS DE LA CUENCA DEL NORTE, S.A.

AGUAS DE LA CUENCA DEL SEGURA, S.A.

AGUAS DE LA CUENCA DEL TAJO, S.A.

AGUAS DE LAS CUENCAS MEDITERRANEAS, S.A.

AGUAS DEL DUERO, S.A.

AGUAS DEL JÚCAR, S.A., SOCIEDAD UNIPERSONAL

AXIS PARTICIPACIONES EMPRESARIALES, SGEGR, S.A. (1)

BANESTO ENISA SEPI DESARROLLO, F.C.R.

BARCELONA HOLDING OLIMPICO, S.A.

CENTRO PARA EL DESARROLLO TECNOLÓGICO INDUSTRIAL

COMPAÑÍA DE LOS FERROCARRILES DE MADRID A ZARAGOZA Y ALICANTE, S.A. (EN LIQUIDACION)

COMPAÑÍA DEL FERROCARRIL CENTRAL DE ARAGON, S.A. (EN LIQUIDACION)

COMPAÑÍA ESPAÑOLA DE FINANCIACION DEL DESARROLLO COFIDES, S.A. (2)

COMPAÑÍA ESPAÑOLA DE REAFIANZAMIENTO, S.A. (2)

COMPAÑÍA GENERAL ESPAÑOLA DE AFRICA

CONSORCIO DE LA ZONA FRANCA DE GRAN CANARIA

CONSORCIO PARA LA CONSTRUCCIÓN DEL AUDITORIO DE MÚSICA DE MÁLAGA

CONSORCIO VALENCIA 2007

DEPURADORA DEL BAIX LLOBREGAT, S.A.

DISEÑO Y TECNOLOGÍA MICROELECTRÓNICA, AIE

EMPRESA NACIONAL DE INNOVACION, S.A.

EMPRESA NACIONAL DE RESIDUOS RADIATIVOS, S.A. (3)

EXPOAGUA ZARAGOZA 2008, SOCIEDAD ANÓNIMA

FABRICA NACIONAL DE MONEDA Y TIMBRE-REAL CASA DE LA MONEDA

FERROCARRILES DE VIA ESTRECHA

FONDICO, FONDO DE CAPITAL RIESGO

FONDO DE LIQUIDACIÓN ASICA

FONDO EURO-ICO, FONDO DE CAPITAL RIESGO

GERENCIA DEL SECTOR DE LA CONSTRUCCIÓN NAVAL

HIDROGUADIANA, S.A.

INFRAESTRUCTURAS Y EQUIPAMIENTOS HISPALENSES, S.A.

INGENIERIA DE SISTEMAS PARA LA DEFENSA DE ESPAÑA, S.A.

INGENIERIA Y SERVICIOS AEROESPACIALES, S.A.

INMOBILIARIA DE PROMOCIONES Y ARRIENDOS, S.A.

INSTITUTO PARA LA DIVERSIFICACION Y AHORRO DE LA ENERGIA

LA ALMORAIMA, S.A.

MUSEO NACIONAL DEL PRADO DIFUSIÓN, S.A.

PARADORES DE TURISMO DE ESPAÑA, S.A.

PROGRAMAS Y EXPLOTACIONES DE RADIODIFUSION, S.A.

PUERTO SECO DE MADRID, S.A.

RENFE-OPERADORA

RUMASA, S.A.

SDAD. ESTATAL PARA LA EJECUCION DE PROGRAMAS Y ACTUACIONES CONMEMORATIVAS DEL V CENTENARIO DEL DESCUBRIMIENTO DE AMERICA SA (EN LIQUIDACION)

SERVICIOS Y ESTUDIOS PARA LA NAVEGACIÓN AÉREA Y LA SEGURIDAD AERONÁUTICA, S.A.

SERVIPOORT ANDALUCÍA, S.A.

SOCIEDAD DE INFRAESTRUCTURAS Y EQUIPAMIENTOS PENITENCIARIOS, S.A.

SOCIEDAD ESPAÑOLA DE ESTUDIOS PARA LA COMUNICACION FIJA A TRAVES DEL ESTRECHO DE GIBRALTAR, S.A.

SOCIEDAD ESTATAL DE CONMEMORACIONES CULTURALES, S.A.

SOCIEDAD ESTATAL DE GESTION DE ACTIVOS, S.A.

SOCIEDAD ESTATAL DE GESTION INMOBILIARIA DE PATRIMONIO, S.A.

SOCIEDAD ESTATAL DE INFRAESTRUCTURAS AGRARIAS DE LA MESETA SUR, S.A.

SOCIEDAD ESTATAL DE INFRAESTRUCTURAS AGRARIAS DEL NORDESTE, S.A.

SOCIEDAD ESTATAL DE INFRAESTRUCTURAS AGRARIAS DEL NORTE, S.A.

SOCIEDAD ESTATAL DE INFRAESTRUCTURAS AGRARIAS DEL SUR Y ESTE, S.A.

SOCIEDAD ESTATAL DE INFRAESTRUCTURAS DEL TRANSPORTE TERRESTRE, S.A.

SOCIEDAD ESTATAL ESPAÑOLA P4R, S.A

SOCIEDAD ESTATAL PARA EL DESARROLLO DEL DISEÑO Y LA INNOVACION, S.A.

SOCIEDAD ESTATAL PARA EXPOSICIONES INTERNACIONALES, S.A.

SOCIEDAD ESTATAL PARA LA ACCIÓN CULTURAL EN EL EXTERIOR, S.A.

SOCIEDAD ESTATAL PARA LA GESTIÓN DE LA INNOVACIÓN Y LAS TECNOLOGÍAS TURÍSTICAS, S.A.

SOCIEDAD ESTATAL PARA LA PROMOCIÓN Y ATRACCIÓN DE INVERSIONES EXTERIORES, S.A.

(1) Incluida por integración global en el grupo ICO

(2) Incluida por puesta en equivalencia en el grupo ICO

(3) Incluida por puesta en equivalencia en el grupo SEPI



**9.3. ANÁLISIS ECONÓMICO
FINANCIERO DE LOS
GRUPOS CONSOLIDABLES**

9.3.1. Balance consolidado

Activo	2007		2006		Variación	
	Miles de euros	Porcentaje	Miles de euros	Porcentaje	Absoluta	Porcentual
Accionistas (socios) por desembolsos no exigidos.....	48.946,38	0,05	49.156,37	0,05	-209,99	-0,43
Inmovilizado.....	69.506.113,96	67,19	60.146.520,72	67,26	9.359.593,24	15,56
Gastos de establecimiento.....	62.398,92	0,06	66.884,88	0,07	-4.485,96	-6,71
Inmovilizaciones inmateriales.....	616.333,06	0,60	567.696,78	0,63	48.636,28	8,57
Inmovilizaciones materiales.....	58.458.115,06	56,51	50.803.814,70	56,82	7.654.300,36	15,07
Inmovilizaciones financieras.....	6.500.334,72	6,28	6.697.602,15	7,49	-197.267,43	-2,95
Deudores por operaciones de tráfico a largo plazo.....	3.868.932,18	3,74	2.010.522,19	2,25	1.858.409,99	92,43
Fondo de comercio de consolidación.....	164.553,83	0,16	12.949,32	0,01	151.604,51	1.170,75
Gastos a distribuir en varios ejercicios.....	62.920,15	0,06	66.645,01	0,07	-3.724,86	-5,59
Activo circulante.....	33.657.786,67	32,54	29.166.331,87	32,61	4.491.454,80	15,40
Accionistas por desembolsos exigidos.....	58.085,55	0,06	-	-	58.085,55	-
Existencias.....	2.622.183,64	2,53	2.200.499,07	2,46	421.684,57	19,16
Deudores.....	9.824.042,01	9,50	9.007.245,63	10,07	816.796,38	9,07
Inversiones financieras temporales.....	13.119.586,84	12,68	10.608.600,49	11,86	2.510.986,35	23,67
Tesorería.....	8.002.937,30	7,74	7.327.507,93	8,19	675.429,37	9,22
Ajustes por periodificación.....	30.951,33	0,03	22.478,75	0,03	8.472,58	37,69
Total Activo.....	103.440.320,99	100,00	89.441.603,29	100,00	13.998.717,70	15,65

Pasivo	2007		2006		Variación	
	Miles de euros	Porcentaje	Miles de euros	Porcentaje	Absoluta	Porcentual
Fondos propios.....	40.960.384,50	39,59	31.939.022,82	35,71	9.021.361,68	28,25
Capital suscrito o Patrimonio y reservas.....	36.442.560,07	31,59	30.112.146,36	32,44	6.330.413,71	21,02
Reservas en sociedades consolidadas por integración global o proporcional.....	347.191,91	0,34	334.411,18	0,37	12.780,73	3,82
Reservas en sociedades puestas en equivalencia.....	455.745,11	0,44	420.612,97	0,47	35.132,14	8,35
Diferencias de conversión.....	-29.589,76	-0,02	-22.726,74	-0,02	-6.863,02	-30,20
Pérdidas y ganancias atribuible a la sociedad dominante.....	3.744.477,15	3,62	1.094.579,03	1,22	2.649.898,12	242,09
1. Pérdidas y ganancias consolidadas.....	3.747.897,32	3,62	1.097.661,04	1,23	2.650.236,28	241,44
2. Pérdidas y ganancias atribuibles a socios externos (a deducir)	3.420,17	-	3.082,01	-	338,16	10,97
Socios externos.....	122.709,70	0,12	144.878,17	0,16	-22.168,47	-15,30
Diferencia negativa de consolidación.....	385.845,17	0,37	403.619,20	0,45	-17.774,03	-4,40
Ingresos a distribuir en varios ejercicios.....	13.049.181,11	12,62	12.273.828,60	13,72	775.352,51	6,32
Provisiones para riesgos y gastos.....	6.660.555,41	6,44	6.847.861,92	7,66	-187.306,51	-2,74
Acreeedores a largo plazo.....	23.843.652,97	23,05	22.112.461,91	24,72	1.731.191,06	7,83
Acreeedores a corto plazo.....	17.936.074,31	17,34	15.327.042,36	17,14	2.609.031,95	17,02
Provisiones para riesgos y gastos a corto plazo.....	481.917,82	0,47	392.888,31	0,44	89.029,51	22,66
Total Pasivo.....	103.440.320,99	100,00	89.441.603,29	100,00	13.998.717,70	15,65

9.3.2. Activo

Grupo/empresa	2007		2006	
	Miles de euros	Porcentaje	Miles de euros	Porcentaje
GRUPO ADMINISTRADOR DE INFRAESTRUCTURAS FERROVIARIAS	26.917.913,00	26,02	24.646.941,00	27,56
GRUPO AEROPUERTOS ESPAÑOLES Y NAVEGACIÓN AEREA	14.923.000,00	14,43	13.463.008,00	15,05
GRUPO SOCIEDAD ESTATAL DE PARTICIPACIONES INDUSTRIALES	12.366.353,00	11,96	10.521.987,00	11,76
RENFE-OPERADORA	6.312.393,32	6,10	5.073.028,20	5,67
SOCIEDAD ESTATAL DE INFRAESTRUCTURAS DEL TRANSPORTE TERRESTRE, S.A.	4.992.670,26	4,83	1.521.525,22	1,70
GRUPO LOTERIAS Y APUESTAS DEL ESTADO	2.728.785,18	2,64	2.486.677,45	2,78
GRUPO CORREOS Y TELÉGRAFOS	2.655.849,00	2,57	2.539.659,00	2,84
CENTRO PARA EL DESARROLLO TECNOLÓGICO INDUSTRIAL	2.549.012,77	2,46	1.669.070,32	1,87
EMPRESA NACIONAL DE RESIDUOS RADIATIVOS, S.A.	2.230.283,84	2,16	2.096.965,35	2,34
GRUPO AUTORIDAD PORTUARIA DE BARCELONA	2.011.122,00	1,94	1.806.177,00	2,02
AJUSTES/ELIMINACIONES	-1.741.888,30	-1,68	-1.545.117,57	-1,73
RESTO GRUPOS/EMPRESAS	27.494.826,92	26,58	25.161.682,32	28,13
Total	103.440.320,99	100,00	89.441.603,29	100,00

9.3.1. Activo consolidado por Grupos/Empresas

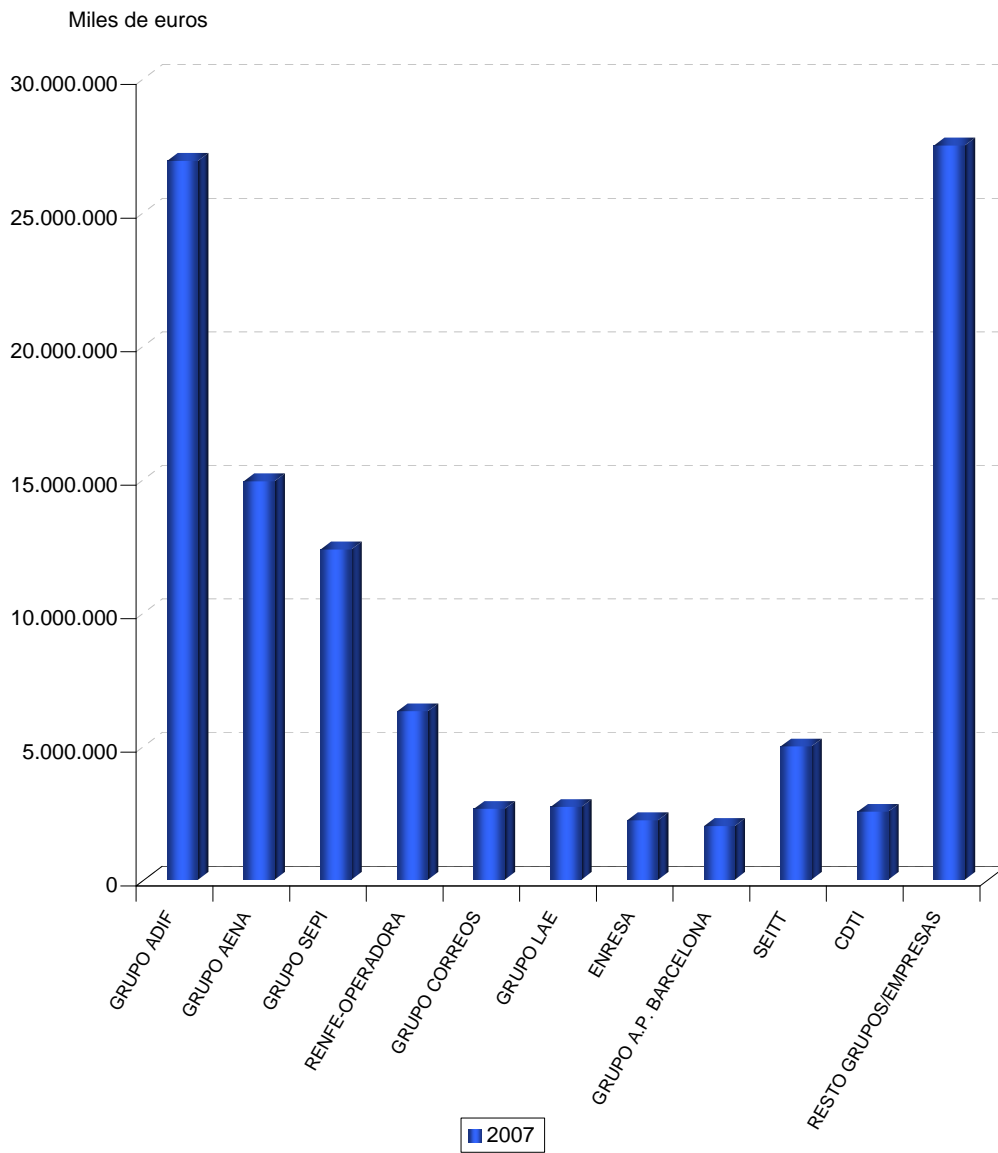

9.3.3. Inmovilizaciones materiales

Grupo/empresa	2007		2006	
	Miles de euros	Porcentaje	Miles de euros	Porcentaje
GRUPO ADMINISTRADOR DE INFRAESTRUCTURAS FERROVIARIAS	19.744.446,00	33,78	16.799.231,00	33,07
GRUPO AEROPUERTOS ESPAÑOLES Y NAVEGACIÓN AEREA	13.648.270,00	23,35	12.317.947,00	24,25
RENFE-OPERADORA	4.855.914,85	8,31	4.056.243,55	7,98
GRUPO CORREOS Y TELÉGRAFOS	1.701.514,00	2,91	1.574.574,00	3,10
GRUPO AUTORIDAD PORTUARIA DE BARCELONA	1.683.569,00	2,88	1.539.963,00	3,03
GRUPO CORPORACIÓN DE RADIO Y TELEVISIÓN ESPAÑOLA	1.055.486,00	1,81	1.065.712,00	2,10
GRUPO SOCIEDAD ESTATAL DE PARTICIPACIONES INDUSTRIALES	1.036.740,00	1,77	1.016.138,00	2,00
GRUPO AUTORIDAD PORTUARIA DE VALENCIA	1.010.208,82	1,73	906.724,17	1,78
GRUPO AUTORIDAD PORTUARIA DE BILBAO	737.101,00	1,26	742.927,96	1,46
AGUAS DE LAS CUENCAS MEDITERRANEAS, S.A	674.931,96	1,15	535.220,57	1,05
AJUSTES/ELIMINACIONES (*)	-369.813,57	-0,63	-332.611,57	-0,65
RESTO GRUPOS/EMPRESAS	12.679.747,00	21,69	10.581.745,02	20,83
Total	58.458.115,06	100,00	50.803.814,70	100,00

(*) 312.373,57 deriva del ajuste en la Corporación de RTVE en ambos ejercicios

9.3.4. Inmovilizaciones financieras

Grupo/empresa	2007		2006	
	Miles de euros	Porcentaje	Miles de euros	Porcentaje
GRUPO SOCIEDAD ESTATAL DE PARTICIPACIONES INDUSTRIALES	2.062.601,00	31,73	2.350.374,00	35,09
EMPRESA NACIONAL DE RESIDUOS RADIATIVOS, S.A.	2.039.694,89	31,38	1.912.192,49	28,55
GRUPO RADIOTELEVISIÓN ESPAÑOLA	984.809,74	15,15	1.201.288,46	17,94
GRUPO ADMINISTRADOR DE INFRAESTRUCTURAS FERROVIARIAS	850.626,00	13,09	1.173.240,00	17,52
BARCELONA HOLDING OLIMPICO, S.A.	333.735,00	5,13	333.735,00	4,98
CENTRO PARA EL DESARROLLO TECNOLÓGICO INDUSTRIAL	288.079,25	4,43	51.012,85	0,76
GRUPO AEROPUERTOS ESPAÑOLES Y NAVEGACIÓN AEREA	274.455,00	4,22	277.891,00	4,15
AGUAS DE LAS CUENCAS MEDITERRANEAS, S.A.	233.125,43	3,59	148,48	0,00
RENFE-OPERADORA	157.917,01	2,43	250.128,07	3,73
GRUPO AUTORIDAD PORTUARIA DE BARCELONA	71.148,00	1,09	22.480,00	0,34
AJUSTES/ELIMINACIONES (*)	-1.201.780,56	-18,49	-1.202.429,94	-17,95
RESTO GRUPOS/EMPRESAS	405.923,96	6,24	327.541,74	4,89
Total	6.500.334,72	100,00	6.697.602,15	100,00

(*) 1.197.726,65 derivan del ajuste en la Corporación de RTVE en ambos ejercicios

9.3.5. Deudores por operaciones de tráfico a largo plazo

Grupo/empresa	2007		2006	
	Miles de euros	Porcentaje	Miles de euros	Porcentaje
GRUPO SOCIEDAD ESTATAL DE PARTICIPACIONES INDUSTRIALES	1.670.487,00	43,18	971.364,00	48,31
SOCIEDAD ESTATAL DE INFRAESTRUCTURAS DEL TRANSPORTE TERRESTRE, S.A.	927.207,20	23,97	-	-
CENTRO PARA EL DESARROLLO TECNOLÓGICO INDUSTRIAL	765.742,08	19,79	602.088,14	29,95
GRUPO ENTIDAD PÚBLICA EMPRESARIAL DEL SUELO	252.686,00	6,53	217.370,00	10,81
GRUPO AEROPUERTOS ESPAÑOLES Y NAVEGACIÓN AÉREA	136.034,00	3,52	79.833,00	3,97
EMPRESA NACIONAL DE INNOVACIÓN, S.A.	63.390,71	1,64	52.654,44	2,62
GRUPO ADMINISTRADOR DE INFRAESTRUCTURAS FERROVIARIAS	36.203,00	0,94	26.068,00	1,30
INSTITUTO PARA LA DIVERSIFICACIÓN Y AHORRO DE LA ENERGIA	8.802,92	0,23	10.865,12	0,54
RENFE-OPERADORA	5.695,27	0,15	8.515,68	0,42
GRUPO AUTORIDAD PORTUARIA DE BARCELONA	3.329,00	0,09	6.500,00	0,32
AJUSTES/ELIMINACIONES	-952,00	-0,02	-1.164,00	-0,06
RESTO GRUPOS/EMPRESAS	307,00	0,01	36.427,81	1,81
Total	3.868.932,18	100,00	2.010.522,19	100,00

9.3.6. Fondo de comercio de consolidación

Grupo/empresa	2007		2006	
	Miles de euros	Porcentaje	Miles de euros	Porcentaje
GRUPO SOCIEDAD ESTATAL DE PARTICIPACIONES INDUSTRIALES	154.839,00	94,10	1.983,00	15,31
GRUPO INFORMA	6.998,07	4,25	7.577,95	58,52
GRUPO AEROPUERTOS ESPAÑOLES Y NAVEGACIÓN AEREA	2.125,00	1,29	2.778,00	21,45
GRUPO AUTORIDAD PORTUARIA DE SANTA CRUZ DE TENERIFE	241,93	0,15	321,43	2,48
GRUPO ADMINISTRADOR DE INFRAESTRUCTURAS FERROVIARIAS	191,00	0,12	205,00	1,58
GRUPO AUTORIDAD PORTUARIA DE BARCELONA	61,00	0,04	83,00	0,64
AJUSTES/ELIMINACIONES	97,83	0,06	0,94	0,01
Total	164.553,83	100,00	12.949,32	100,00

9.3.7. Deudores a corto plazo

Grupo/empresa	2007		2006	
	Miles de euros	Porcentaje	Miles de euros	Porcentaje
GRUPO ADMINISTRADOR DE INFRAESTRUCTURAS FERROVIARIAS	3.191.757,00	32,49	3.064.365,00	34,02
GRUPO SOCIEDAD ESTATAL DE PARTICIPACIONES INDUSTRIALES	2.044.773,00	20,81	1.574.760,00	17,48
RENFE-OPERADORA	586.840,94	5,97	474.264,06	5,27
GRUPO AEROPUERTOS ESPAÑOLES Y NAVEGACIÓN AÉREA	521.975,00	5,31	487.963,00	5,42
GRUPO CORREOS Y TEÉGRAFOS	400.460,00	4,08	388.944,00	4,32
CENTRO PARA EL DESARROLLO TECNOLÓGICO INDUSTRIAL	340.386,51	3,46	331.523,45	3,68
SOCIEDAD ESTATAL DE INFRAESTRUCTURAS DEL TRANSPORTE TERRESTRE, S.A.	339.652,32	3,46	3.463,88	0,04
GRUPO LOTERIAS Y APUESTAS DEL ESTADO	316.595,86	3,22	281.894,15	3,13
GRUPO CORPORACIÓN DE RADIO Y TELEVISIÓN ESPAÑOLA	192.233,00	1,96	374.061,72	4,15
EXPOAGUA ZARAGOZA 2008, SOCIEDAD ANÓNIMA	146.926,00	1,50	94.967,00	1,05
AJUSTES/ELIMINACIONES	-164.297,00	-1,67	-5.685,00	-0,06
RESTO GRUPOS/EMPRESAS	1.906.739,38	19,41	1.936.724,37	21,50
Total	9.824.042,01	100,00	9.007.245,63	100,00

9.3.8. Inversiones financieras temporales

Grupo/empresa	2007		2006	
	Miles de euros	Porcentaje	Miles de euros	Porcentaje
GRUPO SOCIEDAD ESTATAL DE PARTICIPACIONES INDUSTRIALES	3.600.152,00	27,44	2.571.664,00	24,24
GRUPO ADMINISTRADOR DE INFRAESTRUCTURAS FERROVIARIAS	2.778.445,00	21,18	3.230.758,00	30,45
SOCIEDAD ESTATAL DE INFRAESTRUCTURAS DEL TRANSPORTE TERRESTRE, S.A.	1.516.809,74	11,56	0,00	0,00
CENTRO PARA EL DESARROLLO TECNOLÓGICO INDUSTRIAL	950.369,59	7,24	537.994,87	5,07
RENFE-OPERADORA	631.019,43	4,81	221.791,38	2,09
GRUPO AGUAS DE LA CUENCA DEL EBRO	417.945,85	3,19	463.987,68	4,37
GRUPO DE CORPORACIÓN DE RADIO Y TELEVISIÓN ESPAÑOLA	321.018,00	2,45	287.042,00	2,71
GRUPO CORREOS Y TEÉGRAFOS	221.715,00	1,69	287.666,00	2,71
COMPAÑÍA ESPAÑOLA DE REFINANCIAMIENTO, S.A.	205.098,48	1,56	178.150,02	1,68
RUMASA, S.A.	153.434,15	1,17	143.999,99	1,36
AJUSTES/ELIMINACIONES	-56,00	0,00	-3.228,00	-0,03
RESTO GRUPOS/EMPRESAS	2.323.635,60	17,71	2.688.774,55	25,35
Total	13.119.586,84	100,00	10.608.600,49	100,00

9.3.9. Fondos propios

Grupo/empresa	2007		2006	
	Miles de euros	Porcentaje	Miles de euros	Porcentaje
GRUPO ADMINISTRADOR DE INFRAESTRUCTURAS FERROVIARIAS	13.840.737,00	33,79	12.671.456,00	39,67
GRUPO AEROPUERTOS ESPAÑOLES Y NAVEGACIÓN AEREA	4.233.904,00	10,34	4.236.497,00	13,26
SOCIEDAD ESTATAL DE INFRAESTRUCTURAS DEL TRANSPORTE TERRESTRE, S.A.	2.512.031,16	6,13	1.514.067,25	4,74
GRUPO SOCIEDAD ESTATAL DE PARTICIPACIONES INDUSTRIALES	2.328.350,00	5,68	1.096.039,00	3,43
RENFE-OPERADORA	2.078.345,39	5,07	1.659.355,14	5,20
GRUPO CORPORACIÓN DE RADIO Y TELEVISIÓN ESPAÑOLA	1.523.009,00	3,72	1.510.097,00	4,73
GRUPO CORREOS Y TELÉGRAFOS	1.518.712,00	3,71	1.444.807,00	4,52
CENTRO PARA EL DESARROLLO TECNOLÓGICO INDUSTRIAL	1.480.075,02	3,61	1.058.370,76	3,31
AGUAS DELAS CUENCAS MEDITERRANEAS, S.A.	1.349.440,05	3,29	679.068,85	2,13
FONDO DE LIQUIDACIÓN ASICA	-2.400,42	-0,01	-2.289,71	-0,01
CONSORCIO VALENCIA 2007	-2.850,57	-0,01	-15.403,44	-0,05
GRUPO RADIOTELEVISIÓN ESPAÑOLA	-3.687.389,59	-9,00	-7.003.762,61	-21,93
AJUSTES/ELIMINACIONES	-1.232.842,41	-3,01	-1.210.242,15	-3,79
RESTO GRUPOS/EMPRESAS	15.021.263,87	36,67	14.300.962,73	44,78
Total	40.960.384,50	100,00	31.939.022,82	100,00

9.3.2. Fondos Propios consolidados por Grupos/Empresas

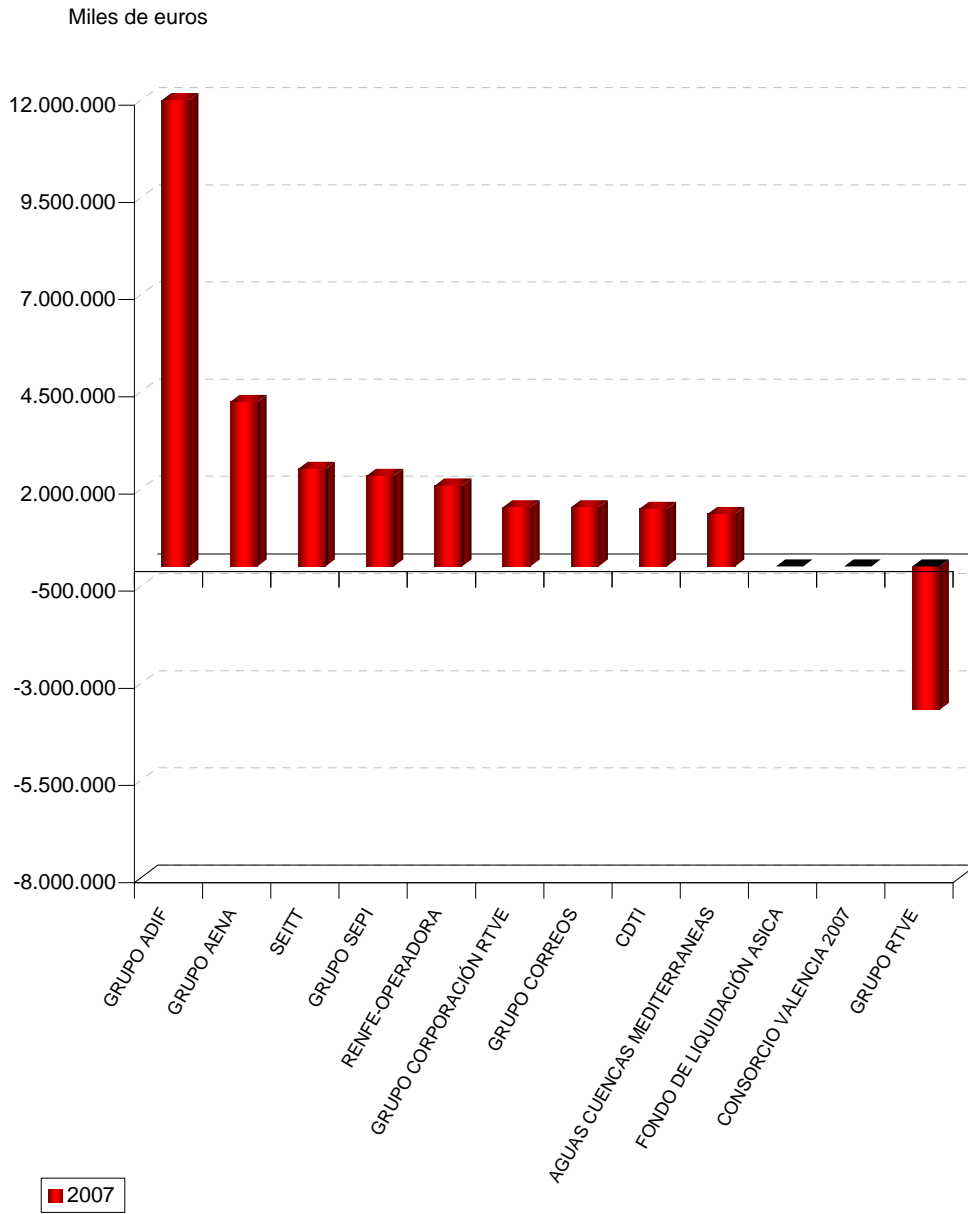

9.3.10. Reservas en entidades consolidadas por integración global o proporcional

Grupo/empresa	2007		2006	
	Miles de euros	Porcentaje	Miles de euros	Porcentaje
GRUPO SOCIEDAD ESTATAL DE PARTICIPACIONES INDUSTRIALES	125.713,00	36,21	129.023,00	38,58
GRUPO AEROPUERTOS ESPAÑOLES Y NAVEGACIÓN AEREA	35.967,00	10,36	28.704,00	8,58
GRUPO AGUAS DE LA CUENCA DEL EBRO	9.461,32	2,73	18.281,22	5,47
GRUPO SOCIEDAD DE SALVAMENTO Y SEGURIDAD MARÍTIMA	7.799,00	2,25	8.970,00	2,68
GRUPO AUTORIDAD PORTUARIA DE BARCELONA	6.470,00	1,86	3.435,00	1,03
GRUPO AUTORIDAD PORTUARIA DE GIJÓN	4.979,91	1,43	6.725,05	2,01
GRUPO LOTERIAS Y APUESTAS DEL ESTADO	3.514,15	1,01	1.300,61	0,39
GRUPO CONSORCIO ZONA FRANCA DE CÁDIZ	1.696,89	0,49	1.224,63	0,37
GRUPO INFORMA	1.037,26	0,30	-12,36	-
GRUPO CONSORCIO DE LA ZONA FRANCA DE VIGO	823,89	0,24	101,10	0,03
GRUPO AUTORIDAD PORTUARIA DE LA BAHÍA DE ALGECIRAS	24,00	0,01	24,00	0,01
GRUPO CORPORACIÓN DE RADIO Y TELEVISIÓN ESPAÑOLA	-2,00	-	-	-
GRUPO AUTORIDAD PORTUARIA DE LA CORUÑA	-812,46	-0,23	-1.146,57	-0,34
GRUPO ADMINISTRADOR DE INFRAESTRUCTURAS FERROVIARIAS	-1.462,00	-0,42	-1.638,00	-0,49
GRUPO AUTORIDAD PORTUARIA DE VALENCIA	-2.385,76	-0,69	-2.309,04	-0,69
GRUPO ENTIDAD PÚBLICA EMPRESARIAL DEL SUELO	-3.340,00	-0,96	614,00	0,18
GRUPO CORREOS Y TELÉGRAFOS	-154.985,00	-44,64	-146.274,00	-43,74
AJUSTES/ELIMINACIONES (*)	312.692,71	90,06	287.388,54	85,94
Total	347.191,91	100,00	334.411,18	100,00

(*) Ajuste derivado de la eliminación de socios externos en SEPI, AENA y ADIF

9.3.11. Reservas en sociedades puestas en equivalencia

Grupo/empresa	2007		2006	
	Miles de euros	Porcentaje	Miles de euros	Porcentaje
GRUPO SOCIEDAD ESTATAL DE PARTICIPACIONES INDUSTRIALES	434.409,00	95,32	406.908,00	96,74
GRUPO ENTIDAD PÚBLICA EMPRESARIAL DEL SUELO	6.598,00	1,45	3.907,00	0,93
GRUPO AEROPUERTOS ESPAÑOLES Y NAVEGACIÓN AEREA	6.284,00	1,38	4.832,00	1,15
GRUPO ADMINISTRADOR DE INFRAESTRUCTURAS FERROVIARIAS	5.194,00	1,14	2.085,00	0,50
GRUPO AUTORIDAD PORTUARIA DE BARCELONA	1.764,00	0,39	1.098,00	0,26
GRUPO AUTORIDAD PORTUARIA DE SANTA CRUZ DE TENERIFE	934,99	0,21	893,40	0,21
GRUPO INFORMA	378,47	0,08	723,22	0,17
GRUPO AUTORIDAD PORTUARIA DE GIJÓN	141,63	0,03	119,38	0,03
GRUPO AUTORIDAD PORTUARIA DE VALENCIA	42,61	0,01	30,22	0,01
GRUPO AUTORIDAD PORTUARIA DE MÁLAGA	-1,59	-	-	-
GRUPO CONSORCIO ZONA FRANCA DE CÁDIZ	-	-	16,75	-
Total	455.745,11	100,00	420.612,97	100,00

9.3.12. Pérdidas y ganancias atribuibles a la sociedad dominante

Grupo/empresa	2007		2006	
	Miles de euros	Porcentaje	Miles de euros	Porcentaje
GRUPO LOTERIAS Y APUESTAS DEL ESTADO	2.773.661,05	74,07	2.513.830,19	229,66
GRUPO SOCIEDAD ESTATAL DE PARTICIPACIONES INDUSTRIALES	1.041.055,00	27,80	-1.452.731,00	-132,72
GRUPO CORREOS Y TELÉGRAFOS	104.481,00	2,79	142.316,00	13,00
GRUPO AUTORIDAD PORTUARIA DE BARCELONA	75.228,00	2,01	18.835,00	1,72
GRUPO ENTIDAD PÚBLICA EMPRESARIAL DEL SUELO	60.069,00	1,60	77.433,00	7,07
SOCIEDAD ESTATAL DE INFRAESTRUCTURAS DEL TRASPORTE TERRESTRE, S.A.	56.866,91	1,52	13.332,90	1,22
FABRICA NACIONAL DE MONEDA Y TIMBRE-REAL CASA DE LA MONEDA	53.227,15	1,42	42.385,44	3,87
CONSORCIO VALENCIA 2007	-72.447,13	-1,93	-23.828,75	-2,18
GRUPO ADMINISTRADOR DE INFRAESTRUCTURAS FERROVIARIAS	-79.481,00	-2,12	-92.207,00	-8,42
GRUPO RED.ES	-95.381,00	-2,55	-58.610,00	-5,35
GRUPO RADIOTELEVISIÓN ESPAÑOLA	-234.488,64	-6,26	-216.712,32	-19,80
RENFE-OPERADORA	-234.853,17	-6,27	-206.692,96	-18,88
AJUSTES/ELIMINACIONES	-17.753,29	-0,47	25.253,37	2,31
RESTO GRUPOS/EMPRESAS	314.293,27	8,39	311.975,16	28,50
Total	3.744.477,15	100,00	1.094.579,03	100,00

9.3.13. Pérdidas y ganancias consolidadas

Grupo/empresa	2007		2006	
	Miles de euros	Porcentaje	Miles de euros	Porcentaje
GRUPO LOTERIAS Y APUESTAS DEL ESTADO	2.773.661,05	74,01	2.515.426,39	229,16
GRUPO SOCIEDAD ESTATAL DE PARTICIPACIONES INDUSTRIALES	1.080.220,00	28,82	-1.410.634,00	-128,51
GRUPO CORREOS Y TELÉGRAFOS	104.481,00	2,79	142.316,00	12,97
GRUPO AUTORIDAD PORTUARIA DE BARCELONA	77.003,00	2,05	20.666,00	1,88
GRUPO ENTIDAD PÚBLICA EMPRESARIAL DEL SUELO	60.307,00	1,61	77.399,00	7,05
SOCIEDAD ESTATAL DE INFRAESTRUCTURAS DEL TRANSPORTE TERRESTRE, S.A.	56.866,91	1,52	13.332,90	1,21
FABRICA NACIONAL DE MONEDA Y TIMBRE-REAL CASA DE LA MONEDA	53.227,15	1,42	42.385,44	3,86
GRUPO AUTORIDAD PORTUARIA DE BILBAO	45.803,22	1,22	38.872,67	3,54
CONSORCIO VALENCIA 2007	-72.447,13	-1,93	-23.828,75	-2,17
GRUPO ADMINISTRADOR DE INFRAESTRUCTURAS FERROVIARIAS	-75.097,00	-2,00	-88.614,00	-8,07
GRUPO RED.ES	-95.381,00	-2,54	-58.610,00	-5,34
GRUPO RADIOTELEVISIÓN ESPAÑOLA	-234.488,64	-6,26	-216.712,32	-19,74
RENFE-OPERADORA	-234.853,17	-6,27	-206.692,96	-18,83
AJUSTES/ELIMINACIONES	-62.557,00	-1,67	-20.238,00	-1,84
RESTO GRUPOS/EMPRESAS	271.151,93	7,23	272.592,67	24,83
Total	3.747.897,32	100,00	1.097.661,04	100,00

9.3.3. Pérdidas y Ganancias Consolidadas por Grupos/Empresas

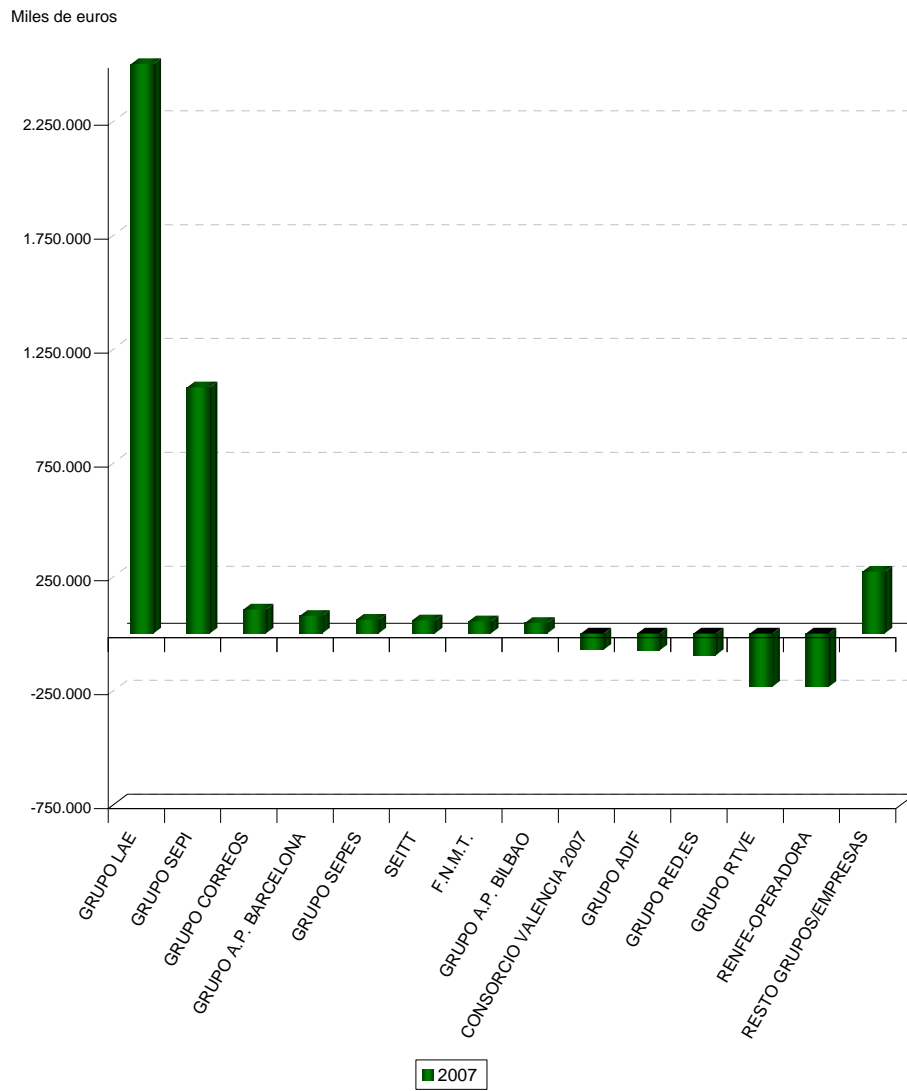

9.3.14. Pérdidas y ganancias atribuibles a socios externos

Grupo/empresa	2007		2006	
	Miles de euros	Porcentaje	Miles de euros	Porcentaje
GRUPO SOCIEDAD ESTATAL DE PARTICIPACIONES INDUSTRIALES	39.165,00	1.145,12	42.097,00	1.365,89
GRUPO ADMINISTRADOR DE INFRAESTRUCTURAS FERROVIARIAS	4.384,00	128,18	3.593,00	116,58
GRUPO AEROPUERTOS ESPAÑOLES Y NAVEGACIÓN AEREA	4.101,00	119,91	2.949,00	95,68
GRUPO AUTORIDAD PORTUARIA DE BARCELONA	1.775,00	51,90	1.831,00	59,41
GRUPO AUTORIDAD PORTUARIA DE GIJÓN	312,69	9,14	-1.159,48	-37,62
GRUPO ENTIDAD PÚBLICA EMPRESARIAL DEL SUELO	238,00	6,96	-34,00	-1,10
GRUPO AGUAS DE LA CUENCA DEL EBRO	38,33	1,12	55,56	1,80
GRUPO CONSORCIO ZONA FRANCA DE VIGO	16,33	0,48	83,81	2,72
GRUPO AUTORIDAD PORTUARIA DE VALENCIA	12,04	0,35	-11,35	-0,37
GRUPO AUTORIDAD PORTUARIA DE TARRAGONA	-1,32	-0,04	-	-
GRUPO INFORMA	-13,55	-0,40	-94,89	-3,08
GRUPO CONSORCIO ZONA FRANCA DE CÁDIZ	-1.803,64	-52,74	-2.332,47	-75,68
GRUPO LOTERIAS Y APUESTAS DEL ESTADO	-	-	1.596,20	51,79
AJUSTES/ELIMINACIONES (*)	-44.803,71	-1.309,98	-45.491,37	-1.476,03
Total	3.420,17	100,00	3.082,01	100,00

(*) Ajuste derivado de la eliminación de socios externos en SEPI, AENA y ADIF

9.3.4. Pérdidas y Ganancias atribuibles a Socios externos por Grupos/Empresas

Miles de euros

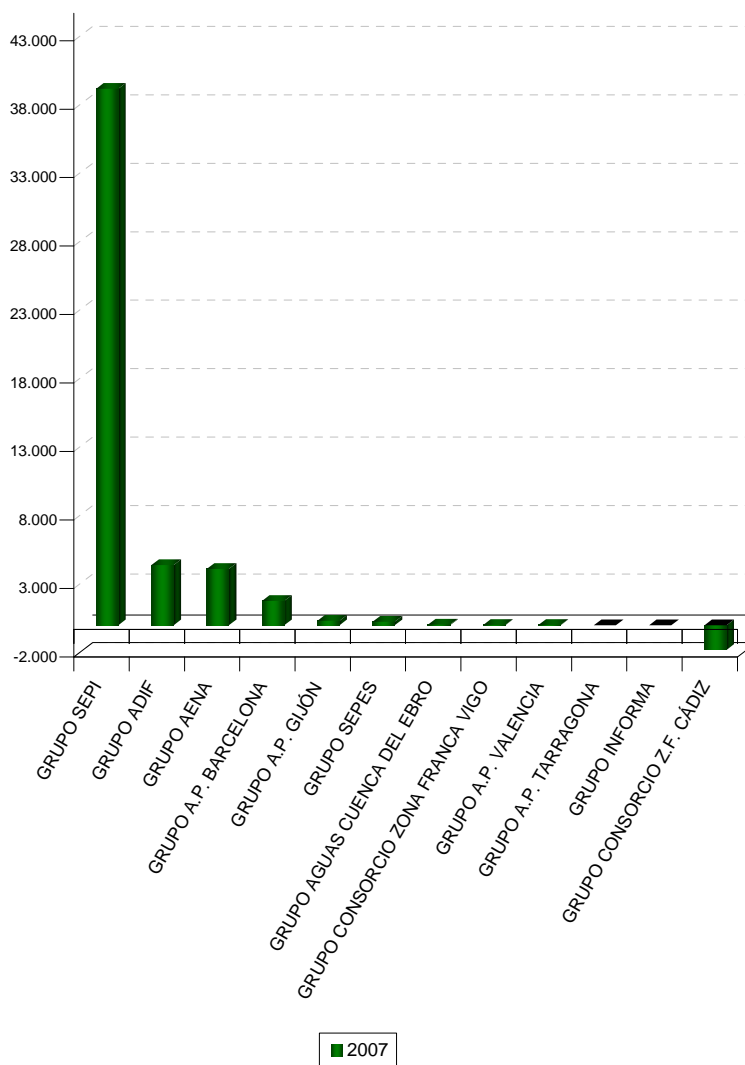

9.3.15. Socios Externos

Grupo/empresa	2007		2006	
	Miles de euros	Porcentaje	Miles de euros	Porcentaje
GRUPO SOCIEDAD ESTATAL DE PARTICIPACIONES INDUSTRIALES	362.433,00	295,36	339.947,00	234,64
GRUPO AUTORIDAD PORTUARIA DE BARCELONA	44.785,00	36,50	43.010,00	29,69
GRUPO AGUAS DE LA CUENCA DEL EBRO	23.825,36	19,42	23.787,03	16,42
GRUPO ADMINISTRADOR DE INFRAESTRUCTURAS FERROVIARIAS	17.547,00	14,30	16.265,00	11,23
GRUPO AEROPUERTOS ESPAÑOLES Y NAVEGACIÓN AEREA	15.617,00	12,73	15.253,00	10,53
GRUPO ENTIDAD PÚBLICA EMPRESARIAL DEL SUELO	3.701,00	3,02	3.463,00	2,39
GRUPO AUTORIDAD PORTUARIA DE GIJÓN	3.108,82	2,53	2.401,66	1,66
GRUPO CONSORCIO DE LA ZONA FRANCA DE VIGO	2.597,09	2,12	2.580,75	1,78
GRUPO AUTORIDAD PORTUARIA DE VALENCIA	1.918,30	1,56	1.769,45	1,22
GRUPO INFORMA	1.467,67	1,20	76,06	0,05
AJUSTES/ELIMINACIONES (*)	-355.944,22	-290,07	-329.990,78	-227,77
RESTO GRUPOS/EMPRESAS	1.653,68	1,35	26.316,00	18,16
Total	122.709,70	100,00	144.878,17	100,00

(*) 356.763 miles de euros en 2007 y 332.532 miles de euros en 2006 derivan de la eliminación de socios externos en SEPI, AENA y ADIF

9.3.5. Socios Externos por Grupos

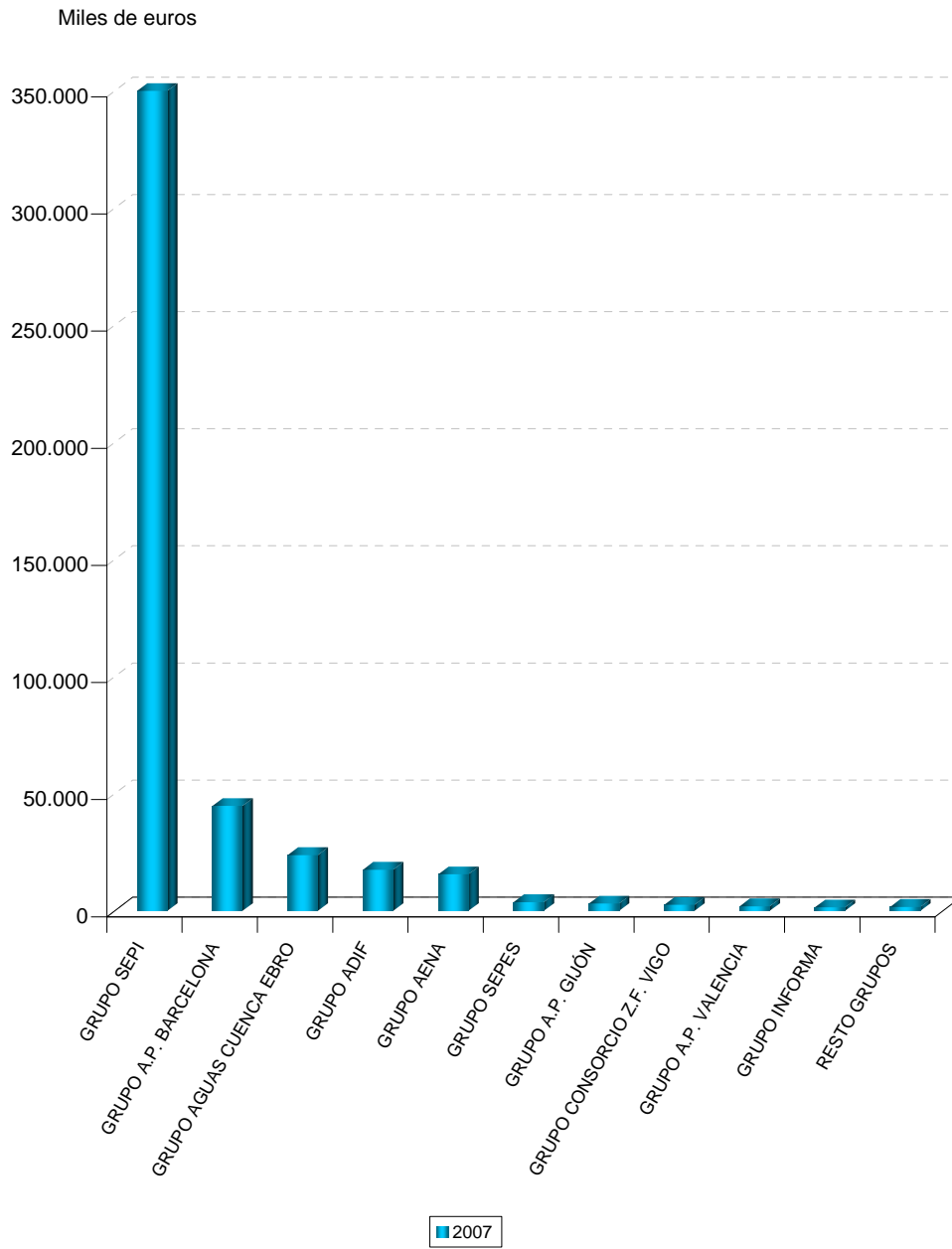

9.3.16. Diferencia Negativa de Consolidación

Grupo/empresa	2007		2006	
	Miles de euros	Porcentaje	Miles de euros	Porcentaje
GRUPO SOCIEDAD ESTATAL DE PARTICIPACIONES INDUSTRIALES	334.452,00	86,68	359.237,00	89,00
GRUPO LOTERIAS Y APUESTAS DEL ESTADO	39.189,65	10,16	39.189,65	9,71
GRUPO AUTORIDAD PORTUARIA DE VALENCIA	0,19	-	0,19	-
AJUSTES/ELIMINACIONES	12.203,33	3,16	5.192,36	1,29
Total	385.845,17	100,00	403.619,20	100,00

9.3.17. Ingresos a distribuir en varios ejercicios

Grupo/empresa	2007		2006	
	Miles de euros	Porcentaje	Miles de euros	Porcentaje
GRUPO ADMINISTRADOR DE INFRAESTRUCTURAS FERROVIARIAS	7.451.379,00	57,10	6.927.108,00	56,44
GRUPO CORREOS Y TELÉGRAFOS	589.355,00	4,52	539.902,00	4,40
GRUPO AEROPUERTOS ESPAÑOLES Y NAVEGACIÓN AEREA	496.631,00	3,81	432.238,00	3,52
GRUPO AUTORIDAD PORTUARIA DE BARCELONA	461.868,00	3,54	412.646,00	3,36
FERROCARRILES DE VIA ESTRECHA	347.362,90	2,66	345.072,77	2,81
BARCELONA HOLDING OLIMPICO, S.A.	259.971,00	1,99	261.794,00	2,13
GRUPO SOCIEDAD DE SALVAMENTO Y SEGURIDAD MARÍTIMA	230.822,00	1,77	186.176,00	1,52
AGUAS DE LA CUENCA DEL GUADALQUIVIR, S.A.	214.954,85	1,65	194.222,56	1,58
DEPURADORA DEL BAIX LLOBREGAT, S.A.	206.100,42	1,58	188.290,40	1,53
RESTO GRUPOS/EMPRESAS	2.790.736,94	21,39	2.786.378,87	22,70
Total	13.049.181,11	100,00	12.273.828,60	100,00

9.3.18. Provisiones para riesgos y gastos

Grupo/empresa	2007		2006	
	Miles de euros	Porcentaje	Miles de euros	Porcentaje
GRUPO SOCIEDAD ESTATAL DE PARTICIPACIONES INDUSTRIALES	3.409.249,00	51,19	3.495.613,00	51,05
EMPRESA NACIONAL DE RESIDUOS RADIATIVOS, S.A.	2.148.164,02	32,25	2.016.846,31	29,45
GRUPO AEROPUERTOS ESPAÑOLES Y NAVEGACIÓN AEREA	218.548,00	3,28	393.183,00	5,74
GRUPO ADMINISTRADOR DE INFRAESTRUCTURAS FERROVIARIAS	170.083,00	2,55	160.720,00	2,35
COMPañIA ESPAÑOLA DE REAFIANZAMIENTO, S.A.	130.463,08	1,96	114.684,95	1,67
RENFE-OPERADORA	104.686,62	1,57	89.375,34	1,31
GRUPO RADIOTELEVISIÓN ESPAÑOLA	78.237,52	1,17	137.944,04	2,01
GRUPO CORREOS Y TELÉGRAFOS	71.180,00	1,07	71.431,00	1,04
GRUPO AUTORIDAD PORTUARIA DE TARRAGONA	23.990,07	0,36	16.355,38	0,24
GRUPO AUTORIDAD PORTUARIA DE LA BAHÍA DE ALGECIRAS	21.596,00	0,32	20.993,00	0,31
RESTO GRUPOS/EMPRESAS	284.358,10	4,27	330.715,90	4,83
Total	6.660.555,41	100,00	6.847.861,92	100,00

9.3.19. Acreedores a largo plazo

Grupo/empresa	2007		2006	
	Miles de euros	Porcentaje	Miles de euros	Porcentaje
GRUPO AEROPUERTOS ESPAÑOLES Y NAVEGACIÓN AEREA	7.598.585,00	31,87	6.448.720,00	29,16
GRUPO SOCIEDAD ESTATAL DE PARTICIPACIONES INDUSTRIALES	3.534.725,00	14,82	2.807.456,00	12,70
GRUPO ADMINISTRADOR DE INFRAESTRUCTURAS FERROVIARIAS	3.251.191,00	13,64	3.043.568,00	13,76
GRUPO RADIOTELEVISIÓN ESPAÑOLA	3.000.000,00	12,58	4.630.910,91	20,94
RENFE-OPERADORA	2.666.575,41	11,18	2.118.375,70	9,58
CENTRO PARA EL DESARROLLO TECNOLÓGICO INDUSTRIAL	726.223,17	3,05	461.495,49	2,09
GRUPO AUTORIDAD PORTUARIA DE BARCELONA	529.479,00	2,22	466.783,00	2,11
CONSORCIO VALENCIA 2007	294.772,08	1,24	237.187,98	1,07
GRUPO AUTORIDAD PORTUARIA DE VALENCIA	264.700,01	1,11	218.617,50	0,99
FERROCARRILES DE VIA ESTRECHA	214.649,33	0,90	220.432,00	1,00
AJUSTES/ELIMINACIONES	-634,00	0,00	-33,00	0,00
RESTO GRUPOS/EMPRESAS	1.763.386,97	7,40	1.458.948,33	6,60
Total	23.843.652,97	100,00	22.112.461,91	100,00

9.3.6. Acreedores a Largo Plazo por Grupos/Empresas

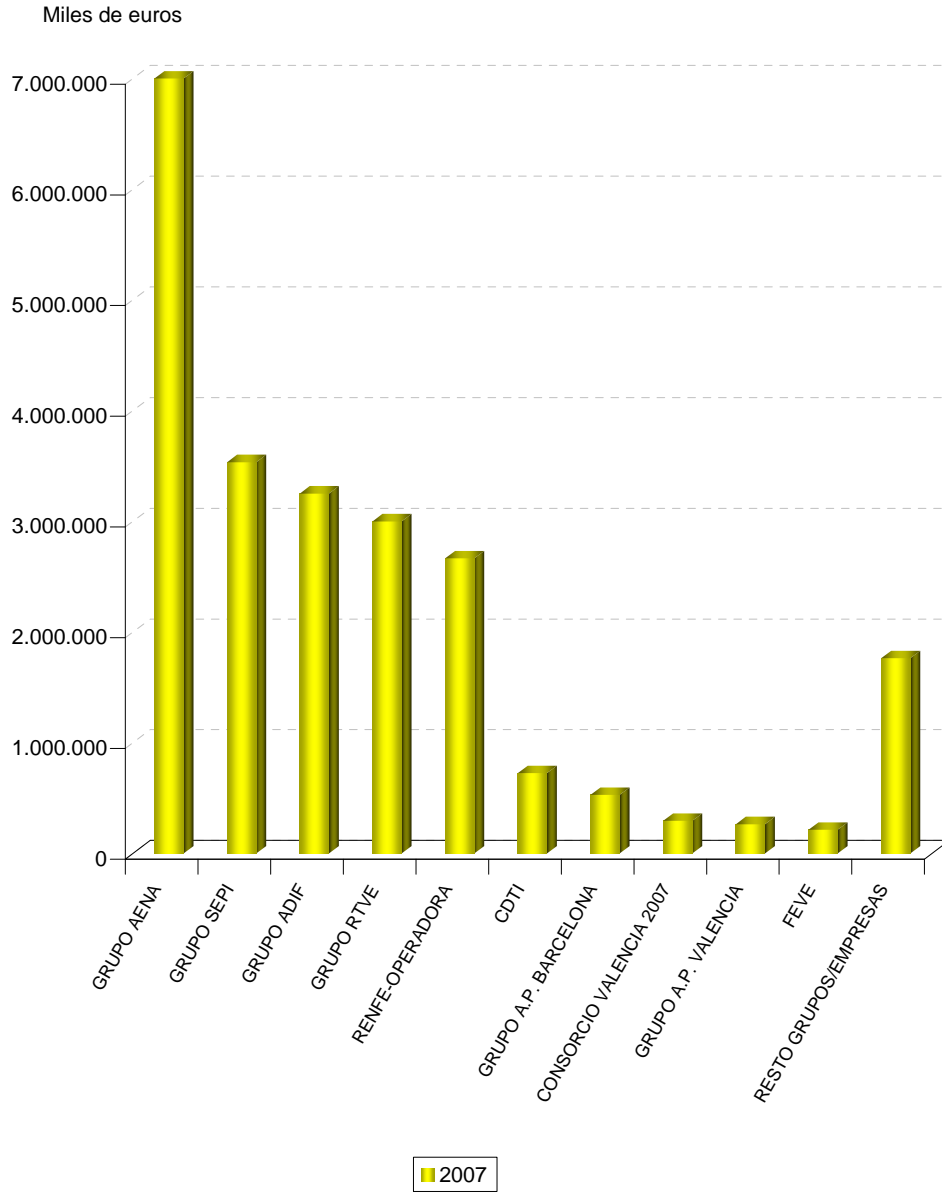

9.3.20. Acreedores a corto plazo

Grupo/empresa	2007		2006	
	Miles de euros	Porcentaje	Miles de euros	Porcentaje
SOCIEDAD ESTATAL DE INFRAESTRUCTURAS DEL TRANSPORTE TERRESTRE, S.A.	2.458.744,51	13,71	7.457,97	0,05
GRUPO SOCIEDAD ESTATAL DE PARTICIPACIONES INDUSTRIALES	2.322.150,00	12,95	2.341.678,00	15,28
GRUPO ADMINISTRADOR DE INFRAESTRUCTURAS FERROVIARIAS	2.094.709,00	11,68	1.783.284,00	11,63
GRUPO AEROPUERTOS ESPAÑOLES Y NAVEGACIÓN AEREA	2.033.523,00	11,34	1.635.209,00	10,67
GRUPO LOTERIAS Y APUESTAS DEL ESTADO	1.985.975,60	11,07	1.760.599,42	11,49
GRUPO RADIOTELEVISIÓN ESPAÑOLA	1.703.193,48	9,50	3.565.341,01	23,26
RENFE-OPERADORA	1.400.970,67	7,81	1.165.302,57	7,60
GRUPO CORREOS Y TELÉGRAFOS	465.683,00	2,60	474.782,00	3,10
EXPOAGUA ZARAGOZA 2008, SOCIEDAD ANÓNIMA	425.923,00	2,37	213.396,00	1,39
AJUSTES/ELIMINACIONES	-164.671,00	-0,92	-10.044,00	-0,07
RESTO GRUPOS/EMPRESAS	3.209.873,05	17,90	2.390.036,39	15,59
Total	17.936.074,31	100,00	15.327.042,36	100,00

9.3.21. Cuenta de pérdidas y ganancias consolidada

Concepto	2007		2006		Variación	
	Miles de euros	Porcentaje	Miles de euros	Porcentaje	Absoluta	Porcentual
Ingresos de explotación.....	28.193.907,41	100,00	26.247.259,89	100,00	1.946.647,52	7,42
Importe neto de la cifra de negocios.....	25.436.761,31	90,22	23.635.813,65	90,05	1.800.947,66	7,62
+ Otros ingresos de explotación.....	2.757.146,10	9,78	2.611.446,24	9,95	145.699,86	5,58
Gastos de explotación.....	25.482.355,33	90,38	23.887.847,43	91,01	1.594.507,90	6,67
- Aprovisionamientos.....	9.612.172,73	34,09	10.028.201,57	38,21	-416.028,84	-4,15
- Gastos de personal.....	7.232.501,51	25,65	6.694.976,63	25,51	537.524,88	8,03
- Dotaciones para amortizaciones de inmovilizado.....	1.894.295,37	6,72	1.723.900,58	6,57	170.394,79	9,88
± Variación provisiones de tráfico e insolvencias de crédito.....	-50.559,91	-0,17	49.044,08	0,19	-99.603,99	-203,09
+ Otros gastos de explotación.....	6.793.945,63	24,10	5.391.724,57	20,54	1.402.221,06	26,01
Resultado de explotación.....	2.711.552,08	9,62	2.359.412,46	8,99	352.139,62	14,92
+ Ingresos financieros.....	2.146.403,59	7,61	721.483,21	2,75	1.424.920,38	197,50
- Gastos financieros y asimilados.....	1.050.886,67	3,73	828.234,05	3,16	222.652,62	26,88
Resultados financieros.....	1.095.516,92	3,89	-106.750,84	-0,40	1.202.267,76	1.126,24
± Participación en resultado de sociedades puestas en equivalencia.....	76.699,31	0,27	81.164,91	0,31	-4.465,60	-5,50
- Amortización del fondo de comercio de consolidación.....	2.638,41	0,01	2.103,57	0,01	534,84	25,43
+ Reversión diferencias negativas de consolidación.....	24.785,00	0,09	-	-	24.785,00	-
Resultado actividades ordinarias.....	3.905.914,90	13,85	2.331.722,96	8,88	1.574.191,94	67,51
+ Ingresos extraordinarios.....	994.756,12	3,53	1.452.063,22	5,53	-457.307,10	-31,49
- Gastos extraordinarios.....	836.003,37	2,97	2.353.886,49	8,97	-1.517.883,12	-64,48
± Resultados en enajenación sociedades integración global o proporcional.....	-255,00	-	2.014,46	0,01	-2.269,46	-112,66
± Resultados enajenación sociedades puestas en equivalencia..	-	-	-	-	-	-
Resultados extraordinarios.....	158.497,75	0,56	-899.808,81	-3,42	1.058.306,56	117,61
Resultado consolidado antes de impuestos.....	4.064.412,65	14,42	1.431.914,15	5,46	2.632.498,50	183,84
± Fondo de contribución aportado/recibido.....	136.041,99	0,48	118.975,27	0,45	17.066,72	14,34
± Impuesto sobre beneficios.....	-180.473,34	-1,61	-215.277,84	-1,73	34.804,50	16,17
Resultado consolidado del ejercicio.....	3.747.897,32	13,29	1.097.661,04	4,18	2.650.236,28	241,44
± Resultado atribuido a socios externos.....	-3.420,17	-0,01	-3.082,01	-0,01	-338,16	-10,97
Resultado del ejercicio atribuido a la sociedad dominante.....	3.744.477,15	13,28	1.094.579,03	4,17	2.649.898,12	242,09

9.3.22. Importe neto de la cifra de negocios

Grupo/empresa	2007		2006	
	Miles de euros	Porcentaje	Miles de euros	Porcentaje
GRUPO LOTERIAS Y APUESTAS DEL ESTADO	9.985.248,71	39,26	9.646.565,56	40,81
GRUPO SOCIEDAD ESTATAL DE PARTICIPACIONES INDUSTRIALES	3.496.996,00	13,75	2.950.705,00	12,48
GRUPO AEROPUERTOS ESPAÑOLES Y NAVEGACIÓN AEREA	3.063.436,00	12,04	2.713.645,00	11,48
GRUPO CORREOS Y TELÉGRAFOS	2.253.348,00	8,86	2.158.094,00	9,13
GRUPO ADMINISTRADOR DE INFRAESTRUCTURAS FERROVIARIAS	1.626.353,00	6,39	1.185.611,00	5,02
RENFE-OPERADORA	1.622.034,76	6,38	1.555.724,17	6,58
GRUPO CORPORACIÓN DE RADIO Y TELEVISIÓN ESPAÑOLA	706.184,00	2,78	0,00	0,00
FABRICA NACIONAL DE MONEDA Y TIMBRE-REAL CASA DE LA MONEDA	310.547,37	1,22	273.306,80	1,16
PARADORES DE TURISMO DE ESPAÑA, S.A.	278.457,13	1,09	285.924,10	1,21
GRUPO AUTORIDAD PORTUARIA DE VALENCIA	219.307,19	0,86	183.354,67	0,78
AJUSTES/ELIMINACIONES	-288.185,00	-1,13	-39.830,00	-0,17
RESTO GRUPOS/EMPRESAS	2.163.034,15	8,50	2.722.713,35	11,52
Total	25.436.761,31	100,00	23.635.813,65	100,00

9.3.23. Otros ingresos de explotación

Grupo/empresa	2007		2006	
	Miles de euros	Porcentaje	Miles de euros	Porcentaje
GRUPO ADMINISTRADOR DE INFRAESTRUCTURAS FERROVIARIAS	681.983,00	24,74	641.654,00	24,57
RENFE-OPERADORA	517.272,37	18,76	490.215,21	18,77
GRUPO CORPORACIÓN DE RADIO Y TELEVISIÓN ESPAÑOLA	442.764,00	16,06	0,00	0,00
CENTRO PARA EL DESARROLLO TECNOLÓGICO INDUSTRIAL	432.267,44	15,68	247.260,52	9,47
GRUPO RADIOTELEVISIÓN ESPAÑOLA	274.498,85	9,96	591.133,49	22,64
GRUPO AUTORIDAD PORTUARIA DE BARCELONA	137.456,00	4,99	118.001,00	4,52
GRUPO SOCIEDAD DE SALVAMENTO Y SEGURIDAD MARÍTIMA	120.931,00	4,39	86.512,00	3,31
GRUPO SOCIEDAD ESTATAL DE PARTICIPACIONES INDUSTRIALES	108.830,00	3,95	62.198,00	2,38
FERROCARRILES DE VIA ESTRECHA	92.572,52	3,36	87.282,63	3,34
GRUPO LOTERIAS Y APUESTAS DEL ESTADO	83.853,92	3,04	75.266,59	2,88
AJUSTES/ELIMINACIONES	-430.272,00	-15,61	-29.785,30	-1,14
RESTO GRUPOS/EMPRESAS	294.989,00	10,70	241.708,10	9,26
Total	2.757.146,10	100,00	2.611.446,24	100,00

9.3.24. Aprovisionamientos

Grupo/empresa	2007		2006	
	Miles de euros	Porcentaje	Miles de euros	Porcentaje
GRUPO LOTERIAS Y APUESTAS DEL ESTADO	6.321.710,06	65,77	7.016.144,61	69,96
GRUPO SOCIEDAD ESTATAL DE PARTICIPACIONES INDUSTRIALES	1.837.450,00	19,12	1.558.194,00	15,54
GRUPO CORPORACIÓN DE RADIO Y TELEVISIÓN ESPAÑOLA	323.103,00	3,36	0,00	0,00
INSTITUTO PARA LA DIVERSIFICACIÓN Y AHORRO DE LA ENERGIA	243.875,37	2,54	8.455,34	0,08
GRUPO ADMINISTRADOR DE INFRAESTRUCTURAS FERROVIARIAS	220.781,00	2,30	194.003,00	1,93
GRUPO ENTIDAD PÚBLICA EMPRESARIAL DEL SUELO	122.368,00	1,27	105.583,00	1,05
GRUPO AEROPUERTOS ESPAÑOLES Y NAVEGACIÓN AEREA	114.784,00	1,19	107.024,00	1,07
FABRICA NACIONAL DE MONEDA Y TIMBRE-REAL CASA DE LA MONEDA	102.513,40	1,07	84.249,16	0,84
RENFE-OPERADORA	86.977,87	0,90	83.047,30	0,83
PARADORES DE TURISMO DE ESPAÑA, S.A.	44.698,89	0,47	45.955,19	0,46
AJUSTES/ELIMINACIONES	-66.991,00	-0,70	-5.921,00	-0,06
RESTO GRUPOS/EMPRESAS	260.902,14	2,71	831.466,97	8,29
Total	9.612.172,73	100,00	10.028.201,57	100,00

9.3.25. Gastos de personal

Grupo/empresa	2007		2006	
	Miles de euros	Porcentaje	Miles de euros	Porcentaje
GRUPO CORREOS Y TELÉGRAFOS	1.558.514,00	21,55	1.418.138,00	21,18
GRUPO AEROPUERTOS ESPAÑOLES Y NAVEGACIÓN AEREA	1.234.453,00	17,07	1.084.798,00	16,20
GRUPO SOCIEDAD ESTATAL DE PARTICIPACIONES INDUSTRIALES	1.165.441,00	16,11	1.081.163,00	16,15
RENFE-OPERADORA	765.814,36	10,59	735.521,30	10,99
GRUPO ADMINISTRADOR DE INFRAESTRUCTURAS FERROVIARIAS	687.978,00	9,51	659.971,00	9,86
GRUPO CORPORACIÓN DE RADIO Y TELEVISIÓN ESPAÑOLA	295.940,00	4,09	0,00	0,00
GRUPO RADIOTELEVISIÓN ESPAÑOLA	192.066,41	2,66	492.614,40	7,36
GRUPO AUTORIDAD PORTUARIA DE VALENCIA	129.789,23	1,79	105.667,28	1,58
PARADORES DE TURISMO DE ESPAÑA, S.A.	125.636,74	1,74	126.508,19	1,89
GRUPO AUTORIDAD PORTUARIA DE BARCELONA	119.340,00	1,65	106.564,00	1,59
AJUSTES/ELIMINACIONES	-490,00	-0,01	0,00	0,00
RESTO GRUPOS/EMPRESAS	957.528,77	13,24	884.031,46	13,20
Total	7.232.501,51	100,00	6.694.976,63	100,00

9.3.26. Resultado de explotación

Grupo/empresa	2007		2006	
	Miles de euros	Porcentaje	Miles de euros	Porcentaje
GRUPO LOTERIAS Y APUESTAS DEL ESTADO	2.751.837,49	101,49	2.489.521,76	105,51
GRUPO AEROPUERTOS ESPAÑOLES Y NAVEGACIÓN AÉREA	236.952,00	8,74	154.152,00	6,53
GRUPO AUTORIDAD PORTUARIA DE BARCELONA	89.487,00	3,30	78.533,00	3,33
GRUPO RADIOTELEVISIÓN ESPAÑOLA	79.011,55	2,91	31.471,35	1,33
GRUPO CORREOS Y TELÉGRAFOS	77.682,00	2,86	160.190,00	6,79
CONSORCIO VALENCIA 2007	-60.616,71	-2,24	-18.019,48	-0,76
GRUPO RED.ES	-107.987,00	-3,98	-65.941,00	-2,79
GRUPO ADMINISTRADOR DE INFRAESTRUCTURAS FERROVIARIAS	-136.951,00	-5,05	-117.955,00	-5,00
RENFE-OPERADORA	-145.931,47	-5,38	-134.335,18	-5,69
INSTITUTO PARA LA DIVERSIFICACIÓN Y AHORRO DE LA ENERGÍA	-247.020,82	-9,11	-8.644,36	-0,37
AJUSTES/ELIMINACIONES	-62.527,00	-2,31	-20.298,00	-0,86
RESTO GRUPOS/EMPRESAS	237.616,04	8,76	-189.262,63	-8,02
Total	2.711.552,08	100,00	2.359.412,46	100,00

9.3.27. Ingresos financieros

Grupo/empresa	2007		2006	
	Miles de euros	Porcentaje	Miles de euros	Porcentaje
GRUPO SOCIEDAD ESTATAL DE PARTICIPACIONES INDUSTRIALES	1.371.936,00	63,92	225.190,00	31,21
GRUPO ADMINISTRADOR DE INFRAESTRUCTURAS FERROVIARIAS	167.389,00	7,80	105.380,00	14,61
EMPRESA NACIONAL DE RESIDUOS RADIATIVOS, S.A.	130.198,70	6,07	103.499,56	14,35
SOCIEDAD ESTATAL DE INFRAESTRUCTURAS DEL TRANSPORTE TERRESTRE, S.A.	82.091,31	3,82	21.749,51	3,01
GRUPO LOTERIAS Y APUESTAS DEL ESTADO	48.464,06	2,26	32.412,12	4,49
CENTRO PARA EL DESARROLLO TECNOLOGICO INDUSTRIAL	40.398,92	1,88	16.006,74	2,22
GRUPO CORREOS Y TELÉGRAFOS	28.305,00	1,32	20.549,00	2,85
RENFE-OPERADORA	24.080,96	1,12	17.401,09	2,41
GRUPO ENTIDAD PÚBLICA EMPRESARIAL DEL SUELO	21.858,00	1,02	18.583,00	2,58
AGUAS DE LAS CUENCAS MEDITERRANEAS	19.027,06	0,89	11.791,16	1,63
AJUSTES/ELIMINACIONES	-30,00	0,00	0,00	0,00
RESTO GRUPOS/EMPRESAS	212.654,58	9,91	148.921,03	20,64
Total	2.146.403,59	100,00	721.483,21	100,00

9.3.28. Gastos financieros y asimilados

Grupo/empresa	2007		2006	
	Miles de euros	Porcentaje	Miles de euros	Porcentaje
GRUPO RADIOTELEVISIÓN ESPAÑOLA	294.286,27	28,00	252.178,35	30,45
GRUPO AEROPUERTOS ESPAÑOLES Y NAVEGACIÓN AEREA	280.085,00	26,65	232.603,00	28,08
GRUPO ADMINISTRADOR DE INFRAESTRUCTURAS FERROVIARIAS	161.672,00	15,38	87.336,00	10,54
RENFE-OPERADORA	113.645,01	10,81	89.506,81	10,81
EMPRESA NACIONAL DE RESIDUOS RADIATIVOS, S.A.	52.147,54	4,96	40.939,87	4,94
GRUPO SOCIEDAD ESTATAL DE PARTICIPACIONES INDUSTRIALES	47.710,00	4,54	51.248,00	6,19
GRUPO AUTORIDAD PORTUARIA DE BARCELONA	21.125,00	2,01	13.959,00	1,69
CONSORCIO VALENCIA 2007	11.979,14	1,14	5.958,47	0,72
GRUPO AUTORIDAD PORTUARIA DE VALENCIA	10.674,39	1,02	4.199,10	0,51
RESTO GRUPOS/EMPRESAS	57.562,32	5,48	50.305,45	6,07
Total	1.050.886,67	100,00	828.234,05	100,00

9.3.29. Participación en resultados de sociedades puestas en equivalencia

Grupo/empresa	2007		2006	
	Miles de euros	Porcentaje	Miles de euros	Porcentaje
GRUPO SOCIEDAD ESTATAL DE PARTICIPACIONES INDUSTRIALES	50.878,00	66,33	59.536,00	73,35
GRUPO AEROPUERTOS ESPAÑOLES Y NAVEGACIÓN AEREA	12.240,00	15,96	9.616,00	11,85
GRUPO ADMINISTRADOR DE INFRAESTRUCTURAS FERROVIARIAS	11.193,00	14,59	7.687,00	9,47
GRUPO AUTORIDAD PORTUARIA DE BARCELONA	1.238,00	1,61	666,00	0,82
GRUPO INFORMA	592,52	0,77	964,65	1,19
GRUPO AUTORIDAD PORTUARIA DE SANTA CRUZ DE TENERIFE	222,43	0,29	0,00	0,00
GRUPO AUTORIDAD PORTUARIA DE GIJÓN	207,08	0,27	53,34	0,07
GRUPO ENTIDAD PÚBLICA EMPRESARIAL DEL SUELO	200,00	0,26	2.692,00	3,32
GRUPO AUTORIDAD PORTUARIA DE VALENCIA	54,43	0,07	25,89	0,03
GRUPO AUTORIDAD PORTUARIA DE TARRAGONA	2,48	-	8,26	0,01
GRUPO AUTORIDAD PORTUARIA DE MÁLAGA	-6,94	-0,01	-0,62	0,00
GRUPO CONSORCIO DE LA ZONA FRANCA DE VIGO	-24,13	-0,03	-19,71	-0,02
GRUPO CONSORCIO ZONA FRANCA DE CÁDIZ	-97,56	-0,13	-63,90	-0,08
Total	76.699,31	100,00	81.164,91	100,00

9.3.30.Ingresos extraordinarios

Grupo/empresa	2007		2006	
	Miles de euros	Porcentaje	Miles de euros	Porcentaje
GRUPO SOCIEDAD ESTATAL DE PARTICIPACIONES INDUSTRIALES	243.197,00	24,45	633.253,00	43,61
INSTITUTO PARA LA DIVERSIFICACIÓN Y AHORRO DE LA ENERGIA	225.476,02	22,67	8.167,55	0,56
GRUPO ADMINISTRADOR DE INFRAESTRUCTURAS FERROVIARIAS	77.240,00	7,76	65.357,00	4,50
GRUPO AEROPUERTOS ESPAÑOLES Y NAVEGACIÓN AEREA	67.372,00	6,77	71.084,00	4,90
RENFE-OPERADORA	63.619,59	6,40	51.435,41	3,54
GRUPO CORREOS Y TELÉGRAFOS	48.484,00	4,87	52.599,00	3,62
FERROCARRILES DE VIA ESTRECHA	34.595,35	3,48	58.031,63	4,00
GRUPO AUTORIDAD PORTUARIA DE BILBAO	33.945,93	3,41	30.932,11	2,13
GRUPO ENTIDAD PÚBLICA EMPRESARIAL DEL SUELO	25.929,00	2,61	17.316,00	1,19
GRUPO SOCIEDAD DE SALVAMENTO Y SEGURIDAD MARÍTIMA	21.654,00	2,18	19.024,00	1,31
RESTO GRUPOS/EMPRESAS	153.243,23	15,41	444.863,52	30,64
Total	994.756,12	100,00	1.452.063,22	100,00

9.3.31. Gastos extraordinarios

Grupo/empresa	2007		2006	
	Miles de euros	Porcentaje	Miles de euros	Porcentaje
GRUPO SOCIEDAD ESTATAL DE PARTICIPACIONES INDUSTRIALES	508.363,00	60,81	2.003.062,00	85,10
RENFE-OPERADORA	62.977,24	7,53	51.687,47	2,20
GRUPO AEROPUERTOS ESPAÑOLES Y NAVEGACIÓN AÉREA	37.533,00	4,49	146,00	0,01
GRUPO ADMINISTRADOR DE INFRAESTRUCTURAS FERROVIARIAS	34.287,00	4,10	56.621,00	2,41
GRUPO RADIOTELEVISIÓN ESPAÑOLA	33.636,33	4,02	88.264,07	3,75
GRUPO LOTERIAS Y APUESTAS DEL ESTADO	25.112,03	3,00	4.027,57	0,17
SOCIEDADESTATAL PARA EXPOSICIONES INTERNACIONALES, S.A.	11.295,92	1,35	1.187,75	0,05
AGUAS DE LAS CUENCAS MEDITERRANEAS	11.095,73	1,33	1.735,12	0,07
GRUPO AUTORIDAD PORTUARIA DE TARRAGONA	8.490,50	1,02	29,64	0,00
GRUPO AUTORIDAD PORTUARIA DE BARCELONA	7.586,00	0,91	46.851,00	1,99
AJUSTES/ELIMINACIONES	-	-	-60,00	0,00
RESTO GRUPOS/EMPRESAS	95.626,62	11,44	100.334,87	4,26
Total	836.003,37	100,00	2.353.886,49	100,00



**9.4. ANEXO ECONÓMICO-
FINANCIERO DE LOS
GRUPOS CONSOLIDABLES**



**GRUPO ADMINISTRADOR
DE INFRAESTRUCTURAS FERROVIARIAS**

INTEGRACIÓN GLOBAL

ADMINISTRADOR DE INFRAESTRUCTURAS FERROVIARIAS
COIN ASESORES, S.A.
COMERCIAL DEL FERROCARRIL, S.A.
ENAJENACION DE MATERIALES FERROVIARIOS, S.A.
EQUIPAMIENTO DE ESPACIOS Y ESTACIONES, S.A.
INGENIERIA Y ECONOMIA DEL TRANSPORTE, S.A.
REDALSA, S.A.
TECNOLOGIA E INVESTIGACION FERROVIARIA, S.A.

PUESTA EN EQUIVALENCIA

AEIE ALTA VELOCIDAD ESPAÑA PORTUGAL
AGUILAS RESIDENCIAL, S.A.
ALIANZA INMOBILIARIA RENFOSUNA, S.A.
ALTA VELOCIDAD ALICANTE- NODO DE TRANSPORTES, S.A.
ARCO DUPLO, S.A.
AREAS COMERCIALES EN ESTACIONES DE TREN ESPAÑOLAS, S.A.
BANO REAL, S.A.
BARCELONA SAGRERA ALTA VELOCITAT, S.A.
CARMEN LA COMIDA DE ESPAÑA 1992, S.A.
CARTAGENA ALTA VELOCIDAD, S.A.
CENTRO ESTACION MIRANDA, S.A.
DESARROLLOS INMOBILIARIOS DE CASTILLA LA MANCHA, S.A.
ESTACIONAMIENTOS DE ZONA, S.A.
INARENAS PROYECTOS INMOBILIARIOS, S.A.
INGENIERIA Y ECONOMIA DEL TRANSPORTE, S.A.
INMOBILIARIA PARIS, S.A.
LEON ALTA VELOCIDAD 2003, S.A.
LOGROÑO INTEGRACIÓN DEL FERROCARRIL 2002, S.A.
MOSAICO DESARROLLOS INMOBILIARIOS, S.A.
MURCIA ALTA VELOCIDAD, S.A.
NECSOREN, S.A.(EN LIQUIDACIÓN)
NUEVAS ESTACIONES DE FERROCARRIL, S.A.
NUEVOS ESPACIOS COMERCIALES, S.A.
PROMOCIONES INMOBILIARIAS RENFAPEX 2000, S.A.
PROMOCIONES RESIDENCIALES SOFETRAL, S.A.
RENFURBIS, S.A.
RESIDENCIAL LANGA, S.A.
SOCIEDAD ANÓNIMA DE MANIPULACIÓN Y ALMACENAMIENTO DE HIDROCARBUROS

SOCIEDADES INCLUIDAS EN EL PERÍMETRO DE CONSOLIDACIÓN

GRUPO ADIF

SOLUCIONES LOGÍSTICAS INTEGRALES, S.A.

TERRALBINA INMOBILIARIA, S.A.

TRENMEDIA, S.A.

TRICEFALO, S.A.

VALENCIA PARQUE CENTRAL ALTA VELOCIDAD 2003, S.A.

VALLADOLID ALTA VELOCIDAD 2003, S.A.

VIAS Y DESARROLLOS URBANOS, S.A.

ZARAGOZA ALTA VELOCIDAD, S.A.

INTEGRACIÓN GLOBAL

ADMINISTRADOR DE INFRAESTRUCTURAS FERROVIARIAS
COIN ASESORES, S.A.
COMERCIAL DEL FERROCARRIL, S.A.
ENAJENACION DE MATERIALES FERROVIARIOS, S.A.
EQUIPAMIENTO DE ESPACIOS Y ESTACIONES, S.A.
REDALSA, S.A.
TECNOLOGIA E INVESTIGACION FERROVIARIA, S.A.

PUESTA EN EQUIVALENCIA

AEIE ALTA VELOCIDAD ESPAÑA PORTUGAL
AGUILAS RESIDENCIAL, S.A.
ALIANZA INMOBILIARIA RENFOSUNA, S.A.
ALTA VELOCIDAD ALICANTE- NODO DE TRANSPORTES, S.A.
ARCO DUPLO, S.A.
AREAS COMERCIALES EN ESTACIONES DE TREN ESPAÑOLAS, S.A.
BANO REAL, S.A.
BARCELONA SAGRERA ALTA VELOCITAT, S.A.
CARMEN LA COMIDA DE ESPAÑA 1992, S.A.
CARTAGENA AVE, SA
CENTRO ESTACION MIRANDA, S.A.
DESARROLLOS INMOBILIARIOS DE CASTILLA LA MANCHA, S.A.
ESTACIONAMIENTOS ALCARREÑOS, S.A.
ESTACIONAMIENTOS CELTA, S.A.
ESTACIONAMIENTOS DE ZONA, S.A.
GENERAL DE ESTACIONAMIENTOS, S.A.
INARENAS PROYECTOS INMOBILIARIOS, S.A.
INGENIERIA Y ECONOMIA DEL TRANSPORTE, S.A.
INMOBILIARIA PARIS, S.A.
LEON ALTA VELOCIDAD 2003, S.A.
LOGROÑO INTEGRACIÓN DEL FERROCARRIL 2002, S.A.
MOSAICO DESARROLLOS INMOBILIARIOS, S.A.
MURCIA AVE, SA
NECSOREN, S.A.(EN LIQUIDACIÓN)
NUEVAS ESTACIONES DE FERROCARRIL, S.A.
NUEVOS ESPACIOS COMERCIALES, S.A.
PROMOCIONES INMOBILIARIAS RENFAPEX 2000, S.A.
PROMOCIONES RESIDENCIALES SOFETRAL, S.A.

SOCIEDADES INCLUIDAS EN EL PERÍMETRO DE CONSOLIDACIÓN 2006

GRUPO ADIF

RENFURBIS, S.A.

RESIDENCIAL LANGA, S.A.

SOLUCIONES LOGÍSTICAS INTEGRALES, S.A.

TERRALBINA INMOBILIARIA, S.A.

TRENMEDIA, S.A.

TRICEFALO, S.A.

VALENCIA PARQUE CENTRAL ALTA VELOCIDAD 2003, S.A.

VALLADOLID ALTA VELOCIDAD 2003, S.A.

VIAS Y DESARROLLOS URBANOS, S.A.

ZARAGOZA ALTA VELOCIDAD, S.A.

SOCIEDADES EXCLUIDAS EN EL PERÍMETRO DE CONSOLIDACIÓN 2007 Y 2006

GRUPO ADIF

CHARTERTREN, S.A.

WENDYD RAIL, S.A.

Balance consolidado

GRUPO ADMINISTRADOR DE INFRAESTRUCTURAS FERROVIARIAS

Activo	2007		2006		Variación	
	Miles de euros	Porcentaje	Miles de euros	Porcentaje	Absoluta	Porcentual
Accionistas (socios) por desembolsos no exigidos.....	-	-	-	-	-	-
Inmovilizado.....	20.663.373,00	76,77	18.038.686,00	73,18	2.624.687,00	14,55
Gastos de establecimiento.....	-	-	2.803,00	0,01	-2.803,00	-100,00
Inmovilizaciones inmateriales.....	32.098,00	0,12	37.344,00	0,15	-5.246,00	-14,05
Inmovilizaciones materiales.....	19.744.446,00	73,36	16.799.231,00	68,15	2.945.215,00	17,53
Inmovilizaciones financieras.....	850.626,00	3,16	1.173.240,00	4,76	-322.614,00	-27,50
Deudores por operaciones de tráfico a largo plazo.....	36.203,00	0,13	26.068,00	0,11	10.135,00	38,88
Fondo de comercio de consolidación.....	191,00	-	205,00	-	-14,00	-6,83
Gastos a distribuir en varios ejercicios.....	898,00	-	1.275,00	0,01	-377,00	-29,57
Activo circulante.....	6.253.451,00	23,23	6.606.775,00	26,81	-353.324,00	-5,35
Accionistas por desembolsos exigidos.....	-	-	-	-	-	-
Existencias.....	71.112,00	0,26	67.759,00	0,27	3.353,00	4,95
Deudores.....	3.191.757,00	11,86	3.064.365,00	12,43	127.392,00	4,16
Inversiones financieras temporales.....	2.778.445,00	10,32	3.230.758,00	13,12	-452.313,00	-14,00
Tesorería.....	211.953,00	0,79	243.725,00	0,99	-31.772,00	-13,04
Ajustes por periodificación.....	184,00	-	168,00	-	16,00	9,52
Total Activo.....	26.917.913,00	100,00	24.646.941,00	100,00	2.270.972,00	9,21

Pasivo	2007		2006		Variación	
	Miles de euros	Porcentaje	Miles de euros	Porcentaje	Absoluta	Porcentual
Fondos propios.....	13.840.737,00	51,42	12.671.456,00	51,40	1.169.281,00	9,23
Capital suscrito o Patrimonio y reservas.....	13.916.486,00	51,94	12.763.216,00	52,10	1.153.270,00	9,04
Reservas en sociedades consolidadas por integración global o proporcional.....	-1.462,00	-	-1.638,00	-	176,00	10,74
Reservas en sociedades puestas en equivalencia.....	5.194,00	0,02	2.085,00	0,01	3.109,00	149,11
Diferencias de conversión.....	-	-	-	-	-	-
Pérdidas y ganancias atribuible a la sociedad dominante.....	-79.481,00	-0,29	-92.207,00	-0,37	12.726,00	13,80
1. Pérdidas y ganancias consolidadas.....	-75.097,00	-0,27	-88.614,00	-0,35	13.517,00	15,25
2. Pérdidas y ganancias atribuibles a socios externos (a deducir)	4.384,00	0,02	3.593,00	0,01	791,00	22,02
Socios externos.....	17.547,00	0,07	16.265,00	0,07	1.282,00	7,88
Diferencia negativa de consolidación.....	-	-	-	-	-	-
Ingresos a distribuir en varios ejercicios.....	7.451.379,00	27,68	6.927.108,00	28,11	524.271,00	7,57
Provisiones para riesgos y gastos.....	170.083,00	0,63	160.720,00	0,65	9.363,00	5,83
Acreeedores a largo plazo.....	3.251.191,00	12,08	3.043.568,00	12,35	207.623,00	6,82
Acreeedores a corto plazo.....	2.094.709,00	7,78	1.783.284,00	7,24	311.425,00	17,46
Provisiones para riesgos y gastos a corto plazo.....	92.267,00	0,34	44.540,00	0,18	47.727,00	107,16
Total Pasivo.....	26.917.913,00	100,00	24.646.941,00	100,00	2.270.972,00	9,21

**Cuenta de pérdidas y ganancias
consolidada**

GRUPO ADMINISTRADOR DE INFRAESTRUCTURAS FERROVIARIAS

Concepto	2007		2006		Variación	
	Miles de euros	Porcentaje	Miles de euros	Porcentaje	Absoluta	Porcentual
Ingresos de explotación.....	2.308.336,00	100,00	1.827.265,00	100,00	481.071,00	26,33
Importe neto de la cifra de negocios.....	1.626.353,00	70,46	1.185.611,00	64,88	440.742,00	37,17
+ Otros ingresos de explotación.....	681.983,00	29,54	641.654,00	35,12	40.329,00	6,29
Gastos de explotación.....	2.445.287,00	105,93	1.945.220,00	106,46	500.067,00	25,71
- Aprovisionamientos.....	220.781,00	9,56	194.003,00	10,62	26.778,00	13,80
- Gastos de personal.....	687.978,00	29,80	659.971,00	36,12	28.007,00	4,24
- Dotaciones para amortizaciones de inmovilizado.....	177.274,00	7,68	151.298,00	8,28	25.976,00	17,17
± Variación provisiones de tráfico e insolvencias de crédito.....	-20.998,00	-0,90	-984,00	-0,05	-20.014,00	-2.033,94
+ Otros gastos de explotación.....	1.380.252,00	59,79	940.932,00	51,49	439.320,00	46,69
Resultado de explotación.....	-136.951,00	-5,93	-117.955,00	-6,45	-18.996,00	-16,10
+ Ingresos financieros.....	167.389,00	7,25	105.380,00	5,77	62.009,00	58,84
- Gastos financieros y asimilados.....	161.672,00	7,00	87.336,00	4,78	74.336,00	85,11
Resultados financieros.....	5.717,00	0,25	18.044,00	0,99	-12.327,00	-68,32
± Participación en resultado de sociedades puestas en equivalencia.....	11.193,00	0,48	7.687,00	0,42	3.506,00	45,61
- Amortización del fondo de comercio de consolidación.....	14,00	-	15,00	-	-1,00	-6,67
+ Reversión diferencias negativas de consolidación.....	-	-	-	-	-	-
Resultado actividades ordinarias.....	-120.055,00	-5,20	-92.239,00	-5,04	-27.816,00	-30,16
+ Ingresos extraordinarios.....	77.240,00	3,35	65.357,00	3,58	11.883,00	18,18
- Gastos extraordinarios.....	34.287,00	1,49	56.621,00	3,10	-22.334,00	-39,44
± Resultados en enajenación sociedades integración global o proporcional.....	-	-	-	-	-	-
± Resultados enajenación sociedades puestas en equivalencia..	-	-	-	-	-	-
Resultados extraordinarios.....	42.953,00	1,86	8.736,00	0,48	34.217,00	391,68
Resultado consolidado antes de impuestos.....	-77.102,00	-3,34	-83.503,00	-4,56	6.401,00	7,67
± Fondo de contribución aportado/recibido.....	-	-	-	-	-	-
± Impuesto sobre beneficios.....	2.005,00	0,09	-5.111,00	-0,28	7.116,00	139,23
Resultado consolidado del ejercicio.....	-75.097,00	-3,25	-88.614,00	-4,84	13.517,00	15,25
± Resultado atribuido a socios externos.....	-4.384,00	-0,19	-3.593,00	-0,20	-791,00	-22,02
Resultado del ejercicio atribuido a la sociedad dominante.....	-79.481,00	-3,44	-92.207,00	-5,04	12.726,00	13,80



**GRUPO AEROPUERTOS ESPAÑOLES
Y NAVEGACIÓN AÉREA**

SOCIEDADES INCLUIDAS EN EL PERÍMETRO DE CONSOLIDACIÓN 2007 y 2006

GRUPO AEROPUERTOS ESPAÑOLES Y NAVEGACION AEREA

INTEGRACIÓN GLOBAL

AEROPUERTOS ESPAÑOLES Y NAVEGACION AEREA

AENA DESARROLLO INTERNACIONAL, S.A.

CENTROS LOGISTICOS AEROPORTUARIOS, S.A.

INGENIERIA Y ECONOMIA DEL TRANSPORTE, S.A.

PUESTA EN EQUIVALENCIA

AEROCALI.S.A. (COLOMBIA)

AEROPUERTOS DEL CARIBE, S.A.

AEROPUERTOS MEXICANOS DEL PACIFICO, S.A.

RESTAURACIÓN AEROPUERTOS ESPAÑOLES, S.A.

SOCIEDAD AEROPORTUARIA DE LA COSTA, S.A.

TECNOLOGIA E INVESTIGACION FERROVIARIA, S.A.

SOCIEDADES EXCLUIDAS EN EL PERÍMETRO DE CONSOLIDACIÓN 2007

GRUPO AEROPUERTOS ESPAÑOLES Y NAVEGACION AEREA

GRUPO EAD EUROPE, S.L.

Balance consolidado

GRUPO AEROPUERTOS ESPAÑALES Y NAVEGACIÓN AEREA

Activo	2007		2006		Variación	
	Miles de euros	Porcentaje	Miles de euros	Porcentaje	Absoluta	Porcentual
Accionistas (socios) por desembolsos no exigidos.....	-	-	-	-	-	-
Inmovilizado.....	14.367.676,00	96,28	12.932.536,00	96,06	1.435.140,00	11,10
Gastos de establecimiento.....	44.896,00	0,30	42.753,00	0,32	2.143,00	5,01
Inmovilizaciones inmateriales.....	264.021,00	1,77	214.112,00	1,59	49.909,00	23,31
Inmovilizaciones materiales.....	13.648.270,00	91,46	12.317.947,00	91,50	1.330.323,00	10,80
Inmovilizaciones financieras.....	274.455,00	1,84	277.891,00	2,06	-3.436,00	-1,24
Deudores por operaciones de tráfico a largo plazo.....	136.034,00	0,91	79.833,00	0,59	56.201,00	70,40
Fondo de comercio de consolidación.....	2.125,00	0,01	2.778,00	0,02	-653,00	-23,51
Gastos a distribuir en varios ejercicios.....	1.095,00	0,01	1.023,00	0,01	72,00	7,04
Activo circulante.....	552.104,00	3,70	526.671,00	3,91	25.433,00	4,83
Accionistas por desembolsos exigidos.....	-	-	-	-	-	-
Existencias.....	7.019,00	0,05	7.031,00	0,05	-12,00	-0,17
Deudores.....	521.975,00	3,49	487.963,00	3,62	34.012,00	6,97
Inversiones financieras temporales.....	3.073,00	0,02	6.644,00	0,05	-3.571,00	-53,75
Tesorería.....	11.749,00	0,08	18.912,00	0,14	-7.163,00	-37,88
Ajustes por periodificación.....	8.288,00	0,06	6.121,00	0,05	2.167,00	35,40
Total Activo.....	14.923.000,00	100,00	13.463.008,00	100,00	1.459.992,00	10,84

Pasivo	2007		2006		Variación	
	Miles de euros	Porcentaje	Miles de euros	Porcentaje	Absoluta	Porcentual
Fondos propios.....	4.233.904,00	28,37	4.236.497,00	31,47	-2.593,00	-0,06
Capital suscrito o Patrimonio y reservas.....	4.218.327,00	28,18	4.232.900,00	31,44	-14.573,00	-0,34
Reservas en sociedades consolidadas por integración global o proporcional.....	35.967,00	0,24	28.704,00	0,21	7.263,00	25,30
Reservas en sociedades puestas en equivalencia.....	6.284,00	0,04	4.832,00	0,04	1.452,00	30,05
Diferencias de conversión.....	-29.714,00	-0,19	-22.802,00	-0,16	-6.912,00	-30,31
Pérdidas y ganancias atribuible a la sociedad dominante.....	3.040,00	0,02	-7.137,00	-0,05	10.177,00	142,59
1. Pérdidas y ganancias consolidadas.....	7.141,00	0,05	-4.188,00	-0,03	11.329,00	270,51
2. Pérdidas y ganancias atribuibles a socios externos (a deducir)	4.101,00	0,03	2.949,00	0,02	1.152,00	39,06
Socios externos.....	15.617,00	0,10	15.253,00	0,11	364,00	2,39
Diferencia negativa de consolidación.....	-	-	-	-	-	-
Ingresos a distribuir en varios ejercicios.....	496.631,00	3,33	432.238,00	3,21	64.393,00	14,90
Provisiones para riesgos y gastos.....	218.548,00	1,46	393.183,00	2,92	-174.635,00	-44,42
Acreeedores a largo plazo.....	7.598.585,00	50,92	6.448.720,00	47,90	1.149.865,00	17,83
Acreeedores a corto plazo.....	2.033.523,00	13,63	1.635.209,00	12,15	398.314,00	24,36
Provisiones para riesgos y gastos a corto plazo.....	326.192,00	2,19	301.908,00	2,24	24.284,00	8,04
Total Pasivo.....	14.923.000,00	100,00	13.463.008,00	100,00	1.459.992,00	10,84

Cuenta de pérdidas y ganancias consolidada

GRUPO AEROPUERTOS ESPAÑOLES Y NAVEGACIÓN AEREA

Concepto	2007		2006		Variación	
	Miles de euros	Porcentaje	Miles de euros	Porcentaje	Absoluta	Porcentual
Ingresos de explotación.....	3.137.142,00	100,00	2.779.858,00	100,00	357.284,00	12,85
Importe neto de la cifra de negocios.....	3.063.436,00	97,65	2.713.645,00	97,62	349.791,00	12,89
+ Otros ingresos de explotación.....	73.706,00	2,35	66.213,00	2,38	7.493,00	11,32
Gastos de explotación.....	2.900.190,00	92,45	2.625.706,00	94,45	274.484,00	10,45
- Aprovisionamientos.....	114.784,00	3,66	107.024,00	3,85	7.760,00	7,25
- Gastos de personal.....	1.234.453,00	39,35	1.084.798,00	39,02	149.655,00	13,80
- Dotaciones para amortizaciones de inmovilizado.....	693.723,00	22,11	641.364,00	23,07	52.359,00	8,16
± Variación provisiones de tráfico e insolvencias de crédito.....	2.475,00	0,08	2.522,00	0,09	-47,00	-1,86
+ Otros gastos de explotación.....	854.755,00	27,25	789.998,00	28,42	64.757,00	8,20
Resultado de explotación.....	236.952,00	7,55	154.152,00	5,55	82.800,00	53,71
+ Ingresos financieros.....	2.797,00	0,09	3.593,00	0,13	-796,00	-22,15
- Gastos financieros y asimilados.....	280.085,00	8,93	232.603,00	8,37	47.482,00	20,41
Resultados financieros.....	-277.288,00	-8,83	-229.010,00	-8,23	-48.278,00	-21,08
± Participación en resultado de sociedades puestas en equivalencia.....	12.240,00	0,39	9.616,00	0,35	2.624,00	27,29
- Amortización del fondo de comercio de consolidación.....	652,00	0,02	486,00	0,02	166,00	34,16
+ Reversión diferencias negativas de consolidación.....	-	-	-	-	-	-
Resultado actividades ordinarias.....	-28.748,00	-0,91	-65.728,00	-2,36	36.980,00	56,26
+ Ingresos extraordinarios.....	67.372,00	2,15	71.084,00	2,56	-3.712,00	-5,22
- Gastos extraordinarios.....	37.533,00	1,20	146,00	0,01	37.387,00	25.607,53
± Resultados en enajenación sociedades integración global o proporcional.....	-	-	-	-	-	-
± Resultados enajenación sociedades puestas en equivalencia..	-	-	-	-	-	-
Resultados extraordinarios.....	29.839,00	0,95	70.938,00	2,55	-41.099,00	-57,94
Resultado consolidado antes de impuestos.....	1.091,00	0,03	5.210,00	0,19	-4.119,00	-79,06
± Fondo de contribución aportado/recibido.....	-	-	-	-	-	-
± Impuesto sobre beneficios.....	6.050,00	0,20	-9.398,00	-0,34	15.448,00	164,38
Resultado consolidado del ejercicio.....	7.141,00	0,23	-4.188,00	-0,15	11.329,00	270,51
± Resultado atribuido a socios externos.....	-4.101,00	-0,13	-2.949,00	-0,10	-1.152,00	-39,06
Resultado del ejercicio atribuido a la sociedad dominante.....	3.040,00	0,10	-7.137,00	-0,25	10.177,00	142,59

Cuadro de financiación

GRUPO AEROPUERTOS ESPAÑOLES Y NAVEGACIÓN AEREA

Aplicaciones	Miles de euros		Orígenes	Miles de euros	
	2007	2006		2007	2006
Recursos aplicados a las operaciones.....	-	-	Recursos procedentes de las operaciones.....	708.750,00	609.959,00
Atribuidos a la sociedad dominante.....	-	-	Atribuidos a la sociedad dominante.....	704.649,00	607.010,00
Atribuidos a socios externos.....	-	-	Atribuidos a socios externos.....	4.101,00	2.949,00
Gastos de establecimiento y formalización de deudas.....	9.430,00	15.806,00	Aportaciones de socios externos y de los socios de la sociedad dominante.....	-	-
Adquisiciones de inmovilizado o traspasos del corto plazo.....	2.075.351,00	1.656.175,00	Subvenciones de capital.....	93.004,00	48.555,00
Inmovilizaciones inmateriales.....	92.701,00	83.291,00	Deudas a largo plazo o traspasos del corto plazo.....	1.325.000,00	910.000,00
Inmovilizaciones materiales.....	1.949.206,00	1.468.751,00	Empréstitos y otros pasivos análogos.....	1.325.000,00	910.000,00
Inmovilizaciones financieras.....	33.444,00	104.133,00	De otras deudas.....	-	-
Adquisición de acciones de la sociedad dominante.....	-	-	Enajenación de inmovilizado.....	21.418,00	113.045,00
Deudores por operaciones de tráfico a largo plazo.....	61.382,00	83.441,00	Inmovilizaciones inmateriales.....	318,00	1.610,00
Reducciones de capital de la sociedad dominante.....	-	-	Inmovilizaciones materiales.....	12.400,00	37.377,00
Dividendos.....	3.737,00	2.033,00	Inmovilizaciones financieras.....	8.700,00	74.058,00
De la sociedad dominante.....	-	-	Enajenación de acciones de la sociedad dominante.....	-	-
De las sociedades del grupo atribuidos a socios externos.....	3.737,00	2.033,00	Enajenación parcial de participaciones en sociedades consolidadas.....	-	-
Adquisición de participaciones adicionales en sociedades consolidadas.....	-	-	Recursos aplicados por enajenación de sociedades consolidadas.....	-	-
Recursos aplicados por adquisición de sociedades consolidadas.....	-	-	Cancelación anticipada o traspaso a corto plazo de inmovilizaciones financieras.....	5.880,00	8.866,00
Cancelación o traspaso a corto plazo de deudas a largo plazo.....	175.135,00	92.916,00	Cancelación anticipada o traspaso a corto plazo de deudores por operaciones de tráfico a largo plazo.....	5.181,00	7.283,00
Provisiones para riesgos y gastos.....	311.624,00	345.271,00	Otros.....	89.093,00	-
Otras.....	7.709,00	26.985,00			
Total Aplicaciones.....	2.644.368,00	2.222.627,00	Total Orígenes.....	2.248.326,00	1.697.708,00
Aumento de capital circulante.....	-	-	Disminución del capital circulante.....	396.042,00	524.919,00

Variación del capital circulante
circulante

GRUPO AEROPUERTOS ESPAÑOLES Y NAVEGACIÓN AEREA
miles de euros

Concepto	Aumentos		Disminuciones	
	2007	2006	2007	2006
Accionistas por desembolsos exigidos.....	-	-	-	-
Existencias.....	-	46,00	12,00	-
Deudores.....	35.135,00	43.609,00	-	-
Acreedores y provisiones para riesgos y gastos a corto plazo.....	-	-	422.598,00	550.368,00
Inversiones financieras temporales.....	-	-	3.571,00	17.252,00
Acciones de la sociedad dominante.....	-	-	-	-
Tesorería.....	-	-	7.163,00	6.028,00
Ajustes por periodificación.....	2.167,00	5.074,00	-	-
Total.....	37.302,00	48.729,00	433.344,00	573.648,00
Variación del capital circulante.....	-	-	396.042,00	524.919,00



**GRUPO AGUAS DE LA
CUENCA DEL EBRO**

SOCIEDADES INCLUIDAS EN EL PERÍMETRO DE CONSOLIDACIÓN 2007

GRUPO AGUAS DE LA CUENCA DEL EBRO

INTEGRACIÓN GLOBAL

AGUAS DE LA CUENCA DEL EBRO, S.A.

SOCIEDAD ESTATAL CANAL DE NAVARRA S.A.

SOCIEDADES INCLUIDAS EN EL PERÍMETRO DE CONSOLIDACIÓN 2006

GRUPO AGUAS DE LA CUENCA DEL EBRO

INTEGRACIÓN GLOBAL

AGUAS DE LA CUENCA DEL EBRO, S.A.

SOCIEDAD ESTATAL CANAL DE NAVARRA S.A.

SOCIEDAD ESTATAL CANAL DE SEGARRA GARRIGUES, S.A

Balance consolidado

GRUPO AGUAS DE LA CUENCA DEL EBRO

Activo	2007		2006		Variación	
	Miles de euros	Porcentaje	Miles de euros	Porcentaje	Absoluta	Porcentual
Accionistas (socios) por desembolsos no exigidos.....	-	-	-	-	-	-
Inmovilizado.....	540.754,52	48,19	471.011,40	43,14	69.743,12	14,81
Gastos de establecimiento.....	-	-	-	-	-	-
Inmovilizaciones inmateriales.....	997,00	0,09	1.073,40	0,10	-76,40	-7,12
Inmovilizaciones materiales.....	539.444,15	48,07	469.934,21	43,04	69.509,94	14,79
Inmovilizaciones financieras.....	313,37	0,03	3,79	-	309,58	8.168,34
Deudores por operaciones de tráfico a largo plazo.....	-	-	-	-	-	-
Fondo de comercio de consolidación.....	-	-	-	-	-	-
Gastos a distribuir en varios ejercicios.....	-	-	-	-	-	-
Activo circulante.....	581.370,54	51,81	620.784,81	56,86	-39.414,27	-6,35
Accionistas por desembolsos exigidos.....	-	-	-	-	-	-
Existencias.....	34.849,01	3,11	32.709,63	3,00	2.139,38	6,54
Deudores.....	97.779,97	8,71	112.894,29	10,34	-15.114,32	-13,39
Inversiones financieras temporales.....	417.945,85	37,25	463.987,68	42,50	-46.041,83	-9,92
Tesorería.....	30.793,48	2,74	11.178,43	1,02	19.615,05	175,47
Ajustes por periodificación.....	2,23	-	14,78	-	-12,55	-84,91
Total Activo.....	1.122.125,06	100,00	1.091.796,21	100,00	30.328,85	2,78

Pasivo	2007		2006		Variación	
	Miles de euros	Porcentaje	Miles de euros	Porcentaje	Absoluta	Porcentual
Fondos propios.....	681.905,08	60,77	672.113,85	61,55	9.791,23	1,46
Capital suscrito o Patrimonio y reservas.....	662.652,51	58,18	647.271,25	58,66	15.381,26	2,38
Reservas en sociedades consolidadas por integración global o proporcional.....	9.461,32	0,84	18.281,22	1,67	-8.819,90	-48,25
Reservas en sociedades puestas en equivalencia.....	-	-	-	-	-	-
Diferencias de conversión.....	-	-	-	-	-	-
Pérdidas y ganancias atribuible a la sociedad dominante.....	9.791,25	0,87	6.561,38	0,60	3.229,87	49,23
1. Pérdidas y ganancias consolidadas.....	9.829,58	0,88	6.616,94	0,61	3.212,64	48,55
2. Pérdidas y ganancias atribuibles a socios externos (a deducir)	38,33	-	55,56	0,01	-17,23	-31,01
Socios externos.....	23.825,36	2,12	23.787,03	2,18	38,33	0,16
Diferencia negativa de consolidación.....	-	-	-	-	-	-
Ingresos a distribuir en varios ejercicios.....	161.378,71	14,38	159.828,38	14,64	1.550,33	0,97
Provisiones para riesgos y gastos.....	-	-	-	-	-	-
Acreeedores a largo plazo.....	194.136,56	17,30	197.682,43	18,11	-3.545,87	-1,79
Acreeedores a corto plazo.....	60.879,35	5,43	38.384,52	3,52	22.494,83	58,60
Provisiones para riesgos y gastos a corto plazo.....	-	-	-	-	-	-
Total Pasivo.....	1.122.125,06	100,00	1.091.796,21	100,00	30.328,85	2,78

Cuenta de pérdidas y ganancias consolidada

GRUPO AGUAS DE LA CUENCA DEL EBRO

Concepto	2007		2006		Variación	
	Miles de euros	Porcentaje	Miles de euros	Porcentaje	Absoluta	Porcentual
Ingresos de explotación.....	3.817,72	100,00	2.366,56	100,00	1.451,16	61,32
Importe neto de la cifra de negocios.....	3.138,35	82,20	1.750,16	73,95	1.388,19	79,32
+ Otros ingresos de explotación.....	679,37	17,80	616,40	26,05	62,97	10,22
Gastos de explotación.....	17.654,44	462,43	10.906,02	460,84	6.748,42	61,88
- Aprovisionamientos.....	10.997,48	288,06	5.756,44	243,24	5.241,04	91,05
- Gastos de personal.....	2.247,67	58,87	2.609,76	110,28	-362,09	-13,87
- Dotaciones para amortizaciones de inmovilizado.....	3.622,38	94,88	1.784,06	75,39	1.838,32	103,04
± Variación provisiones de tráfico e insolvencias de crédito.....	-	-	-	-	-	-
+ Otros gastos de explotación.....	786,91	20,61	755,76	31,93	31,15	4,12
Resultado de explotación.....	-13.836,72	-362,43	-8.539,46	-360,83	-5.297,26	-62,03
+ Ingresos financieros.....	18.113,14	474,45	13.551,67	572,63	4.561,47	33,66
- Gastos financieros y asimilados.....	316,80	8,30	246,81	10,43	69,99	28,36
Resultados financieros.....	17.796,34	466,15	13.304,86	562,20	4.491,48	33,76
± Participación en resultado de sociedades puestas en equivalencia.....	-	-	-	-	-	-
- Amortización del fondo de comercio de consolidación.....	-	-	-	-	-	-
+ Reversión diferencias negativas de consolidación.....	-	-	-	-	-	-
Resultado actividades ordinarias.....	3.959,62	103,72	4.765,40	201,36	-805,78	-16,91
+ Ingresos extraordinarios.....	10.495,75	274,92	5.424,30	229,21	5.071,45	93,50
- Gastos extraordinarios.....	-	-	7,12	0,30	-7,12	-100,00
± Resultados en enajenación sociedades integración global o proporcional.....	-	-	-	-	-	-
± Resultados enajenación sociedades puestas en equivalencia..	-	-	-	-	-	-
Resultados extraordinarios.....	10.495,75	274,92	5.417,18	228,91	5.078,57	93,75
Resultado consolidado antes de impuestos.....	14.455,37	378,64	10.182,58	430,27	4.272,79	41,96
± Fondo de contribución aportado/recibido.....	-	-	-	-	-	-
± Impuesto sobre beneficios.....	-4.625,79	-121,17	-3.565,64	-150,67	-1.060,15	-29,73
Resultado consolidado del ejercicio.....	9.829,58	257,47	6.616,94	279,60	3.212,64	48,55
± Resultado atribuido a socios externos.....	-38,33	-1,00	-55,56	-2,35	17,23	31,01
Resultado del ejercicio atribuido a la sociedad dominante.....	9.791,25	256,47	6.561,38	277,25	3.229,87	49,23

Cuadro de financiación

GRUPO AGUAS DE LA CUENCA DEL EBRO

Aplicaciones	Miles de euros		Orígenes	Miles de euros	
	2007	2006		2007	2006
Recursos aplicados a las operaciones.....	-	-	Recursos procedentes de las operaciones.....	3.178,45	2.977,81
Atribuidos a la sociedad dominante.....	-	-	Atribuidos a la sociedad dominante.....	2.878,52	2.854,64
Atribuidos a socios externos.....	-	-	Atribuidos a socios externos.....	299,93	123,17
Gastos de establecimiento y formalización de deudas.....	-	-	Aportaciones de socios externos y de los socios de la sociedad dominante.....	-	-
Adquisiciones de inmovilizado o traspasos del corto plazo.....	73.365,47	68.311,71	Subvenciones de capital.....	17.968,65	20.515,78
Inmovilizaciones inmateriales.....	0,57	-	Deudas a largo plazo o traspasos del corto plazo.....	27.358,36	91.938,38
Inmovilizaciones materiales.....	73.055,32	68.311,71	Empréstitos y otros pasivos análogos.....	3.340,65	63.415,29
Inmovilizaciones financieras.....	309,58	-	De otras deudas.....	24.017,71	28.523,09
Adquisición de acciones de la sociedad dominante.....	-	-	Enajenación de inmovilizado.....	-	8.032,80
Deudores por operaciones de tráfico a largo plazo.....	-	-	Inmovilizaciones inmateriales.....	-	-
Reducciones de capital de la sociedad dominante.....	-	-	Inmovilizaciones materiales.....	-	8.032,80
Dividendos.....	-	-	Inmovilizaciones financieras.....	-	-
De la sociedad dominante.....	-	-	Enajenación de acciones de la sociedad dominante.....	-	-
De las sociedades del grupo atribuidos a socios externos.....	-	-	Enajenación parcial de participaciones en sociedades consolidadas.....	-	-
Adquisición de participaciones adicionales en sociedades consolidadas.....	-	-	Recursos aplicados por enajenación de sociedades consolidadas.....	-	-
Recursos aplicados por adquisición de sociedades consolidadas.....	-	-	Cancelación anticipada o traspaso a corto plazo de inmovilizaciones financieras.....	-	-
Cancelación o traspaso a corto plazo de deudas a largo plazo.....	30.904,26	9.745,86	Cancelación anticipada o traspaso a corto plazo de deudores por operaciones de tráfico a largo plazo.....	-	-
Provisiones para riesgos y gastos.....	-	-	Otros.....	-	-
Otras.....	6.144,81	-			
Total Aplicaciones.....	110.414,54	78.057,57	Total Orígenes.....	48.505,46	123.464,77
Aumento de capital circulante.....	-	45.407,20	Disminución del capital circulante.....	61.909,08	-

Variación del capital circulante

GRUPO AGUAS DE LA CUENCA DEL EBRO

miles de euros

Concepto	Aumentos		Disminuciones	
	2007	2006	2007	2006
Accionistas por desembolsos exigidos.....	-	-	-	-
Existencias.....	2.139,38	13.826,99	-	-
Deudores.....	-	14.444,27	15.114,32	-
Acreedores y provisiones para riesgos y gastos a corto plazo.....	-	15.156,21	22.494,83	-
Inversiones financieras temporales.....	-	22.158,90	46.041,82	-
Acciones de la sociedad dominante.....	-	-	-	-
Tesorería.....	19.615,05	-	-	20.158,92
Ajustes por periodificación.....	-	-	12,54	20,25
Total.....	21.754,43	65.586,37	83.663,51	20.179,17
Variación del capital circulante.....	-	45.407,20	61.909,08	-



**GRUPO AUTORIDAD
PORTUARIA DE ALICANTE**

SOCIEDADES INCLUIDAS EN EL PERÍMETRO DE CONSOLIDACIÓN 2007 y 2006

GRUPO AUTORIDAD PORTUARIA DE ALICANTE

INTEGRACIÓN GLOBAL

AUTORIDAD PORTUARIA DE ALICANTE

PUESTA EN EQUIVALENCIA

SOCIEDAD ESTATAL DE ESTIBA Y DESESTIBA DEL PUERTO DE ALICANTE, S.A.

Balance consolidado

GRUPO AUTORIDAD PORTUARIA DE ALICANTE

Activo	2007		2006		Variación	
	Miles de euros	Porcentaje	Miles de euros	Porcentaje	Absoluta	Porcentual
Accionistas (socios) por desembolsos no exigidos.....	-	-	-	-	-	-
Inmovilizado.....	189.852,93	95,70	186.561,66	94,06	3.291,27	1,76
Gastos de establecimiento.....	-	-	-	-	-	-
Inmovilizaciones inmateriales.....	148,64	0,07	229,75	0,12	-81,11	-35,30
Inmovilizaciones materiales.....	184.310,09	92,91	180.909,58	91,21	3.400,51	1,88
Inmovilizaciones financieras.....	5.394,20	2,72	5.422,33	2,73	-28,13	-0,52
Deudores por operaciones de tráfico a largo plazo.....	-	-	-	-	-	-
Fondo de comercio de consolidación.....	-	-	-	-	-	-
Gastos a distribuir en varios ejercicios.....	-	-	-	-	-	-
Activo circulante.....	8.540,42	4,30	11.773,76	5,94	-3.233,34	-27,46
Accionistas por desembolsos exigidos.....	-	-	-	-	-	-
Existencias.....	-	-	13,84	0,01	-13,84	-100,00
Deudores.....	6.802,31	3,43	9.870,66	4,98	-3.068,35	-31,09
Inversiones financieras temporales.....	1.731,84	0,87	1.702,20	0,86	29,64	1,74
Tesorería.....	6,27	-	187,06	0,09	-180,79	-96,65
Ajustes por periodificación.....	-	-	-	-	-	-
Total Activo.....	198.393,35	100,00	198.335,42	100,00	57,93	0,03

Pasivo	2007		2006		Variación	
	Miles de euros	Porcentaje	Miles de euros	Porcentaje	Absoluta	Porcentual
Fondos propios.....	141.025,57	71,08	137.384,77	69,27	3.640,80	2,65
Capital suscrito o Patrimonio y reservas.....	137.384,77	67,40	132.819,70	64,67	4.565,07	3,44
Reservas en sociedades consolidadas por integración global o proporcional.....	-	-	-	-	-	-
Reservas en sociedades puestas en equivalencia.....	-	-	-	-	-	-
Diferencias de conversión.....	-	-	-	-	-	-
Pérdidas y ganancias atribuible a la sociedad dominante.....	3.640,80	1,84	4.565,07	2,30	-924,27	-20,25
1. Pérdidas y ganancias consolidadas.....	3.640,80	1,84	4.565,07	2,30	-924,27	-20,25
2. Pérdidas y ganancias atribuibles a socios externos (a deducir)	-	-	-	-	-	-
Socios externos.....	-	-	-	-	-	-
Diferencia negativa de consolidación.....	-	-	-	-	-	-
Ingresos a distribuir en varios ejercicios.....	36.703,22	18,50	37.053,18	18,68	-349,96	-0,94
Provisiones para riesgos y gastos.....	885,35	0,45	868,79	0,44	16,56	1,91
Acreeedores a largo plazo.....	83,46	0,04	11.720,59	5,91	-11.637,13	-99,29
Acreeedores a corto plazo.....	19.695,75	9,93	11.308,09	5,70	8.387,66	74,17
Provisiones para riesgos y gastos a corto plazo.....	-	-	-	-	-	-
Total Pasivo.....	198.393,35	100,00	198.335,42	100,00	57,93	0,03

Cuenta de pérdidas y ganancias consolidada

GRUPO AUTORIDAD PORTUARIA DE ALICANTE

Concepto	2007		2006		Variación	
	Miles de euros	Porcentaje	Miles de euros	Porcentaje	Absoluta	Porcentual
Ingresos de explotación.....	16.314,45	100,00	16.045,04	100,00	269,41	1,68
Importe neto de la cifra de negocios.....	15.740,46	96,48	15.402,22	95,99	338,24	2,20
+ Otros ingresos de explotación.....	573,99	3,52	642,82	4,01	-68,83	-10,71
Gastos de explotación.....	12.858,80	78,82	11.671,38	72,74	1.187,42	10,17
- Aprovisionamientos.....	-	-	-	-	-	-
- Gastos de personal.....	4.701,06	28,82	4.707,79	29,34	-6,73	-0,14
- Dotaciones para amortizaciones de inmovilizado.....	3.490,66	21,40	3.030,93	18,89	459,73	15,17
± Variación provisiones de tráfico e insolvencias de crédito.....	176,72	1,08	275,23	1,72	-98,51	-35,79
+ Otros gastos de explotación.....	4.490,36	27,52	3.657,43	22,79	832,93	22,77
Resultado de explotación.....	3.455,65	21,18	4.373,66	27,26	-918,01	-20,99
+ Ingresos financieros.....	170,72	1,05	126,45	0,79	44,27	35,01
- Gastos financieros y asimilados.....	499,07	3,06	291,51	1,82	207,56	71,20
Resultados financieros.....	-328,35	-2,01	-165,06	-1,02	-163,29	-98,93
± Participación en resultado de sociedades puestas en equivalencia.....	-	-	-	-	-	-
- Amortización del fondo de comercio de consolidación.....	-	-	-	-	-	-
+ Reversión diferencias negativas de consolidación.....	-	-	-	-	-	-
Resultado actividades ordinarias.....	3.127,30	19,17	4.208,60	26,23	-1.081,30	-25,69
+ Ingresos extraordinarios.....	1.125,58	6,90	1.509,59	9,41	-384,01	-25,44
- Gastos extraordinarios.....	313,08	1,92	875,51	5,46	-562,43	-64,24
± Resultados en enajenación sociedades integración global o proporcional.....	-	-	-0,03	-	0,03	100,00
± Resultados enajenación sociedades puestas en equivalencia..	-	-	-	-	-	-
Resultados extraordinarios.....	812,50	4,98	634,05	3,95	178,45	28,14
Resultado consolidado antes de impuestos.....	3.939,80	24,15	4.842,65	30,18	-902,85	-18,64
± Fondo de contribución aportado/recibido.....	299,00	-1,83	264,00	-1,65	35,00	13,26
± Impuesto sobre beneficios.....	-	-	-13,58	-0,08	13,58	100,00
Resultado consolidado del ejercicio.....	3.640,80	22,32	4.565,07	28,45	-924,27	-20,25
± Resultado atribuido a socios externos.....	-	-	-	-	-	-
Resultado del ejercicio atribuido a la sociedad dominante.....	3.640,80	22,32	4.565,07	28,45	-924,27	-20,25

Cuadro de financiación

GRUPO AUTORIDAD PORTUARIA DE ALICANTE

Aplicaciones	Miles de euros		Orígenes	Miles de euros	
	2007	2006		2007	2006
Recursos aplicados a las operaciones.....	-	-	Recursos procedentes de las operaciones.....	6.798,18	7.491,51
Atribuidos a la sociedad dominante.....	-	-	Atribuidos a la sociedad dominante.....	6.798,18	7.491,51
Atribuidos a socios externos.....	-	-	Atribuidos a socios externos.....	-	-
Gastos de establecimiento y formalización de deudas.....	-	-	Aportaciones de socios externos y de los socios de la sociedad dominante.....	-	-
Adquisiciones de inmovilizado o traspasos del corto plazo.....	6.974,92	24.099,99	Subvenciones de capital.....	189,00	7.564,36
Inmovilizaciones inmateriales.....	44,21	30,88	Deudas a largo plazo o traspasos del corto plazo.....	-	11.654,79
Inmovilizaciones materiales.....	6.867,16	19.007,10	Empréstitos y otros pasivos análogos.....	-	-
Inmovilizaciones financieras.....	63,55	5.062,01	De otras deudas.....	-	11.654,79
Adquisición de acciones de la sociedad dominante.....	-	-	Enajenación de inmovilizado.....	-	-
Deudores por operaciones de tráfico a largo plazo.....	-	-	Inmovilizaciones inmateriales.....	-	-
Reducciones de capital de la sociedad dominante.....	-	-	Inmovilizaciones materiales.....	-	-
Dividendos.....	-	-	Inmovilizaciones financieras.....	-	-
De la sociedad dominante.....	-	-	Enajenación de acciones de la sociedad dominante.....	-	-
De las sociedades del grupo atribuidos a socios externos.....	-	-	Enajenación parcial de participaciones en sociedades consolidadas.....	-	-
Adquisición de participaciones adicionales en sociedades consolidadas.....	-	-	Recursos aplicados por enajenación de sociedades consolidadas.....	-	-
Recursos aplicados por adquisición de sociedades consolidadas.....	-	-	Cancelación anticipada o traspaso a corto plazo de inmovilizaciones financieras.....	91,68	94,87
Cancelación o traspaso a corto plazo de deudas a largo plazo.....	11.637,13	5,77	Cancelación anticipada o traspaso a corto plazo de deudores por operaciones de tráfico a largo plazo.....	-	-
Provisiones para riesgos y gastos.....	45,52	89,54	Otros.....	424,70	168,00
Otras.....	467,00	432,00			
Total Aplicaciones.....	19.124,57	24.627,30	Total Orígenes.....	7.503,56	26.973,53
Aumento de capital circulante.....	-	2.346,23	Disminución del capital circulante.....	11.621,01	-

Variación del capital circulante

GRUPO AUTORIDAD PORTUARIA DE ALICANTE

miles de euros

Concepto	Aumentos		Disminuciones	
	2007	2006	2007	2006
Accionistas por desembolsos exigidos.....	-	-	-	-
Existencias.....	-	-	13,84	1,72
Deudores.....	-	-	3.068,36	1.899,37
Acreedores y provisiones para riesgos y gastos a corto plazo.....	-	4.113,22	8.405,90	-
Inversiones financieras temporales.....	29,63	10,01	-	-
Acciones de la sociedad dominante.....	-	-	-	-
Tesorería.....	-	142,33	180,78	-
Ajustes por periodificación.....	18,24	-	-	18,24
Total.....	47,87	4.265,56	11.668,88	1.919,33
Variación del capital circulante.....	-	2.346,23	11.621,01	-



**GRUPO AUTORIDAD
PORTUARIA DE BALEARES**

INTEGRACIÓN GLOBAL

AUTORIDAD PORTUARIA DE BALEARES

SOCIEDAD ESTATAL DE ESTIBA Y DESESTIBA DEL PUERTO DE ALCUDIA, S.A.

SOCIEDAD ESTATAL DE ESTIBA Y DESESTIBA DEL PUERTO DE IBIZA, S.A.

SOCIEDAD ESTATAL DE ESTIBA Y DESESTIBA DEL PUERTO DE MAHON, S.A.

SOCIEDAD ESTATAL DE ESTIBA Y DESESTIBA DEL PUERTO DE PALMA DE MALLORCA, S.A.

Balance consolidado

GRUPO AUTORIDAD PORTUARIA DE BALEARES

Activo	2007		2006		Variación	
	Miles de euros	Porcentaje	Miles de euros	Porcentaje	Absoluta	Porcentual
Accionistas (socios) por desembolsos no exigidos.....	-	-	-	-	-	-
Inmovilizado.....	328.012,37	77,24	308.218,98	77,60	19.793,39	6,42
Gastos de establecimiento.....	-	-	-	-	-	-
Inmovilizaciones inmateriales.....	406,71	0,10	309,24	0,08	97,47	31,52
Inmovilizaciones materiales.....	327.404,25	77,09	307.685,52	77,46	19.718,73	6,41
Inmovilizaciones financieras.....	201,41	0,05	224,22	0,06	-22,81	-10,17
Deudores por operaciones de tráfico a largo plazo.....	-	-	-	-	-	-
Fondo de comercio de consolidación.....	-	-	-	-	-	-
Gastos a distribuir en varios ejercicios.....	-	-	-	-	-	-
Activo circulante.....	96.659,39	22,76	88.994,80	22,40	7.664,59	8,61
Accionistas por desembolsos exigidos.....	-	-	-	-	-	-
Existencias.....	348,45	0,08	352,86	0,09	-4,41	-1,25
Deudores.....	23.381,64	5,51	22.986,92	5,79	394,72	1,72
Inversiones financieras temporales.....	68.217,38	16,06	61.498,21	15,47	6.719,17	10,93
Tesorería.....	4.711,92	1,11	4.156,81	1,05	555,11	13,35
Ajustes por periodificación.....	-	-	-	-	-	-
Total Activo.....	424.671,76	100,00	397.213,78	100,00	27.457,98	6,91

Pasivo	2007		2006		Variación	
	Miles de euros	Porcentaje	Miles de euros	Porcentaje	Absoluta	Porcentual
Fondos propios.....	348.509,41	82,06	324.867,29	81,79	23.642,12	7,28
Capital suscrito o Patrimonio y reservas.....	324.867,30	70,92	305.811,78	72,19	19.055,52	6,23
Reservas en sociedades consolidadas por integración global o proporcional.....	-	-	-	-	-	-
Reservas en sociedades puestas en equivalencia.....	-	-	-	-	-	-
Diferencias de conversión.....	-	-	-	-	-	-
Pérdidas y ganancias atribuible a la sociedad dominante.....	23.642,11	5,57	19.055,51	4,80	4.586,60	24,07
1. Pérdidas y ganancias consolidadas.....	23.642,11	5,57	19.055,51	4,80	4.586,60	24,07
2. Pérdidas y ganancias atribuibles a socios externos (a deducir)	-	-	-	-	-	-
Socios externos.....	175,03	0,04	175,04	0,04	-0,01	-0,01
Diferencia negativa de consolidación.....	-	-	-	-	-	-
Ingresos a distribuir en varios ejercicios.....	48.658,91	11,46	46.824,10	11,79	1.834,81	3,92
Provisiones para riesgos y gastos.....	3.368,73	0,79	3.212,06	0,81	156,67	4,88
Acreeedores a largo plazo.....	3.765,88	0,89	3.859,96	0,97	-94,08	-2,44
Acreeedores a corto plazo.....	20.193,80	4,76	18.275,33	4,60	1.918,47	10,50
Provisiones para riesgos y gastos a corto plazo.....	-	-	-	-	-	-
Total Pasivo.....	424.671,76	100,00	397.213,78	100,00	27.457,98	6,91

Cuenta de pérdidas y ganancias consolidada

GRUPO AUTORIDAD PORTUARIA DE BALEARES

Concepto	2007		2006		Variación	
	Miles de euros	Porcentaje	Miles de euros	Porcentaje	Absoluta	Porcentual
Ingresos de explotación.....	66.716,21	100,00	62.909,96	100,00	3.806,25	6,05
Importe neto de la cifra de negocios.....	65.151,09	97,65	61.785,26	98,21	3.365,83	5,45
+ Otros ingresos de explotación.....	1.565,12	2,35	1.124,70	1,79	440,42	39,16
Gastos de explotación.....	46.403,58	69,55	46.153,47	73,36	250,11	0,54
- Aprovisionamientos.....	-	-	-	-	-	-
- Gastos de personal.....	22.767,66	34,13	21.793,31	34,64	974,35	4,47
- Dotaciones para amortizaciones de inmovilizado.....	12.554,82	18,82	12.183,17	19,37	371,65	3,05
± Variación provisiones de tráfico e insolvencias de crédito.....	1.135,27	1,70	1.590,98	2,53	-455,71	-28,64
+ Otros gastos de explotación.....	9.945,83	14,91	10.586,01	16,83	-640,18	-6,05
Resultado de explotación.....	20.312,63	30,45	16.756,49	26,64	3.556,14	21,22
+ Ingresos financieros.....	2.501,95	3,75	1.481,42	2,35	1.020,53	68,89
- Gastos financieros y asimilados.....	8,79	0,01	15,19	0,02	-6,40	-42,13
Resultados financieros.....	2.493,16	3,74	1.466,23	2,33	1.026,93	70,04
± Participación en resultado de sociedades puestas en equivalencia.....	-	-	-	-	-	-
- Amortización del fondo de comercio de consolidación.....	-	-	-	-	-	-
+ Reversión diferencias negativas de consolidación.....	-	-	-	-	-	-
Resultado actividades ordinarias.....	22.805,79	34,18	18.222,72	28,97	4.583,07	25,15
+ Ingresos extraordinarios.....	3.351,44	5,02	4.017,27	6,39	-665,83	-16,57
- Gastos extraordinarios.....	2.194,25	3,29	2.853,82	4,54	-659,57	-23,11
± Resultados en enajenación sociedades integración global o proporcional.....	-	-	-	-	-	-
± Resultados enajenación sociedades puestas en equivalencia..	-	-	-	-	-	-
Resultados extraordinarios.....	1.157,19	1,73	1.163,45	1,85	-6,26	-0,54
Resultado consolidado antes de impuestos.....	23.962,98	35,92	19.386,17	30,82	4.576,81	23,61
± Fondo de contribución aportado/recibido.....	-92,00	-0,13	8,00	0,01	-100,00	-1.250,00
± Impuesto sobre beneficios.....	-412,87	-0,35	-322,66	-0,54	-90,21	-27,96
Resultado consolidado del ejercicio.....	23.642,11	35,44	19.055,51	30,29	4.586,60	24,07
± Resultado atribuido a socios externos.....	-	-	-	-	-	-
Resultado del ejercicio atribuido a la sociedad dominante.....	23.642,11	35,44	19.055,51	30,29	4.586,60	24,07



**GRUPO AUTORIDAD
PORTUARIA DE BARCELONA**

SOCIEDADES INCLUIDAS EN EL PERÍMETRO DE CONSOLIDACIÓN 2007 Y 2006

GRUPO AUTORIDAD PORTUARIA DE BARCELONA

INTEGRACIÓN GLOBAL

AUTORIDAD PORTUARIA DE BARCELONA

CENTRO INTERMODAL DE LOGISTICA, S.A.

GERENCIA URBANISTICA PORT-2000

SOCIEDAD ESTATAL DE ESTIBA Y DESESTIBA DEL PUERTO DE BARCELONA, S.A.

WORLD TRADE CENTER BARCELONA, S.A.

PUESTA EN EQUIVALENCIA

CREUERS DEL PORT DE BARCELONA, S.A.

SOCIEDADES EXCLUIDAS DE LA CONSOLIDACIÓN 2007

GRUPO AUTORIDAD PORTUARIA DE BARCELONA

CATALANA D'INFRAESTRUCTURES PORTUARIES, S.L.

PORTIC BARCELONA, S.A.

TERMINAL MARÍTIMA ZARAGOZA, S.L.

WORLD TRADE CENTER MÁLAGA, S.A.

SOCIEDADES EXCLUIDAS DE LA CONSOLIDACIÓN 2006

GRUPO AUTORIDAD PORTUARIA DE BARCELONA

PORTIC BARCELONA, S.A.

TERMINAL MARÍTIMA ZARAGOZA, S.L.

WORLD TRADE CENTER MÁLAGA, S.A.

Balance consolidado

GRUPO AUTORIDAD PORTUARIA DE BARCELONA

Activo	2007		2006		Variación	
	Miles de euros	Porcentaje	Miles de euros	Porcentaje	Absoluta	Porcentual
Accionistas (socios) por desembolsos no exigidos.....	-	-	-	-	-	-
Inmovilizado.....	1.792.297,00	89,13	1.605.220,00	88,87	187.077,00	11,65
Gastos de establecimiento.....	2.415,00	0,12	2.891,00	0,16	-476,00	-16,46
Inmovilizaciones inmateriales.....	31.836,00	1,58	33.386,00	1,85	-1.550,00	-4,64
Inmovilizaciones materiales.....	1.683.569,00	83,72	1.539.963,00	85,26	143.606,00	9,33
Inmovilizaciones financieras.....	71.148,00	3,54	22.480,00	1,24	48.668,00	216,49
Deudores por operaciones de tráfico a largo plazo.....	3.329,00	0,17	6.500,00	0,36	-3.171,00	-48,78
Fondo de comercio de consolidación.....	61,00	-	83,00	-	-22,00	-26,51
Gastos a distribuir en varios ejercicios.....	14.140,00	0,70	15.276,00	0,85	-1.136,00	-7,44
Activo circulante.....	204.624,00	10,17	185.598,00	10,28	19.026,00	10,25
Accionistas por desembolsos exigidos.....	-	-	-	-	-	-
Existencias.....	278,00	0,01	308,00	0,02	-30,00	-9,74
Deudores.....	69.830,00	3,47	118.615,00	6,57	-48.785,00	-41,13
Inversiones financieras temporales.....	117.243,00	5,84	54.863,00	3,04	62.380,00	113,70
Tesorería.....	16.376,00	0,81	11.106,00	0,61	5.270,00	47,45
Ajustes por periodificación.....	897,00	0,04	706,00	0,04	191,00	27,05
Total Activo.....	2.011.122,00	100,00	1.806.177,00	100,00	204.945,00	11,35

Pasivo	2007		2006		Variación	
	Miles de euros	Porcentaje	Miles de euros	Porcentaje	Absoluta	Porcentual
Fondos propios.....	846.518,00	42,09	771.290,00	42,70	75.228,00	9,75
Capital suscrito o Patrimonio y reservas.....	763.056,00	34,02	747.922,00	40,17	15.134,00	2,02
Reservas en sociedades consolidadas por integración global o proporcional.....	6.470,00	0,32	3.435,00	0,19	3.035,00	88,36
Reservas en sociedades puestas en equivalencia.....	1.764,00	0,09	1.098,00	0,06	666,00	60,66
Diferencias de conversión.....	-	-	-	-	-	-
Pérdidas y ganancias atribuible a la sociedad dominante.....	75.228,00	3,74	18.835,00	1,04	56.393,00	299,41
1. Pérdidas y ganancias consolidadas.....	77.003,00	3,83	20.666,00	1,14	56.337,00	272,61
2. Pérdidas y ganancias atribuibles a socios externos (a deducir)	1.775,00	0,09	1.831,00	0,10	-56,00	-3,06
Socios externos.....	44.785,00	2,23	43.010,00	2,38	1.775,00	4,13
Diferencia negativa de consolidación.....	-	-	-	-	-	-
Ingresos a distribuir en varios ejercicios.....	461.868,00	22,97	412.646,00	22,85	49.222,00	11,93
Provisiones para riesgos y gastos.....	16.173,00	0,80	11.492,00	0,64	4.681,00	40,73
Acreeedores a largo plazo.....	529.479,00	26,33	466.783,00	25,84	62.696,00	13,43
Acreeedores a corto plazo.....	112.299,00	5,58	100.956,00	5,59	11.343,00	11,24
Provisiones para riesgos y gastos a corto plazo.....	-	-	-	-	-	-
Total Pasivo.....	2.011.122,00	100,00	1.806.177,00	100,00	204.945,00	11,35

Cuenta de pérdidas y ganancias consolidada

GRUPO AUTORIDAD PORTUARIA DE BARCELONA

Concepto	2007		2006		Variación	
	Miles de euros	Porcentaje	Miles de euros	Porcentaje	Absoluta	Porcentual
Ingresos de explotación.....	284.947,00	100,00	257.361,00	100,00	27.586,00	10,72
Importe neto de la cifra de negocios.....	147.491,00	51,76	139.360,00	54,15	8.131,00	5,83
+ Otros ingresos de explotación.....	137.456,00	48,24	118.001,00	45,85	19.455,00	16,49
Gastos de explotación.....	195.460,00	68,60	178.828,00	69,49	16.632,00	9,30
- Aprovisionamientos.....	2,00	-	3,00	-	-1,00	-33,33
- Gastos de personal.....	119.340,00	41,88	106.564,00	41,41	12.776,00	11,99
- Dotaciones para amortizaciones de inmovilizado.....	34.219,00	12,01	33.626,00	13,07	593,00	1,76
± Variación provisiones de tráfico e insolvencias de crédito.....	-297,00	-0,10	286,00	0,11	-583,00	-203,85
+ Otros gastos de explotación.....	42.196,00	14,81	38.349,00	14,90	3.847,00	10,03
Resultado de explotación.....	89.487,00	31,40	78.533,00	30,51	10.954,00	13,95
+ Ingresos financieros.....	5.876,00	2,06	2.777,00	1,08	3.099,00	111,60
- Gastos financieros y asimilados.....	21.125,00	7,41	13.959,00	5,42	7.166,00	51,34
Resultados financieros.....	-15.249,00	-5,35	-11.182,00	-4,34	-4.067,00	-36,37
± Participación en resultado de sociedades puestas en equivalencia.....	1.238,00	0,43	666,00	0,26	572,00	85,89
- Amortización del fondo de comercio de consolidación.....	-	-	-	-	-	-
+ Reversión diferencias negativas de consolidación.....	-	-	-	-	-	-
Resultado actividades ordinarias.....	75.476,00	26,49	68.017,00	26,43	7.459,00	10,97
+ Ingresos extraordinarios.....	13.874,00	4,87	4.638,00	1,80	9.236,00	199,14
- Gastos extraordinarios.....	7.586,00	2,66	46.851,00	18,20	-39.265,00	-83,81
± Resultados en enajenación sociedades integración global o proporcional.....	-	-	-	-	-	-
± Resultados enajenación sociedades puestas en equivalencia..	-	-	-	-	-	-
Resultados extraordinarios.....	6.288,00	2,21	-42.213,00	-16,40	48.501,00	114,90
Resultado consolidado antes de impuestos.....	81.764,00	28,69	25.804,00	10,03	55.960,00	216,87
± Fondo de contribución aportado/recibido.....	4.515,00	-1,59	4.526,00	-1,77	-11,00	-0,24
± Impuesto sobre beneficios.....	-246,00	-0,08	-612,00	-0,23	366,00	59,80
Resultado consolidado del ejercicio.....	77.003,00	27,02	20.666,00	8,03	56.337,00	272,61
± Resultado atribuido a socios externos.....	-1.775,00	-0,62	-1.831,00	-0,71	56,00	3,06
Resultado del ejercicio atribuido a la sociedad dominante.....	75.228,00	26,40	18.835,00	7,32	56.393,00	299,41

Cuadro de financiación

GRUPO AUTORIDAD PORTUARIA DE BARCELONA

Aplicaciones	Miles de euros		Orígenes	Miles de euros	
	2007	2006		2007	2006
Recursos aplicados a las operaciones.....	-	-	Recursos procedentes de las operaciones.....	109.253,00	89.400,00
Atribuidos a la sociedad dominante.....	-	-	Atribuidos a la sociedad dominante.....	109.253,00	89.400,00
Atribuidos a socios externos.....	-	-	Atribuidos a socios externos.....	-	-
Gastos de establecimiento y formalización de deudas.....	-	491,00	Aportaciones de socios externos y de los socios de la sociedad dominante.....	1.775,00	2.929,00
Adquisiciones de inmovilizado o traspasos del corto plazo.....	233.455,00	269.636,00	Subvenciones de capital.....	38.764,00	138.576,00
Inmovilizaciones inmateriales.....	1.771,00	1.637,00	Deudas a largo plazo o traspasos del corto plazo.....	67.821,00	76.553,00
Inmovilizaciones materiales.....	177.262,00	251.605,00	Empréstitos y otros pasivos análogos.....	64.179,00	74.240,00
Inmovilizaciones financieras.....	54.422,00	16.394,00	De otras deudas.....	3.642,00	2.313,00
Adquisición de acciones de la sociedad dominante.....	-	-	Enajenación de inmovilizado.....	7.115,00	4.252,00
Deudores por operaciones de tráfico a largo plazo.....	1.954,00	-	Inmovilizaciones inmateriales.....	-	-
Reducciones de capital de la sociedad dominante.....	-	-	Inmovilizaciones materiales.....	1.777,00	1.846,00
Dividendos.....	-	-	Inmovilizaciones financieras.....	5.338,00	2.406,00
De la sociedad dominante.....	-	-	Enajenación de acciones de la sociedad dominante.....	-	-
De las sociedades del grupo atribuidos a socios externos.....	-	-	Enajenación parcial de participaciones en sociedades consolidadas.....	-	-
Adquisición de participaciones adicionales en sociedades consolidadas.....	-	-	Recursos aplicados por enajenación de sociedades consolidadas.....	-	-
Recursos aplicados por adquisición de sociedades consolidadas.....	-	-	Cancelación anticipada o traspaso a corto plazo de inmovilizaciones financieras.....	-	-
Cancelación o traspaso a corto plazo de deudas a largo plazo.....	-	-	Cancelación anticipada o traspaso a corto plazo de deudores por operaciones de tráfico a largo plazo.....	-	-
Provisiones para riesgos y gastos.....	14,00	-	Otros.....	18.453,00	1.192,00
Otras.....	75,00	3.400,00			
Total Aplicaciones.....	235.498,00	273.527,00	Total Orígenes.....	243.181,00	312.902,00
Aumento de capital circulante.....	7.683,00	39.375,00	Disminución del capital circulante.....	-	-

Variación del capital circulante

GRUPO AUTORIDAD PORTUARIA DE BARCELONA

miles de euros

Concepto	Aumentos		Disminuciones	
	2007	2006	2007	2006
Accionistas por desembolsos exigidos.....	-	-	-	-
Existencias.....	-	-	30,00	88,00
Deudores.....	-	27.480,00	48.785,00	-
Acreedores y provisiones para riesgos y gastos a corto plazo.....	-	24.332,00	11.343,00	-
Inversiones financieras temporales.....	62.380,00	-	-	11.179,00
Acciones de la sociedad dominante.....	-	-	-	-
Tesorería.....	5.270,00	-	-	1.159,00
Ajustes por periodificación.....	191,00	-	-	11,00
Total.....	67.841,00	51.812,00	60.158,00	12.437,00
Variación del capital circulante.....	7.683,00	39.375,00	-	-



**GRUPO AUTORIDAD
PORTUARIA DE BILBAO**

SOCIEDADES INCLUIDAS EN EL PERÍMETRO DE CONSOLIDACIÓN AÑO 2007 y 2006

GRUPO AUTORIDAD PORTUARIA DE BILBAO

INTEGRACIÓN GLOBAL

AUTORIDAD PORTUARIA DE BILBAO

SOCIEDAD ESTATAL DE ESTIBA Y DESESTIBA DEL PUERTO DE BILBAO, S.A.

Balance consolidado

GRUPO AUTORIDAD PORTUARIA DE BILBAO

Activo	2007		2006		Variación	
	Miles de euros	Porcentaje	Miles de euros	Porcentaje	Absoluta	Porcentual
Accionistas (socios) por desembolsos no exigidos.....	-	-	-	-	-	-
Inmovilizado.....	743.624,94	93,17	749.959,90	92,20	-6.334,96	-0,84
Gastos de establecimiento.....	-	-	-	-	-	-
Inmovilizaciones inmateriales.....	1.845,45	0,23	2.433,07	0,30	-587,62	-24,15
Inmovilizaciones materiales.....	737.101,00	92,35	742.927,96	91,33	-5.826,96	-0,78
Inmovilizaciones financieras.....	4.678,49	0,59	4.598,87	0,57	79,62	1,73
Deudores por operaciones de tráfico a largo plazo.....	-	-	-	-	-	-
Fondo de comercio de consolidación.....	-	-	-	-	-	-
Gastos a distribuir en varios ejercicios.....	-	-	-	-	-	-
Activo circulante.....	54.500,18	6,83	63.463,10	7,80	-8.962,92	-14,12
Accionistas por desembolsos exigidos.....	-	-	-	-	-	-
Existencias.....	223,07	0,03	370,17	0,05	-147,10	-39,74
Deudores.....	22.498,38	2,82	22.008,48	2,71	489,90	2,23
Inversiones financieras temporales.....	20.215,23	2,53	-	-	20.215,23	-
Tesorería.....	11.411,54	1,43	40.944,52	5,02	-29.532,98	-72,13
Ajustes por periodificación.....	151,96	0,02	139,93	0,02	12,03	8,60
Total Activo.....	798.125,12	100,00	813.423,00	100,00	-15.297,88	-1,88

Pasivo	2007		2006		Variación	
	Miles de euros	Porcentaje	Miles de euros	Porcentaje	Absoluta	Porcentual
Fondos propios.....	685.798,80	85,93	639.995,58	78,68	45.803,22	7,16
Capital suscrito o Patrimonio y reservas.....	639.995,58	74,45	601.122,91	69,12	38.872,67	6,47
Reservas en sociedades consolidadas por integración global o proporcional.....	-	-	-	-	-	-
Reservas en sociedades puestas en equivalencia.....	-	-	-	-	-	-
Diferencias de conversión.....	-	-	-	-	-	-
Pérdidas y ganancias atribuible a la sociedad dominante.....	45.803,22	5,74	38.872,67	4,78	6.930,55	17,83
1. Pérdidas y ganancias consolidadas.....	45.803,22	5,74	38.872,67	4,78	6.930,55	17,83
2. Pérdidas y ganancias atribuibles a socios externos (a deducir)	-	-	-	-	-	-
Socios externos.....	144,24	0,02	144,24	0,02	-	-
Diferencia negativa de consolidación.....	-	-	-	-	-	-
Ingresos a distribuir en varios ejercicios.....	75.235,25	9,43	77.454,42	9,52	-2.219,17	-2,87
Provisiones para riesgos y gastos.....	4.747,51	0,59	4.486,22	0,55	261,29	5,82
Acreeedores a largo plazo.....	16.233,48	2,03	29.757,16	3,66	-13.523,68	-45,45
Acreeedores a corto plazo.....	15.965,84	2,00	61.585,38	7,57	-45.619,54	-74,08
Provisiones para riesgos y gastos a corto plazo.....	-	-	-	-	-	-
Total Pasivo.....	798.125,12	100,00	813.423,00	100,00	-15.297,88	-1,88

Cuenta de pérdidas y ganancias consolidada

GRUPO AUTORIDAD PORTUARIA DE BILBAO

Concepto	2007		2006		Variación	
	Miles de euros	Porcentaje	Miles de euros	Porcentaje	Absoluta	Porcentual
Ingresos de explotación.....	88.691,72	100,00	79.761,46	100,00	8.930,26	11,20
Importe neto de la cifra de negocios.....	88.059,72	99,29	79.469,54	99,63	8.590,18	10,81
+ Otros ingresos de explotación.....	632,00	0,71	291,92	0,37	340,08	116,50
Gastos de explotación.....	72.140,18	81,34	65.589,54	82,23	6.550,64	9,99
- Aprovisionamientos.....	-	-	-	-	-	-
- Gastos de personal.....	32.929,31	37,13	29.358,92	36,81	3.570,39	12,16
- Dotaciones para amortizaciones de inmovilizado.....	22.184,75	25,01	21.193,40	26,57	991,35	4,68
± Variación provisiones de tráfico e insolvencias de crédito.....	60,44	0,07	-32,29	-0,04	92,73	287,18
+ Otros gastos de explotación.....	16.965,68	19,13	15.069,51	18,89	1.896,17	12,58
Resultado de explotación.....	16.551,54	18,66	14.171,92	17,77	2.379,62	16,79
+ Ingresos financieros.....	1.292,53	1,46	233,16	0,29	1.059,37	454,35
- Gastos financieros y asimilados.....	1.235,35	1,39	2.589,57	3,25	-1.354,22	-52,30
Resultados financieros.....	57,18	0,06	-2.356,41	-2,95	2.413,59	102,43
± Participación en resultado de sociedades puestas en equivalencia.....	-	-	-	-	-	-
- Amortización del fondo de comercio de consolidación.....	-	-	-	-	-	-
+ Reversión diferencias negativas de consolidación.....	-	-	-	-	-	-
Resultado actividades ordinarias.....	16.608,72	18,73	11.815,51	14,81	4.793,21	40,57
+ Ingresos extraordinarios.....	33.945,93	38,27	30.932,11	38,78	3.013,82	9,74
- Gastos extraordinarios.....	2.759,43	3,11	2.168,95	2,72	590,48	27,22
± Resultados en enajenación sociedades integración global o proporcional.....	-	-	-	-	-	-
± Resultados enajenación sociedades puestas en equivalencia..	-	-	-	-	-	-
Resultados extraordinarios.....	31.186,50	35,16	28.763,16	36,06	2.423,34	8,43
Resultado consolidado antes de impuestos.....	47.795,22	53,89	40.578,67	50,88	7.216,55	17,78
± Fondo de contribución aportado/recibido.....	1.992,00	-2,25	1.706,00	-2,14	286,00	16,76
± Impuesto sobre beneficios.....	-	-	-	-	-	-
Resultado consolidado del ejercicio.....	45.803,22	51,64	38.872,67	48,74	6.930,55	17,83
± Resultado atribuido a socios externos.....	-	-	-	-	-	-
Resultado del ejercicio atribuido a la sociedad dominante.....	45.803,22	51,64	38.872,67	48,74	6.930,55	17,83



**GRUPO AUTORIDAD
PORTUARIA DE CARTAGENA**

SOCIEDADES INCLUIDAS EN EL PERÍMETRO DE CONSOLIDACIÓN 2007

GRUPO AUTORIDAD PORTUARIA DE CARTAGENA

INTEGRACIÓN GLOBAL

AUTORIDAD PORTUARIA DE CARTAGENA

SOCIEDAD ESTATAL DE ESTIBA Y DESESTIBA DEL PUERTO DE CARTAGENA, S.A.

PUESTA EN EQUIVALENCIA

CONSORCIO DEPÓSITO FRANCO DE CARTAGENA

SOCIEDADES INCLUIDAS EN EL PERÍMETRO DE CONSOLIDACIÓN 2006

GRUPO AUTORIDAD PORTUARIA DE CARTAGENA

INTEGRACIÓN GLOBAL

AUTORIDAD PORTUARIA DE CARTAGENA

SOCIEDAD ESTATAL DE ESTIBA Y DESESTIBA DEL PUERTO DE CARTAGENA, S.A.

SOCIEDADES EXCLUIDAS EN EL PERÍMETRO DE CONSOLIDACIÓN 2006

GRUPO AUTORIDAD PORTUARIA DE CARTAGENA

CONSORCIO DEPÓSITO FRANCO DE CARTAGENA

Balance consolidado

GRUPO AUTORIDAD PORTUARIA DE CARTAGENA

Activo	2007		2006		Variación	
	Miles de euros	Porcentaje	Miles de euros	Porcentaje	Absoluta	Porcentual
Accionistas (socios) por desembolsos no exigidos.....	-	-	-	-	-	-
Inmovilizado.....	249.579,03	82,66	246.882,43	86,41	2.696,60	1,09
Gastos de establecimiento.....	-	-	-	-	-	-
Inmovilizaciones inmateriales.....	426,89	0,14	418,03	0,15	8,86	2,12
Inmovilizaciones materiales.....	246.619,13	81,68	243.935,62	85,37	2.683,51	1,10
Inmovilizaciones financieras.....	2.533,01	0,84	2.528,78	0,89	4,23	0,17
Deudores por operaciones de tráfico a largo plazo.....	-	-	-	-	-	-
Fondo de comercio de consolidación.....	-	-	-	-	-	-
Gastos a distribuir en varios ejercicios.....	-	-	-	-	-	-
Activo circulante.....	52.342,48	17,34	38.825,65	13,59	13.516,83	34,81
Accionistas por desembolsos exigidos.....	-	-	-	-	-	-
Existencias.....	-	-	-	-	-	-
Deudores.....	12.453,23	4,12	17.238,74	6,03	-4.785,51	-27,76
Inversiones financieras temporales.....	39.213,08	13,00	21.016,90	7,37	18.196,18	86,58
Tesorería.....	635,49	0,21	528,45	0,18	107,04	20,26
Ajustes por periodificación.....	40,68	0,01	41,56	0,01	-0,88	-2,12
Total Activo.....	301.921,51	100,00	285.708,08	100,00	16.213,43	5,67

Pasivo	2007		2006		Variación	
	Miles de euros	Porcentaje	Miles de euros	Porcentaje	Absoluta	Porcentual
Fondos propios.....	234.451,70	77,65	218.496,86	76,48	15.954,84	7,30
Capital suscrito o Patrimonio y reservas.....	218.496,86	67,09	205.436,21	67,34	13.060,65	6,36
Reservas en sociedades consolidadas por integración global o proporcional.....	-	-	-	-	-	-
Reservas en sociedades puestas en equivalencia.....	-	-	-	-	-	-
Diferencias de conversión.....	-	-	-	-	-	-
Pérdidas y ganancias atribuible a la sociedad dominante.....	15.954,84	5,28	13.060,65	4,57	2.894,19	22,16
1. Pérdidas y ganancias consolidadas.....	15.954,84	5,28	13.060,65	4,57	2.894,19	22,16
2. Pérdidas y ganancias atribuibles a socios externos (a deducir)	-	-	-	-	-	-
Socios externos.....	88,35	0,03	88,35	0,03	-	-
Diferencia negativa de consolidación.....	-	-	-	-	-	-
Ingresos a distribuir en varios ejercicios.....	54.584,77	18,08	56.011,85	19,60	-1.427,08	-2,55
Provisiones para riesgos y gastos.....	5.741,65	1,90	5.330,86	1,87	410,79	7,71
Acreeedores a largo plazo.....	-	-	-	-	-	-
Acreeedores a corto plazo.....	7.055,04	2,34	5.780,16	2,02	1.274,88	22,06
Provisiones para riesgos y gastos a corto plazo.....	-	-	-	-	-	-
Total Pasivo.....	301.921,51	100,00	285.708,08	100,00	16.213,43	5,67

Cuenta de pérdidas y ganancias consolidada

GRUPO AUTORIDAD PORTUARIA DE CARTAGENA

Concepto	2007		2006		Variación	
	Miles de euros	Porcentaje	Miles de euros	Porcentaje	Absoluta	Porcentual
Ingresos de explotación.....	38.010,95	100,00	39.409,87	100,00	-1.398,92	-3,55
Importe neto de la cifra de negocios.....	37.638,35	99,02	37.911,73	96,20	-273,38	-0,72
+ Otros ingresos de explotación.....	372,60	0,98	1.498,14	3,80	-1.125,54	-75,13
Gastos de explotación.....	22.502,17	59,20	22.260,82	56,49	241,35	1,08
- Aprovisionamientos.....	-	-	-	-	-	-
- Gastos de personal.....	9.181,96	24,16	9.656,08	24,50	-474,12	-4,91
- Dotaciones para amortizaciones de inmovilizado.....	8.703,38	22,90	7.988,84	20,27	714,54	8,94
± Variación provisiones de tráfico e insolvencias de crédito.....	13,28	0,03	-0,87	-	14,15	1.626,44
+ Otros gastos de explotación.....	4.603,55	12,11	4.616,77	11,71	-13,22	-0,29
Resultado de explotación.....	15.508,78	40,80	17.149,05	43,51	-1.640,27	-9,56
+ Ingresos financieros.....	1.424,76	3,75	694,02	1,76	730,74	105,29
- Gastos financieros y asimilados.....	1,30	-	1,03	-	0,27	26,21
Resultados financieros.....	1.423,46	3,74	692,99	1,76	730,47	105,41
± Participación en resultado de sociedades puestas en equivalencia.....	-	-	-	-	-	-
- Amortización del fondo de comercio de consolidación.....	-	-	-	-	-	-
+ Reversión diferencias negativas de consolidación.....	-	-	-	-	-	-
Resultado actividades ordinarias.....	16.932,24	44,55	17.842,04	45,27	-909,80	-5,10
+ Ingresos extraordinarios.....	1.541,32	4,05	1.138,07	2,89	403,25	35,43
- Gastos extraordinarios.....	870,13	2,29	4.379,80	11,11	-3.509,67	-80,13
± Resultados en enajenación sociedades integración global o proporcional.....	-	-	-	-	-	-
± Resultados enajenación sociedades puestas en equivalencia..	-	-	-	-	-	-
Resultados extraordinarios.....	671,19	1,77	-3.241,73	-8,22	3.912,92	120,70
Resultado consolidado antes de impuestos.....	17.603,43	46,31	14.600,31	37,05	3.003,12	20,57
± Fondo de contribución aportado/recibido.....	1.336,00	-3,52	1.388,00	-3,53	-52,00	-3,75
± Impuesto sobre beneficios.....	-312,59	-0,82	-151,66	-0,38	-160,93	-106,11
Resultado consolidado del ejercicio.....	15.954,84	41,97	13.060,65	33,14	2.894,19	22,16
± Resultado atribuido a socios externos.....	-	-	-	-	-	-
Resultado del ejercicio atribuido a la sociedad dominante.....	15.954,84	41,97	13.060,65	33,14	2.894,19	22,16



**GRUPO AUTORIDAD
PORTUARIA DE CASTELLÓN**

SOCIEDADES INCLUIDAS EN EL PERÍMETRO DE CONSOLIDACIÓN 2007

GRUPO AUTORIDAD PORTUARIA DE CASTELLÓN

INTEGRACIÓN GLOBAL

AUTORIDAD PORTUARIA DE CASTELLON

SOCIEDAD ESTATAL DE ESTIBA Y DESESTIBA DEL PUERTO DE CASTELLON, S.A.

SOCIEDADES INCLUIDAS EN EL PERÍMETRO DE CONSOLIDACIÓN 2006

GRUPO AUTORIDAD PORTUARIA DE CASTELLÓN

INTEGRACIÓN GLOBAL

AUTORIDAD PORTUARIA DE CASTELLON

PUESTA EN EQUIVALENCIA

SOCIEDAD ESTATAL DE ESTIBA Y DESESTIBA DEL PUERTO DE CASTELLON, S.A.

Balance consolidado

GRUPO AUTORIDAD PORTUARIA DE CASTELLÓN

Activo	2007		2006		Variación	
	Miles de euros	Porcentaje	Miles de euros	Porcentaje	Absoluta	Porcentual
Accionistas (socios) por desembolsos no exigidos.....	-	-	-	-	-	-
Inmovilizado.....	193.912,97	91,96	178.050,67	88,62	15.862,30	8,91
Gastos de establecimiento.....	-	-	-	-	-	-
Inmovilizaciones inmateriales.....	240,45	0,11	190,70	0,09	49,75	26,09
Inmovilizaciones materiales.....	193.652,20	91,84	177.783,44	88,49	15.868,76	8,93
Inmovilizaciones financieras.....	20,32	0,01	76,53	0,04	-56,21	-73,45
Deudores por operaciones de tráfico a largo plazo.....	-	-	-	-	-	-
Fondo de comercio de consolidación.....	-	-	-	-	-	-
Gastos a distribuir en varios ejercicios.....	3.273,20	1,55	-	-	3.273,20	-
Activo circulante.....	13.691,83	6,49	22.859,79	11,38	-9.167,96	-40,11
Accionistas por desembolsos exigidos.....	-	-	-	-	-	-
Existencias.....	3,17	-	-	-	3,17	-
Deudores.....	12.156,09	5,77	20.049,03	9,98	-7.892,94	-39,37
Inversiones financieras temporales.....	-	-	-	-	-	-
Tesorería.....	1.484,87	0,70	2.614,74	1,30	-1.129,87	-43,21
Ajustes por periodificación.....	47,70	0,02	196,02	0,10	-148,32	-75,67
Total Activo.....	210.878,00	100,00	200.910,46	100,00	9.967,54	4,96

Pasivo	2007		2006		Variación	
	Miles de euros	Porcentaje	Miles de euros	Porcentaje	Absoluta	Porcentual
Fondos propios.....	93.106,89	44,15	88.825,92	44,22	4.280,97	4,82
Capital suscrito o Patrimonio y reservas.....	88.825,92	40,09	84.705,73	40,12	4.120,19	4,86
Reservas en sociedades consolidadas por integración global o proporcional.....	-	-	-	-	-	-
Reservas en sociedades puestas en equivalencia.....	-	-	-	-	-	-
Diferencias de conversión.....	-	-	-	-	-	-
Pérdidas y ganancias atribuible a la sociedad dominante.....	4.280,97	2,03	4.120,19	2,05	160,78	3,90
1. Pérdidas y ganancias consolidadas.....	4.280,97	2,03	4.120,19	2,05	160,78	3,90
2. Pérdidas y ganancias atribuibles a socios externos (a deducir)	-	-	-	-	-	-
Socios externos.....	57,94	0,03	-	-	57,94	-
Diferencia negativa de consolidación.....	-	-	-	-	-	-
Ingresos a distribuir en varios ejercicios.....	53.989,91	25,60	44.772,65	22,28	9.217,26	20,59
Provisiones para riesgos y gastos.....	55,63	0,03	726,10	0,36	-670,47	-92,34
Acreeedores a largo plazo.....	43.806,66	20,77	25.200,65	12,54	18.606,01	73,83
Acreeedores a corto plazo.....	19.860,97	9,42	41.385,14	20,60	-21.524,17	-52,01
Provisiones para riesgos y gastos a corto plazo.....	-	-	-	-	-	-
Total Pasivo.....	210.878,00	100,00	200.910,46	100,00	9.967,54	4,96

Cuenta de pérdidas y ganancias consolidada

GRUPO AUTORIDAD PORTUARIA DE CASTELLÓN

Concepto	2007		2006		Variación	
	Miles de euros	Porcentaje	Miles de euros	Porcentaje	Absoluta	Porcentual
Ingresos de explotación.....	27.817,15	100,00	16.665,50	100,00	11.151,65	66,91
Importe neto de la cifra de negocios.....	27.670,29	99,47	15.521,24	93,13	12.149,05	78,27
+ Otros ingresos de explotación.....	146,86	0,53	1.144,26	6,87	-997,40	-87,17
Gastos de explotación.....	21.914,97	78,78	11.563,44	69,39	10.351,53	89,52
- Aprovisionamientos.....	25,71	0,09	-	-	25,71	-
- Gastos de personal.....	14.233,07	51,17	4.294,30	25,77	9.938,77	231,44
- Dotaciones para amortizaciones de inmovilizado.....	3.925,04	14,11	3.844,93	23,07	80,11	2,08
± Variación provisiones de tráfico e insolvencias de crédito.....	-14,08	-0,05	-14,54	-0,08	0,46	3,16
+ Otros gastos de explotación.....	3.745,23	13,46	3.438,75	20,63	306,48	8,91
Resultado de explotación.....	5.902,18	21,22	5.102,06	30,61	800,12	15,68
+ Ingresos financieros.....	104,24	0,37	730,42	4,38	-626,18	-85,73
- Gastos financieros y asimilados.....	1.601,58	5,76	1.340,82	8,05	260,76	19,45
Resultados financieros.....	-1.497,34	-5,38	-610,40	-3,66	-886,94	-145,30
± Participación en resultado de sociedades puestas en equivalencia.....	-	-	-	-	-	-
- Amortización del fondo de comercio de consolidación.....	-	-	-	-	-	-
+ Reversión diferencias negativas de consolidación.....	-	-	-	-	-	-
Resultado actividades ordinarias.....	4.404,84	15,83	4.491,66	26,95	-86,82	-1,93
+ Ingresos extraordinarios.....	892,07	3,21	593,82	3,56	298,25	50,23
- Gastos extraordinarios.....	656,94	2,36	611,29	3,67	45,65	7,47
± Resultados en enajenación sociedades integración global o proporcional.....	-	-	-	-	-	-
± Resultados enajenación sociedades puestas en equivalencia..	-	-	-	-	-	-
Resultados extraordinarios.....	235,13	0,85	-17,47	-0,10	252,60	1.445,91
Resultado consolidado antes de impuestos.....	4.639,97	16,68	4.474,19	26,85	165,78	3,71
± Fondo de contribución aportado/recibido.....	359,00	-1,29	354,00	-2,13	5,00	1,41
± Impuesto sobre beneficios.....	-	-	-	-	-	-
Resultado consolidado del ejercicio.....	4.280,97	15,39	4.120,19	24,72	160,78	3,90
± Resultado atribuido a socios externos.....	-	-	-	-	-	-
Resultado del ejercicio atribuido a la sociedad dominante.....	4.280,97	15,39	4.120,19	24,72	160,78	3,90

Cuadro de financiación

GRUPO AUTORIDAD PORTUARIA DE CASTELLÓN

Aplicaciones	Miles de euros		Orígenes	Miles de euros	
	2007	2006		2007	2006
Recursos aplicados a las operaciones.....	-	-	Recursos procedentes de las operaciones.....	7.932,18	7.499,52
Atribuidos a la sociedad dominante.....	-	-	Atribuidos a la sociedad dominante.....	7.932,18	7.499,52
Atribuidos a socios externos.....	-	-	Atribuidos a socios externos.....	-	-
Gastos de establecimiento y formalización de deudas.....	-	-	Aportaciones de socios externos y de los socios de la sociedad dominante.....	-	-
Adquisiciones de inmovilizado o traspasos del corto plazo.....	19.829,92	17.312,35	Subvenciones de capital.....	984,12	3.236,99
Inmovilizaciones inmateriales.....	11,90	-	Deudas a largo plazo o traspasos del corto plazo.....	20.396,36	8.045,13
Inmovilizaciones materiales.....	19.797,27	17.297,89	Empréstitos y otros pasivos análogos.....	20.000,00	8.000,00
Inmovilizaciones financieras.....	20,75	14,46	De otras deudas.....	396,36	45,13
Adquisición de acciones de la sociedad dominante.....	-	-	Enajenación de inmovilizado.....	5,80	0,39
Deudores por operaciones de tráfico a largo plazo.....	-	-	Inmovilizaciones inmateriales.....	-	-
Reducciones de capital de la sociedad dominante.....	-	-	Inmovilizaciones materiales.....	5,80	0,39
Dividendos.....	-	-	Inmovilizaciones financieras.....	-	-
De la sociedad dominante.....	-	-	Enajenación de acciones de la sociedad dominante.....	-	-
De las sociedades del grupo atribuidos a socios externos.....	-	-	Enajenación parcial de participaciones en sociedades consolidadas.....	-	-
Adquisición de participaciones adicionales en sociedades consolidadas.....	-	-	Recursos aplicados por enajenación de sociedades consolidadas.....	-	-
Recursos aplicados por adquisición de sociedades consolidadas.....	-	-	Cancelación anticipada o traspaso a corto plazo de inmovilizaciones financieras.....	16,86	13,99
Cancelación o traspaso a corto plazo de deudas a largo plazo.....	1.790,34	23,72	Cancelación anticipada o traspaso a corto plazo de deudores por operaciones de tráfico a largo plazo.....	-	-
Provisiones para riesgos y gastos.....	625,59	-	Otros.....	8.962,96	-
Otras.....	3.802,20	-			
Total Aplicaciones.....	26.048,05	17.336,07	Total Orígenes.....	38.298,28	18.796,02
Aumento de capital circulante.....	12.250,23	1.459,95	Disminución del capital circulante.....	-	-

Variación del capital circulante

GRUPO AUTORIDAD PORTUARIA DE CASTELLÓN

miles de euros

Concepto	Aumentos		Disminuciones	
	2007	2006	2007	2006
Accionistas por desembolsos exigidos.....	-	-	-	-
Existencias.....	0,63	-	-	-
Deudores.....	-	-	8.690,51	1.477,80
Acreedores y provisiones para riesgos y gastos a corto plazo.....	22.485,05	3.328,86	-	-
Inversiones financieras temporales.....	-	-	-	0,30
Acciones de la sociedad dominante.....	-	-	-	-
Tesorería.....	-	-	1.397,37	879,14
Ajustes por periodificación.....	-	488,33	147,57	-
Total.....	22.485,68	3.817,19	10.235,45	2.357,24
Variación del capital circulante.....	12.250,23	1.459,95	-	-



**GRUPO AUTORIDAD
PORTUARIA DE GIJÓN**

SOCIEDADES INCLUIDAS EN EL PERÍMETRO DE CONSOLIDACIÓN 2007 y 2006

GRUPO AUTORIDAD PORTUARIA DE GIJON

INTEGRACIÓN GLOBAL

AUTORIDAD PORTUARIA DE GIJON

ASTURIANA DE SERVICIOS, S.L.

EUROPEAN BULK HANDLING INSTALLATION, S.A.

SOCIEDAD ESTATAL DE ESTIBA Y DESESTIBA DEL PUERTO DE GIJON, S.A.

PUESTA EN EQUIVALENCIA

LONJA GIJON-MUSEL, S.A.

OPERADOR LOGISTICO INTEGRAL DE GRANELES,SA

ZONA DE ACTIVIDADES LOGÍSTICAS E INDUSTRIALES DE ASTURIAS (ZALIA)

Balance consolidado

GRUPO AUTORIDAD PORTUARIA DE GIJÓN

Activo	2007		2006		Variación	
	Miles de euros	Porcentaje	Miles de euros	Porcentaje	Absoluta	Porcentual
Accionistas (socios) por desembolsos no exigidos.....	-	-	-	-	-	-
Inmovilizado.....	617.678,34	86,45	441.405,72	84,86	176.272,62	39,93
Gastos de establecimiento.....	-	-	-	-	-	-
Inmovilizaciones inmateriales.....	2.148,09	0,30	2.333,02	0,45	-184,93	-7,93
Inmovilizaciones materiales.....	606.408,09	84,87	428.365,42	82,35	178.042,67	41,56
Inmovilizaciones financieras.....	9.122,16	1,28	10.707,28	2,06	-1.585,12	-14,80
Deudores por operaciones de tráfico a largo plazo.....	-	-	-	-	-	-
Fondo de comercio de consolidación.....	-	-	-	-	-	-
Gastos a distribuir en varios ejercicios.....	0,39	-	86,42	0,02	-86,03	-99,55
Activo circulante.....	96.782,43	13,55	78.619,12	15,12	18.163,31	23,10
Accionistas por desembolsos exigidos.....	-	-	-	-	-	-
Existencias.....	1.966,65	0,28	1.454,03	0,28	512,62	35,26
Deudores.....	58.588,97	8,20	36.467,42	7,01	22.121,55	60,66
Inversiones financieras temporales.....	19.953,03	2,79	2.876,93	0,55	17.076,10	593,55
Tesorería.....	16.232,76	2,27	37.788,15	7,27	-21.555,39	-57,04
Ajustes por periodificación.....	41,02	0,01	32,59	0,01	8,43	25,87
Total Activo.....	714.461,16	100,00	520.111,26	100,00	194.349,90	37,37

Pasivo	2007		2006		Variación	
	Miles de euros	Porcentaje	Miles de euros	Porcentaje	Absoluta	Porcentual
Fondos propios.....	330.253,30	46,22	317.700,73	61,08	12.552,57	3,95
Capital suscrito o Patrimonio y reservas.....	312.579,20	41,90	300.946,39	56,40	11.632,81	3,87
Reservas en sociedades consolidadas por integración global o proporcional.....	4.979,91	0,70	6.725,05	1,29	-1.745,14	-25,95
Reservas en sociedades puestas en equivalencia.....	141,63	0,02	119,38	0,02	22,25	18,64
Diferencias de conversión.....	-	-	-	-	-	-
Pérdidas y ganancias atribuible a la sociedad dominante.....	12.552,56	1,76	9.909,91	1,91	2.642,65	26,67
1. Pérdidas y ganancias consolidadas.....	12.865,25	1,80	8.750,43	1,68	4.114,82	47,02
2. Pérdidas y ganancias atribuibles a socios externos (a deducir)	312,69	0,04	-1.159,48	-0,22	1.472,17	126,97
Socios externos.....	3.108,82	0,44	2.401,66	0,46	707,16	29,44
Diferencia negativa de consolidación.....	-	-	-	-	-	-
Ingresos a distribuir en varios ejercicios.....	118.464,83	16,58	67.227,29	12,93	51.237,54	76,22
Provisiones para riesgos y gastos.....	12.275,60	1,72	13.460,95	2,59	-1.185,35	-8,81
Acreeedores a largo plazo.....	200.623,11	28,08	76.714,19	14,75	123.908,92	161,52
Acreeedores a corto plazo.....	49.735,50	6,96	42.606,44	8,19	7.129,06	16,73
Provisiones para riesgos y gastos a corto plazo.....	-	-	-	-	-	-
Total Pasivo.....	714.461,16	100,00	520.111,26	100,00	194.349,90	37,37

Cuenta de pérdidas y ganancias consolidada

GRUPO AUTORIDAD PORTUARIA DE GIJÓN

Concepto	2007		2006		Variación	
	Miles de euros	Porcentaje	Miles de euros	Porcentaje	Absoluta	Porcentual
Ingresos de explotación.....	74.862,08	100,00	69.780,51	100,00	5.081,57	7,28
Importe neto de la cifra de negocios.....	71.925,83	96,08	69.363,58	99,40	2.562,25	3,69
+ Otros ingresos de explotación.....	2.936,25	3,92	416,93	0,60	2.519,32	604,25
Gastos de explotación.....	58.938,25	78,73	56.282,91	80,66	2.655,34	4,72
- Aprovisionamientos.....	5.778,37	7,72	5.578,56	7,99	199,81	3,58
- Gastos de personal.....	22.248,32	29,72	21.894,39	31,38	353,93	1,62
- Dotaciones para amortizaciones de inmovilizado.....	14.699,01	19,63	13.380,12	19,17	1.318,89	9,86
± Variación provisiones de tráfico e insolvencias de crédito.....	-169,89	-0,22	245,36	0,35	-415,25	-169,24
+ Otros gastos de explotación.....	16.382,44	21,88	15.184,48	21,76	1.197,96	7,89
Resultado de explotación.....	15.923,83	21,27	13.497,60	19,34	2.426,23	17,98
+ Ingresos financieros.....	1.881,89	2,51	2.589,66	3,71	-707,77	-27,33
- Gastos financieros y asimilados.....	128,09	0,17	333,48	0,48	-205,39	-61,59
Resultados financieros.....	1.753,80	2,34	2.256,18	3,23	-502,38	-22,27
± Participación en resultado de sociedades puestas en equivalencia.....	207,08	0,28	53,34	0,08	153,74	288,23
- Amortización del fondo de comercio de consolidación.....	-	-	-	-	-	-
+ Reversión diferencias negativas de consolidación.....	-	-	-	-	-	-
Resultado actividades ordinarias.....	17.884,71	23,89	15.807,12	22,65	2.077,59	13,14
+ Ingresos extraordinarios.....	952,00	1,27	2.907,20	4,17	-1.955,20	-67,25
- Gastos extraordinarios.....	4.461,51	5,96	7.442,43	10,67	-2.980,92	-40,05
± Resultados en enajenación sociedades integración global o proporcional.....	-	-	-0,11	-	0,11	100,00
± Resultados enajenación sociedades puestas en equivalencia..	-	-	-	-	-	-
Resultados extraordinarios.....	-3.509,51	-4,68	-4.535,34	-6,49	1.025,83	22,62
Resultado consolidado antes de impuestos.....	14.375,20	19,20	11.271,78	16,15	3.103,42	27,53
± Fondo de contribución aportado/recibido.....	1.372,00	-1,83	1.486,00	-2,13	-114,00	-7,67
± Impuesto sobre beneficios.....	-137,95	-0,18	-1.035,35	-1,48	897,40	86,68
Resultado consolidado del ejercicio.....	12.865,25	17,19	8.750,43	12,54	4.114,82	47,02
± Resultado atribuido a socios externos.....	-312,69	-0,42	1.159,48	1,66	-1.472,17	-126,97
Resultado del ejercicio atribuido a la sociedad dominante.....	12.552,56	16,77	9.909,91	14,20	2.642,65	26,67



**GRUPO AUTORIDAD PORTUARIA
DE LA BAHÍA DE ALGECIRAS**

SOCIEDADES INCLUIDAS EN EL PERÍMETRO DE CONSOLIDACIÓN 2007 y 2006

GRUPO AUTORIDAD PORTUARIA DE LA BAHIA DE ALGECIRAS

INTEGRACIÓN GLOBAL

AUTORIDAD PORTUARIA DE LA BAHIA DE ALGECIRAS

SOCIEDAD ESTATAL DE ESTIBA Y DESESTIBA DEL PUERTO DE ALGECIRAS-LA LINEA, S.A.

Balance consolidado

GRUPO AUTORIDAD PORTUARIA DE LA BAHÍA DE ALGECIRAS

Activo	2007		2006		Variación	
	Miles de euros	Porcentaje	Miles de euros	Porcentaje	Absoluta	Porcentual
Accionistas (socios) por desembolsos no exigidos.....	-	-	-	-	-	-
Inmovilizado.....	593.235,00	87,96	504.512,00	85,24	88.723,00	17,59
Gastos de establecimiento.....	-	-	-	-	-	-
Inmovilizaciones inmateriales.....	449,00	0,07	348,00	0,06	101,00	29,02
Inmovilizaciones materiales.....	580.459,00	86,06	491.870,00	83,10	88.589,00	18,01
Inmovilizaciones financieras.....	12.327,00	1,83	12.294,00	2,08	33,00	0,27
Deudores por operaciones de tráfico a largo plazo.....	-	-	-	-	-	-
Fondo de comercio de consolidación.....	-	-	-	-	-	-
Gastos a distribuir en varios ejercicios.....	-	-	-	-	-	-
Activo circulante.....	81.200,00	12,04	87.392,00	14,76	-6.192,00	-7,09
Accionistas por desembolsos exigidos.....	-	-	-	-	-	-
Existencias.....	2.350,00	0,35	1.238,00	0,21	1.112,00	89,82
Deudores.....	45.885,00	6,81	32.173,00	5,44	13.712,00	42,62
Inversiones financieras temporales.....	25.659,00	3,80	45.141,00	7,62	-19.482,00	-43,16
Tesorería.....	7.107,00	1,05	8.758,00	1,48	-1.651,00	-18,85
Ajustes por periodificación.....	199,00	0,03	82,00	0,01	117,00	142,68
Total Activo.....	674.435,00	100,00	591.904,00	100,00	82.531,00	13,94

Pasivo	2007		2006		Variación	
	Miles de euros	Porcentaje	Miles de euros	Porcentaje	Absoluta	Porcentual
Fondos propios.....	420.739,00	62,38	377.718,00	63,82	43.021,00	11,39
Capital suscrito o Patrimonio y reservas.....	377.102,00	49,44	331.723,00	48,28	45.379,00	13,68
Reservas en sociedades consolidadas por integración global o proporcional.....	24,00	-	24,00	-	-	-
Reservas en sociedades puestas en equivalencia.....	-	-	-	-	-	-
Diferencias de conversión.....	-	-	-	-	-	-
Pérdidas y ganancias atribuible a la sociedad dominante.....	43.613,00	6,47	45.971,00	7,77	-2.358,00	-5,13
1. Pérdidas y ganancias consolidadas.....	43.613,00	6,47	45.971,00	7,77	-2.358,00	-5,13
2. Pérdidas y ganancias atribuibles a socios externos (a deducir)	-	-	-	-	-	-
Socios externos.....	139,00	0,02	139,00	0,02	-	-
Diferencia negativa de consolidación.....	-	-	-	-	-	-
Ingresos a distribuir en varios ejercicios.....	111.705,00	16,56	109.469,00	18,49	2.236,00	2,04
Provisiones para riesgos y gastos.....	21.596,00	3,20	20.993,00	3,55	603,00	2,87
Acreeedores a largo plazo.....	70.650,00	10,48	35.580,00	6,01	35.070,00	98,57
Acreeedores a corto plazo.....	49.606,00	7,36	48.005,00	8,11	1.601,00	3,34
Provisiones para riesgos y gastos a corto plazo.....	-	-	-	-	-	-
Total Pasivo.....	674.435,00	100,00	591.904,00	100,00	82.531,00	13,94

Cuenta de pérdidas y ganancias consolidada

GRUPO AUTORIDAD PORTUARIA DE LA BAHÍA DE ALGECIRAS

Concepto	2007		2006		Variación	
	Miles de euros	Porcentaje	Miles de euros	Porcentaje	Absoluta	Porcentual
Ingresos de explotación.....	191.553,00	100,00	174.181,00	100,00	17.372,00	9,97
Importe neto de la cifra de negocios.....	187.214,00	97,73	170.331,00	97,79	16.883,00	9,91
+ Otros ingresos de explotación.....	4.339,00	2,27	3.850,00	2,21	489,00	12,70
Gastos de explotación.....	147.105,00	76,80	135.663,00	77,89	11.442,00	8,43
- Aprovisionamientos.....	450,00	0,23	436,00	0,25	14,00	3,21
- Gastos de personal.....	113.927,00	59,48	104.676,00	60,10	9.251,00	8,84
- Dotaciones para amortizaciones de inmovilizado.....	13.970,00	7,29	13.993,00	8,03	-23,00	-0,16
± Variación provisiones de tráfico e insolvencias de crédito.....	-320,00	-0,16	-73,00	-0,04	-247,00	-338,36
+ Otros gastos de explotación.....	19.078,00	9,96	16.631,00	9,55	2.447,00	14,71
Resultado de explotación.....	44.448,00	23,20	38.518,00	22,11	5.930,00	15,40
+ Ingresos financieros.....	2.454,00	1,28	3.019,00	1,73	-565,00	-18,71
- Gastos financieros y asimilados.....	2.461,00	1,28	1.444,00	0,83	1.017,00	70,43
Resultados financieros.....	-7,00	-	1.575,00	0,90	-1.582,00	-100,44
± Participación en resultado de sociedades puestas en equivalencia.....	-	-	-	-	-	-
- Amortización del fondo de comercio de consolidación.....	-	-	-	-	-	-
+ Reversión diferencias negativas de consolidación.....	-	-	-	-	-	-
Resultado actividades ordinarias.....	44.441,00	23,20	40.093,00	23,02	4.348,00	10,84
+ Ingresos extraordinarios.....	4.851,00	2,53	11.059,00	6,35	-6.208,00	-56,14
- Gastos extraordinarios.....	2.321,00	1,21	2.361,00	1,36	-40,00	-1,69
± Resultados en enajenación sociedades integración global o proporcional.....	-	-	-	-	-	-
± Resultados enajenación sociedades puestas en equivalencia..	-	-	-	-	-	-
Resultados extraordinarios.....	2.530,00	1,32	8.698,00	4,99	-6.168,00	-70,91
Resultado consolidado antes de impuestos.....	46.971,00	24,52	48.791,00	28,01	-1.820,00	-3,73
± Fondo de contribución aportado/recibido.....	3.355,00	-1,75	2.820,00	-1,62	535,00	18,97
± Impuesto sobre beneficios.....	-3,00	-	-	-	-3,00	-
Resultado consolidado del ejercicio.....	43.613,00	22,77	45.971,00	26,39	-2.358,00	-5,13
± Resultado atribuido a socios externos.....	-	-	-	-	-	-
Resultado del ejercicio atribuido a la sociedad dominante.....	43.613,00	22,77	45.971,00	26,39	-2.358,00	-5,13

Cuadro de financiación

GRUPO AUTORIDAD PORTUARIA DE LA BAHÍA DE ALGECIRAS

Aplicaciones	Miles de euros		Orígenes	Miles de euros	
	2007	2006		2007	2006
Recursos aplicados a las operaciones.....	-	-	Recursos procedentes de las operaciones.....	58.759,00	54.988,00
Atribuidos a la sociedad dominante.....	-	-	Atribuidos a la sociedad dominante.....	58.759,00	54.988,00
Atribuidos a socios externos.....	-	-	Atribuidos a socios externos.....	-	-
Gastos de establecimiento y formalización de deudas.....	-	-	Aportaciones de socios externos y de los socios de la sociedad dominante.....	-	-
Adquisiciones de inmovilizado o traspasos del corto plazo.....	103.055,00	100.718,00	Subvenciones de capital.....	3.678,00	9.104,00
Inmovilizaciones inmateriales.....	540,00	257,00	Deudas a largo plazo o traspasos del corto plazo.....	35.070,00	-
Inmovilizaciones materiales.....	102.262,00	89.326,00	Empréstitos y otros pasivos análogos.....	35.070,00	-
Inmovilizaciones financieras.....	253,00	11.135,00	De otras deudas.....	-	-
Adquisición de acciones de la sociedad dominante.....	-	-	Enajenación de inmovilizado.....	17,00	4.189,00
Deudores por operaciones de tráfico a largo plazo.....	-	-	Inmovilizaciones inmateriales.....	-	-
Reducciones de capital de la sociedad dominante.....	-	-	Inmovilizaciones materiales.....	17,00	4.189,00
Dividendos.....	-	-	Inmovilizaciones financieras.....	-	-
De la sociedad dominante.....	-	-	Enajenación de acciones de la sociedad dominante.....	-	-
De las sociedades del grupo atribuidos a socios externos.....	-	-	Enajenación parcial de participaciones en sociedades consolidadas.....	-	-
Adquisición de participaciones adicionales en sociedades consolidadas.....	-	-	Recursos aplicados por enajenación de sociedades consolidadas.....	-	-
Recursos aplicados por adquisición de sociedades consolidadas.....	-	-	Cancelación anticipada o traspaso a corto plazo de inmovilizaciones financieras.....	247,00	180,00
Cancelación o traspaso a corto plazo de deudas a largo plazo.....	-	-	Cancelación anticipada o traspaso a corto plazo de deudores por operaciones de tráfico a largo plazo.....	-	35.044,00
Provisiones para riesgos y gastos.....	1.186,00	489,00	Otros.....	2.738,00	5.102,00
Otras.....	4.061,00	2.266,00			
Total Aplicaciones.....	108.302,00	103.473,00	Total Orígenes.....	100.509,00	108.607,00
Aumento de capital circulante.....	-	5.134,00	Disminución del capital circulante.....	7.793,00	-

**Variación del capital
circulante**

GRUPO AUTORIDAD PORTUARIA DE LA BAHÍA DE ALGECIRAS

miles de euros

Concepto	Aumentos		Disminuciones	
	2007	2006	2007	2006
Accionistas por desembolsos exigidos.....	-	-	-	-
Existencias.....	1.112,00	505,00	-	-
Deudores.....	13.712,00	-	-	20.989,00
Acreedores y provisiones para riesgos y gastos a corto plazo.....	-	657,00	1.601,00	-
Inversiones financieras temporales.....	-	35.528,00	19.482,00	-
Acciones de la sociedad dominante.....	-	-	-	-
Tesorería.....	-	-	1.651,00	10.379,00
Ajustes por periodificación.....	117,00	-	-	188,00
Total.....	14.941,00	36.690,00	22.734,00	31.556,00
Variación del capital circulante.....	-	5.134,00	7.793,00	-



**GRUPO AUTORIDAD PORTUARIA
DE LA BAHÍA DE CÁDIZ**

SOCIEDADES INCLUIDAS EN EL PERÍMETRO DE CONSOLIDACIÓN 2007 y 2006

GRUPO AUTORIDAD PORTUARIA DE BAHÍA DE CADIZ

INTEGRACIÓN GLOBAL

AUTORIDAD PORTUARIA DE BAHIA DE CADIZ

SOCIEDAD ESTATAL DE ESTIBA Y DESESTIBA DEL PUERTO DE LA BAHIA DE CADIZ, S.A.

Balance consolidado

GRUPO AUTORIDAD PORTUARIA DE BAHÍA DE CADIZ

Activo	2007		2006		Variación	
	Miles de euros	Porcentaje	Miles de euros	Porcentaje	Absoluta	Porcentual
Accionistas (socios) por desembolsos no exigidos.....	-	-	-	-	-	-
Inmovilizado.....	238.924,76	92,94	229.304,70	93,34	9.620,06	4,20
Gastos de establecimiento.....	-	-	-	-	-	-
Inmovilizaciones inmateriales.....	847,43	0,33	1.043,07	0,42	-195,64	-18,76
Inmovilizaciones materiales.....	237.453,06	92,37	227.078,15	92,43	10.374,91	4,57
Inmovilizaciones financieras.....	411,86	0,16	900,27	0,37	-488,41	-54,25
Deudores por operaciones de tráfico a largo plazo.....	212,41	0,08	283,21	0,12	-70,80	-25,00
Fondo de comercio de consolidación.....	-	-	-	-	-	-
Gastos a distribuir en varios ejercicios.....	-	-	-	-	-	-
Activo circulante.....	18.147,76	7,06	16.363,56	6,66	1.784,20	10,90
Accionistas por desembolsos exigidos.....	-	-	-	-	-	-
Existencias.....	40,51	0,02	38,29	0,02	2,22	5,80
Deudores.....	15.626,82	6,08	10.332,70	4,20	5.294,12	51,24
Inversiones financieras temporales.....	1,40	-	1,20	-	0,20	16,67
Tesorería.....	2.443,51	0,95	5.937,73	2,42	-3.494,22	-58,85
Ajustes por periodificación.....	35,52	0,01	53,64	0,02	-18,12	-33,78
Total Activo.....	257.072,52	100,00	245.668,26	100,00	11.404,26	4,64

Pasivo	2007		2006		Variación	
	Miles de euros	Porcentaje	Miles de euros	Porcentaje	Absoluta	Porcentual
Fondos propios.....	192.939,83	75,06	192.781,65	78,48	158,18	0,08
Capital suscrito o Patrimonio y reservas.....	192.781,65	74,94	190.598,72	76,70	2.182,93	1,15
Reservas en sociedades consolidadas por integración global o proporcional.....	-	-	-	-	-	-
Reservas en sociedades puestas en equivalencia.....	-	-	-	-	-	-
Diferencias de conversión.....	-	-	-	-	-	-
Pérdidas y ganancias atribuible a la sociedad dominante.....	158,18	0,06	2.182,93	0,89	-2.024,75	-92,75
1. Pérdidas y ganancias consolidadas.....	158,18	0,06	2.182,93	0,89	-2.024,75	-92,75
2. Pérdidas y ganancias atribuibles a socios externos (a deducir)	-	-	-	-	-	-
Socios externos.....	144,24	0,06	144,24	0,06	-	-
Diferencia negativa de consolidación.....	-	-	-	-	-	-
Ingresos a distribuir en varios ejercicios.....	36.926,90	14,36	29.960,18	12,20	6.966,72	23,25
Provisiones para riesgos y gastos.....	2.517,15	0,98	576,43	0,23	1.940,72	336,68
Acreeedores a largo plazo.....	10.525,68	4,09	10.525,68	4,28	-	-
Acreeedores a corto plazo.....	14.018,72	5,45	11.680,08	4,75	2.338,64	20,02
Provisiones para riesgos y gastos a corto plazo.....	-	-	-	-	-	-
Total Pasivo.....	257.072,52	100,00	245.668,26	100,00	11.404,26	4,64

Cuenta de pérdidas y ganancias consolidada

GRUPO AUTORIDAD PORTUARIA DE BAHÍA DE CADIZ

Concepto	2007		2006		Variación	
	Miles de euros	Porcentaje	Miles de euros	Porcentaje	Absoluta	Porcentual
Ingresos de explotación.....	28.413,09	100,00	25.156,27	100,00	3.256,82	12,95
Importe neto de la cifra de negocios.....	27.589,14	97,10	24.526,67	97,50	3.062,47	12,49
+ Otros ingresos de explotación.....	823,95	2,90	629,60	2,50	194,35	30,87
Gastos de explotación.....	25.489,65	89,71	24.087,06	95,75	1.402,59	5,82
- Aprovisionamientos.....	-	-	-	-	-	-
- Gastos de personal.....	13.103,57	46,12	12.461,13	49,53	642,44	5,16
- Dotaciones para amortizaciones de inmovilizado.....	7.017,50	24,70	6.885,97	27,37	131,53	1,91
± Variación provisiones de tráfico e insolvencias de crédito.....	36,64	0,13	19,78	0,08	16,86	85,24
+ Otros gastos de explotación.....	5.331,94	18,77	4.720,18	18,76	611,76	12,96
Resultado de explotación.....	2.923,44	10,29	1.069,21	4,25	1.854,23	173,42
+ Ingresos financieros.....	100,89	0,36	127,25	0,51	-26,36	-20,72
- Gastos financieros y asimilados.....	371,05	1,31	212,05	0,84	159,00	74,98
Resultados financieros.....	-270,16	-0,95	-84,80	-0,33	-185,36	-218,58
± Participación en resultado de sociedades puestas en equivalencia.....	-	-	-	-	-	-
- Amortización del fondo de comercio de consolidación.....	-	-	-	-	-	-
+ Reversión diferencias negativas de consolidación.....	-	-	-	-	-	-
Resultado actividades ordinarias.....	2.653,28	9,34	984,41	3,91	1.668,87	169,53
+ Ingresos extraordinarios.....	1.457,76	5,13	1.862,77	7,40	-405,01	-21,74
- Gastos extraordinarios.....	3.600,86	12,67	290,25	1,15	3.310,61	1.140,61
± Resultados en enajenación sociedades integración global o proporcional.....	-	-	-	-	-	-
± Resultados enajenación sociedades puestas en equivalencia..	-	-	-	-	-	-
Resultados extraordinarios.....	-2.143,10	-7,54	1.572,52	6,25	-3.715,62	-236,28
Resultado consolidado antes de impuestos.....	510,18	1,80	2.556,93	10,16	-2.046,75	-80,05
± Fondo de contribución aportado/recibido.....	352,00	-1,24	374,00	-1,48	-22,00	-5,88
± Impuesto sobre beneficios.....	-	-	-	-	-	-
Resultado consolidado del ejercicio.....	158,18	0,56	2.182,93	8,68	-2.024,75	-92,75
± Resultado atribuido a socios externos.....	-	-	-	-	-	-
Resultado del ejercicio atribuido a la sociedad dominante.....	158,18	0,56	2.182,93	8,68	-2.024,75	-92,75



**GRUPO AUTORIDAD
PORTUARIA DE LA CORUÑA**

SOCIEDADES INCLUIDAS EN EL PERÍMETRO DE CONSOLIDACIÓN 2007 y 2006

GRUPO AUTORIDAD PORTUARIA DE LA CORUÑA

INTEGRACIÓN GLOBAL

AUTORIDAD PORTUARIA DE LA CORUÑA

SOCIEDAD ESTATAL DE ESTIBA Y DESESTIBA DEL PUERTO DE LA CORUÑA, S.A.

Balance consolidado

GRUPO AUTORIDAD PORTUARIA DE LA CORUÑA

Activo	2007		2006		Variación	
	Miles de euros	Porcentaje	Miles de euros	Porcentaje	Absoluta	Porcentual
Accionistas (socios) por desembolsos no exigidos.....	-	-	-	-	-	-
Inmovilizado.....	246.415,70	79,13	189.554,85	69,30	56.860,85	30,00
Gastos de establecimiento.....	-	-	-	-	-	-
Inmovilizaciones inmateriales.....	592,92	0,19	489,36	0,18	103,56	21,16
Inmovilizaciones materiales.....	245.640,67	78,88	188.885,22	69,05	56.755,45	30,05
Inmovilizaciones financieras.....	182,11	0,06	180,27	0,07	1,84	1,02
Deudores por operaciones de tráfico a largo plazo.....	-	-	-	-	-	-
Fondo de comercio de consolidación.....	-	-	-	-	-	-
Gastos a distribuir en varios ejercicios.....	2,40	-	-	-	2,40	-
Activo circulante.....	64.975,20	20,87	83.973,32	30,70	-18.998,12	-22,62
Accionistas por desembolsos exigidos.....	-	-	-	-	-	-
Existencias.....	-	-	-	-	-	-
Deudores.....	14.482,95	4,65	10.752,78	3,93	3.730,17	34,69
Inversiones financieras temporales.....	47.275,27	15,19	71.053,84	25,98	-23.778,57	-33,47
Tesorería.....	3.213,93	1,03	2.164,41	0,79	1.049,52	48,49
Ajustes por periodificación.....	3,05	-	2,29	-	0,76	33,19
Total Activo.....	311.393,30	100,00	273.528,17	100,00	37.865,13	13,84

Pasivo	2007		2006		Variación	
	Miles de euros	Porcentaje	Miles de euros	Porcentaje	Absoluta	Porcentual
Fondos propios.....	195.865,40	62,90	187.315,10	68,48	8.550,30	4,56
Capital suscrito o Patrimonio y reservas.....	188.236,35	57,74	181.319,92	63,67	6.916,43	3,81
Reservas en sociedades consolidadas por integración global o proporcional.....	-812,46	-0,26	-1.146,57	-0,41	334,11	29,14
Reservas en sociedades puestas en equivalencia.....	-	-	-	-	-	-
Diferencias de conversión.....	-	-	-	-	-	-
Pérdidas y ganancias atribuible a la sociedad dominante.....	8.441,51	2,71	7.141,75	2,61	1.299,76	18,20
1. Pérdidas y ganancias consolidadas.....	8.441,51	2,71	7.141,75	2,61	1.299,76	18,20
2. Pérdidas y ganancias atribuibles a socios externos (a deducir)	-	-	-	-	-	-
Socios externos.....	-	-	-	-	-	-
Diferencia negativa de consolidación.....	-	-	-	-	-	-
Ingresos a distribuir en varios ejercicios.....	77.965,46	25,04	45.447,09	16,62	32.518,37	71,55
Provisiones para riesgos y gastos.....	3.360,62	1,08	3.511,40	1,28	-150,78	-4,29
Acreeedores a largo plazo.....	13.522,94	4,34	654,13	0,24	12.868,81	1.967,32
Acreeedores a corto plazo.....	20.678,88	6,64	36.600,45	13,38	-15.921,57	-43,50
Provisiones para riesgos y gastos a corto plazo.....	-	-	-	-	-	-
Total Pasivo.....	311.393,30	100,00	273.528,17	100,00	37.865,13	13,84

Cuenta de pérdidas y ganancias consolidada

GRUPO AUTORIDAD PORTUARIA DE LA CORUÑA

Concepto	2007		2006		Variación	
	Miles de euros	Porcentaje	Miles de euros	Porcentaje	Absoluta	Porcentual
Ingresos de explotación.....	25.615,77	100,00	23.788,62	100,00	1.827,15	7,68
Importe neto de la cifra de negocios.....	25.493,79	99,52	23.788,62	100,00	1.705,17	7,17
+ Otros ingresos de explotación.....	121,98	0,48	-	-	121,98	-
Gastos de explotación.....	19.165,09	74,82	19.234,15	80,85	-69,06	-0,36
- Aprovisionamientos.....	-	-	-140,11	-0,58	140,11	100,00
- Gastos de personal.....	8.488,61	33,14	8.187,83	34,42	300,78	3,67
- Dotaciones para amortizaciones de inmovilizado.....	6.161,09	24,05	6.101,76	25,65	59,33	0,97
± Variación provisiones de tráfico e insolvencias de crédito.....	-377,12	-1,47	217,62	0,91	-594,74	-273,29
+ Otros gastos de explotación.....	4.892,51	19,10	4.867,05	20,46	25,46	0,52
Resultado de explotación.....	6.450,68	25,18	4.554,47	19,15	1.896,21	41,63
+ Ingresos financieros.....	3.210,78	12,53	2.416,27	10,16	794,51	32,88
- Gastos financieros y asimilados.....	31,44	0,12	0,03	-	31,41	104.700,00
Resultados financieros.....	3.179,34	12,41	2.416,24	10,16	763,10	31,58
± Participación en resultado de sociedades puestas en equivalencia.....	-	-	-	-	-	-
- Amortización del fondo de comercio de consolidación.....	-	-	-	-	-	-
+ Reversión diferencias negativas de consolidación.....	-	-	-	-	-	-
Resultado actividades ordinarias.....	9.630,02	37,59	6.970,71	29,30	2.659,31	38,15
+ Ingresos extraordinarios.....	1.834,89	7,16	1.433,48	6,03	401,41	28,00
- Gastos extraordinarios.....	2.494,40	9,74	818,44	3,44	1.675,96	204,77
± Resultados en enajenación sociedades integración global o proporcional.....	-	-	-	-	-	-
± Resultados enajenación sociedades puestas en equivalencia..	-	-	-	-	-	-
Resultados extraordinarios.....	-659,51	-2,57	615,04	2,59	-1.274,55	-207,23
Resultado consolidado antes de impuestos.....	8.970,51	35,02	7.585,75	31,89	1.384,76	18,25
± Fondo de contribución aportado/recibido.....	529,00	-2,07	444,00	-1,87	85,00	19,14
± Impuesto sobre beneficios.....	-	-	-	-	-	-
Resultado consolidado del ejercicio.....	8.441,51	32,95	7.141,75	30,02	1.299,76	18,20
± Resultado atribuido a socios externos.....	-	-	-	-	-	-
Resultado del ejercicio atribuido a la sociedad dominante.....	8.441,51	32,95	7.141,75	30,02	1.299,76	18,20



**GRUPO AUTORIDAD
PORTUARIA DE MÁLAGA**

SOCIEDADES INCLUIDAS EN EL PERÍMETRO DE CONSOLIDACIÓN 2007

GRUPO AUTORIDAD PORTUARIA DE MÁLAGA

INTEGRACIÓN GLOBAL

AUTORIDAD PORTUARIA DE MALAGA

SOCIEDAD ESTATAL DE ESTIBA Y DESESTIBA DEL PUERTO DE MÁLAGA, S.A.

PUESTA EN EQUIVALENCIA

CRUCEROS MÁLAGA, S.A.

MÁLAGA PORT, AIE

SOCIEDAD PROMOTORA DEL PLAN ESPECIAL DEL PUERTO DE MÁLAGA

SOCIEDADES INCLUIDAS EN EL PERÍMETRO DE CONSOLIDACIÓN 2006

GRUPO AUTORIDAD PORTUARIA DE MÁLAGA

INTEGRACIÓN GLOBAL

AUTORIDAD PORTUARIA DE MALAGA

SOCIEDAD ESTATAL DE ESTIBA Y DESESTIBA DEL PUERTO DE MALAGA, S.A.

PUESTA EN EQUIVALENCIA

MÁLAGA PORT, AIE

SOCIEDAD PROMOTORA DEL PLAN ESPECIAL DEL PUERTO DE MÁLAGA

Balance consolidado

GRUPO AUTORIDAD PORTUARIA DE MÁLAGA

Activo	2007		2006		Variación	
	Miles de euros	Porcentaje	Miles de euros	Porcentaje	Absoluta	Porcentual
Accionistas (socios) por desembolsos no exigidos.....	-	-	-	-	-	-
Inmovilizado.....	174.924,34	92,38	164.287,44	90,53	10.636,90	6,47
Gastos de establecimiento.....	98,23	0,05	196,51	0,11	-98,28	-50,01
Inmovilizaciones inmateriales.....	304,74	0,16	216,30	0,12	88,44	40,89
Inmovilizaciones materiales.....	174.258,96	92,03	163.685,30	90,20	10.573,66	6,46
Inmovilizaciones financieras.....	262,41	0,14	189,33	0,10	73,08	38,60
Deudores por operaciones de tráfico a largo plazo.....	-	-	-	-	-	-
Fondo de comercio de consolidación.....	-	-	-	-	-	-
Gastos a distribuir en varios ejercicios.....	-	-	-	-	-	-
Activo circulante.....	14.424,36	7,62	17.176,26	9,47	-2.751,90	-16,02
Accionistas por desembolsos exigidos.....	-	-	-	-	-	-
Existencias.....	108,21	0,06	95,42	0,05	12,79	13,40
Deudores.....	13.381,61	7,07	16.734,67	9,23	-3.353,06	-20,04
Inversiones financieras temporales.....	-	-	-	-	-	-
Tesorería.....	910,21	0,48	303,74	0,17	606,47	199,67
Ajustes por periodificación.....	24,33	0,01	42,43	0,02	-18,10	-42,66
Total Activo.....	189.348,70	100,00	181.463,70	100,00	7.885,00	4,35

Pasivo	2007		2006		Variación	
	Miles de euros	Porcentaje	Miles de euros	Porcentaje	Absoluta	Porcentual
Fondos propios.....	89.683,50	47,36	89.276,28	49,20	407,22	0,46
Capital suscrito o Patrimonio y reservas.....	89.277,88	46,92	89.921,62	49,90	-643,74	-0,72
Reservas en sociedades consolidadas por integración global o proporcional.....	-	-	-	-	-	-
Reservas en sociedades puestas en equivalencia.....	-1,59	-	-	-	-1,59	-
Diferencias de conversión.....	-	-	-	-	-	-
Pérdidas y ganancias atribuible a la sociedad dominante.....	407,21	0,22	-645,34	-0,35	1.052,55	163,10
1. Pérdidas y ganancias consolidadas.....	407,21	0,22	-645,34	-0,35	1.052,55	163,10
2. Pérdidas y ganancias atribuibles a socios externos (a deducir)	-	-	-	-	-	-
Socios externos.....	294,78	0,16	294,78	0,16	-	-
Diferencia negativa de consolidación.....	-	-	-	-	-	-
Ingresos a distribuir en varios ejercicios.....	49.383,92	26,08	47.492,73	26,17	1.891,19	3,98
Provisiones para riesgos y gastos.....	10.697,90	5,65	12.897,91	7,11	-2.200,01	-17,06
Acreeedores a largo plazo.....	2.730,41	1,44	-	-	2.730,41	-
Acreeedores a corto plazo.....	36.558,19	19,31	31.502,00	17,36	5.056,19	16,05
Provisiones para riesgos y gastos a corto plazo.....	-	-	-	-	-	-
Total Pasivo.....	189.348,70	100,00	181.463,70	100,00	7.885,00	4,35

Cuenta de pérdidas y ganancias consolidada

GRUPO AUTORIDAD PORTUARIA DE MÁLAGA

Concepto	2007		2006		Variación	
	Miles de euros	Porcentaje	Miles de euros	Porcentaje	Absoluta	Porcentual
Ingresos de explotación.....	28.716,33	100,00	25.563,31	100,00	3.153,02	12,33
Importe neto de la cifra de negocios.....	28.585,36	99,54	25.512,80	99,80	3.072,56	12,04
+ Otros ingresos de explotación.....	130,97	0,46	50,51	0,20	80,46	159,30
Gastos de explotación.....	30.591,39	106,53	27.329,47	106,91	3.261,92	11,94
- Aprovisionamientos.....	-	-	-	-	-	-
- Gastos de personal.....	19.397,56	67,55	16.918,76	66,18	2.478,80	14,65
- Dotaciones para amortizaciones de inmovilizado.....	5.910,94	20,58	5.670,59	22,18	240,35	4,24
± Variación provisiones de tráfico e insolvencias de crédito.....	-14,01	-0,04	112,90	0,44	-126,91	-112,41
+ Otros gastos de explotación.....	5.296,90	18,45	4.627,22	18,10	669,68	14,47
Resultado de explotación.....	-1.875,06	-6,52	-1.766,16	-6,90	-108,90	-6,17
+ Ingresos financieros.....	84,08	0,29	70,58	0,28	13,50	19,13
- Gastos financieros y asimilados.....	598,90	2,09	428,98	1,68	169,92	39,61
Resultados financieros.....	-514,82	-1,79	-358,40	-1,40	-156,42	-43,64
± Participación en resultado de sociedades puestas en equivalencia.....	-6,94	-0,02	-0,62	-	-6,32	-1.019,35
- Amortización del fondo de comercio de consolidación.....	-	-	-	-	-	-
+ Reversión diferencias negativas de consolidación.....	-	-	-	-	-	-
Resultado actividades ordinarias.....	-2.396,82	-8,34	-2.125,18	-8,31	-271,64	-12,78
+ Ingresos extraordinarios.....	1.620,10	5,64	1.890,78	7,40	-270,68	-14,32
- Gastos extraordinarios.....	1.027,07	3,58	2.735,94	10,70	-1.708,87	-62,46
± Resultados en enajenación sociedades integración global o proporcional.....	-	-	-	-	-	-
± Resultados enajenación sociedades puestas en equivalencia..	-	-	-	-	-	-
Resultados extraordinarios.....	593,03	2,07	-845,16	-3,30	1.438,19	170,17
Resultado consolidado antes de impuestos.....	-1.803,79	-6,28	-2.970,34	-11,61	1.166,55	39,27
± Fondo de contribución aportado/recibido.....	-2.211,00	7,70	-2.325,00	9,09	114,00	4,90
± Impuesto sobre beneficios.....	-	-	-	-	-	-
Resultado consolidado del ejercicio.....	407,21	1,42	-645,34	-2,52	1.052,55	163,10
± Resultado atribuido a socios externos.....	-	-	-	-	-	-
Resultado del ejercicio atribuido a la sociedad dominante.....	407,21	1,42	-645,34	-2,52	1.052,55	163,10

Cuadro de financiación

GRUPO AUTORIDAD PORTUARIA DE MÁLAGA

Aplicaciones	Miles de euros		Orígenes	Miles de euros	
	2007	2006		2007	2006
Recursos aplicados a las operaciones.....	-	-	Recursos procedentes de las operaciones.....	-	5.977,73
Atribuidos a la sociedad dominante.....	-	-	Atribuidos a la sociedad dominante.....	-	5.713,68
Atribuidos a socios externos.....	-	-	Atribuidos a socios externos.....	-	264,05
Gastos de establecimiento y formalización de deudas.....	-	-	Aportaciones de socios externos y de los socios de la sociedad dominante.....	-	-
Adquisiciones de inmovilizado o traspasos del corto plazo.....	16.619,64	9.382,28	Subvenciones de capital.....	-	2.957,99
Inmovilizaciones inmateriales.....	234,10	98,35	Deudas a largo plazo o traspasos del corto plazo.....	-	-
Inmovilizaciones materiales.....	16.312,45	9.038,81	Empréstitos y otros pasivos análogos.....	-	-
Inmovilizaciones financieras.....	73,09	245,12	De otras deudas.....	-	-
Adquisición de acciones de la sociedad dominante.....	-	-	Enajenación de inmovilizado.....	-	-
Deudores por operaciones de tráfico a largo plazo.....	-	-	Inmovilizaciones inmateriales.....	-	-
Reducciones de capital de la sociedad dominante.....	-	38,25	Inmovilizaciones materiales.....	-	-
Dividendos.....	-	-	Inmovilizaciones financieras.....	-	-
De la sociedad dominante.....	-	-	Enajenación de acciones de la sociedad dominante.....	-	38,25
De las sociedades del grupo atribuidos a socios externos.....	-	-	Enajenación parcial de participaciones en sociedades consolidadas.....	-	-
Adquisición de participaciones adicionales en sociedades consolidadas.....	-	-	Recursos aplicados por enajenación de sociedades consolidadas.....	-	-
Recursos aplicados por adquisición de sociedades consolidadas.....	-	-	Cancelación anticipada o traspaso a corto plazo de inmovilizaciones financieras.....	-	-
Cancelación o traspaso a corto plazo de deudas a largo plazo.....	-	3.227,50	Cancelación anticipada o traspaso a corto plazo de deudores por operaciones de tráfico a largo plazo.....	-	-
Provisiones para riesgos y gastos.....	-	149,98	Otros.....	9.122,56	2.636,00
Otras.....	311,00	311,00			
Total Aplicaciones.....	16.930,64	13.109,01	Total Orígenes.....	9.122,56	11.609,97
Aumento de capital circulante.....	-	-	Disminución del capital circulante.....	7.808,08	1.499,04

Variación del capital circulante

GRUPO AUTORIDAD PORTUARIA DE MÁLAGA

miles de euros

Concepto	Aumentos		Disminuciones	
	2007	2006	2007	2006
Accionistas por desembolsos exigidos.....	-	-	-	-
Existencias.....	12,79	7,17	-	-
Deudores.....	-	2.683,35	3.353,06	-
Acreedores y provisiones para riesgos y gastos a corto plazo.....	-	-	5.056,19	4.016,29
Inversiones financieras temporales.....	-	-	-	-
Acciones de la sociedad dominante.....	-	-	-	-
Tesorería.....	606,48	-	-	202,47
Ajustes por periodificación.....	-	29,20	18,10	-
Total.....	619,27	2.719,72	8.427,35	4.218,76
Variación del capital circulante.....	-	-	7.808,08	1.499,04



**GRUPO AUTORIDAD
PORTUARIA DE PASAJES**

SOCIEDADES INCLUIDAS EN EL PERÍMETRO DE CONSOLIDACIÓN 2007 Y 2006

GRUPO AUTORIDAD PORTUARIA DE PASAJES

INTEGRACIÓN GLOBAL

AUTORIDAD PORTUARIA DE PASAJES

SOCIEDAD ESTATAL DE ESTIBA Y DESESTIBA DEL PUERTO DE PASAJES, S.A.

Balance consolidado

GRUPO AUTORIDAD PORTUARIA DE PASAJES

Activo	2007		2006		Variación	
	Miles de euros	Porcentaje	Miles de euros	Porcentaje	Absoluta	Porcentual
Accionistas (socios) por desembolsos no exigidos.....	-	-	-	-	-	-
Inmovilizado.....	119.719,94	87,18	121.102,61	87,42	-1.382,67	-1,14
Gastos de establecimiento.....	-	-	-	-	-	-
Inmovilizaciones inmateriales.....	552,84	0,40	368,01	0,27	184,83	50,22
Inmovilizaciones materiales.....	118.250,56	86,11	119.770,38	86,45	-1.519,82	-1,27
Inmovilizaciones financieras.....	916,54	0,67	964,22	0,70	-47,68	-4,94
Deudores por operaciones de tráfico a largo plazo.....	-	-	-	-	-	-
Fondo de comercio de consolidación.....	-	-	-	-	-	-
Gastos a distribuir en varios ejercicios.....	-	-	-	-	-	-
Activo circulante.....	17.606,86	12,82	17.420,64	12,58	186,22	1,07
Accionistas por desembolsos exigidos.....	-	-	-	-	-	-
Existencias.....	55,96	0,04	51,56	0,04	4,40	8,53
Deudores.....	3.399,53	2,48	4.893,91	3,53	-1.494,38	-30,54
Inversiones financieras temporales.....	12.732,93	9,27	11.285,35	8,15	1.447,58	12,83
Tesorería.....	1.387,26	1,01	1.156,76	0,84	230,50	19,93
Ajustes por periodificación.....	31,18	0,02	33,06	0,02	-1,88	-5,69
Total Activo.....	137.326,80	100,00	138.523,25	100,00	-1.196,45	-0,86

Pasivo	2007		2006		Variación	
	Miles de euros	Porcentaje	Miles de euros	Porcentaje	Absoluta	Porcentual
Fondos propios.....	118.412,37	86,24	117.029,87	84,48	1.382,50	1,18
Capital suscrito o Patrimonio y reservas.....	117.502,86	84,92	118.074,74	85,98	-571,88	-0,48
Reservas en sociedades consolidadas por integración global o proporcional.....	-	-	-	-	-	-
Reservas en sociedades puestas en equivalencia.....	-	-	-	-	-	-
Diferencias de conversión.....	-	-	-	-	-	-
Pérdidas y ganancias atribuible a la sociedad dominante.....	909,51	0,66	-1.044,87	-0,75	1.954,38	187,05
1. Pérdidas y ganancias consolidadas.....	909,51	0,66	-1.044,87	-0,75	1.954,38	187,05
2. Pérdidas y ganancias atribuibles a socios externos (a deducir)	-	-	-	-	-	-
Socios externos.....	86,55	0,06	86,55	0,06	-	-
Diferencia negativa de consolidación.....	-	-	-	-	-	-
Ingresos a distribuir en varios ejercicios.....	15.277,36	11,12	16.091,79	11,62	-814,43	-5,06
Provisiones para riesgos y gastos.....	732,79	0,53	1.605,09	1,16	-872,30	-54,35
Acreeedores a largo plazo.....	713,67	0,52	680,64	0,49	33,03	4,85
Acreeedores a corto plazo.....	2.104,06	1,53	3.029,31	2,19	-925,25	-30,54
Provisiones para riesgos y gastos a corto plazo.....	-	-	-	-	-	-
Total Pasivo.....	137.326,80	100,00	138.523,25	100,00	-1.196,45	-0,86

Cuenta de pérdidas y ganancias consolidada

GRUPO AUTORIDAD PORTUARIA DE PASAJES

Concepto	2007		2006		Variación	
	Miles de euros	Porcentaje	Miles de euros	Porcentaje	Absoluta	Porcentual
Ingresos de explotación.....	20.271,28	100,00	20.045,20	100,00	226,08	1,13
Importe neto de la cifra de negocios.....	20.153,69	99,42	19.940,61	99,48	213,08	1,07
+ Otros ingresos de explotación.....	117,59	0,58	104,59	0,52	13,00	12,43
Gastos de explotación.....	20.451,05	100,89	21.295,24	106,24	-844,19	-3,96
- Aprovisionamientos.....	-	-	-	-	-	-
- Gastos de personal.....	12.701,95	62,66	13.495,13	67,32	-793,18	-5,88
- Dotaciones para amortizaciones de inmovilizado.....	3.867,80	19,08	3.816,89	19,04	50,91	1,33
± Variación provisiones de tráfico e insolvencias de crédito.....	10,08	0,05	0,76	-	9,32	1.226,32
+ Otros gastos de explotación.....	3.871,22	19,10	3.982,46	19,87	-111,24	-2,79
Resultado de explotación.....	-179,77	-0,88	-1.250,04	-6,23	1.070,27	85,62
+ Ingresos financieros.....	554,01	2,73	391,46	1,95	162,55	41,52
- Gastos financieros y asimilados.....	118,77	0,59	118,33	0,59	0,44	0,37
Resultados financieros.....	435,24	2,15	273,13	1,36	162,11	59,35
± Participación en resultado de sociedades puestas en equivalencia.....	-	-	-	-	-	-
- Amortización del fondo de comercio de consolidación.....	-	-	-	-	-	-
+ Reversión diferencias negativas de consolidación.....	-	-	-	-	-	-
Resultado actividades ordinarias.....	255,47	1,26	-976,91	-4,87	1.232,38	126,15
+ Ingresos extraordinarios.....	1.752,98	8,65	1.194,45	5,96	558,53	46,76
- Gastos extraordinarios.....	1.093,94	5,40	2.553,24	12,74	-1.459,30	-57,15
± Resultados en enajenación sociedades integración global o proporcional.....	-	-	-	-	-	-
± Resultados enajenación sociedades puestas en equivalencia..	-	-	-	-	-	-
Resultados extraordinarios.....	659,04	3,25	-1.358,79	-6,77	2.017,83	148,50
Resultado consolidado antes de impuestos.....	914,51	4,51	-2.335,70	-11,65	3.250,21	139,15
± Fondo de contribución aportado/recibido.....	5,00	-0,02	-1.290,83	6,44	1.295,83	100,39
± Impuesto sobre beneficios.....	-	-	-	-	-	-
Resultado consolidado del ejercicio.....	909,51	4,49	-1.044,87	-5,21	1.954,38	187,05
± Resultado atribuido a socios externos.....	-	-	-	-	-	-
Resultado del ejercicio atribuido a la sociedad dominante.....	909,51	4,49	-1.044,87	-5,21	1.954,38	187,05

Cuadro de financiación

GRUPO AUTORIDAD PORTUARIA DE PASAJES

Aplicaciones	Miles de euros		Orígenes	Miles de euros	
	2007	2006		2007	2006
Recursos aplicados a las operaciones.....	-	-	Recursos procedentes de las operaciones.....	4.045,74	2.430,84
Atribuidos a la sociedad dominante.....	-	-	Atribuidos a la sociedad dominante.....	4.037,80	2.425,06
Atribuidos a socios externos.....	-	-	Atribuidos a socios externos.....	7,94	5,78
Gastos de establecimiento y formalización de deudas.....	-	-	Aportaciones de socios externos y de los socios de la sociedad dominante.....	-	-
Adquisiciones de inmovilizado o traspasos del corto plazo.....	2.088,03	5.517,60	Subvenciones de capital.....	-	2.114,40
Inmovilizaciones inmateriales.....	204,81	161,07	Deudas a largo plazo o traspasos del corto plazo.....	126,75	46,32
Inmovilizaciones materiales.....	1.817,20	5.281,55	Empréstitos y otros pasivos análogos.....	-	-
Inmovilizaciones financieras.....	66,02	74,98	De otras deudas.....	126,75	46,32
Adquisición de acciones de la sociedad dominante.....	-	-	Enajenación de inmovilizado.....	4,18	6,42
Deudores por operaciones de tráfico a largo plazo.....	-	-	Inmovilizaciones inmateriales.....	-	-
Reducciones de capital de la sociedad dominante.....	-	-	Inmovilizaciones materiales.....	4,18	6,42
Dividendos.....	-	-	Inmovilizaciones financieras.....	-	-
De la sociedad dominante.....	-	-	Enajenación de acciones de la sociedad dominante.....	-	-
De las sociedades del grupo atribuidos a socios externos.....	-	-	Enajenación parcial de participaciones en sociedades consolidadas.....	-	-
Adquisición de participaciones adicionales en sociedades consolidadas.....	-	-	Recursos aplicados por enajenación de sociedades consolidadas.....	-	-
Recursos aplicados por adquisición de sociedades consolidadas.....	-	-	Cancelación anticipada o traspaso a corto plazo de inmovilizaciones financieras.....	113,70	138,26
Cancelación o traspaso a corto plazo de deudas a largo plazo.....	93,72	80,68	Cancelación anticipada o traspaso a corto plazo de deudores por operaciones de tráfico a largo plazo.....	-	-
Provisiones para riesgos y gastos.....	992,15	1.531,86	Otros.....	723,33	1.339,27
Otras.....	728,33	30,00			
Total Aplicaciones.....	3.902,23	7.160,14	Total Orígenes.....	5.013,70	6.075,51
Aumento de capital circulante.....	1.111,47	-	Disminución del capital circulante.....	-	1.084,63

Variación del capital circulante

GRUPO AUTORIDAD PORTUARIA DE PASAJES

miles de euros

Concepto	Aumentos		Disminuciones	
	2007	2006	2007	2006
Accionistas por desembolsos exigidos.....	-	-	-	-
Existencias.....	4,40	-	-	11,10
Deudores.....	-	-	1.499,73	263,92
Acreedores y provisiones para riesgos y gastos a corto plazo.....	930,60	427,46	-	-
Inversiones financieras temporales.....	1.447,58	-	-	1.467,25
Acciones de la sociedad dominante.....	-	-	-	-
Tesorería.....	230,50	248,56	-	-
Ajustes por periodificación.....	-	-	1,88	18,38
Total.....	2.613,08	676,02	1.501,61	1.760,65
Variación del capital circulante.....	1.111,47	-	-	1.084,63



**GRUPO AUTORIDAD PORTUARIA
DE SANTA CRUZ DE TENERIFE**

SOCIEDADES INCLUIDAS EN EL PERÍMETRO DE CONSOLIDACIÓN 2007 Y 2006

GRUPO A.P. DE SANTA CRUZ DE TENERIFE

INTEGRACIÓN GLOBAL

AUTORIDAD PORTUARIA DE SANTA CRUZ DE TENERIFE

SOCIEDAD ESTATAL DE ESTIBA Y DESESTIBA DEL PUERTO DE SAN SEBASTIAN DE LA GOMERA, S.A.

SOCIEDAD ESTATAL DE ESTIBA Y DESESTIBA DEL PUERTO DE SANTA CRUZ DE LA PALMA, S.A.

SOCIEDAD ESTATAL DE ESTIBA Y DESESTIBA DEL PUERTO DE SANTA CRUZ DE TENERIFE, S.A.

PUESTA EN EQUIVALENCIA

PARQUE MARITIMO DE SANTA CRUZ DE TENERIFE

SOCIEDAD DE FOMENTO E INVERSIONES DE TENERIFE,S.A.

SOCIEDAD ESTATAL DE ESTIBA Y DESESTIBA DEL PUERTO LA ESTACA DE EL HIERRO, S.A.

Balance consolidado

GRUPO AUTORIDAD PORTUARIA DE SANTA CRUZ DE TENERIFE

Activo	2007		2006		Variación	
	Miles de euros	Porcentaje	Miles de euros	Porcentaje	Absoluta	Porcentual
Accionistas (socios) por desembolsos no exigidos.....	-	-	-	-	-	-
Inmovilizado.....	437.866,16	92,71	421.009,10	92,70	16.857,06	4,00
Gastos de establecimiento.....	-	-	-	-	-	-
Inmovilizaciones inmateriales.....	1.540,08	0,33	1.220,40	0,27	319,68	26,19
Inmovilizaciones materiales.....	434.932,30	92,08	418.719,40	92,19	16.212,90	3,87
Inmovilizaciones financieras.....	1.393,78	0,30	1.069,30	0,24	324,48	30,35
Deudores por operaciones de tráfico a largo plazo.....	-	-	-	-	-	-
Fondo de comercio de consolidación.....	241,93	0,05	321,43	0,07	-79,50	-24,73
Gastos a distribuir en varios ejercicios.....	1.267,20	0,27	0,08	-	1.267,12	1.583.900,00
Activo circulante.....	32.919,23	6,97	32.814,08	7,23	105,15	0,32
Accionistas por desembolsos exigidos.....	-	-	-	-	-	-
Existencias.....	365,48	0,08	219,07	0,05	146,41	66,83
Deudores.....	26.676,73	5,64	26.855,26	5,92	-178,53	-0,66
Inversiones financieras temporales.....	3.343,62	0,71	3.354,89	0,74	-11,27	-0,34
Tesorería.....	2.068,60	0,44	2.329,25	0,51	-260,65	-11,19
Ajustes por periodificación.....	464,80	0,10	55,61	0,01	409,19	735,82
Total Activo.....	472.294,52	100,00	454.144,69	100,00	18.149,83	4,00

Pasivo	2007		2006		Variación	
	Miles de euros	Porcentaje	Miles de euros	Porcentaje	Absoluta	Porcentual
Fondos propios.....	341.130,61	72,23	338.948,96	74,64	2.181,65	0,64
Capital suscrito o Patrimonio y reservas.....	338.055,56	71,13	337.432,19	74,16	623,37	0,18
Reservas en sociedades consolidadas por integración global o proporcional.....	-	-	-	-	-	-
Reservas en sociedades puestas en equivalencia.....	934,99	0,20	893,40	0,20	41,59	4,66
Diferencias de conversión.....	-	-	-	-	-	-
Pérdidas y ganancias atribuible a la sociedad dominante.....	2.140,06	0,45	623,37	0,14	1.516,69	243,30
1. Pérdidas y ganancias consolidadas.....	2.140,06	0,45	623,37	0,14	1.516,69	243,30
2. Pérdidas y ganancias atribuibles a socios externos (a deducir)	-	-	-	-	-	-
Socios externos.....	189,39	0,04	189,39	0,04	-	-
Diferencia negativa de consolidación.....	-	-	-	-	-	-
Ingresos a distribuir en varios ejercicios.....	80.605,74	17,07	77.839,18	17,14	2.766,56	3,55
Provisiones para riesgos y gastos.....	1.506,80	0,32	1.506,80	0,33	-	-
Acreeedores a largo plazo.....	18.000,00	3,81	-	-	18.000,00	-
Acreeedores a corto plazo.....	30.861,98	6,53	35.660,36	7,85	-4.798,38	-13,46
Provisiones para riesgos y gastos a corto plazo.....	-	-	-	-	-	-
Total Pasivo.....	472.294,52	100,00	454.144,69	100,00	18.149,83	4,00

Cuenta de pérdidas y ganancias consolidada

GRUPO AUTORIDAD PORTUARIA DE SANTA CRUZ DE TENERIFE

Concepto	2007		2006		Variación	
	Miles de euros	Porcentaje	Miles de euros	Porcentaje	Absoluta	Porcentual
Ingresos de explotación.....	51.553,70	100,00	49.555,66	100,00	1.998,04	4,03
Importe neto de la cifra de negocios.....	50.906,34	98,74	49.290,87	99,47	1.615,47	3,28
+ Otros ingresos de explotación.....	647,36	1,26	264,79	0,53	382,57	144,48
Gastos de explotación.....	52.718,23	102,26	49.849,75	100,59	2.868,48	5,75
- Aprovisionamientos.....	-	-	-	-	-	-
- Gastos de personal.....	23.839,73	46,24	23.064,73	46,54	775,00	3,36
- Dotaciones para amortizaciones de inmovilizado.....	14.974,59	29,05	14.193,17	28,64	781,42	5,51
± Variación provisiones de tráfico e insolvencias de crédito.....	1.066,35	2,07	281,03	0,57	785,32	279,44
+ Otros gastos de explotación.....	12.837,56	24,90	12.310,82	24,84	526,74	4,28
Resultado de explotación.....	-1.164,53	-2,25	-294,09	-0,59	-870,44	-295,98
+ Ingresos financieros.....	141,09	0,27	67,35	0,14	73,74	109,49
- Gastos financieros y asimilados.....	1.117,06	2,17	324,38	0,65	792,68	244,37
Resultados financieros.....	-975,97	-1,89	-257,03	-0,51	-718,94	-279,71
± Participación en resultado de sociedades puestas en equivalencia.....	222,43	0,43	-	-	222,43	-
- Amortización del fondo de comercio de consolidación.....	80,64	0,16	-	-	80,64	-
+ Reversión diferencias negativas de consolidación.....	-	-	-	-	-	-
Resultado actividades ordinarias.....	-1.998,71	-3,87	-551,12	-1,11	-1.447,59	-262,66
+ Ingresos extraordinarios.....	5.169,10	10,03	3.469,88	7,00	1.699,22	48,97
- Gastos extraordinarios.....	714,33	1,39	1.937,39	3,91	-1.223,06	-63,13
± Resultados en enajenación sociedades integración global o proporcional.....	-	-	-	-	-	-
± Resultados enajenación sociedades puestas en equivalencia..	-	-	-	-	-	-
Resultados extraordinarios.....	4.454,77	8,64	1.532,49	3,09	2.922,28	190,69
Resultado consolidado antes de impuestos.....	2.456,06	4,76	981,37	1,98	1.474,69	150,27
± Fondo de contribución aportado/recibido.....	316,00	-0,61	358,00	-0,72	-42,00	-11,73
± Impuesto sobre beneficios.....	-	-	-	-	-	-
Resultado consolidado del ejercicio.....	2.140,06	4,15	623,37	1,26	1.516,69	243,30
± Resultado atribuido a socios externos.....	-	-	-	-	-	-
Resultado del ejercicio atribuido a la sociedad dominante.....	2.140,06	4,15	623,37	1,26	1.516,69	243,30



**GRUPO AUTORIDAD
PORTUARIA DE SEVILLA**

INTEGRACIÓN GLOBAL

AUTORIDAD PORTUARIA DE SEVILLA

SOCIEDAD ESTATAL DE ESTIBA Y DESESTIBA DEL PUERTO DE SEVILLA, S.A.

Activo	2007	
	Miles de euros	Porcentaje
Accionistas (socios) por desembolsos no exigidos.....	-	-
Inmovilizado.....	339.128,54	87,35
Gastos de establecimiento.....	-	-
Inmovilizaciones inmateriales.....	227,03	0,06
Inmovilizaciones materiales.....	337.299,64	86,88
Inmovilizaciones financieras.....	1.540,28	0,40
Deudores por operaciones de tráfico a largo plazo.....	61,59	0,02
Fondo de comercio de consolidación.....	-	-
Gastos a distribuir en varios ejercicios.....	-	-
Activo circulante.....	49.109,79	12,65
Accionistas por desembolsos exigidos.....	-	-
Existencias.....	-	-
Deudores.....	17.976,16	4,63
Inversiones financieras temporales.....	109,52	0,03
Tesorería.....	31.013,26	7,99
Ajustes por periodificación.....	10,85	-
Total Activo.....	388.238,33	100,00

Pasivo	2007	
	Miles de euros	Porcentaje
Fondos propios.....	298.487,77	76,88
Capital suscrito o Patrimonio y reservas.....	294.149,17	75,77
Reservas en sociedades consolidadas por integración global o proporcional.....	-	-
Reservas en sociedades puestas en equivalencia.....	-	-
Diferencias de conversión.....	-	-
Pérdidas y ganancias atribuible a la sociedad dominante.....	4.338,60	1,12
1. Pérdidas y ganancias consolidadas.....	4.338,60	1,12
2. Pérdidas y ganancias atribuibles a socios externos (a deducir).....	-	-
Socios externos.....	-	-
Diferencia negativa de consolidación.....	-	-
Ingresos a distribuir en varios ejercicios.....	30.635,35	7,89
Provisiones para riesgos y gastos.....	4.830,12	1,24
Acreeedores a largo plazo.....	29.411,04	7,58
Acreeedores a corto plazo.....	24.874,05	6,41
Provisiones para riesgos y gastos a corto plazo.....	-	-
Total Pasivo.....	388.238,33	100,00

Nota: el Grupo no consolidó en el ejercicio 2004

Concepto	2007	
	Miles de euros	Porcentaje
Ingresos de explotación.....	25.355,85	100,00
Importe neto de la cifra de negocios.....	24.032,13	94,78
+ Otros ingresos de explotación.....	1.323,72	5,22
Gastos de explotación.....	22.620,04	89,21
- Aprovisionamientos.....	-	-
- Gastos de personal.....	10.362,89	40,87
- Dotaciones para amortizaciones de inmovilizado.....	4.740,72	18,70
± Variación provisiones de tráfico e insolvencias de crédito.....	41,39	0,16
+ Otros gastos de explotación.....	7.475,04	29,48
Resultado de explotación.....	2.735,81	10,79
+ Ingresos financieros.....	1.508,80	5,95
- Gastos financieros y asimilados.....	28,10	0,11
Resultados financieros.....	1.480,70	5,84
± Participación resultados de sociedades puestas en equivalencia.....	-	-
- Amortización del fondo de comercio de consolidación.....	-	-
+ Reversión diferencias negativas de consolidación.....	-	-
Resultado actividades ordinarias.....	4.216,51	16,63
+ Ingresos extraordinarios.....	837,62	3,30
- Gastos extraordinarios.....	410,53	1,62
± Resultados en enajenación sociedades integración global o proporcional.....	-	-
± Resultados enajenación sociedades puestas en equivalencia.....	-	-
Resultados extraordinarios.....	427,09	1,68
Resultado consolidado antes de impuestos.....	4.643,60	18,31
± Fondo de contribución aportado/recibido.....	305,00	-1,20
± Impuesto sobre beneficios.....	-	-
Resultado consolidado del ejercicio.....	4.338,60	17,11
± Resultado atribuido a socios externos.....	-	-
Resultado del ejercicio atribuido a la sociedad dominante.....	4.338,60	17,11

Cuadro de financiación

GRUPO AUTORIDAD PORTUARIA DE SEVILLA

Miles de euros

Aplicaciones	2007	Orígenes	2007
Recursos aplicados a las operaciones.....	-	Recursos procedentes de las operaciones.....	9.313,67
Atribuidos a la sociedad dominante.....	-	Atribuidos a la sociedad dominante.....	9.313,67
Atribuidos a socios externos.....	-	Atribuidos a socios externos.....	-
Gastos de establecimiento y formalización de deudas.....	-	Aportaciones de socios externos y de los socios de la sociedad dominante.....	396,13
Adquisiciones de inmovilizado o traspasos del corto plazo.....	34.987,50	Subvenciones de capital.....	12.662,02
Inmovilizaciones inmateriales.....	74,83	Deudas a largo plazo o traspasos del corto plazo.....	29.185,14
Inmovilizaciones materiales.....	34.612,40	Empréstitos y otros pasivos análogos.....	-
Inmovilizaciones financieras.....	300,27	De otras deudas.....	29.185,14
Adquisición de acciones de la sociedad dominante.....	-	Enajenación de inmovilizado.....	-86,23
Deudores por operaciones de tráfico a largo plazo.....	-	Inmovilizaciones inmateriales.....	-
Reducciones de capital de la sociedad dominante.....	-	Inmovilizaciones materiales.....	-86,23
Dividendos.....	-	Inmovilizaciones financieras.....	-
De la sociedad dominante.....	-	Enajenación de acciones de la sociedad dominante.....	-
De las sociedades del grupo atribuidos a socios externos.....	-	Enajenación parcial de participaciones en sociedades consolidadas.....	-
Adquisición de participaciones adicionales en sociedades consolidadas.....	-	Recursos aplicados por enajenación de sociedades consolidadas.....	-
Recursos aplicados por adquisición de sociedades consolidadas	-	Cancelación anticipada o traspaso a corto plazo de inmovilizaciones financieras.....	-
Cancelación o traspaso a corto plazo de deudas a largo plazo...	53,15	Cancelación anticipada o traspaso a corto plazo de deudores por operaciones de tráfico a largo plazo.....	-
Provisiones para riesgos y gastos.....	3,15	Otros.....	388,00
Otras.....	693,00		
Total Aplicaciones.....	35.736,80	Total orígenes.....	51.858,73
Aumento de capital circulante.....	16.121,93	Disminución del capital circulante.....	-

Variación del capital circulante

GRUPO AUTORIDAD PORTUARIA DE SEVILLA

miles de euros

Concepto	2007	
	Aumentos	Disminuciones
Accionistas por desembolsos exigidos.....	-	-
Existencias.....	-	-
Deudores.....	1.718,59	-
Acreedores y provisiones para riesgos y gastos a corto plazo.....	-	8.950,96
Inversiones financieras temporales.....	103,41	-
Acciones de la sociedad dominante.....	-	-
Tesorería.....	23.252,95	-
Ajustes por periodificación.....	-	2,06
Total.....	25.074,95	8.953,02
Variación del capital circulante.....	16.121,93	-



**GRUPO AUTORIDAD
PORTUARIA DE TARRAGONA**

SOCIEDADES INCLUIDAS EN EL PERÍMETRO DE CONSOLIDACIÓN 2007

GRUPO AUTORIDAD PORTUARIA DE TARRAGONA

INTEGRACIÓN GLOBAL

AUTORIDAD PORTUARIA DE TARRAGONA

SOCIEDAD ESTATAL DE ESTIBA Y DESESTIBA DEL PUERTO DE TARRAGONA, S.A.

PUESTA EN EQUIVALENCIA

NAUTIC TARRAGONA, S.A.

SERVEI MANCOMUNAT DE PREVENCIÓ DEL PORT DE TARRAGONA, S.A.

SOCIEDADES INCLUIDAS EN EL PERÍMETRO DE CONSOLIDACIÓN 2006

GRUPO AUTORIDAD PORTUARIA DE TARRAGONA

INTEGRACIÓN GLOBAL

AUTORIDAD PORTUARIA DE TARRAGONA

SOCIEDAD ESTATAL DE ESTIBA Y DESESTIBA DEL PUERTO DE TARRAGONA, S.A.

PUESTA EN EQUIVALENCIA

SERVEI MANCOMUNAT DE PREVENCIÓ DEL PORT DE TARRAGONA, S.A.

SOCIEDADES EXCLUIDAS EN EL PERÍMETRO DE CONSOLIDACIÓN 2006

GRUPO AUTORIDAD PORTUARIA DE TARRAGONA

NAUTIC TARRAGONA, S.A.

Balance consolidado

GRUPO AUTORIDAD PORTUARIA DE TARRAGONA

Activo	2007		2006		Variación	
	Miles de euros	Porcentaje	Miles de euros	Porcentaje	Absoluta	Porcentual
Accionistas (socios) por desembolsos no exigidos.....	-	-	-	-	-	-
Inmovilizado.....	402.213,56	89,76	385.526,49	91,21	16.687,07	4,33
Gastos de establecimiento.....	-	-	-	-	-	-
Inmovilizaciones inmateriales.....	905,12	0,20	1.169,46	0,28	-264,34	-22,60
Inmovilizaciones materiales.....	396.305,10	88,44	383.293,34	90,68	13.011,76	3,39
Inmovilizaciones financieras.....	5.003,34	1,12	1.063,69	0,25	3.939,65	370,38
Deudores por operaciones de tráfico a largo plazo.....	-	-	-	-	-	-
Fondo de comercio de consolidación.....	-	-	-	-	-	-
Gastos a distribuir en varios ejercicios.....	-	-	-	-	-	-
Activo circulante.....	45.882,67	10,24	37.140,34	8,79	8.742,33	23,54
Accionistas por desembolsos exigidos.....	-	-	-	-	-	-
Existencias.....	8,77	-	75,78	0,02	-67,01	-88,43
Deudores.....	12.194,07	2,72	10.617,14	2,51	1.576,93	14,85
Inversiones financieras temporales.....	32.628,82	7,29	25.462,16	6,03	7.166,66	28,15
Tesorería.....	1.039,68	0,23	970,61	0,23	69,07	7,12
Ajustes por periodificación.....	11,33	-	14,65	-	-3,32	-22,66
Total Activo.....	448.096,23	100,00	422.666,83	100,00	25.429,40	6,02

Pasivo	2007		2006		Variación	
	Miles de euros	Porcentaje	Miles de euros	Porcentaje	Absoluta	Porcentual
Fondos propios.....	351.867,41	78,53	335.771,37	79,45	16.096,04	4,79
Capital suscrito o Patrimonio y reservas.....	335.771,36	71,35	319.908,87	71,95	15.862,49	4,96
Reservas en sociedades consolidadas por integración global o proporcional.....	-	-	-	-	-	-
Reservas en sociedades puestas en equivalencia.....	-	-	-	-	-	-
Diferencias de conversión.....	-	-	-	-	-	-
Pérdidas y ganancias atribuible a la sociedad dominante.....	16.096,05	3,59	15.862,50	3,75	233,55	1,47
1. Pérdidas y ganancias consolidadas.....	16.094,73	3,59	15.862,50	3,75	232,23	1,46
2. Pérdidas y ganancias atribuibles a socios externos (a deducir)	-1,32	-	-	-	-1,32	-
Socios externos.....	97,71	0,02	99,60	0,02	-1,89	-1,90
Diferencia negativa de consolidación.....	-	-	-	-	-	-
Ingresos a distribuir en varios ejercicios.....	50.289,88	11,22	46.840,28	11,08	3.449,60	7,36
Provisiones para riesgos y gastos.....	23.990,07	5,35	16.355,38	3,87	7.634,69	46,68
Acreeedores a largo plazo.....	176,80	0,04	163,50	0,04	13,30	8,13
Acreeedores a corto plazo.....	21.674,36	4,84	23.436,70	5,54	-1.762,34	-7,52
Provisiones para riesgos y gastos a corto plazo.....	-	-	-	-	-	-
Total Pasivo.....	448.096,23	100,00	422.666,83	100,00	25.429,40	6,02

Concepto	2007		2006		Variación	
	Miles de euros	Porcentaje	Miles de euros	Porcentaje	Absoluta	Porcentual
Ingresos de explotación.....	70.748,40	100,00	61.890,53	100,00	8.857,87	14,31
Importe neto de la cifra de negocios.....	70.549,89	99,72	61.778,11	99,82	8.771,78	14,20
+ Otros ingresos de explotación.....	198,51	0,28	112,42	0,18	86,09	76,58
Gastos de explotación.....	47.139,14	66,63	44.140,22	71,32	2.998,92	6,79
- Aprovisionamientos.....	-	-	-	-	-	-
- Gastos de personal.....	21.746,58	30,74	20.647,34	33,36	1.099,24	5,32
- Dotaciones para amortizaciones de inmovilizado.....	12.854,13	18,17	12.395,78	20,03	458,35	3,70
± Variación provisiones de tráfico e insolvencias de crédito.....	-134,24	-0,18	-111,97	-0,18	-22,27	-19,89
+ Otros gastos de explotación.....	12.672,67	17,91	11.209,07	18,11	1.463,60	13,06
Resultado de explotación.....	23.609,26	33,37	17.750,31	28,68	5.858,95	33,01
+ Ingresos financieros.....	1.039,54	1,47	294,75	0,48	744,79	252,69
- Gastos financieros y asimilados.....	3,43	-	37,02	0,06	-33,59	-90,73
Resultados financieros.....	1.036,11	1,46	257,73	0,42	778,38	302,01
± Participación en resultado de sociedades puestas en equivalencia.....	2,48	-	8,26	0,01	-5,78	-69,98
- Amortización del fondo de comercio de consolidación.....	-	-	-	-	-	-
+ Reversión diferencias negativas de consolidación.....	-	-	-	-	-	-
Resultado actividades ordinarias.....	24.647,85	34,84	18.016,30	29,11	6.631,55	36,81
+ Ingresos extraordinarios.....	1.584,38	2,24	1.678,24	2,71	-93,86	-5,59
- Gastos extraordinarios.....	8.490,50	12,00	29,64	0,05	8.460,86	28.545,41
± Resultados en enajenación sociedades integración global o proporcional.....	-	-	-2.111,40	-3,41	2.111,40	100,00
± Resultados enajenación sociedades puestas en equivalencia..	-	-	-	-	-	-
Resultados extraordinarios.....	-6.906,12	-9,76	-462,80	-0,74	-6.443,32	-1.392,25
Resultado consolidado antes de impuestos.....	17.741,73	25,08	17.553,50	28,36	188,23	1,07
± Fondo de contribución aportado/recibido.....	1.647,00	-2,33	1.691,00	-2,73	-44,00	-2,60
± Impuesto sobre beneficios.....	-	-	-	-	-	-
Resultado consolidado del ejercicio.....	16.094,73	22,75	15.862,50	25,63	232,23	1,46
± Resultado atribuido a socios externos.....	1,32	-	-	-	1,32	-
Resultado del ejercicio atribuido a la sociedad dominante.....	16.096,05	22,75	15.862,50	25,63	233,55	1,47



**GRUPO AUTORIDAD
PORTUARIA DE VALENCIA**

SOCIEDADES INCLUIDAS EN EL PERÍMETRO DE CONSOLIDACIÓN 2007 Y 2006

GRUPO AUTORIDAD PORTUARIA DE VALENCIA

INTEGRACIÓN GLOBAL

AUTORIDAD PORTUARIA DE VALENCIA

SOCIEDAD ESTATAL DE ESTIBA Y DESESTIBA DEL PUERTO DE GANDIA, S.A.

SOCIEDAD ESTATAL DE ESTIBA Y DESESTIBA DEL PUERTO DE SAGUNTO, S.A.

SOCIEDAD ESTATAL DE ESTIBA Y DESESTIBA DEL PUERTO DE VALENCIA, S.A.

VALENCIA PLATAFORMA INTERMODAL Y LOGISTICA, S.A.

PUESTA EN EQUIVALENCIA

A.E.I.E. EUROPHAR

INFOPORT VALENCIA, S.A.

Balance consolidado

GRUPO AUTORIDAD PORTUARIA DE VALENCIA

Activo	2007		2006		Variación	
	Miles de euros	Porcentaje	Miles de euros	Porcentaje	Absoluta	Porcentual
Accionistas (socios) por desembolsos no exigidos.....	-	-	-	-	-	-
Inmovilizado.....	1.028.842,29	92,17	918.047,61	85,57	110.794,68	12,07
Gastos de establecimiento.....	-	-	-	-	-	-
Inmovilizaciones inmateriales.....	10.121,65	0,91	10.149,18	0,95	-27,53	-0,27
Inmovilizaciones materiales.....	1.010.208,82	90,50	906.724,17	84,51	103.484,65	11,41
Inmovilizaciones financieras.....	8.511,82	0,76	1.174,26	0,11	7.337,56	624,87
Deudores por operaciones de tráfico a largo plazo.....	-	-	-	-	-	-
Fondo de comercio de consolidación.....	-	-	-	-	-	-
Gastos a distribuir en varios ejercicios.....	147,78	0,01	53,67	0,01	94,11	175,35
Activo circulante.....	87.341,12	7,82	154.732,53	14,42	-67.391,41	-43,55
Accionistas por desembolsos exigidos.....	-	-	-	-	-	-
Existencias.....	212,54	0,02	206,28	0,02	6,26	3,03
Deudores.....	44.419,51	3,97	51.259,83	4,78	-6.840,32	-13,34
Inversiones financieras temporales.....	35.703,61	3,20	97.154,64	9,05	-61.451,03	-63,25
Tesorería.....	6.716,72	0,60	5.668,20	0,53	1.048,52	18,50
Ajustes por periodificación.....	288,74	0,03	443,58	0,04	-154,84	-34,91
Total Activo.....	1.116.331,19	100,00	1.072.833,81	100,00	43.497,38	4,05

Pasivo	2007		2006		Variación	
	Miles de euros	Porcentaje	Miles de euros	Porcentaje	Absoluta	Porcentual
Fondos propios.....	620.662,42	55,60	599.147,04	55,85	21.515,38	3,59
Capital suscrito o Patrimonio y reservas.....	601.490,19	51,95	563.908,25	49,06	37.581,94	6,66
Reservas en sociedades consolidadas por integración global o proporcional.....	-2.385,76	-0,21	-2.309,04	-0,21	-76,72	-3,32
Reservas en sociedades puestas en equivalencia.....	42,61	-	30,22	-	12,39	41,00
Diferencias de conversión.....	-	-	-	-	-	-
Pérdidas y ganancias atribuible a la sociedad dominante.....	21.515,38	1,93	37.517,61	3,50	-16.002,23	-42,65
1. Pérdidas y ganancias consolidadas.....	21.527,42	1,93	37.506,26	3,50	-15.978,84	-42,60
2. Pérdidas y ganancias atribuibles a socios externos (a deducir)	12,04	-	-11,35	-	23,39	206,08
Socios externos.....	1.918,30	0,17	1.769,45	0,16	148,85	8,41
Diferencia negativa de consolidación.....	0,19	-	0,19	-	-	-
Ingresos a distribuir en varios ejercicios.....	162.535,37	14,56	148.009,43	13,80	14.525,94	9,81
Provisiones para riesgos y gastos.....	13.592,20	1,22	12.878,23	1,20	713,97	5,54
Acreeedores a largo plazo.....	264.700,01	23,71	218.617,50	20,38	46.082,51	21,08
Acreeedores a corto plazo.....	52.922,70	4,74	92.411,97	8,61	-39.489,27	-42,73
Provisiones para riesgos y gastos a corto plazo.....	-	-	-	-	-	-
Total Pasivo.....	1.116.331,19	100,00	1.072.833,81	100,00	43.497,38	4,05

Cuenta de pérdidas y ganancias consolidada

GRUPO AUTORIDAD PORTUARIA DE VALENCIA

Concepto	2007		2006		Variación	
	Miles de euros	Porcentaje	Miles de euros	Porcentaje	Absoluta	Porcentual
Ingresos de explotación.....	224.588,05	100,00	192.902,11	100,00	31.685,94	16,43
Importe neto de la cifra de negocios.....	219.307,19	97,65	183.354,67	95,05	35.952,52	19,61
+ Otros ingresos de explotación.....	5.280,86	2,35	9.547,44	4,95	-4.266,58	-44,69
Gastos de explotación.....	186.571,64	83,07	153.485,02	79,57	33.086,62	21,56
- Aprovisionamientos.....	-	-	-	-	-	-
- Gastos de personal.....	129.789,23	57,79	105.667,28	54,78	24.121,95	22,83
- Dotaciones para amortizaciones de inmovilizado.....	29.147,57	12,98	23.839,77	12,36	5.307,80	22,26
± Variación provisiones de tráfico e insolvencias de crédito.....	103,97	0,05	167,95	0,09	-63,98	-38,09
+ Otros gastos de explotación.....	27.530,87	12,26	23.810,02	12,34	3.720,85	15,63
Resultado de explotación.....	38.016,41	16,93	39.417,09	20,43	-1.400,68	-3,55
+ Ingresos financieros.....	2.333,66	1,04	2.252,07	1,17	81,59	3,62
- Gastos financieros y asimilados.....	10.674,39	4,75	4.199,10	2,18	6.475,29	154,21
Resultados financieros.....	-8.340,73	-3,71	-1.947,03	-1,00	-6.393,70	-328,38
± Participación en resultado de sociedades puestas en equivalencia.....	54,43	0,02	25,89	0,01	28,54	110,24
- Amortización del fondo de comercio de consolidación.....	-	-	-	-	-	-
+ Reversión diferencias negativas de consolidación.....	-	-	-	-	-	-
Resultado actividades ordinarias.....	29.730,11	13,24	37.495,95	19,44	-7.765,84	-20,71
+ Ingresos extraordinarios.....	3.623,05	1,61	8.501,73	4,41	-4.878,68	-57,38
- Gastos extraordinarios.....	7.353,96	3,27	3.164,89	1,64	4.189,07	132,36
± Resultados en enajenación sociedades integración global o proporcional.....	-	-	-	-	-	-
± Resultados enajenación sociedades puestas en equivalencia..	-	-	-	-	-	-
Resultados extraordinarios.....	-3.730,91	-1,66	5.336,84	2,77	-9.067,75	-169,91
Resultado consolidado antes de impuestos.....	25.999,20	11,58	42.832,79	22,20	-16.833,59	-39,30
± Fondo de contribución aportado/recibido.....	3.750,00	-1,67	2.884,00	-1,50	866,00	30,03
± Impuesto sobre beneficios.....	-721,78	-0,32	-2.442,53	-1,26	1.720,75	70,45
Resultado consolidado del ejercicio.....	21.527,42	9,58	37.506,26	19,44	-15.978,84	-42,60
± Resultado atribuido a socios externos.....	-12,04	-	11,35	0,01	-23,39	-206,08
Resultado del ejercicio atribuido a la sociedad dominante.....	21.515,38	9,58	37.517,61	19,45	-16.002,23	-42,65

Cuadro de financiación

GRUPO AUTORIDAD PORTUARIA DE VALENCIA

Aplicaciones	Miles de euros		Orígenes	Miles de euros	
	2007	2006		2007	2006
Recursos aplicados a las operaciones.....	-	-	Recursos procedentes de las operaciones.....	55.840,51	58.245,11
Atribuidos a la sociedad dominante.....	-	-	Atribuidos a la sociedad dominante.....	55.828,47	58.195,75
Atribuidos a socios externos.....	-	-	Atribuidos a socios externos.....	12,04	49,36
Gastos de establecimiento y formalización de deudas.....	100,00	30,00	Aportaciones de socios externos y de los socios de la sociedad dominante.....	148,86	-
Adquisiciones de inmovilizado o traspasos del corto plazo.....	151.098,43	184.977,69	Subvenciones de capital.....	6.328,79	7.816,21
Inmovilizaciones inmateriales.....	2.498,50	3.116,94	Deudas a largo plazo o traspasos del corto plazo.....	50.000,00	120.005,20
Inmovilizaciones materiales.....	141.116,13	181.625,70	Empréstitos y otros pasivos análogos.....	-	-
Inmovilizaciones financieras.....	7.483,80	235,05	De otras deudas.....	50.000,00	120.005,20
Adquisición de acciones de la sociedad dominante.....	-	-	Enajenación de inmovilizado.....	456,57	5.996,18
Deudores por operaciones de tráfico a largo plazo.....	-	-	Inmovilizaciones inmateriales.....	-	-
Reducciones de capital de la sociedad dominante.....	-	-	Inmovilizaciones materiales.....	456,57	5.805,42
Dividendos.....	-	-	Inmovilizaciones financieras.....	-	190,76
De la sociedad dominante.....	-	-	Enajenación de acciones de la sociedad dominante.....	-	-
De las sociedades del grupo atribuidos a socios externos.....	-	-	Enajenación parcial de participaciones en sociedades consolidadas.....	-	-
Adquisición de participaciones adicionales en sociedades consolidadas.....	-	-	Recursos aplicados por enajenación de sociedades consolidadas.....	-	-
Recursos aplicados por adquisición de sociedades consolidadas.....	-	-	Cancelación anticipada o traspaso a corto plazo de inmovilizaciones financieras.....	156,97	179,93
Cancelación o traspaso a corto plazo de deudas a largo plazo.....	3.917,48	6.243,70	Cancelación anticipada o traspaso a corto plazo de deudores por operaciones de tráfico a largo plazo.....	-	-
Provisiones para riesgos y gastos.....	911,38	1.352,76	Otros.....	19.015,44	14.137,89
Otras.....	3.822,00	3.077,00			
Total Aplicaciones.....	159.849,29	195.681,15	Total Orígenes.....	131.947,14	206.380,52
Aumento de capital circulante.....	-	10.699,37	Disminución del capital circulante.....	27.902,15	-

Concepto	Aumentos		Disminuciones	
	2007	2006	2007	2006
Accionistas por desembolsos exigidos.....	-	-	-	-
Existencias.....	6,26	-	-	8,48
Deudores.....	-	5.743,70	6.840,33	-
Acreedores y provisiones para riesgos y gastos a corto plazo.....	39.489,27	-	-	48.577,81
Inversiones financieras temporales.....	-	58.693,50	61.451,02	-
Acciones de la sociedad dominante.....	-	-	-	-
Tesorería.....	1.048,52	-	-	5.195,24
Ajustes por periodificación.....	-	43,70	154,85	-
Total.....	40.544,05	64.480,90	68.446,20	53.781,53
Variación del capital circulante.....	-	10.699,37	27.902,15	-



**GRUPO AUTORIDAD
PORTUARIA DE VIGO**

INTEGRACIÓN GLOBAL

AUTORIDAD PORTUARIA DE VIGO

SOCIEDAD ESTATAL DE ESTIBA Y DESESTIBA DEL PUERTO DE VIGO S.A.

Balance consolidado

GRUPO AUTORIDAD PORTUARIA DE VIGO

Activo	2007		2006		Variación	
	Miles de euros	Porcentaje	Miles de euros	Porcentaje	Absoluta	Porcentual
Accionistas (socios) por desembolsos no exigidos.....	-	-	-	-	-	-
Inmovilizado.....	204.373,67	79,32	197.361,99	80,70	7.011,68	3,55
Gastos de establecimiento.....	-	-	-	-	-	-
Inmovilizaciones inmateriales.....	266,82	0,10	376,58	0,15	-109,76	-29,15
Inmovilizaciones materiales.....	203.609,01	79,03	196.105,97	80,19	7.503,04	3,83
Inmovilizaciones financieras.....	497,84	0,19	879,44	0,36	-381,60	-43,39
Deudores por operaciones de tráfico a largo plazo.....	-	-	-	-	-	-
Fondo de comercio de consolidación.....	-	-	-	-	-	-
Gastos a distribuir en varios ejercicios.....	24,07	0,01	56,82	0,02	-32,75	-57,64
Activo circulante.....	53.252,92	20,67	47.153,29	19,28	6.099,63	12,94
Accionistas por desembolsos exigidos.....	-	-	-	-	-	-
Existencias.....	-	-	-	-	-	-
Deudores.....	16.042,75	6,23	12.400,85	5,07	3.641,90	29,37
Inversiones financieras temporales.....	30.017,07	11,65	30.013,37	12,27	3,70	0,01
Tesorería.....	7.154,84	2,78	4.721,61	1,93	2.433,23	51,53
Ajustes por periodificación.....	38,26	0,01	17,46	0,01	20,80	119,13
Total Activo.....	257.650,66	100,00	244.572,10	100,00	13.078,56	5,35

Pasivo	2007		2006		Variación	
	Miles de euros	Porcentaje	Miles de euros	Porcentaje	Absoluta	Porcentual
Fondos propios.....	171.808,48	66,69	164.457,62	67,23	7.350,86	4,47
Capital suscrito o Patrimonio y reservas.....	164.457,62	60,99	158.050,65	61,99	6.406,97	4,05
Reservas en sociedades consolidadas por integración global o proporcional.....	-	-	-	-	-	-
Reservas en sociedades puestas en equivalencia.....	-	-	-	-	-	-
Diferencias de conversión.....	-	-	-	-	-	-
Pérdidas y ganancias atribuible a la sociedad dominante.....	7.350,86	2,85	6.406,97	2,62	943,89	14,73
1. Pérdidas y ganancias consolidadas.....	7.350,86	2,85	6.406,97	2,62	943,89	14,73
2. Pérdidas y ganancias atribuibles a socios externos (a deducir)	-	-	-	-	-	-
Socios externos.....	86,54	0,03	86,55	0,04	-0,01	-0,01
Diferencia negativa de consolidación.....	-	-	-	-	-	-
Ingresos a distribuir en varios ejercicios.....	50.349,41	19,54	47.119,17	19,27	3.230,24	6,86
Provisiones para riesgos y gastos.....	6.315,28	2,45	6.385,22	2,61	-69,94	-1,10
Acreeedores a largo plazo.....	7.716,15	2,99	7.671,18	3,14	44,97	0,59
Acreeedores a corto plazo.....	21.374,80	8,30	18.852,36	7,71	2.522,44	13,38
Provisiones para riesgos y gastos a corto plazo.....	-	-	-	-	-	-
Total Pasivo.....	257.650,66	100,00	244.572,10	100,00	13.078,56	5,35

Cuenta de pérdidas y ganancias consolidada

GRUPO AUTORIDAD PORTUARIA DE VIGO

Concepto	2007		2006		Variación	
	Miles de euros	Porcentaje	Miles de euros	Porcentaje	Absoluta	Porcentual
Ingresos de explotación.....	45.102,64	100,00	41.261,00	100,00	3.841,64	9,31
Importe neto de la cifra de negocios.....	43.049,97	95,45	39.991,62	96,92	3.058,35	7,65
+ Otros ingresos de explotación.....	2.052,67	4,55	1.269,38	3,08	783,29	61,71
Gastos de explotación.....	39.760,67	88,16	35.524,52	86,10	4.236,15	11,92
- Aprovisionamientos.....	-	-	-	-	-	-
- Gastos de personal.....	22.278,65	49,40	19.381,68	46,97	2.896,97	14,95
- Dotaciones para amortizaciones de inmovilizado.....	8.852,65	19,63	8.815,74	21,37	36,91	0,42
± Variación provisiones de tráfico e insolvencias de crédito.....	16,35	0,04	36,35	0,09	-20,00	-55,02
+ Otros gastos de explotación.....	8.613,02	19,10	7.290,75	17,67	1.322,27	18,14
Resultado de explotación.....	5.341,97	11,84	5.736,48	13,90	-394,51	-6,88
+ Ingresos financieros.....	1.594,91	3,54	972,24	2,36	622,67	64,04
- Gastos financieros y asimilados.....	1,96	-	5,06	0,01	-3,10	-61,26
Resultados financieros.....	1.592,95	3,53	967,18	2,34	625,77	64,70
± Participación en resultado de sociedades puestas en equivalencia.....	-	-	-	-	-	-
- Amortización del fondo de comercio de consolidación.....	-	-	-	-	-	-
+ Reversión diferencias negativas de consolidación.....	-	-	-	-	-	-
Resultado actividades ordinarias.....	6.934,92	15,38	6.703,66	16,25	231,26	3,45
+ Ingresos extraordinarios.....	4.042,02	8,96	1.939,12	4,70	2.102,90	108,45
- Gastos extraordinarios.....	2.762,95	6,13	1.454,60	3,53	1.308,35	89,95
± Resultados en enajenación sociedades integración global o proporcional.....	-	-	-	-	-	-
± Resultados enajenación sociedades puestas en equivalencia..	-	-	-	-	-	-
Resultados extraordinarios.....	1.279,07	2,84	484,52	1,17	794,55	163,99
Resultado consolidado antes de impuestos.....	8.213,99	18,21	7.188,18	17,42	1.025,81	14,27
± Fondo de contribución aportado/recibido.....	658,00	-1,46	745,00	-1,81	-87,00	-11,68
± Impuesto sobre beneficios.....	-205,13	-0,45	-36,21	-0,08	-168,92	-466,50
Resultado consolidado del ejercicio.....	7.350,86	16,30	6.406,97	15,53	943,89	14,73
± Resultado atribuido a socios externos.....	-	-	-	-	-	-
Resultado del ejercicio atribuido a la sociedad dominante.....	7.350,86	16,30	6.406,97	15,53	943,89	14,73

Cuadro de financiación

GRUPO AUTORIDAD PORTUARIA DE VIGO

Aplicaciones	Miles de euros		Orígenes	Miles de euros	
	2007	2006		2007	2006
Recursos aplicados a las operaciones.....	-	-	Recursos procedentes de las operaciones.....	13.854,60	14.089,15
Atribuidos a la sociedad dominante.....	-	-	Atribuidos a la sociedad dominante.....	13.854,60	14.070,83
Atribuidos a socios externos.....	-	-	Atribuidos a socios externos.....	-	18,32
Gastos de establecimiento y formalización de deudas.....	-	-	Aportaciones de socios externos y de los socios de la sociedad dominante.....	-	-
Adquisiciones de inmovilizado o traspasos del corto plazo.....	16.744,08	19.930,35	Subvenciones de capital.....	4.984,21	48,16
Inmovilizaciones inmateriales.....	43,68	153,98	Deudas a largo plazo o traspasos del corto plazo.....	579,42	2,57
Inmovilizaciones materiales.....	16.608,20	19.686,59	Empréstitos y otros pasivos análogos.....	-	-
Inmovilizaciones financieras.....	92,20	89,78	De otras deudas.....	579,42	2,57
Adquisición de acciones de la sociedad dominante.....	-	-	Enajenación de inmovilizado.....	-	-
Deudores por operaciones de tráfico a largo plazo.....	-	-	Inmovilizaciones inmateriales.....	-	-
Reducciones de capital de la sociedad dominante.....	-	-	Inmovilizaciones materiales.....	-	-
Dividendos.....	-	-	Inmovilizaciones financieras.....	-	-
De la sociedad dominante.....	-	-	Enajenación de acciones de la sociedad dominante.....	-	-
De las sociedades del grupo atribuidos a socios externos.....	-	-	Enajenación parcial de participaciones en sociedades consolidadas.....	-	-
Adquisición de participaciones adicionales en sociedades consolidadas.....	-	-	Recursos aplicados por enajenación de sociedades consolidadas.....	-	-
Recursos aplicados por adquisición de sociedades consolidadas.....	-	-	Cancelación anticipada o traspaso a corto plazo de inmovilizaciones financieras.....	473,80	806,19
Cancelación o traspaso a corto plazo de deudas a largo plazo.....	534,45	1.470,40	Cancelación anticipada o traspaso a corto plazo de deudores por operaciones de tráfico a largo plazo.....	-	-
Provisiones para riesgos y gastos.....	-	29,07	Otros.....	1.905,69	4.151,25
Otras.....	942,00	1.030,23			
Total Aplicaciones.....	18.220,53	22.460,05	Total Orígenes.....	21.797,72	19.097,32
Aumento de capital circulante.....	3.577,19	-	Disminución del capital circulante.....	-	3.362,73

Variación del capital circulante

GRUPO AUTORIDAD PORTUARIA DE VIGO

miles de euros

Concepto	Aumentos		Disminuciones	
	2007	2006	2007	2006
Accionistas por desembolsos exigidos.....	-	-	-	-
Existencias.....	-	-	-	-
Deudores.....	3.641,90	-	-	2.319,72
Acreedores y provisiones para riesgos y gastos a corto plazo.....	-	-	2.522,44	7.293,96
Inversiones financieras temporales.....	3,69	6.591,81	-	-
Acciones de la sociedad dominante.....	-	-	-	-
Tesorería.....	2.433,23	-	-	350,49
Ajustes por periodificación.....	20,81	9,63	-	-
Total.....	6.099,63	6.601,44	2.522,44	9.964,17
Variación del capital circulante.....	3.577,19	-	-	3.362,73



**GRUPO CONSORCIO
DE LA ZONA FRANCA DE CÁDIZ**

SOCIEDADES INCLUIDAS EN EL PERÍMETRO DE CONSOLIDACIÓN 2007

GRUPO CONSORCIO ZONA FRANCA DE CÁDIZ

INTEGRACIÓN GLOBAL

CONSORCIO DE LA ZONA FRANCA DE CÁDIZ

APARCAMIENTO ZONA FRANCA S.L.

CORPORACIÓN ALIMENTARIA QUALITY, S.A.

INMOBILIARIA DE LA ZONA FRANCA DE CÁDIZ S.L.

PARQUE COMERCIAL LAS SALINAS, S.A.

QUALITY FISH INDUSTRIAS PESQUERAS, S.A.

QUALITY FOOD INDUSTRIA ALIMENTARIA, S.A.U.

QUALITY SERVICE GESTIÓN DE SERVICIOS INTEGRALES, S.A.U.

RED IBEROAMERICANA DE LOGÍSTICA Y COMERCIO, S.A.

SERVICIOS DOCUMENTALES DE ANDALUCIA, S.L.

SOCIEDAD GENERAL DE LAS BAHÍAS DE CÁDIZ Y ALGECIRAS, S.A.

INTEGRACIÓN PROPORCIONAL

DEPOSITO FRANCO ALGECIRAS SL

PARQUE EMPRESARIAL Y TECNOLOGICO MARISMAS DEL PALMONES, S.A.

PUESTA EN EQUIVALENCIA

CITA ANDALUZA

DESARROLLOS ENERGETICOS BAHIA DE CADIZ

SOCIEDADES INCLUIDAS EN EL PERÍMETRO DE CONSOLIDACIÓN 2006

GRUPO CONSORCIO ZONA FRANCA DE CÁDIZ

INTEGRACIÓN GLOBAL

CONSORCIO DE LA ZONA FRANCA DE CÁDIZ

APARCAMIENTO ZONA FRANCA S.L.

CORPORACIÓN ALIMENTARIA QUALITY, S.A.

INMOBILIARIA DE LA ZONA FRANCA DE CÁDIZ S.L.

PARQUE COMERCIAL LAS SALINAS, S.A.

QUALITY FISH INDUSTRIAS PESQUERAS, S.A.

QUALITY FOOD INDUSTRIA ALIMENTARIA, S.A.U.

QUALITY SERVICE GESTIÓN DE SERVICIOS INTEGRALES, S.A.U.

RED IBEROAMERICANA DE LOGÍSTICA Y COMERCIO, S.A.

SERVICIOS DOCUMENTALES DE ANDALUCIA, S.L.

SOCIEDAD GENERAL DE LAS BAHÍAS DE CÁDIZ Y ALGECIRAS, S.A.

INTEGRACIÓN PROPORCIONAL

PARQUE EMPRESARIAL Y TECNOLOGICO MARISMAS DEL PALMONES, S.A.

PUESTA EN EQUIVALENCIA

CITA ANDALUZA

DESARROLLOS ENERGETICOS BAHIA DE CADIZ

Balance consolidado

GRUPO CONSORCIO ZONA FRANCA DE CÁDIZ

Activo	2007		2006		Variación	
	Miles de euros	Porcentaje	Miles de euros	Porcentaje	Absoluta	Porcentual
Accionistas (socios) por desembolsos no exigidos.....	-	-	84,99	0,04	-84,99	-100,00
Inmovilizado.....	139.971,62	65,37	163.134,53	78,05	-23.162,91	-14,20
Gastos de establecimiento.....	118,94	0,06	181,30	0,09	-62,36	-34,40
Inmovilizaciones inmateriales.....	7.945,09	3,71	9.410,97	4,50	-1.465,88	-15,58
Inmovilizaciones materiales.....	126.776,02	59,20	151.324,69	72,40	-24.548,67	-16,22
Inmovilizaciones financieras.....	5.131,57	2,40	2.217,57	1,06	2.914,00	131,41
Deudores por operaciones de tráfico a largo plazo.....	-	-	-	-	-	-
Fondo de comercio de consolidación.....	-	-	-	-	-	-
Gastos a distribuir en varios ejercicios.....	6.009,36	2,81	7.564,32	3,62	-1.554,96	-20,56
Activo circulante.....	68.136,94	31,82	38.226,42	18,29	29.910,52	78,25
Accionistas por desembolsos exigidos.....	85,00	0,04	-	-	85,00	-
Existencias.....	53.080,57	24,79	21.389,75	10,24	31.690,82	148,16
Deudores.....	9.377,11	4,38	12.087,44	5,78	-2.710,33	-22,42
Inversiones financieras temporales.....	1.101,83	0,51	1.106,51	0,53	-4,68	-0,42
Tesorería.....	4.387,00	2,05	3.451,32	1,65	935,68	27,11
Ajustes por periodificación.....	105,43	0,05	191,40	0,09	-85,97	-44,92
Total Activo.....	214.117,92	100,00	209.010,26	100,00	5.107,66	2,44

Pasivo	2007		2006		Variación	
	Miles de euros	Porcentaje	Miles de euros	Porcentaje	Absoluta	Porcentual
Fondos propios.....	6.775,77	3,16	10.682,96	5,11	-3.907,19	-36,57
Capital suscrito o Patrimonio y reservas.....	8.986,08	7,69	14.977,54	12,02	-5.991,46	-40,00
Reservas en sociedades consolidadas por integración global o proporcional.....	1.696,89	0,79	1.224,63	0,59	472,26	38,56
Reservas en sociedades puestas en equivalencia.....	-	-	16,75	0,01	-16,75	-100,00
Diferencias de conversión.....	-	-	-	-	-	-
Pérdidas y ganancias atribuible a la sociedad dominante.....	-3.907,20	-1,82	-5.535,96	-2,64	1.628,76	29,42
1. Pérdidas y ganancias consolidadas.....	-5.710,84	-2,66	-7.868,43	-3,76	2.157,59	27,42
2. Pérdidas y ganancias atribuibles a socios externos (a deducir)	-1.803,64	-0,84	-2.332,47	-1,11	528,83	22,67
Socios externos.....	149,91	0,07	404,43	0,19	-254,52	-62,93
Diferencia negativa de consolidación.....	-	-	-	-	-	-
Ingresos a distribuir en varios ejercicios.....	38.201,77	17,84	39.907,04	19,09	-1.705,27	-4,27
Provisiones para riesgos y gastos.....	7.568,72	3,53	5.695,92	2,73	1.872,80	32,88
Acreeedores a largo plazo.....	71.951,41	33,60	89.313,05	42,73	-17.361,64	-19,44
Acreeedores a corto plazo.....	89.470,34	41,80	63.006,86	30,15	26.463,48	42,00
Provisiones para riesgos y gastos a corto plazo.....	-	-	-	-	-	-
Total Pasivo.....	214.117,92	100,00	209.010,26	100,00	5.107,66	2,44

Cuenta de pérdidas y ganancias consolidada

GRUPO CONSORCIO ZONA FRANCA DE CÁDIZ

Concepto	2007		2006		Variación	
	Miles de euros	Porcentaje	Miles de euros	Porcentaje	Absoluta	Porcentual
Ingresos de explotación.....	30.031,75	100,00	38.412,75	100,00	-8.381,00	-21,82
Importe neto de la cifra de negocios.....	29.206,50	97,25	36.099,91	93,98	-6.893,41	-19,10
+ Otros ingresos de explotación.....	825,25	2,75	2.312,84	6,02	-1.487,59	-64,32
Gastos de explotación.....	34.372,34	114,45	42.493,46	110,62	-8.121,12	-19,11
- Aprovisionamientos.....	15.112,00	50,32	20.306,15	52,86	-5.194,15	-25,58
- Gastos de personal.....	6.352,26	21,15	7.190,06	18,72	-837,80	-11,65
- Dotaciones para amortizaciones de inmovilizado.....	4.494,38	14,97	4.472,85	11,64	21,53	0,48
± Variación provisiones de tráfico e insolvencias de crédito.....	444,66	1,48	35,37	0,09	409,29	1.157,17
+ Otros gastos de explotación.....	7.969,04	26,54	10.489,03	27,31	-2.519,99	-24,03
Resultado de explotación.....	-4.340,59	-14,45	-4.080,71	-10,62	-259,88	-6,37
+ Ingresos financieros.....	1.080,26	3,60	2.145,17	5,58	-1.064,91	-49,64
- Gastos financieros y asimilados.....	4.591,65	15,29	5.371,63	13,98	-779,98	-14,52
Resultados financieros.....	-3.511,39	-11,69	-3.226,46	-8,39	-284,93	-8,83
± Participación en resultado de sociedades puestas en equivalencia.....	-97,56	-0,32	-63,90	-0,16	-33,66	-52,68
- Amortización del fondo de comercio de consolidación.....	245,88	0,82	-	-	245,88	-
+ Reversión diferencias negativas de consolidación.....	-	-	-	-	-	-
Resultado actividades ordinarias.....	-8.195,42	-27,28	-7.371,07	-19,18	-824,35	-11,18
+ Ingresos extraordinarios.....	4.160,77	13,85	4.826,08	12,56	-665,31	-13,79
- Gastos extraordinarios.....	1.325,87	4,41	4.811,50	12,53	-3.485,63	-72,44
± Resultados en enajenación sociedades integración global o proporcional.....	-	-	-	-	-	-
± Resultados enajenación sociedades puestas en equivalencia..	-	-	-	-	-	-
Resultados extraordinarios.....	2.834,90	9,44	14,58	0,04	2.820,32	19.343,76
Resultado consolidado antes de impuestos.....	-5.360,52	-17,84	-7.356,49	-19,15	1.995,97	27,13
± Fondo de contribución aportado/recibido.....	-	-	-	-	-	-
± Impuesto sobre beneficios.....	-350,32	-1,17	-511,94	-1,33	161,62	31,57
Resultado consolidado del ejercicio.....	-5.710,84	-19,01	-7.868,43	-20,48	2.157,59	27,42
± Resultado atribuido a socios externos.....	1.803,64	6,00	2.332,47	6,07	-528,83	-22,67
Resultado del ejercicio atribuido a la sociedad dominante.....	-3.907,20	-13,01	-5.535,96	-14,41	1.628,76	29,42



**GRUPO CONSORCIO DE LA ZONA
FRANCA DE VIGO**

SOCIEDADES INCLUIDAS EN EL PERÍMETRO DE CONSOLIDACIÓN 2007 Y 2006

GRUPO CONSORCIO DE LA ZONA FRANCA DE VIGO

INTEGRACIÓN GLOBAL

APARCAMIENTOS SUBTERRANEOS DE VIGO, S.L.

CONSORCIO DE LA ZONA FRANCA DE VIGO

VIGO ACTIVO SOCIEDAD DE CAPITAL RIESGO, S.A.

PUESTA EN EQUIVALENCIA

CIDADE TECNOLÓGICA DE VIGO, S.A.

Balance consolidado

GRUPO CONSORCIO DE LA ZONA FRANCA DE VIGO

Activo	2007		2006		Variación	
	Miles de euros	Porcentaje	Miles de euros	Porcentaje	Absoluta	Porcentual
Accionistas (socios) por desembolsos no exigidos.....	-	-	-	-	-	-
Inmovilizado.....	127.196,32	37,20	115.690,06	34,38	11.506,26	9,95
Gastos de establecimiento.....	3,48	-	2,60	-	0,88	33,85
Inmovilizaciones inmateriales.....	33,71	0,01	38,46	0,01	-4,75	-12,35
Inmovilizaciones materiales.....	109.982,01	32,17	94.761,02	28,16	15.220,99	16,06
Inmovilizaciones financieras.....	17.177,12	5,02	20.887,98	6,21	-3.710,86	-17,77
Deudores por operaciones de tráfico a largo plazo.....	-	-	-	-	-	-
Fondo de comercio de consolidación.....	-	-	-	-	-	-
Gastos a distribuir en varios ejercicios.....	21.369,47	6,25	22.800,83	6,77	-1.431,36	-6,28
Activo circulante.....	193.316,78	56,55	198.056,56	58,85	-4.739,78	-2,39
Accionistas por desembolsos exigidos.....	-	-	-	-	-	-
Existencias.....	35.902,84	10,50	34.225,37	10,17	1.677,47	4,90
Deudores.....	23.466,60	6,86	22.184,80	6,59	1.281,80	5,78
Inversiones financieras temporales.....	133.174,86	38,97	140.160,97	41,64	-6.986,11	-4,98
Tesorería.....	588,48	0,17	1.398,81	0,42	-810,33	-57,93
Ajustes por periodificación.....	184,00	0,05	86,61	0,03	97,39	112,45
Total Activo.....	341.882,57	100,00	336.547,45	100,00	5.335,12	1,59

Pasivo	2007		2006		Variación	
	Miles de euros	Porcentaje	Miles de euros	Porcentaje	Absoluta	Porcentual
Fondos propios.....	306.604,30	89,68	305.417,53	90,74	1.186,77	0,39
Capital suscrito o Patrimonio y reservas.....	304.593,63	88,74	306.309,82	91,25	-1.716,19	-0,56
Reservas en sociedades consolidadas por integración global o proporcional.....	823,89	0,24	101,10	0,03	722,79	714,93
Reservas en sociedades puestas en equivalencia.....	-	-	-	-	-	-
Diferencias de conversión.....	-	-	-	-	-	-
Pérdidas y ganancias atribuible a la sociedad dominante.....	1.186,78	0,35	-993,39	-0,29	2.180,17	219,47
1. Pérdidas y ganancias consolidadas.....	1.203,11	0,35	-909,58	-0,27	2.112,69	232,27
2. Pérdidas y ganancias atribuibles a socios externos (a deducir)	16,33	-	83,81	0,02	-67,48	-80,52
Socios externos.....	2.597,09	0,76	2.580,75	0,77	16,34	0,63
Diferencia negativa de consolidación.....	-	-	-	-	-	-
Ingresos a distribuir en varios ejercicios.....	4.933,48	1,44	5.387,48	1,60	-454,00	-8,43
Provisiones para riesgos y gastos.....	7.370,35	2,16	5.436,74	1,62	1.933,61	35,57
Acreeedores a largo plazo.....	560,74	0,16	122,06	0,04	438,68	359,40
Acreeedores a corto plazo.....	19.816,61	5,80	17.602,89	5,23	2.213,72	12,58
Provisiones para riesgos y gastos a corto plazo.....	-	-	-	-	-	-
Total Pasivo.....	341.882,57	100,00	336.547,45	100,00	5.335,12	1,59

Cuenta de pérdidas y ganancias consolidada

GRUPO CONSORCIO DE LA ZONA FRANCA DE VIGO

Concepto	2007		2006		Variación	
	Miles de euros	Porcentaje	Miles de euros	Porcentaje	Absoluta	Porcentual
Ingresos de explotación.....	20.373,09	100,00	46.992,16	100,00	-26.619,07	-56,65
Importe neto de la cifra de negocios.....	12.210,22	59,93	38.676,70	82,30	-26.466,48	-68,43
+ Otros ingresos de explotación.....	8.162,87	40,07	8.315,46	17,70	-152,59	-1,84
Gastos de explotación.....	22.555,02	110,71	53.296,71	113,42	-30.741,69	-57,68
- Aprovisionamientos.....	2.717,87	13,34	30.666,34	65,26	-27.948,47	-91,14
- Gastos de personal.....	4.283,19	21,02	4.184,67	8,91	98,52	2,35
- Dotaciones para amortizaciones de inmovilizado.....	1.995,08	9,79	2.037,12	4,34	-42,04	-2,06
± Variación provisiones de tráfico e insolvencias de crédito.....	1.870,79	9,18	3.827,48	8,14	-1.956,69	-51,12
+ Otros gastos de explotación.....	11.688,09	57,37	12.581,10	26,77	-893,01	-7,10
Resultado de explotación.....	-2.181,93	-10,70	-6.304,55	-13,41	4.122,62	65,39
+ Ingresos financieros.....	6.003,71	29,47	5.739,22	12,21	264,49	4,61
- Gastos financieros y asimilados.....	9,90	0,05	-230,53	-0,49	240,43	104,29
Resultados financieros.....	5.993,81	29,42	5.969,75	12,70	24,06	0,40
± Participación en resultado de sociedades puestas en equivalencia.....	-24,13	-0,11	-19,71	-0,04	-4,42	-22,43
- Amortización del fondo de comercio de consolidación.....	-	-	-	-	-	-
+ Reversión diferencias negativas de consolidación.....	-	-	-	-	-	-
Resultado actividades ordinarias.....	3.787,75	18,59	-354,51	-0,75	4.142,26	1.168,45
+ Ingresos extraordinarios.....	1.500,78	7,37	3.546,70	7,55	-2.045,92	-57,69
- Gastos extraordinarios.....	3.932,94	19,30	3.901,17	8,30	31,77	0,81
± Resultados en enajenación sociedades integración global o proporcional.....	-	-	-	-	-	-
± Resultados enajenación sociedades puestas en equivalencia..	-	-	-	-	-	-
Resultados extraordinarios.....	-2.432,16	-11,93	-354,47	-0,75	-2.077,69	-586,14
Resultado consolidado antes de impuestos.....	1.355,59	6,65	-708,98	-1,50	2.064,57	291,20
± Fondo de contribución aportado/recibido.....	-	-	-	-	-	-
± Impuesto sobre beneficios.....	-152,48	-0,74	-200,60	-0,43	48,12	23,99
Resultado consolidado del ejercicio.....	1.203,11	5,91	-909,58	-1,93	2.112,69	232,27
± Resultado atribuido a socios externos.....	-16,33	-0,08	-83,81	-0,18	67,48	80,52
Resultado del ejercicio atribuido a la sociedad dominante.....	1.186,78	5,83	-993,39	-2,11	2.180,17	219,47

Cuadro de financiación

GRUPO CONSORCIO DE LA ZONA FRANCA DE VIGO

Aplicaciones	Miles de euros		Orígenes	Miles de euros	
	2007	2006		2007	2006
Recursos aplicados a las operaciones.....	-	-	Recursos procedentes de las operaciones.....	8.357,77	4.359,04
Atribuidos a la sociedad dominante.....	-	-	Atribuidos a la sociedad dominante.....	8.341,44	4.275,23
Atribuidos a socios externos.....	-	-	Atribuidos a socios externos.....	16,33	83,81
Gastos de establecimiento y formalización de deudas.....	1,72	2,60	Aportaciones de socios externos y de los socios de la sociedad dominante.....	-	1.156,62
Adquisiciones de inmovilizado o traspasos del corto plazo.....	18.546,51	14.788,14	Subvenciones de capital.....	-	-
Inmovilizaciones inmateriales.....	-	10,53	Deudas a largo plazo o traspasos del corto plazo.....	438,67	35,23
Inmovilizaciones materiales.....	18.546,51	9.858,93	Empréstitos y otros pasivos análogos.....	-	-
Inmovilizaciones financieras.....	-	4.918,68	De otras deudas.....	438,67	35,23
Adquisición de acciones de la sociedad dominante.....	-	-	Enajenación de inmovilizado.....	0,75	40,48
Deudores por operaciones de tráfico a largo plazo.....	-	-	Inmovilizaciones inmateriales.....	-	-
Reducciones de capital de la sociedad dominante.....	-	-	Inmovilizaciones materiales.....	0,75	2,59
Dividendos.....	-	-	Inmovilizaciones financieras.....	-	37,89
De la sociedad dominante.....	-	-	Enajenación de acciones de la sociedad dominante.....	-	-
De las sociedades del grupo atribuidos a socios externos.....	-	-	Enajenación parcial de participaciones en sociedades consolidadas.....	-	-
Adquisición de participaciones adicionales en sociedades consolidadas.....	-	-	Recursos aplicados por enajenación de sociedades consolidadas.....	-	-
Recursos aplicados por adquisición de sociedades consolidadas.....	-	-	Cancelación anticipada o traspaso a corto plazo de inmovilizaciones financieras.....	3.688,35	1.763,98
Cancelación o traspaso a corto plazo de deudas a largo plazo.....	-	-	Cancelación anticipada o traspaso a corto plazo de deudores por operaciones de tráfico a largo plazo.....	-	-
Provisiones para riesgos y gastos.....	132,21	15,72	Otros.....	-	4,26
Otras.....	-	-			
Total Aplicaciones.....	18.680,44	14.806,46	Total Orígenes.....	12.485,54	7.359,61
Aumento de capital circulante.....	-	-	Disminución del capital circulante.....	6.194,90	7.446,85

Variación del capital circulante

GRUPO CONSORCIO DE LA ZONA FRANCA DE VIGO

miles de euros

Concepto	Aumentos		Disminuciones	
	2007	2006	2007	2006
Accionistas por desembolsos exigidos.....	-	-	-	-
Existencias.....	2.436,05	-	-	21.655,64
Deudores.....	1.281,78	9.825,29	-	-
Acreedores y provisiones para riesgos y gastos a corto plazo.....	-	12.725,16	2.213,69	-
Inversiones financieras temporales.....	-	-	6.986,11	9.082,94
Acciones de la sociedad dominante.....	-	-	-	-
Tesorería.....	-	677,30	810,33	-
Ajustes por periodificación.....	97,40	63,98	-	-
Total.....	3.815,23	23.291,73	10.010,13	30.738,58
Variación del capital circulante.....	-	-	6.194,90	7.446,85



**GRUPO CORPORACIÓN
RADIO Y TELEVISIÓN ESPAÑOLA**

INTEGRACIÓN GLOBAL

CORPORACIÓN DE RADIO Y TELEVISIÓN ESPAÑOLA, S.A.

PRODUCCIONES DE CONTENIDOS AUDIOVISUALES DE TELEVISIÓN ESPAÑOLA, S.A.

SOCIEDAD MERCANTIL ESTATAL RADIO NACIONAL DE ESPAÑA, S.A.

SOCIEDAD MERCANTIL ESTATAL TELEVISIÓN ESPAÑOLA, S.A.

Balance consolidado

GRUPO CORPORACIÓN DE R.T.V.E.

Activo	2007		2006		Variación	
	Miles de euros	Porcentaje	Miles de euros	Porcentaje	Absoluta	Porcentual
Accionistas (socios) por desembolsos no exigidos.....	-	-	-	-	-	-
Inmovilizado.....	1.071.402,00	58,12	1.078.533,00	69,94	-7.131,00	-0,66
Gastos de establecimiento.....	62,00	-	-	-	62,00	-
Inmovilizaciones inmateriales.....	15.134,00	0,82	12.506,00	0,81	2.628,00	21,01
Inmovilizaciones materiales.....	1.055.486,00	57,26	1.065.712,00	69,11	-10.226,00	-0,96
Inmovilizaciones financieras.....	720,00	0,04	315,00	0,02	405,00	128,57
Deudores por operaciones de tráfico a largo plazo.....	-	-	-	-	-	-
Fondo de comercio de consolidación.....	-	-	-	-	-	-
Gastos a distribuir en varios ejercicios.....	-	-	-	-	-	-
Activo circulante.....	772.062,00	41,88	463.569,00	30,06	308.493,00	66,55
Accionistas por desembolsos exigidos.....	-	-	-	-	-	-
Existencias.....	237.528,00	12,88	170.374,00	11,05	67.154,00	39,42
Deudores.....	192.233,00	10,43	5.973,00	0,39	186.260,00	3.118,37
Inversiones financieras temporales.....	321.018,00	17,42	287.042,00	18,60	33.976,00	11,84
Tesorería.....	21.250,00	1,15	100,00	0,01	21.150,00	21.150,00
Ajustes por periodificación.....	33,00	-	80,00	0,01	-47,00	-58,75
Total Activo.....	1.843.464,00	100,00	1.542.102,00	100,00	301.362,00	19,54

Pasivo	2007		2006		Variación	
	Miles de euros	Porcentaje	Miles de euros	Porcentaje	Absoluta	Porcentual
Fondos propios.....	1.523.009,00	82,62	1.510.097,00	97,92	12.912,00	0,86
Capital suscrito o Patrimonio y reservas.....	1.510.099,00	81,22	1.510.100,00	97,92	-1,00	-
Reservas en sociedades consolidadas por integración global o proporcional.....	-2,00	-	-	-	-2,00	-
Reservas en sociedades puestas en equivalencia.....	-	-	-	-	-	-
Diferencias de conversión.....	-	-	-	-	-	-
Pérdidas y ganancias atribuible a la sociedad dominante.....	12.912,00	0,70	-3,00	-	12.915,00	430.500,00
1. Pérdidas y ganancias consolidadas.....	12.912,00	0,70	-3,00	-	12.915,00	430.500,00
2. Pérdidas y ganancias atribuibles a socios externos (a deducir)	-	-	-	-	-	-
Socios externos.....	-	-	-	-	-	-
Diferencia negativa de consolidación.....	-	-	-	-	-	-
Ingresos a distribuir en varios ejercicios.....	1.529,00	0,08	-	-	1.529,00	-
Provisiones para riesgos y gastos.....	20.109,00	1,09	19.421,00	1,26	688,00	3,54
Acreeedores a largo plazo.....	-	-	4.415,00	0,29	-4.415,00	-100,00
Acreeedores a corto plazo.....	289.384,00	15,70	8.169,00	0,53	281.215,00	3.442,47
Provisiones para riesgos y gastos a corto plazo.....	9.433,00	0,51	-	-	9.433,00	-
Total Pasivo.....	1.843.464,00	100,00	1.542.102,00	100,00	301.362,00	19,54

Cuenta de pérdidas y ganancias consolidada

GRUPO CORPORACIÓN DE R.T.V.E.

Concepto	2007		2006		Variación	
	Miles de euros	Porcentaje	Miles de euros	Porcentaje	Absoluta	Porcentual
Ingresos de explotación.....	1.148.948,00	100,00	-	-	1.148.948,00	-
Importe neto de la cifra de negocios.....	706.184,00	61,46	-	-	706.184,00	-
+ Otros ingresos de explotación.....	442.764,00	38,54	-	-	442.764,00	-
Gastos de explotación.....	1.142.278,00	99,42	3,00	-	1.142.275,00	38.075.833,33
- Aprovisionamientos.....	323.103,00	28,12	-	-	323.103,00	-
- Gastos de personal.....	295.940,00	25,76	-	-	295.940,00	-
- Dotaciones para amortizaciones de inmovilizado.....	64.523,00	5,62	-	-	64.523,00	-
± Variación provisiones de tráfico e insolvencias de crédito.....	392,00	0,03	-	-	392,00	-
+ Otros gastos de explotación.....	458.320,00	39,89	3,00	-	458.317,00	15.277.233,33
Resultado de explotación.....	6.670,00	0,58	-3,00	-	6.673,00	222.433,33
+ Ingresos financieros.....	14.837,00	1,29	-	-	14.837,00	-
- Gastos financieros y asimilados.....	703,00	0,06	-	-	703,00	-
Resultados financieros.....	14.134,00	1,23	-	-	14.134,00	-
± Participación en resultado de sociedades puestas en equivalencia.....	-	-	-	-	-	-
- Amortización del fondo de comercio de consolidación.....	-	-	-	-	-	-
+ Reversión diferencias negativas de consolidación.....	-	-	-	-	-	-
Resultado actividades ordinarias.....	20.804,00	1,81	-3,00	-	20.807,00	693.566,67
+ Ingresos extraordinarios.....	3.066,00	0,27	-	-	3.066,00	-
- Gastos extraordinarios.....	5.247,00	0,46	-	-	5.247,00	-
± Resultados en enajenación sociedades integración global o proporcional.....	-255,00	-0,02	-	-	-255,00	-
± Resultados enajenación sociedades puestas en equivalencia..	-	-	-	-	-	-
Resultados extraordinarios.....	-2.436,00	-0,21	-	-	-2.436,00	-
Resultado consolidado antes de impuestos.....	18.368,00	1,60	-3,00	-	18.371,00	612.366,67
± Fondo de contribución aportado/recibido.....	-	-	-	-	-	-
± Impuesto sobre beneficios.....	-5.456,00	-0,48	-	-	-5.456,00	-
Resultado consolidado del ejercicio.....	12.912,00	1,12	-3,00	-	12.915,00	430.500,00
± Resultado atribuido a socios externos.....	-	-	-	-	-	-
Resultado del ejercicio atribuido a la sociedad dominante.....	12.912,00	1,12	-3,00	-	12.915,00	430.500,00



GRUPO CORREOS Y TELÉGRAFOS

INTEGRACIÓN GLOBAL

CHRONOEXPRES, S.A.

CORREO HÍBRIDO, S.A.

CORREOS TELECOM, S.A.

SOCIEDAD ESTATAL CORREOS Y TELEGRAFOS, S.A.

Balance consolidado

GRUPO CORREOS Y TELÉGRAFOS

Activo	2007		2006		Variación	
	Miles de euros	Porcentaje	Miles de euros	Porcentaje	Absoluta	Porcentual
Accionistas (socios) por desembolsos no exigidos.....	-	-	-	-	-	-
Inmovilizado.....	1.733.832,00	65,29	1.608.319,00	63,33	125.513,00	7,80
Gastos de establecimiento.....	466,00	0,02	812,00	0,03	-346,00	-42,61
Inmovilizaciones inmateriales.....	30.646,00	1,15	31.906,00	1,26	-1.260,00	-3,95
Inmovilizaciones materiales.....	1.701.514,00	64,07	1.574.574,00	62,00	126.940,00	8,06
Inmovilizaciones financieras.....	1.206,00	0,05	1.027,00	0,04	179,00	17,43
Deudores por operaciones de tráfico a largo plazo.....	-	-	-	-	-	-
Fondo de comercio de consolidación.....	-	-	-	-	-	-
Gastos a distribuir en varios ejercicios.....	2.485,00	0,09	2.290,00	0,09	195,00	8,52
Activo circulante.....	919.532,00	34,62	929.050,00	36,58	-9.518,00	-1,02
Accionistas por desembolsos exigidos.....	-	-	-	-	-	-
Existencias.....	4.348,00	0,16	4.085,00	0,16	263,00	6,44
Deudores.....	400.460,00	15,08	388.944,00	15,31	11.516,00	2,96
Inversiones financieras temporales.....	221.715,00	8,35	287.666,00	11,33	-65.951,00	-22,93
Tesorería.....	290.904,00	10,95	247.447,00	9,74	43.457,00	17,56
Ajustes por periodificación.....	2.105,00	0,08	908,00	0,04	1.197,00	131,83
Total Activo.....	2.655.849,00	100,00	2.539.659,00	100,00	116.190,00	4,58

Pasivo	2007		2006		Variación	
	Miles de euros	Porcentaje	Miles de euros	Porcentaje	Absoluta	Porcentual
Fondos propios.....	1.518.712,00	57,19	1.444.807,00	56,90	73.905,00	5,12
Capital suscrito o Patrimonio y reservas.....	1.569.216,00	55,16	1.448.765,00	51,45	120.451,00	8,31
Reservas en sociedades consolidadas por integración global o proporcional.....	-154.985,00	-5,83	-146.274,00	-5,75	-8.711,00	-5,96
Reservas en sociedades puestas en equivalencia.....	-	-	-	-	-	-
Diferencias de conversión.....	-	-	-	-	-	-
Pérdidas y ganancias atribuible a la sociedad dominante.....	104.481,00	3,93	142.316,00	5,60	-37.835,00	-26,59
1. Pérdidas y ganancias consolidadas.....	104.481,00	3,93	142.316,00	5,60	-37.835,00	-26,59
2. Pérdidas y ganancias atribuibles a socios externos (a deducir)	-	-	-	-	-	-
Socios externos.....	-	-	-	-	-	-
Diferencia negativa de consolidación.....	-	-	-	-	-	-
Ingresos a distribuir en varios ejercicios.....	589.355,00	22,19	539.902,00	21,26	49.453,00	9,16
Provisiones para riesgos y gastos.....	71.180,00	2,68	71.431,00	2,81	-251,00	-0,35
Acreeedores a largo plazo.....	10.919,00	0,41	8.737,00	0,34	2.182,00	24,97
Acreeedores a corto plazo.....	465.683,00	17,53	474.782,00	18,69	-9.099,00	-1,92
Provisiones para riesgos y gastos a corto plazo.....	-	-	-	-	-	-
Total Pasivo.....	2.655.849,00	100,00	2.539.659,00	100,00	116.190,00	4,58

Cuenta de pérdidas y ganancias consolidada

GRUPO CORREOS Y TELÉGRAFOS

Concepto	2007		2006		Variación	
	Miles de euros	Porcentaje	Miles de euros	Porcentaje	Absoluta	Porcentual
Ingresos de explotación.....	2.263.030,00	100,00	2.168.985,00	100,00	94.045,00	4,34
Importe neto de la cifra de negocios.....	2.253.348,00	99,57	2.158.094,00	99,50	95.254,00	4,41
+ Otros ingresos de explotación.....	9.682,00	0,43	10.891,00	0,50	-1.209,00	-11,10
Gastos de explotación.....	2.185.348,00	96,57	2.008.795,00	92,61	176.553,00	8,79
- Aprovisionamientos.....	22.430,00	0,99	16.556,00	0,76	5.874,00	35,48
- Gastos de personal.....	1.558.514,00	68,87	1.418.138,00	65,38	140.376,00	9,90
- Dotaciones para amortizaciones de inmovilizado.....	113.292,00	5,01	107.735,00	4,97	5.557,00	5,16
± Variación provisiones de tráfico e insolvencias de crédito.....	-1.331,00	-0,05	-354,00	-0,01	-977,00	-275,99
+ Otros gastos de explotación.....	492.443,00	21,76	466.720,00	21,52	25.723,00	5,51
Resultado de explotación.....	77.682,00	3,43	160.190,00	7,39	-82.508,00	-51,51
+ Ingresos financieros.....	28.305,00	1,25	20.549,00	0,95	7.756,00	37,74
- Gastos financieros y asimilados.....	2.882,00	0,13	1.109,00	0,05	1.773,00	159,87
Resultados financieros.....	25.423,00	1,12	19.440,00	0,90	5.983,00	30,78
± Participación en resultado de sociedades puestas en equivalencia.....	-	-	-	-	-	-
- Amortización del fondo de comercio de consolidación.....	-	-	-	-	-	-
+ Reversión diferencias negativas de consolidación.....	-	-	-	-	-	-
Resultado actividades ordinarias.....	103.105,00	4,56	179.630,00	8,28	-76.525,00	-42,60
+ Ingresos extraordinarios.....	48.484,00	2,14	52.599,00	2,43	-4.115,00	-7,82
- Gastos extraordinarios.....	1.296,00	0,06	5.342,00	0,25	-4.046,00	-75,74
± Resultados en enajenación sociedades integración global o proporcional.....	-	-	-	-	-	-
± Resultados enajenación sociedades puestas en equivalencia..	-	-	-	-	-	-
Resultados extraordinarios.....	47.188,00	2,09	47.257,00	2,18	-69,00	-0,15
Resultado consolidado antes de impuestos.....	150.293,00	6,64	226.887,00	10,46	-76.594,00	-33,76
± Fondo de contribución aportado/recibido.....	-	-	-	-	-	-
± Impuesto sobre beneficios.....	-45.812,00	-2,02	-84.571,00	-3,90	38.759,00	45,83
Resultado consolidado del ejercicio.....	104.481,00	4,62	142.316,00	6,56	-37.835,00	-26,59
± Resultado atribuido a socios externos.....	-	-	-	-	-	-
Resultado del ejercicio atribuido a la sociedad dominante.....	104.481,00	4,62	142.316,00	6,56	-37.835,00	-26,59

Cuadro de financiación

GRUPO CORREOS Y TELÉGRAFOS

Aplicaciones	Miles de euros		Orígenes	Miles de euros	
	2007	2006		2007	2006
Recursos aplicados a las operaciones.....	-	-	Recursos procedentes de las operaciones.....	174.487,00	210.034,00
Atribuidos a la sociedad dominante.....	-	-	Atribuidos a la sociedad dominante.....	174.487,00	210.034,00
Atribuidos a socios externos.....	-	-	Atribuidos a socios externos.....	-	-
Gastos de establecimiento y formalización de deudas.....	-	150,00	Aportaciones de socios externos y de los socios de la sociedad dominante.....	-	16.027,00
Adquisiciones de inmovilizado o traspasos del corto plazo.....	237.715,00	220.377,00	Subvenciones de capital.....	93.745,00	91.840,00
Inmovilizaciones inmateriales.....	15.689,00	13.023,00	Deudas a largo plazo o traspasos del corto plazo.....	2.350,00	17,00
Inmovilizaciones materiales.....	221.825,00	207.212,00	Empréstitos y otros pasivos análogos.....	-	-
Inmovilizaciones financieras.....	201,00	142,00	De otras deudas.....	2.350,00	17,00
Adquisición de acciones de la sociedad dominante.....	-	-	Enajenación de inmovilizado.....	440,00	5.703,00
Deudores por operaciones de tráfico a largo plazo.....	-	-	Inmovilizaciones inmateriales.....	-	-
Reducciones de capital de la sociedad dominante.....	-	-	Inmovilizaciones materiales.....	440,00	5.703,00
Dividendos.....	30.576,00	29.775,00	Inmovilizaciones financieras.....	-	-
De la sociedad dominante.....	30.576,00	29.775,00	Enajenación de acciones de la sociedad dominante.....	-	-
De las sociedades del grupo atribuidos a socios externos.....	-	-	Enajenación parcial de participaciones en sociedades consolidadas.....	-	-
Adquisición de participaciones adicionales en sociedades consolidadas.....	-	-	Recursos aplicados por enajenación de sociedades consolidadas.....	-	-
Recursos aplicados por adquisición de sociedades consolidadas.....	-	-	Cancelación anticipada o traspaso a corto plazo de inmovilizaciones financieras.....	-	-
Cancelación o traspaso a corto plazo de deudas a largo plazo.....	168,00	-	Cancelación anticipada o traspaso a corto plazo de deudores por operaciones de tráfico a largo plazo.....	-	-
Provisiones para riesgos y gastos.....	2.982,00	4.310,00	Otros.....	-	-
Otras.....	-	1.247,00			
Total Aplicaciones.....	271.441,00	255.859,00	Total Orígenes.....	271.022,00	323.621,00
Aumento de capital circulante.....	-	67.762,00	Disminución del capital circulante.....	419,00	-

Variación del capital circulante

GRUPO CORREOS Y TELÉGRAFOS

miles de euros

Concepto	Aumentos		Disminuciones	
	2007	2006	2007	2006
Accionistas por desembolsos exigidos.....	-	-	-	-
Existencias.....	263,00	1.149,00	-	-
Deudores.....	11.516,00	33.670,00	-	-
Acreedores y provisiones para riesgos y gastos a corto plazo.....	9.099,00	10.826,00	-	-
Inversiones financieras temporales.....	-	176.209,00	65.951,00	-
Acciones de la sociedad dominante.....	-	-	-	-
Tesorería.....	43.457,00	-	-	154.012,00
Ajustes por periodificación.....	1.197,00	-	-	80,00
Total.....	65.532,00	221.854,00	65.951,00	154.092,00
Variación del capital circulante.....	-	67.762,00	419,00	-



**GRUPO ENTIDAD PÚBLICA
EMPRESARIAL DEL SUELO**

SOCIEDADES INCLUIDAS EN EL PERÍMETRO DE CONSOLIDACIÓN 2007

GRUPO ENTIDAD PÚBLICA EMPRESARIAL DEL SUELO

INTEGRACIÓN GLOBAL

GESTIONES URBANISTICAS DE LA RIOJA, S.A.

S. E. P. E.S. ENTIDAD PUBLICA EMPRESARIAL DE SUELO

SOCIEDAD PÚBLICA DE ALQUILER, S.A.

SUELO INDUSTRIAL DE GALICIA, S.A.

PUESTA EN EQUIVALENCIA

ASOCIACION MIXTA DE COMPENSACION DEL POLIGONO INDUSTRIAL ARINAGA

ASOCIACION MIXTA DE COMPENSACION DEL POLIGONO INDUSTRIAL VALLE DE GUIMAR

BILBAO RIA 2000, S.A.

DEPORTIVO SANTA ANA, S.A.

SOCIEDAD DE PROMOCION Y EQUIPAMIENTO DEL SUELO DE LORCA, S.A.

SOCIEDADES INCLUIDAS EN EL PERÍMETRO DE CONSOLIDACIÓN 2006

GRUPO ENTIDAD PÚBLICA EMPRESARIAL DEL SUELO

INTEGRACIÓN GLOBAL

S. E. P. E.S. ENTIDAD PUBLICA EMPRESARIAL DE SUELO

GESTIONES URBANISTICAS DE LA RIOJA, S.A.

SOCIEDAD ANONIMA DE PROMOCION Y EQUIPAMIENTO DE SUELO DE ALMANSA

SOCIEDAD PÚBLICA DE ALQUILER, S.A.

SUELO INDUSTRIAL DE GALICIA, S.A.

PUESTA EN EQUIVALENCIA

BILBAO RIA 2000, S.A.

DEPORTIVO SANTA ANA, S.A.

SOCIEDAD DE PROMOCION Y EQUIPAMIENTO DEL SUELO DE LORCA, S.A.

SOCIEDADES EXCLUIDAS DE LA CONSOLIDACIÓN 2007 Y 2006

GRUPO ENTIDAD PÚBLICA EMPRESARIAL DEL SUELO

CONSORCIO RIO SAN PEDRO

JUNTA MIXTA SANTA ANA

JUNTA MIXTA DE COMPENSACIÓN VA-2G2

Balance consolidado

GRUPO ENTIDAD PÚBLICA EMPRESARIAL DEL SUELO

Activo	2007		2006		Variación	
	Miles de euros	Porcentaje	Miles de euros	Porcentaje	Absoluta	Porcentual
Accionistas (socios) por desembolsos no exigidos.....	-	-	-	-	-	-
Inmovilizado.....	327.434,00	24,59	291.337,00	22,98	36.097,00	12,39
Gastos de establecimiento.....	-	-	308,00	0,02	-308,00	-100,00
Inmovilizaciones inmateriales.....	595,00	0,04	331,00	0,03	264,00	79,76
Inmovilizaciones materiales.....	50.286,00	3,78	48.468,00	3,82	1.818,00	3,75
Inmovilizaciones financieras.....	23.867,00	1,79	24.860,00	1,96	-993,00	-3,99
Deudores por operaciones de tráfico a largo plazo.....	252.686,00	18,98	217.370,00	17,14	35.316,00	16,25
Fondo de comercio de consolidación.....	-	-	-	-	-	-
Gastos a distribuir en varios ejercicios.....	-	-	-	-	-	-
Activo circulante.....	1.004.018,00	75,41	976.653,00	77,02	27.365,00	2,80
Accionistas por desembolsos exigidos.....	-	-	-	-	-	-
Existencias.....	645.168,00	48,47	581.463,00	45,85	63.705,00	10,96
Deudores.....	78.614,00	5,90	85.699,00	6,76	-7.085,00	-8,27
Inversiones financieras temporales.....	9.094,00	0,68	6.577,00	0,52	2.517,00	38,27
Tesorería.....	270.555,00	20,32	302.903,00	23,89	-32.348,00	-10,68
Ajustes por periodificación.....	587,00	0,04	11,00	-	576,00	5.236,36
Total Activo.....	1.331.452,00	100,00	1.267.990,00	100,00	63.462,00	5,00

Pasivo	2007		2006		Variación	
	Miles de euros	Porcentaje	Miles de euros	Porcentaje	Absoluta	Porcentual
Fondos propios.....	1.133.326,00	85,13	1.073.303,00	84,66	60.023,00	5,59
Capital suscrito o Patrimonio y reservas.....	1.069.999,00	75,82	991.349,00	72,09	78.650,00	7,93
Reservas en sociedades consolidadas por integración global o proporcional.....	-3.340,00	-0,25	614,00	0,05	-3.954,00	-643,97
Reservas en sociedades puestas en equivalencia.....	6.598,00	0,50	3.907,00	0,31	2.691,00	68,88
Diferencias de conversión.....	-	-	-	-	-	-
Pérdidas y ganancias atribuible a la sociedad dominante.....	60.069,00	4,51	77.433,00	6,11	-17.364,00	-22,42
1. Pérdidas y ganancias consolidadas.....	60.307,00	4,53	77.399,00	6,10	-17.092,00	-22,08
2. Pérdidas y ganancias atribuibles a socios externos (a deducir)	238,00	0,02	-34,00	-	272,00	800,00
Socios externos.....	3.701,00	0,28	3.463,00	0,27	238,00	6,87
Diferencia negativa de consolidación.....	-	-	-	-	-	-
Ingresos a distribuir en varios ejercicios.....	85.538,00	6,42	96.934,00	7,64	-11.396,00	-11,76
Provisiones para riesgos y gastos.....	1.926,00	0,14	2.193,00	0,17	-267,00	-12,18
Acreeedores a largo plazo.....	276,00	0,02	168,00	0,01	108,00	64,29
Acreeedores a corto plazo.....	106.685,00	8,01	91.929,00	7,25	14.756,00	16,05
Provisiones para riesgos y gastos a corto plazo.....	-	-	-	-	-	-
Total Pasivo.....	1.331.452,00	100,00	1.267.990,00	100,00	63.462,00	5,00

Cuenta de pérdidas y ganancias consolidada

GRUPO ENTIDAD PÚBLICA EMPRESARIAL DEL SUELO

Concepto	2007		2006		Variación	
	Miles de euros	Porcentaje	Miles de euros	Porcentaje	Absoluta	Porcentual
Ingresos de explotación.....	200.006,00	100,00	201.256,00	100,00	-1.250,00	-0,62
Importe neto de la cifra de negocios.....	199.072,00	99,53	200.942,00	99,84	-1.870,00	-0,93
+ Otros ingresos de explotación.....	934,00	0,47	314,00	0,16	620,00	197,45
Gastos de explotación.....	153.937,00	76,97	126.497,00	62,85	27.440,00	21,69
- Aprovisionamientos.....	122.368,00	61,18	105.583,00	52,46	16.785,00	15,90
- Gastos de personal.....	10.807,00	5,40	9.900,00	4,92	907,00	9,16
- Dotaciones para amortizaciones de inmovilizado.....	1.884,00	0,94	1.489,00	0,74	395,00	26,53
± Variación provisiones de tráfico e insolvencias de crédito.....	3.112,00	1,56	-820,00	-0,40	3.932,00	479,51
+ Otros gastos de explotación.....	15.766,00	7,88	10.345,00	5,14	5.421,00	52,40
Resultado de explotación.....	46.069,00	23,03	74.759,00	37,15	-28.690,00	-38,38
+ Ingresos financieros.....	21.858,00	10,93	18.583,00	9,23	3.275,00	17,62
- Gastos financieros y asimilados.....	15,00	0,01	132,00	0,07	-117,00	-88,64
Resultados financieros.....	21.843,00	10,92	18.451,00	9,17	3.392,00	18,38
± Participación en resultado de sociedades puestas en equivalencia.....	200,00	0,10	2.692,00	1,34	-2.492,00	-92,57
- Amortización del fondo de comercio de consolidación.....	-	-	-	-	-	-
+ Reversión diferencias negativas de consolidación.....	-	-	-	-	-	-
Resultado actividades ordinarias.....	68.112,00	34,05	95.902,00	47,65	-27.790,00	-28,98
+ Ingresos extraordinarios.....	25.929,00	12,96	17.316,00	8,60	8.613,00	49,74
- Gastos extraordinarios.....	627,00	0,31	-378,00	-0,18	1.005,00	265,87
± Resultados en enajenación sociedades integración global o proporcional.....	-	-	4.126,00	2,05	-4.126,00	-100,00
± Resultados enajenación sociedades puestas en equivalencia..	-	-	-	-	-	-
Resultados extraordinarios.....	25.302,00	12,65	21.820,00	10,84	3.482,00	15,96
Resultado consolidado antes de impuestos.....	93.414,00	46,71	117.722,00	58,49	-24.308,00	-20,65
± Fondo de contribución aportado/recibido.....	-	-	-	-	-	-
± Impuesto sobre beneficios.....	-33.107,00	-16,56	-40.323,00	-20,03	7.216,00	17,90
Resultado consolidado del ejercicio.....	60.307,00	30,15	77.399,00	38,46	-17.092,00	-22,08
± Resultado atribuido a socios externos.....	-238,00	-0,12	34,00	0,01	-272,00	-800,00
Resultado del ejercicio atribuido a la sociedad dominante.....	60.069,00	30,03	77.433,00	38,47	-17.364,00	-22,42



GRUPO INFORMA

INTEGRACIÓN GLOBAL

INFORMA, D & B, S.A.

CÁLCULO Y TRATAMIENTO DE LA INFORMACIÓN, CTI, S.A.

E-INFORMA, S.A.

INORMA COLOMBIA, S.A.

INFORMA D&B (SERVIÇOS DE GESTÃO DE EMPRESAS), SOCIEDADE UNIPessoAL, LDA

INFORMA DEL PERÚ, S.A.

PUESTA EN EQUIVALENCIA

EXPERIAN BUREAU DE CRÉDITO, S.A.

SERVICIOS DE FACULTADES ELECTRÓNICAS S.L

INTEGRACIÓN GLOBAL

INFORMA, D Y B, S.A.

INFORMA COLOMBIA, S.A.

INFORMA D&B (SERVIÇOS DE GESTÃO DE EMPRESAS), SOCIEDADE UNIPESSOAL, LDA

INFORMA DEL PERÚ, S.A.

E-INFORMA, S.A.

PUESTA EN EQUIVALENCIA

CÁLCULO Y TRATAMIENTO DE LA INFORMACIÓN, CTI, S.A.

E- CALIFICA S.L (EN LIQUIDACION)

EXPERIAN BUREAU DE CRÉDITO, S.A.

REINTEGRA, S.A.

SERVICIOS DE FACULTADES ELECTRÓNICAS S.L

Activo	2007		2006		Variación	
	Miles de euros	Porcentaje	Miles de euros	Porcentaje	Absoluta	Porcentual
Accionistas (socios) por desembolsos no exigidos.....	-	-	-	-	-	-
Inmovilizado.....	17.753,46	37,52	16.538,18	37,66	1.215,28	7,35
Gastos de establecimiento.....	-	-	-	-	-	-
Inmovilizaciones inmateriales.....	10.254,98	21,67	9.371,79	21,34	883,19	9,42
Inmovilizaciones materiales.....	5.910,09	12,49	3.315,34	7,55	2.594,75	78,26
Inmovilizaciones financieras.....	1.588,39	3,36	3.851,05	8,77	-2.262,66	-58,75
Deudores por operaciones de tráfico a largo plazo.....	-	-	-	-	-	-
Fondo de comercio de consolidación.....	6.998,07	14,79	7.577,95	17,26	-579,88	-7,65
Gastos a distribuir en varios ejercicios.....	1.639,03	3,46	1.589,16	3,62	49,87	3,14
Activo circulante.....	20.925,14	44,23	18.211,23	41,46	2.713,91	14,90
Accionistas por desembolsos exigidos.....	-	-	-	-	-	-
Existencias.....	13,31	0,03	-	-	13,31	-
Deudores.....	14.935,04	31,57	13.548,24	30,85	1.386,80	10,24
Inversiones financieras temporales.....	71,79	0,15	146,33	0,33	-74,54	-50,94
Tesorería.....	4.074,52	8,61	2.584,23	5,88	1.490,29	57,67
Ajustes por periodificación.....	1.830,48	3,87	1.932,43	4,40	-101,95	-5,28
Total Activo.....	47.315,70	100,00	43.916,52	100,00	3.399,18	7,74

Pasivo	2007		2006		Variación	
	Miles de euros	Porcentaje	Miles de euros	Porcentaje	Absoluta	Porcentual
Fondos propios.....	19.889,06	42,03	18.518,50	42,17	1.370,56	7,40
Capital suscrito o Patrimonio y reservas.....	12.713,26	15,01	16.045,19	33,11	-3.331,93	-20,77
Reservas en sociedades consolidadas por integración global o proporcional.....	1.037,26	2,19	-12,36	-0,02	1.049,62	8.492,07
Reservas en sociedades puestas en equivalencia.....	378,47	0,80	723,22	1,65	-344,75	-47,67
Diferencias de conversión.....	124,24	0,26	75,26	0,17	48,98	65,08
Pérdidas y ganancias atribuible a la sociedad dominante.....	5.635,83	11,91	1.687,19	3,84	3.948,64	234,04
1. Pérdidas y ganancias consolidadas.....	5.622,28	11,88	1.592,30	3,63	4.029,98	253,09
2. Pérdidas y ganancias atribuibles a socios externos (a deducir)	-13,55	-0,02	-94,89	-0,21	81,34	85,72
Socios externos.....	1.467,67	3,10	76,06	0,17	1.391,61	1.829,62
Diferencia negativa de consolidación.....	-	-	-	-	-	-
Ingresos a distribuir en varios ejercicios.....	-	-	-	-	-	-
Provisiones para riesgos y gastos.....	339,53	0,72	-	-	339,53	-
Acreeedores a largo plazo.....	8.445,39	17,85	9.095,58	20,71	-650,19	-7,15
Acreeedores a corto plazo.....	17.174,05	36,30	16.226,38	36,95	947,67	5,84
Provisiones para riesgos y gastos a corto plazo.....	-	-	-	-	-	-
Total Pasivo.....	47.315,70	100,00	43.916,52	100,00	3.399,18	7,74

Cuenta de pérdidas y ganancias consolidada

GRUPO INFORMA

Concepto	2007		2006		Variación	
	Miles de euros	Porcentaje	Miles de euros	Porcentaje	Absoluta	Porcentual
Ingresos de explotación.....	62.071,63	100,00	52.965,23	100,00	9.106,40	17,19
Importe neto de la cifra de negocios.....	62.051,83	99,97	52.939,95	99,95	9.111,88	17,21
+ Otros ingresos de explotación.....	19,80	0,03	25,28	0,05	-5,48	-21,68
Gastos de explotación.....	54.534,91	87,86	49.975,92	94,36	4.558,99	9,12
- Aprovisionamientos.....	-	-	-	-	-	-
- Gastos de personal.....	19.058,64	30,70	17.358,05	32,77	1.700,59	9,80
- Dotaciones para amortizaciones de inmovilizado.....	8.983,35	14,47	9.181,59	17,34	-198,24	-2,16
± Variación provisiones de tráfico e insolvencias de crédito.....	717,31	1,16	464,37	0,88	252,94	54,47
+ Otros gastos de explotación.....	25.775,61	41,53	22.971,91	43,37	2.803,70	12,20
Resultado de explotación.....	7.536,72	12,14	2.989,31	5,64	4.547,41	152,12
+ Ingresos financieros.....	450,14	0,73	356,14	0,67	94,00	26,39
- Gastos financieros y asimilados.....	449,53	0,72	433,88	0,82	15,65	3,61
Resultados financieros.....	0,61	-	-77,74	-0,14	78,35	100,78
± Participación en resultado de sociedades puestas en equivalencia.....	592,52	0,95	964,65	1,82	-372,13	-38,58
- Amortización del fondo de comercio de consolidación.....	579,89	0,93	597,57	1,13	-17,68	-2,96
+ Reversión diferencias negativas de consolidación.....	-	-	-	-	-	-
Resultado actividades ordinarias.....	7.549,96	12,16	3.278,65	6,19	4.271,31	130,28
+ Ingresos extraordinarios.....	121,71	0,20	163,77	0,31	-42,06	-25,68
- Gastos extraordinarios.....	171,70	0,28	1.522,72	2,87	-1.351,02	-88,72
± Resultados en enajenación sociedades integración global o proporcional.....	-	-	-	-	-	-
± Resultados enajenación sociedades puestas en equivalencia..	-	-	-	-	-	-
Resultados extraordinarios.....	-49,99	-0,08	-1.358,95	-2,56	1.308,96	96,32
Resultado consolidado antes de impuestos.....	7.499,97	12,08	1.919,70	3,62	5.580,27	290,68
± Fondo de contribución aportado/recibido.....	-	-	-	-	-	-
± Impuesto sobre beneficios.....	-1.877,69	-3,02	-327,40	-0,61	-1.550,29	-473,52
Resultado consolidado del ejercicio.....	5.622,28	9,06	1.592,30	3,01	4.029,98	253,09
± Resultado atribuido a socios externos.....	13,55	0,02	94,89	0,18	-81,34	-85,72
Resultado del ejercicio atribuido a la sociedad dominante.....	5.635,83	9,08	1.687,19	3,19	3.948,64	234,04

Cuadro de financiación

GRUPO INFORMA

Aplicaciones	Miles de euros		Orígenes	Miles de euros	
	2007	2006		2007	2006
Recursos aplicados a las operaciones.....	-	-	Recursos procedentes de las operaciones.....	20.658,06	5.770,76
Atribuidos a la sociedad dominante.....	-	-	Atribuidos a la sociedad dominante.....	20.658,06	5.770,76
Atribuidos a socios externos.....	-	-	Atribuidos a socios externos.....	-	-
Gastos de establecimiento y formalización de deudas.....	-	-	Aportaciones de socios externos y de los socios de la sociedad dominante.....	-	-
Adquisiciones de inmovilizado o traspasos del corto plazo.....	18.140,42	4.033,74	Subvenciones de capital.....	-	-
Inmovilizaciones inmateriales.....	883,20	2.103,67	Deudas a largo plazo o traspasos del corto plazo.....	-	-
Inmovilizaciones materiales.....	17.207,34	739,04	Empréstitos y otros pasivos análogos.....	-	-
Inmovilizaciones financieras.....	49,88	1.191,03	De otras deudas.....	-	-
Adquisición de acciones de la sociedad dominante.....	-	-	Enajenación de inmovilizado.....	170,24	2.163,43
Deudores por operaciones de tráfico a largo plazo.....	650,12	1.954,54	Inmovilizaciones inmateriales.....	-	1.515,51
Reducciones de capital de la sociedad dominante.....	-	-	Inmovilizaciones materiales.....	170,24	647,92
Dividendos.....	2.000,00	-	Inmovilizaciones financieras.....	-	-
De la sociedad dominante.....	2.000,00	-	Enajenación de acciones de la sociedad dominante.....	-	-
De las sociedades del grupo atribuidos a socios externos.....	-	-	Enajenación parcial de participaciones en sociedades consolidadas.....	-	-
Adquisición de participaciones adicionales en sociedades consolidadas.....	-	-	Recursos aplicados por enajenación de sociedades consolidadas.....	-	-
Recursos aplicados por adquisición de sociedades consolidadas.....	-	-	Cancelación anticipada o traspaso a corto plazo de inmovilizaciones financieras.....	2.262,67	-
Cancelación o traspaso a corto plazo de deudas a largo plazo.....	-	-	Cancelación anticipada o traspaso a corto plazo de deudores por operaciones de tráfico a largo plazo.....	-	-
Provisiones para riesgos y gastos.....	-	305,60	Otros.....	1.731,16	-
Otras.....	2.265,31	15,36			
Total Aplicaciones.....	23.055,85	6.309,24	Total Orígenes.....	24.822,13	7.934,19
Aumento de capital circulante.....	1.766,28	1.624,95	Disminución del capital circulante.....	-	-

Variación del capital circulante
GRUPO INFORMA

miles de euros

Concepto	Aumentos		Disminuciones	
	2007	2006	2007	2006
Accionistas por desembolsos exigidos.....	-	-	-	-
Existencias.....	13,31	-	-	-
Deudores.....	1.386,80	571,60	-	-
Acreedores y provisiones para riesgos y gastos a corto plazo.....	-	-	947,63	1.460,17
Inversiones financieras temporales.....	-	112,02	74,54	-
Acciones de la sociedad dominante.....	-	-	-	-
Tesorería.....	1.490,28	593,36	-	-
Ajustes por periodificación.....	-	1.808,14	101,94	-
Total.....	2.890,39	3.085,12	1.124,11	1.460,17
Variación del capital circulante.....	1.766,28	1.624,95	-	-



**GRUPO LOTERÍAS Y
APUESTAS DEL ESTADO**

SOCIEDADES INCLUIDAS EN EL PERÍMETRO DE CONSOLIDACIÓN 2007 Y 2006

GRUPO LOTERIAS Y APUESTAS DEL ESTADO

INTEGRACIÓN GLOBAL

LOTERIAS Y APUESTAS DEL ESTADO

SISTEMAS TECNICOS DE LOTERIAS DEL ESTADO, S.A.

PUESTA EN EQUIVALENCIA

SERVICES AUX LOTERIES EN EUROPE SCRL

Balance consolidado

GRUPO LOTERIAS Y APUESTAS DEL ESTADO

Activo	2007		2006		Variación	
	Miles de euros	Porcentaje	Miles de euros	Porcentaje	Absoluta	Porcentual
Accionistas (socios) por desembolsos no exigidos.....	-	-	-	-	-	-
Inmovilizado.....	90.520,74	3,32	86.517,44	3,48	4.003,30	4,63
Gastos de establecimiento.....	-	-	-	-	-	-
Inmovilizaciones inmateriales.....	3.233,50	0,12	1.716,95	0,07	1.516,55	88,33
Inmovilizaciones materiales.....	61.600,41	2,26	55.277,73	2,22	6.322,68	11,44
Inmovilizaciones financieras.....	25.686,83	0,94	29.522,76	1,19	-3.835,93	-12,99
Deudores por operaciones de tráfico a largo plazo.....	-	-	-	-	-	-
Fondo de comercio de consolidación.....	-	-	-	-	-	-
Gastos a distribuir en varios ejercicios.....	242,01	0,01	-	-	242,01	-
Activo circulante.....	2.638.022,43	96,67	2.400.160,01	96,52	237.862,42	9,91
Accionistas por desembolsos exigidos.....	-	-	-	-	-	-
Existencias.....	-	-	-	-	-	-
Deudores.....	316.595,86	11,60	281.894,15	11,34	34.701,71	12,31
Inversiones financieras temporales.....	57.373,98	2,10	35.528,24	1,43	21.845,74	61,49
Tesorería.....	2.263.767,48	82,96	2.080.763,35	83,67	183.004,13	8,80
Ajustes por periodificación.....	285,11	0,01	1.974,27	0,08	-1.689,16	-85,56
Total Activo.....	2.728.785,18	100,00	2.486.677,45	100,00	242.107,73	9,74

Pasivo	2007		2006		Variación	
	Miles de euros	Porcentaje	Miles de euros	Porcentaje	Absoluta	Porcentual
Fondos propios.....	682.143,11	25,00	575.369,66	23,14	106.773,45	18,56
Capital suscrito o Patrimonio y reservas.....	-2.095.032,09	-76,77	-1.939.761,14	-78,00	-155.270,95	-8,00
Reservas en sociedades consolidadas por integración global o proporcional.....	3.514,15	0,13	1.300,61	0,05	2.213,54	170,19
Reservas en sociedades puestas en equivalencia.....	-	-	-	-	-	-
Diferencias de conversión.....	-	-	-	-	-	-
Pérdidas y ganancias atribuible a la sociedad dominante.....	2.773.661,05	101,64	2.513.830,19	101,09	259.830,86	10,34
1. Pérdidas y ganancias consolidadas.....	2.773.661,05	-	2.515.426,39	-0,06	258.234,66	10,27
2. Pérdidas y ganancias atribuibles a socios externos (a deducir)	-	-	1.596,20	0,06	-1.596,20	-100,00
Socios externos.....	-	-	24.463,83	0,98	-24.463,83	-100,00
Diferencia negativa de consolidación.....	39.189,65	1,44	39.189,65	1,58	-	-
Ingresos a distribuir en varios ejercicios.....	-	-	40,00	-	-40,00	-100,00
Provisiones para riesgos y gastos.....	17.864,45	0,65	84.838,31	3,41	-66.973,86	-78,94
Acreeedores a largo plazo.....	3.612,37	0,13	2.176,58	0,09	1.435,79	65,97
Acreeedores a corto plazo.....	1.985.975,60	72,78	1.760.599,42	70,80	225.376,18	12,80
Provisiones para riesgos y gastos a corto plazo.....	-	-	-	-	-	-
Total Pasivo.....	2.728.785,18	100,00	2.486.677,45	100,00	242.107,73	9,74

Cuenta de pérdidas y ganancias consolidada

GRUPO LOTERIAS Y APUESTAS DEL ESTADO

Concepto	2007		2006		Variación	
	Miles de euros	Porcentaje	Miles de euros	Porcentaje	Absoluta	Porcentual
Ingresos de explotación.....	10.069.102,63	100,00	9.721.832,15	100,00	347.270,48	3,57
Importe neto de la cifra de negocios.....	9.985.248,71	99,17	9.646.565,56	99,23	338.683,15	3,51
+ Otros ingresos de explotación.....	83.853,92	0,83	75.266,59	0,77	8.587,33	11,41
Gastos de explotación.....	7.317.265,14	72,67	7.232.310,39	74,39	84.954,75	1,17
- Aprovisionamientos.....	6.321.710,06	62,78	7.016.144,61	72,17	-694.434,55	-9,90
- Gastos de personal.....	33.699,28	0,33	30.856,32	0,32	2.842,96	9,21
- Dotaciones para amortizaciones de inmovilizado.....	11.326,05	0,11	8.236,56	0,08	3.089,49	37,51
± Variación provisiones de tráfico e insolvencias de crédito.....	-16.973,86	-0,16	-30.161,69	-0,31	13.187,83	43,72
+ Otros gastos de explotación.....	967.503,61	9,61	207.234,59	2,13	760.269,02	366,86
Resultado de explotación.....	2.751.837,49	27,33	2.489.521,76	25,61	262.315,73	10,54
+ Ingresos financieros.....	48.464,06	0,48	32.412,12	0,33	16.051,94	49,52
- Gastos financieros y asimilados.....	-	-	-	-	-	-
Resultados financieros.....	48.464,06	0,48	32.412,12	0,33	16.051,94	49,52
± Participación en resultado de sociedades puestas en equivalencia.....	-	-	-	-	-	-
- Amortización del fondo de comercio de consolidación.....	-	-	-	-	-	-
+ Reversión diferencias negativas de consolidación.....	-	-	-	-	-	-
Resultado actividades ordinarias.....	2.800.301,55	27,81	2.521.933,88	25,94	278.367,67	11,04
+ Ingresos extraordinarios.....	573,85	0,01	-	-	573,85	-
- Gastos extraordinarios.....	25.112,03	0,25	4.027,57	0,04	21.084,46	523,50
± Resultados en enajenación sociedades integración global o proporcional.....	-	-	-	-	-	-
± Resultados enajenación sociedades puestas en equivalencia..	-	-	-	-	-	-
Resultados extraordinarios.....	-24.538,18	-0,24	-4.027,57	-0,04	-20.510,61	-509,26
Resultado consolidado antes de impuestos.....	2.775.763,37	27,57	2.517.906,31	25,90	257.857,06	10,24
± Fondo de contribución aportado/recibido.....	-	-	-	-	-	-
± Impuesto sobre beneficios.....	-2.102,32	-0,02	-2.479,92	-0,03	377,60	15,23
Resultado consolidado del ejercicio.....	2.773.661,05	27,55	2.515.426,39	25,87	258.234,66	10,27
± Resultado atribuido a socios externos.....	-	-	-1.596,20	-0,01	1.596,20	100,00
Resultado del ejercicio atribuido a la sociedad dominante.....	2.773.661,05	27,55	2.513.830,19	25,86	259.830,86	10,34



GRUPO RADIOTELEVISIÓN ESPAÑOLA

INTEGRACIÓN GLOBAL

ENTE PUBLICO DE RADIOTELEVISION ESPAÑOLA (en liquidación)

RADIO NACIONAL DE ESPAÑA, S.A. (en liquidación)

TELEVISION ESPAÑOLA, S.A. (en liquidación)

Balance consolidado

GRUPO RADIODIFUSIÓN ESPAÑOLA

Activo	2007		2006		Variación	
	Miles de euros	Porcentaje	Miles de euros	Porcentaje	Absoluta	Porcentual
Accionistas (socios) por desembolsos no exigidos.....	-	-	-	-	-	-
Inmovilizado.....	984.809,74	89,64	1.201.288,46	70,98	-216.478,72	-18,02
Gastos de establecimiento.....	-	-	-	-	-	-
Inmovilizaciones inmateriales.....	-	-	-	-	-	-
Inmovilizaciones materiales.....	-	-	-	-	-	-
Inmovilizaciones financieras.....	984.809,74	89,64	1.201.288,46	70,98	-216.478,72	-18,02
Deudores por operaciones de tráfico a largo plazo.....	-	-	-	-	-	-
Fondo de comercio de consolidación.....	-	-	-	-	-	-
Gastos a distribuir en varios ejercicios.....	-	-	-	-	-	-
Activo circulante.....	113.784,86	10,36	491.056,09	29,02	-377.271,23	-76,83
Accionistas por desembolsos exigidos.....	-	-	-	-	-	-
Existencias.....	-	-	-	-	-	-
Deudores.....	17.579,16	1,60	374.061,72	22,11	-356.482,56	-95,30
Inversiones financieras temporales.....	79.311,52	7,22	69.060,70	4,08	10.250,82	14,84
Tesorería.....	16.894,18	1,54	47.933,67	2,83	-31.039,49	-64,76
Ajustes por periodificación.....	-	-	-	-	-	-
Total Activo.....	1.098.594,60	100,00	1.692.344,55	100,00	-593.749,95	-35,08

Pasivo	2007		2006		Variación	
	Miles de euros	Porcentaje	Miles de euros	Porcentaje	Absoluta	Porcentual
Fondos propios.....	-3.687.389,59	-314,30	-7.003.762,61	-401,05	3.316.373,02	47,35
Capital suscrito o Patrimonio y reservas.....	-3.452.900,95	-314,30	-6.787.050,29	-401,05	3.334.149,34	49,13
Reservas en sociedades consolidadas por integración global o proporcional.....	-	-	-	-	-	-
Reservas en sociedades puestas en equivalencia.....	-	-	-	-	-	-
Diferencias de conversión.....	-	-	-	-	-	-
Pérdidas y ganancias atribuible a la sociedad dominante.....	-234.488,64	-21,34	-216.712,32	-12,80	-17.776,32	-8,20
1. Pérdidas y ganancias consolidadas.....	-234.488,64	-21,34	-216.712,32	-12,80	-17.776,32	-8,20
2. Pérdidas y ganancias atribuibles a socios externos (a deducir)	-	-	-	-	-	-
Socios externos.....	-	-	-	-	-	-
Diferencia negativa de consolidación.....	-	-	-	-	-	-
Ingresos a distribuir en varios ejercicios.....	-	-	359.580,28	21,25	-359.580,28	-100,00
Provisiones para riesgos y gastos.....	78.237,52	7,12	137.944,04	8,15	-59.706,52	-43,28
Acreeedores a largo plazo.....	3.000.000,00	273,08	4.630.910,91	273,64	-1.630.910,91	-35,22
Acreeedores a corto plazo.....	1.703.193,48	155,03	3.565.341,01	210,67	-1.862.147,53	-52,23
Provisiones para riesgos y gastos a corto plazo.....	4.553,19	0,41	2.330,92	0,14	2.222,27	95,34
Total Pasivo.....	1.098.594,60	100,00	1.692.344,55	100,00	-593.749,95	-35,08

Cuenta de pérdidas y ganancias consolidada

GRUPO RADIOTELEVISIÓN ESPAÑOLA

Concepto	2007		2006		Variación	
	Miles de euros	Porcentaje	Miles de euros	Porcentaje	Absoluta	Porcentual
Ingresos de explotación.....	274.498,85	100,00	1.320.281,61	100,00	-1.045.782,76	-79,21
Importe neto de la cifra de negocios.....	-	-	729.148,12	55,23	-729.148,12	-100,00
+ Otros ingresos de explotación.....	274.498,85	100,00	591.133,49	44,77	-316.634,64	-53,56
Gastos de explotación.....	195.487,30	71,22	1.288.810,26	97,62	-1.093.322,96	-84,83
- Aprovisionamientos.....	-	-	356.581,02	27,01	-356.581,02	-100,00
- Gastos de personal.....	192.066,41	69,97	492.614,40	37,31	-300.547,99	-61,01
- Dotaciones para amortizaciones de inmovilizado.....	-	-	50.627,29	3,83	-50.627,29	-100,00
± Variación provisiones de tráfico e insolvencias de crédito.....	-1.310,82	-0,47	2.710,77	0,21	-4.021,59	-148,36
+ Otros gastos de explotación.....	4.731,71	1,72	386.276,78	29,26	-381.545,07	-98,78
Resultado de explotación.....	79.011,55	28,78	31.471,35	2,38	47.540,20	151,06
+ Ingresos financieros.....	1.643,17	0,60	4.627,37	0,35	-2.984,20	-64,49
- Gastos financieros y asimilados.....	294.286,27	107,21	252.178,35	19,10	42.107,92	16,70
Resultados financieros.....	-292.643,10	-106,60	-247.550,98	-18,74	-45.092,12	-18,22
± Participación en resultado de sociedades puestas en equivalencia.....	-	-	-	-	-	-
- Amortización del fondo de comercio de consolidación.....	-	-	-	-	-	-
+ Reversión diferencias negativas de consolidación.....	-	-	-	-	-	-
Resultado actividades ordinarias.....	-213.631,55	-77,82	-216.079,63	-16,36	2.448,08	1,13
+ Ingresos extraordinarios.....	12.779,24	4,66	87.631,38	6,64	-74.852,14	-85,42
- Gastos extraordinarios.....	33.636,33	12,25	88.264,07	6,69	-54.627,74	-61,89
± Resultados en enajenación sociedades integración global o proporcional.....	-	-	-	-	-	-
± Resultados enajenación sociedades puestas en equivalencia..	-	-	-	-	-	-
Resultados extraordinarios.....	-20.857,09	-7,59	-632,69	-0,04	-20.224,40	-3.196,57
Resultado consolidado antes de impuestos.....	-234.488,64	-85,42	-216.712,32	-16,41	-17.776,32	-8,20
± Fondo de contribución aportado/recibido.....	-	-	-	-	-	-
± Impuesto sobre beneficios.....	-	-	-	-	-	-
Resultado consolidado del ejercicio.....	-234.488,64	-85,42	-216.712,32	-16,41	-17.776,32	-8,20
± Resultado atribuido a socios externos.....	-	-	-	-	-	-
Resultado del ejercicio atribuido a la sociedad dominante.....	-234.488,64	-85,42	-216.712,32	-16,41	-17.776,32	-8,20

Cuadro de financiación

GRUPO RADIOTELEVISIÓN ESPAÑOLA

Aplicaciones	Miles de euros		Orígenes	Miles de euros	
	2007	2006		2007	2006
Recursos aplicados a las operaciones.....	224.942,53	194.667,90	Recursos procedentes de las operaciones.....	-	-
Atribuidos a la sociedad dominante.....	224.942,53	194.667,90	Atribuidos a la sociedad dominante.....	-	-
Atribuidos a socios externos.....	-	-	Atribuidos a socios externos.....	-	-
Gastos de establecimiento y formalización de deudas.....	-	-	Aportaciones de socios externos y de los socios de la sociedad dominante.....	-	-
Adquisiciones de inmovilizado o traspasos del corto plazo.....	-	76.205,25	Subvenciones de capital.....	-	-
Inmovilizaciones inmateriales.....	-	4.480,88	Deudas a largo plazo o traspasos del corto plazo.....	-	1.500.000,00
Inmovilizaciones materiales.....	-	56.763,50	Empréstitos y otros pasivos análogos.....	-	1.500.000,00
Inmovilizaciones financieras.....	-	14.960,87	De otras deudas.....	-	-
Adquisición de acciones de la sociedad dominante.....	-	-	Enajenación de inmovilizado.....	225.000,00	251.817,30
Deudores por operaciones de tráfico a largo plazo.....	-	-	Inmovilizaciones inmateriales.....	-	66.055,96
Reducciones de capital de la sociedad dominante.....	-	-	Inmovilizaciones materiales.....	-	143.575,33
Dividendos.....	-	-	Inmovilizaciones financieras.....	225.000,00	42.186,01
De la sociedad dominante.....	-	-	Enajenación de acciones de la sociedad dominante.....	3.180.910,90	-
De las sociedades del grupo atribuidos a socios externos.....	-	-	Enajenación parcial de participaciones en sociedades consolidadas.....	-	-
Adquisición de participaciones adicionales en sociedades consolidadas.....	-	-	Recursos aplicados por enajenación de sociedades consolidadas.....	-	-
Recursos aplicados por adquisición de sociedades consolidadas.....	-	-	Cancelación anticipada o traspaso a corto plazo de inmovilizaciones financieras.....	2.277,34	-
Cancelación o traspaso a corto plazo de deudas a largo plazo.....	1.630.910,91	100.407,66	Cancelación anticipada o traspaso a corto plazo de deudores por operaciones de tráfico a largo plazo.....	-	-
Provisiones para riesgos y gastos.....	64.831,03	66.081,85	Otros.....	-	1.664,80
Otras.....	-	1.963,51			
Total Aplicaciones.....	1.920.684,47	439.326,17	Total Orígenes.....	3.408.188,24	1.753.482,10
Aumento de capital circulante.....	1.487.503,77	1.314.155,93	Disminución del capital circulante.....	-	-

Variación del capital circulante

GRUPO RADIOTELEVISIÓN ESPAÑOLA

miles de euros

Concepto	Aumentos		Disminuciones	
	2007	2006	2007	2006
Accionistas por desembolsos exigidos.....	-	-	-	-
Existencias.....	-	-	-	227.821,45
Deudores.....	-	201.277,55	354.988,30	-
Acreedores y provisiones para riesgos y gastos a corto plazo.....	1.863.280,74	1.258.017,23	-	-
Inversiones financieras temporales.....	10.250,82	-	-	-
Acciones de la sociedad dominante.....	-	-	-	-
Tesorería.....	-	84.118,21	31.039,49	-
Ajustes por periodificación.....	-	-	-	1.435,61
Total.....	1.873.531,56	1.543.412,99	386.027,79	229.257,06
Variación del capital circulante.....	1.487.503,77	1.314.155,93	-	-



GRUPO RED.ES

INTEGRACIÓN GLOBAL

ENTIDAD PÚBLICA EMPRESARIAL RED.ES

INSTITUTO NACIONAL DE TECNOLOGÍAS DE LA COMUNICACIÓN, S.A.

Balance consolidado

GRUPO RED.ES

Activo	2007		2006		Variación	
	Miles de euros	Porcentaje	Miles de euros	Porcentaje	Absoluta	Porcentual
Accionistas (socios) por desembolsos no exigidos.....	-	-	-	-	-	-
Inmovilizado.....	55.234,00	15,04	45.205,00	11,99	10.029,00	22,19
Gastos de establecimiento.....	-	-	249,00	0,07	-249,00	-100,00
Inmovilizaciones inmateriales.....	477,00	0,13	565,00	0,15	-88,00	-15,58
Inmovilizaciones materiales.....	54.659,00	14,88	44.293,00	11,74	10.366,00	23,40
Inmovilizaciones financieras.....	98,00	0,03	98,00	0,03	-	-
Deudores por operaciones de tráfico a largo plazo.....	-	-	-	-	-	-
Fondo de comercio de consolidación.....	-	-	-	-	-	-
Gastos a distribuir en varios ejercicios.....	-	-	-	-	-	-
Activo circulante.....	312.054,00	84,96	331.973,00	88,01	-19.919,00	-6,00
Accionistas por desembolsos exigidos.....	-	-	-	-	-	-
Existencias.....	-	-	-	-	-	-
Deudores.....	45.207,00	12,31	20.506,00	5,44	24.701,00	120,46
Inversiones financieras temporales.....	308,00	0,08	91.787,00	24,34	-91.479,00	-99,66
Tesorería.....	265.880,00	72,39	219.119,00	58,08	46.761,00	21,34
Ajustes por periodificación.....	659,00	0,18	561,00	0,15	98,00	17,47
Total Activo.....	367.288,00	100,00	377.178,00	100,00	-9.890,00	-2,62

Pasivo	2007		2006		Variación	
	Miles de euros	Porcentaje	Miles de euros	Porcentaje	Absoluta	Porcentual
Fondos propios.....	171.736,00	46,75	267.117,00	70,83	-95.381,00	-35,71
Capital suscrito o Patrimonio y reservas.....	267.117,00	98,67	325.727,00	101,89	-58.610,00	-17,99
Reservas en sociedades consolidadas por integración global o proporcional.....	-	-	-	-	-	-
Reservas en sociedades puestas en equivalencia.....	-	-	-	-	-	-
Diferencias de conversión.....	-	-	-	-	-	-
Pérdidas y ganancias atribuible a la sociedad dominante.....	-95.381,00	-25,96	-58.610,00	-15,53	-36.771,00	-62,74
1. Pérdidas y ganancias consolidadas.....	-95.381,00	-25,96	-58.610,00	-15,53	-36.771,00	-62,74
2. Pérdidas y ganancias atribuibles a socios externos (a deducir)	-	-	-	-	-	-
Socios externos.....	-	-	-	-	-	-
Diferencia negativa de consolidación.....	-	-	-	-	-	-
Ingresos a distribuir en varios ejercicios.....	8.967,00	2,44	2.195,00	0,58	6.772,00	308,52
Provisiones para riesgos y gastos.....	18.062,00	4,92	19.736,00	5,23	-1.674,00	-8,48
Acreeedores a largo plazo.....	14.092,00	3,84	28.066,00	7,44	-13.974,00	-49,79
Acreeedores a corto plazo.....	154.431,00	42,05	60.064,00	15,92	94.367,00	157,11
Provisiones para riesgos y gastos a corto plazo.....	-	-	-	-	-	-
Total Pasivo.....	367.288,00	100,00	377.178,00	100,00	-9.890,00	-2,62

Cuenta de pérdidas y ganancias consolidada

GRUPO RED.ES

Concepto	2007		2006		Variación	
	Miles de euros	Porcentaje	Miles de euros	Porcentaje	Absoluta	Porcentual
Ingresos de explotación.....	107.003,00	100,00	51.513,00	100,00	55.490,00	107,72
Importe neto de la cifra de negocios.....	37.906,00	35,43	14.237,00	27,64	23.669,00	166,25
+ Otros ingresos de explotación.....	69.097,00	64,57	37.276,00	72,36	31.821,00	85,37
Gastos de explotación.....	214.990,00	200,92	117.454,00	228,01	97.536,00	83,04
- Aprovisionamientos.....	-	-	-	-	-	-
- Gastos de personal.....	12.092,00	11,30	10.083,00	19,57	2.009,00	19,92
- Dotaciones para amortizaciones de inmovilizado.....	2.171,00	2,03	1.765,00	3,43	406,00	23,00
± Variación provisiones de tráfico e insolvencias de crédito.....	-	-	-	-	-	-
+ Otros gastos de explotación.....	200.727,00	187,59	105.606,00	205,01	95.121,00	90,07
Resultado de explotación.....	-107.987,00	-100,91	-65.941,00	-128,00	-42.046,00	-63,76
+ Ingresos financieros.....	12.225,00	11,42	10.252,00	19,90	1.973,00	19,25
- Gastos financieros y asimilados.....	538,00	0,50	446,00	0,87	92,00	20,63
Resultados financieros.....	11.687,00	10,92	9.806,00	19,04	1.881,00	19,18
± Participación en resultado de sociedades puestas en equivalencia.....	-	-	-	-	-	-
- Amortización del fondo de comercio de consolidación.....	-	-	-	-	-	-
+ Reversión diferencias negativas de consolidación.....	-	-	-	-	-	-
Resultado actividades ordinarias.....	-96.300,00	-89,99	-56.135,00	-108,97	-40.165,00	-71,55
+ Ingresos extraordinarios.....	1.585,00	1,48	314,00	0,61	1.271,00	404,78
- Gastos extraordinarios.....	666,00	0,62	2.789,00	5,41	-2.123,00	-76,12
± Resultados en enajenación sociedades integración global o proporcional.....	-	-	-	-	-	-
± Resultados enajenación sociedades puestas en equivalencia..	-	-	-	-	-	-
Resultados extraordinarios.....	919,00	0,86	-2.475,00	-4,80	3.394,00	137,13
Resultado consolidado antes de impuestos.....	-95.381,00	-89,13	-58.610,00	-113,77	-36.771,00	-62,74
± Fondo de contribución aportado/recibido.....	-	-	-	-	-	-
± Impuesto sobre beneficios.....	-	-	-	-	-	-
Resultado consolidado del ejercicio.....	-95.381,00	-89,13	-58.610,00	-113,77	-36.771,00	-62,74
± Resultado atribuido a socios externos.....	-	-	-	-	-	-
Resultado del ejercicio atribuido a la sociedad dominante.....	-95.381,00	-89,13	-58.610,00	-113,77	-36.771,00	-62,74

Cuadro de financiación

GRUPO RED.ES

Aplicaciones	Miles de euros		Orígenes	Miles de euros	
	2007	2006		2007	2006
Recursos aplicados a las operaciones.....	96.035,00	56.513,00	Recursos procedentes de las operaciones.....	-	-
Atribuidos a la sociedad dominante.....	96.035,00	56.513,00	Atribuidos a la sociedad dominante.....	-	-
Atribuidos a socios externos.....	-	-	Atribuidos a socios externos.....	-	-
Gastos de establecimiento y formalización de deudas.....	16,00	314,00	Aportaciones de socios externos y de los socios de la sociedad dominante.....	-	-
Adquisiciones de inmovilizado o traspasos del corto plazo.....	14.101,00	3.899,00	Subvenciones de capital.....	7.650,00	2.320,00
Inmovilizaciones inmateriales.....	298,00	42,00	Deudas a largo plazo o traspasos del corto plazo.....	-	-
Inmovilizaciones materiales.....	13.802,00	3.801,00	Empréstitos y otros pasivos análogos.....	-	-
Inmovilizaciones financieras.....	1,00	56,00	De otras deudas.....	-	-
Adquisición de acciones de la sociedad dominante.....	-	-	Enajenación de inmovilizado.....	2.216,00	82,00
Deudores por operaciones de tráfico a largo plazo.....	-	-	Inmovilizaciones inmateriales.....	-	-
Reducciones de capital de la sociedad dominante.....	-	-	Inmovilizaciones materiales.....	2.190,00	46,00
Dividendos.....	-	-	Inmovilizaciones financieras.....	26,00	36,00
De la sociedad dominante.....	-	-	Enajenación de acciones de la sociedad dominante.....	-	-
De las sociedades del grupo atribuidos a socios externos.....	-	-	Enajenación parcial de participaciones en sociedades consolidadas.....	-	-
Adquisición de participaciones adicionales en sociedades consolidadas.....	-	-	Recursos aplicados por enajenación de sociedades consolidadas.....	-	-
Recursos aplicados por adquisición de sociedades consolidadas.....	-	-	Cancelación anticipada o traspaso a corto plazo de inmovilizaciones financieras.....	-	-
Cancelación o traspaso a corto plazo de deudas a largo plazo.....	14.000,00	-	Cancelación anticipada o traspaso a corto plazo de deudores por operaciones de tráfico a largo plazo.....	-	-
Provisiones para riesgos y gastos.....	-	2.586,00	Otros.....	-	24,00
Otras.....	-	32,00			
Total Aplicaciones.....	124.152,00	63.344,00	Total Orígenes.....	9.866,00	2.426,00
Aumento de capital circulante.....	-	-	Disminución del capital circulante.....	114.286,00	60.918,00

Variación del capital circulante
GRUPO RED.ES

miles de euros

Concepto	Aumentos		Disminuciones	
	2007	2006	2007	2006
Accionistas por desembolsos exigidos.....	-	-	-	-
Existencias.....	-	-	-	-
Deudores.....	24.701,00	-	-	7.389,00
Acreedores y provisiones para riesgos y gastos a corto plazo.....	-	-	94.367,00	11.328,00
Inversiones financieras temporales.....	-	5.751,00	91.479,00	-
Acciones de la sociedad dominante.....	-	-	-	-
Tesorería.....	46.761,00	-	-	48.413,00
Ajustes por periodificación.....	98,00	461,00	-	-
Total.....	71.560,00	6.212,00	185.846,00	67.130,00
Variación del capital circulante.....	-	-	114.286,00	60.918,00



**GRUPO SOCIEDAD DE SALVAMENTO
Y SEGURIDAD MARÍTIMA**

SOCIEDADES INCLUIDAS EN EL PERÍMETRO DE CONSOLIDACIÓN 2007 Y 2006

GRUPO SOCIEDAD DE SALVAMENTO Y SEGURIDAD MARÍTIMA

INTEGRACIÓN GLOBAL

REMOLQUES MARITIMOS, S.A.

SOCIEDAD DE SALVAMENTO Y SEGURIDAD MARITIMA

Balance consolidado

GRUPO SOCIEDAD DE SALVAMENTO Y SEGURIDAD MARÍTIMA

Activo	2007		2006		Variación	
	Miles de euros	Porcentaje	Miles de euros	Porcentaje	Absoluta	Porcentual
Accionistas (socios) por desembolsos no exigidos.....	-	-	-	-	-	-
Inmovilizado.....	303.773,00	80,16	164.827,00	67,94	138.946,00	84,30
Gastos de establecimiento.....	-	-	-	-	-	-
Inmovilizaciones inmateriales.....	607,00	0,16	646,00	0,27	-39,00	-6,04
Inmovilizaciones materiales.....	302.999,00	79,96	164.041,00	67,61	138.958,00	84,71
Inmovilizaciones financieras.....	167,00	0,04	140,00	0,06	27,00	19,29
Deudores por operaciones de tráfico a largo plazo.....	-	-	-	-	-	-
Fondo de comercio de consolidación.....	-	-	-	-	-	-
Gastos a distribuir en varios ejercicios.....	51,00	0,01	81,00	0,03	-30,00	-37,04
Activo circulante.....	75.149,00	19,83	77.724,00	32,03	-2.575,00	-3,31
Accionistas por desembolsos exigidos.....	-	-	-	-	-	-
Existencias.....	1.896,00	0,50	1.661,00	0,68	235,00	14,15
Deudores.....	33.626,00	8,87	29.344,00	12,09	4.282,00	14,59
Inversiones financieras temporales.....	1.997,00	0,53	1.674,00	0,69	323,00	19,30
Tesorería.....	37.268,00	9,83	44.860,00	18,49	-7.592,00	-16,92
Ajustes por periodificación.....	362,00	0,10	185,00	0,08	177,00	95,68
Total Activo.....	378.973,00	100,00	242.632,00	100,00	136.341,00	56,19

Pasivo	2007		2006		Variación	
	Miles de euros	Porcentaje	Miles de euros	Porcentaje	Absoluta	Porcentual
Fondos propios.....	30.856,00	8,14	25.152,00	10,37	5.704,00	22,68
Capital suscrito o Patrimonio y reservas.....	17.372,00	3,08	16.895,00	7,25	477,00	2,82
Reservas en sociedades consolidadas por integración global o proporcional.....	7.799,00	2,06	8.970,00	3,70	-1.171,00	-13,05
Reservas en sociedades puestas en equivalencia.....	-	-	-	-	-	-
Diferencias de conversión.....	-	-	-	-	-	-
Pérdidas y ganancias atribuible a la sociedad dominante.....	5.685,00	1,50	-713,00	-0,29	6.398,00	897,34
1. Pérdidas y ganancias consolidadas.....	5.685,00	1,50	-713,00	-0,29	6.398,00	897,34
2. Pérdidas y ganancias atribuibles a socios externos (a deducir)	-	-	-	-	-	-
Socios externos.....	-	-	-	-	-	-
Diferencia negativa de consolidación.....	-	-	-	-	-	-
Ingresos a distribuir en varios ejercicios.....	230.822,00	60,91	186.176,00	76,72	44.646,00	23,98
Provisiones para riesgos y gastos.....	5.272,00	1,39	2.563,00	1,06	2.709,00	105,70
Acreeedores a largo plazo.....	30.000,00	7,92	259,00	0,11	29.741,00	11.483,01
Acreeedores a corto plazo.....	82.023,00	21,64	28.482,00	11,74	53.541,00	187,98
Provisiones para riesgos y gastos a corto plazo.....	-	-	-	-	-	-
Total Pasivo.....	378.973,00	100,00	242.632,00	100,00	136.341,00	56,19

Cuenta de pérdidas y ganancias consolidada

GRUPO SOCIEDAD DE SALVAMENTO Y SEGURIDAD MARÍTIMA

Concepto	2007		2006		Variación	
	Miles de euros	Porcentaje	Miles de euros	Porcentaje	Absoluta	Porcentual
Ingresos de explotación.....	125.612,00	100,00	88.502,00	100,00	37.110,00	41,93
Importe neto de la cifra de negocios.....	4.681,00	3,73	1.990,00	2,25	2.691,00	135,23
+ Otros ingresos de explotación.....	120.931,00	96,27	86.512,00	97,75	34.419,00	39,79
Gastos de explotación.....	141.806,00	112,89	108.763,00	122,89	33.043,00	30,38
- Aprovisionamientos.....	37.443,00	29,81	27.523,00	31,10	9.920,00	36,04
- Gastos de personal.....	47.968,00	38,19	40.468,00	45,73	7.500,00	18,53
- Dotaciones para amortizaciones de inmovilizado.....	20.577,00	16,38	14.540,00	16,43	6.037,00	41,52
± Variación provisiones de tráfico e insolvencias de crédito.....	154,00	0,12	120,00	0,14	34,00	28,33
+ Otros gastos de explotación.....	35.664,00	28,39	26.112,00	29,50	9.552,00	36,58
Resultado de explotación.....	-16.194,00	-12,89	-20.261,00	-22,89	4.067,00	20,07
+ Ingresos financieros.....	1.773,00	1,41	1.590,00	1,80	183,00	11,51
- Gastos financieros y asimilados.....	63,00	0,05	26,00	0,03	37,00	142,31
Resultados financieros.....	1.710,00	1,36	1.564,00	1,77	146,00	9,34
± Participación en resultado de sociedades puestas en equivalencia.....	-	-	-	-	-	-
- Amortización del fondo de comercio de consolidación.....	-	-	-	-	-	-
+ Reversión diferencias negativas de consolidación.....	-	-	-	-	-	-
Resultado actividades ordinarias.....	-14.484,00	-11,53	-18.697,00	-21,12	4.213,00	22,53
+ Ingresos extraordinarios.....	21.654,00	17,24	19.024,00	21,50	2.630,00	13,82
- Gastos extraordinarios.....	838,00	0,67	398,00	0,45	440,00	110,55
± Resultados en enajenación sociedades integración global o proporcional.....	-	-	-	-	-	-
± Resultados enajenación sociedades puestas en equivalencia..	-	-	-	-	-	-
Resultados extraordinarios.....	20.816,00	16,57	18.626,00	21,05	2.190,00	11,76
Resultado consolidado antes de impuestos.....	6.332,00	5,04	-71,00	-0,08	6.403,00	9.018,31
± Fondo de contribución aportado/recibido.....	-	-	-	-	-	-
± Impuesto sobre beneficios.....	-647,00	-0,51	-642,00	-0,72	-5,00	-0,78
Resultado consolidado del ejercicio.....	5.685,00	4,53	-713,00	-0,80	6.398,00	897,34
± Resultado atribuido a socios externos.....	-	-	-	-	-	-
Resultado del ejercicio atribuido a la sociedad dominante.....	5.685,00	4,53	-713,00	-0,80	6.398,00	897,34



**GRUPO SOCIEDAD ESTATAL DE
PARTICIPACIONES INDUSTRIALES**

INTEGRACIÓN GLOBAL

SOCIEDAD ESTATAL DE PARTICIPACIONES INDUSTRIALES

ABRA INDUSTRIAL, S.A.

AGENCIA EFE, S.A.

AGRUMINSA, S.A.

AHV-ENSIDESA CAPITAL, S.A.

ALIMENTOS Y ACEITES, S.A.

APROTEC, S.A.

ASTILLEROS ESPAÑOLES, S.A. (EN LIQUIDACIÓN)

BABCOCK WILCOX ESPAÑOLA, S.A.

CIREX, S.A.

COFIVACASA, S.A.

COLONIZACION Y TRANSFORMACION AGRARIA, S.A.

COMPAÑIA ESPAÑOLA DE TABACO EN RAMA, S.A.

DECYPAR, S.A.

DEFEX, S.A.

DESGASIFICACION Y LIMPIEZA DE TANQUES, S.A., EN LIQUIDACIÓN

DESORCIÓN TÉRMICA, S.A.

EFE NEWS SERVICES, INC.

EFEGESTION, S.A.

EMPRESA DE TRANSFORMACION AGRARIA, S.A.

EMPRESA DE TRANSFORMAÇOES AGRARIAS, S.A.

EMPRESA PARA LA GESTION DE RESIDUOS INDUSTRIALES, S.A.

ENUSA INDUSTRIAS AVANZADAS, S.A.

ENUSEGUR, S.A.

ENWESA OPERACIONES, S.A.

EQUIPOS NUCLEARES, S.A.

EQUIPOS TERMOMETÁLICOS, S.A.

ETSA DOI SRL

EXPRESS TRUCK, S.A.

HIPÓDROMO DE LA ZARZUELA, S.A.

HULLERAS DEL NORTE S.A.

INFOINVEST, S.A.

INGRUINSA, S.A.

INIEXPORT, S.A.

IZAR CONSTRUCCIONES NAVALES, S.A. (EN LIQUIDACIÓN)

MERCADOS CENTRALES DE ABASTECIMIENTO DE ALGECIRAS, S.A.

MERCADOS CENTRALES DE ABASTECIMIENTO DE ASTURIAS, S.A.

MERCADOS CENTRALES DE ABASTECIMIENTO DE BADAJOZ, S.A.

MERCADOS CENTRALES DE ABASTECIMIENTO DE LAS PALMAS, S.A.
MERCADOS CENTRALES DE ABASTECIMIENTO DE MALAGA, S.A.
MERCADOS CENTRALES DE ABASTECIMIENTO, S.A.
MINAS DE ALMADEN Y ARRAYANES, S.A.
MOLYPHARMA, S.A.
NAVANTIA, S.A.
OLYMPIC MOLL, S.A.
PARQUE EMPRESARIAL PRINCIPADO DE ASTURIAS, S.L.
PRERREDUCIDOS INTEGRADOS DEL SUROESTE DE ESPAÑA, S.A.
PRODUCCION Y TECNOLOGIA DE PREFABRICADOS A.E.I.E.
REMOLCADORES DEL NOROESTE, S.A.
S.A. DE ELECTRÓNICA SUBMARINA
SADIM INVERSIONES, S.A.
SAES CAPITAL, S.A.
SAINSEL SISTEMAS NAVALES, S.A.U.
SANIDAD ANIMAL Y SERVICIOS GANADEROS, S.A.
SEPI DESARROLLO EMPRESARIAL, S.A.
SEPIDES GESTION S.G.E.C.R., S.A.
SOCIEDAD ANONIMA ESTATAL DE CAUCION AGRARIA
SOCIEDAD ASTURIANA DE DIVERSIFICACIÓN MINERA, S.A.
SOCIEDAD ESTATAL PARA EL DESARROLLO TECNOLÓGICO DEL TURISMO, S.A.
SOCIEDAD PARA EL DESARROLLO INDUSTRIAL DE ANDALUCIA, S.A.
SOCIEDAD PARA EL DESARROLLO INDUSTRIAL DE EXTREMADURA, S.A.
SOLUCIONES FERROLANAS, S.A.
SUELO EMPRESARIAL DEL ATLÁNTICO, S.L.
TECNOLOGIA, ARQUITECTURA Y SISTEMAS, S.A.
TECNOLOGIAS Y SERVICIOS AGRARIOS, S.A.
TECONMA, S.A.

INTEGRACIÓN PROPORCIONAL

ENUSA-ENWESA AIE
SOCIEDAD PARA EL DESARROLLO DE LA COMARCAS MINERAS, S.A.
SODECO GESTIÓN, S.L.

PUESTA EN EQUIVALENCIA

ALBAIDA RECURSOS NATURALES S.A.
BARNATRON, S.A.
BIGLOG,S.A.
CABE S.L.

SOCIEDADES INCLUIDAS EN EL PERÍMETRO DE CONSOLIDACIÓN 2007

GRUPO SEPI

CATALANA DE DISPENSACION, S.A.

CENTRO DE TRANSFERENCIAS, S.A.

CONSORCIO MERCASA INCATEMA

EADS N.V.

EFEAGRO, S.A.

EMPRESA NACIONAL DE RESIDUOS RADIATIVOS, S.A.

ENAGAS

EUROPEAN PRESSPHOTO AGENCY

GE ENUSA NUCLEAR FUEL, S.A.

GESTIÓN Y PROTECCIÓN AMBIENTAL, S.L

IBAR-ZAHARRA, S.A.

IBERIA

INMIZE CAPITAL, .S.L.

LAMINADOS DE ALLER, S.A.

MERCADOS CENTRALES DE ABASTECIMIENTO DE ALICANTE, S.A.

MERCADOS CENTRALES DE ABASTECIMIENTO DE BARCELONA, S.A.

MERCADOS CENTRALES DE ABASTECIMIENTO DE BILBAO, S.A.

MERCADOS CENTRALES DE ABASTECIMIENTO DE CÓRDOBA, S.A.

MERCADOS CENTRALES DE ABASTECIMIENTO DE GRANADA, S.A.

MERCADOS CENTRALES DE ABASTECIMIENTO DE JEREZ, S.A.

MERCADOS CENTRALES DE ABASTECIMIENTO DE LEON, S.A.

MERCADOS CENTRALES DE ABASTECIMIENTO DE MADRID, S.A.

MERCADOS CENTRALES DE ABASTECIMIENTO DE MURCIA, S.A.

MERCADOS CENTRALES DE ABASTECIMIENTO DE PALMA DE MALLORCA, S.A.

MERCADOS CENTRALES DE ABASTECIMIENTO DE PAMPLONA, S.A.

MERCADOS CENTRALES DE ABASTECIMIENTO DE SALAMANCA, S.A.

MERCADOS CENTRALES DE ABASTECIMIENTO DE SANTANDER, S.A.

MERCADOS CENTRALES DE ABASTECIMIENTO DE SANTIAGO, S.A.

MERCADOS CENTRALES DE ABASTECIMIENTO DE SEVILLA, S.A.

MERCADOS CENTRALES DE ABASTECIMIENTO DE TENERIFE, S.A.

MERCADOS CENTRALES DE ABASTECIMIENTO DE VALENCIA, S.A.

MERCADOS CENTRALES DE ABASTECIMIENTO DE ZARAGOZA, S.A.

OVO FOODS

PARQUE EMPRESARIAL DE CANTABRIA, S.L.

PARQUE EMPRESARIAL DE REQUENA, S.L.

PARQUE EMPRESARIAL DE SAGUNTO, S.L.

PARQUE EMPRESARIAL DE VILLAESCUSA, S.L.

PEREDA POWER, S. L.

PLATEA GESTIÓN, S.A.

SOCIEDADES INCLUIDAS EN EL PERÍMETRO DE CONSOLIDACIÓN 2007

GRUPO SEPI

PROMOCION Y EXPLOTACION HIDRAULICA

RED ELECTRICA DE ESPAÑA, S.A.

RESIDUOS DE MELILLA, S.A.

SIDERÚRGICA DEL TUBO SOLDADO, S.A.

SIMANT FRAGATAS DE DEFENSA AIE

SOCIEDAD ESPAÑOLA DE REVESTIMIENTOS DE TUBOS, S.L.

SOCIEDAD IBERO-AMERICANA DE REPARACIONES NAVALES LIMITADA

TUNNEL SAFETY TESTING, S.A.

WESTINGHOUSE TECHNOLOGY SYSTEMS, S.A.

INTEGRACIÓN GLOBAL

A.A.SOCIEDAD ESTATAL DE PARTICIPACIONES INDUSTRIALES

ABRA INDUSTRIAL, S.A.

ACENOR, S.A. (Integrada en las cuentas de COFIVACASA en 2006)

AGENCIA EFE, S.A.

AGRUMINSA, S.A.

AHV-ENSIDESA CAPITAL, S.A.

ALIMENTOS Y ACEITES, S.A.

APROTEC, S.A.

ASTILLEROS ESPAÑOLES, S.A. (EN LIQUIDACIÓN)

BABCOCK WILCOX ESPAÑOLA, S.A.

CIREX, S.A.

COFIVACASA, S.A.

COLONIZACION Y TRANSFORMACION AGRARIA, S.A.

COMPAÑIA ESPAÑOLA DE TABACO EN RAMA, S.A.

DECYPAR, S.A.

DEFEX, S.A.

DESGASIFICACION Y LIMPIEZA DE TANQUES, S.A., EN LIQUIDACIÓN

EFE NEWS SERVICES, INC.

EFEGESTION, S.A.

EMPRESA DE TRANSFORMACION AGRARIA, S.A.

EMPRESA DE TRANSFORMAÇOES AGRARIAS, S.A.

EMPRESA PARA LA GESTION DE RESIDUOS INDUSTRIALES, S.A.

ENUSA INDUSTRIAS AVANZADAS, S.A.

ENUSEGUR, S.A.

ENWESA OPERACIONES, S.A.

EQUIPOS NUCLEARES, S.A.

EQUIPOS TERMOMETÁLICOS, S.A.

EXPRESS TRUCK, S.A.

GESTION DEL SUELO DE ENSIDESA, S.A.

GRUAS Y UTILLAJES, S.A.

HIPÓDROMO DE LA ZARZUELA, S.A.

HULLERAS DEL NORTE S.A.

INFOINVEST, S.A.

INGRUINSA, S.A.

INIEXPORT, S.A.

IONMED ESTERILIZACION, S.A.

IZAR CONSTRUCCIONES NAVALES, S.A. (EN LIQUIDACIÓN)

MERCADOS CENTRALES DE ABASTECIMIENTO DE ALGECIRAS, S.A.

MERCADOS CENTRALES DE ABASTECIMIENTO DE ASTURIAS, S.A.
MERCADOS CENTRALES DE ABASTECIMIENTO DE BADAJOZ, S.A.
MERCADOS CENTRALES DE ABASTECIMIENTO DE LAS PALMAS, S.A.
MERCADOS CENTRALES DE ABASTECIMIENTO DE MALAGA, S.A.
MERCADOS CENTRALES DE ABASTECIMIENTO, S.A.
MINAS DE ALMADEN Y ARRAYANES, S.A.
MOLYPHARMA, S.A.
NAVANTIA, S.A.
OLYMPIC MOLL, S.A.
PARQUE EMPRESARIAL PRINCIPADO DE ASTURIAS, S.L.
PRERREDUCIDOS INTEGRADOS DEL SUROESTE DE ESPAÑA, S.A.
PRODUCCION Y TECNOLOGIA DE PREFABRICADOS A.E.I.E.
REICASTRO, S.A.
REMOLCADORES DEL NOROESTE, S.A.
S.A. DE ELECTRÓNICA SUBMARINA
SADIM INVERSIONES, S.A.
SAES CAPITAL, S.A.
SAINSEL SISTEMAS NAVALES, S.A.U.
SANIDAD ANIMAL Y SERVICIOS GANADEROS, S.A.
SEPI DESARROLLO EMPRESARIAL, S.A.
SEPIDES GESTION S.G.E.C.R., S.A.
SOCIEDAD ANONIMA ESTATAL DE CAUCION AGRARIA
SOCIEDAD ASTURIANA DE DIVERSIFICACIÓN MINERA, S.A.
SOCIEDAD ESTATAL PARA EL DESARROLLO TECNOLÓGICO DEL TURISMO, S.A.
SOCIEDAD PARA EL DESARROLLO INDUSTRIAL DE ANDALUCIA, S.A.
SOCIEDAD PARA EL DESARROLLO INDUSTRIAL DE EXTREMADURA, S.A.
SOLUCIONES FERROLANAS, S.A.
SUELO EMPRESARIAL DEL ATLÁNTICO, S.L.
TECNOLOGIA, ARQUITECTURA Y SISTEMAS, S.A.
TECNOLOGIAS Y SERVICIOS AGRARIOS, S.A.
TECONMA, S.A.

INTEGRACIÓN PROPORCIONAL

A.I.E. ENUSA-ENWESA
SOCIEDAD PARA EL DESARROLLO DE LA COMARCAS MINERAS, S.A.
SODECO GESTIÓN, S.L.

PUESTA EN EQUIVALENCIA

ALBAIDA RECURSOS NATURALES S.A.

SOCIEDADES INCLUIDAS EN EL PERÍMETRO DE CONSOLIDACIÓN 2006

GRUPO SEPI

ASTUR BILDUNG, S.L.

BARNATRON, S.A.

BIGLOG,S.A.

CATALANA DE DISPENSACION, S.A.

CENTRO DE TRANSFERENCIAS, S.A.

CONSORCIO MERCASA INCATEMA

EADS N.V.

EFEAGRO, S.A.

EUROPEAN PRESSPHOTO AGENCY

GE ENUSA NUCLEAR FUEL, S.A.

GESTIÓN Y PROTECCIÓN AMBIENTAL, S.L

IBERIA

INMIZE CAPITAL, .S.L.

LAMINADOS DE ALLER, S.A.

MERCADOS CENTRALES DE ABASTECIMIENTO DE ALICANTE, S.A.

MERCADOS CENTRALES DE ABASTECIMIENTO DE BARCELONA, S.A.

MERCADOS CENTRALES DE ABASTECIMIENTO DE BILBAO, S.A.

MERCADOS CENTRALES DE ABASTECIMIENTO DE CÓRDOBA, S.A.

MERCADOS CENTRALES DE ABASTECIMIENTO DE GRANADA, S.A.

MERCADOS CENTRALES DE ABASTECIMIENTO DE JEREZ, S.A.

MERCADOS CENTRALES DE ABASTECIMIENTO DE LEON, S.A.

MERCADOS CENTRALES DE ABASTECIMIENTO DE MADRID, S.A.

MERCADOS CENTRALES DE ABASTECIMIENTO DE MURCIA, S.A.

MERCADOS CENTRALES DE ABASTECIMIENTO DE PALMA DE MALLORCA, S.A.

MERCADOS CENTRALES DE ABASTECIMIENTO DE PAMPLONA, S.A.

MERCADOS CENTRALES DE ABASTECIMIENTO DE SALAMANCA, S.A.

MERCADOS CENTRALES DE ABASTECIMIENTO DE SANTANDER, S.A.

MERCADOS CENTRALES DE ABASTECIMIENTO DE SANTIAGO, S.A.

MERCADOS CENTRALES DE ABASTECIMIENTO DE SEVILLA, S.A.

MERCADOS CENTRALES DE ABASTECIMIENTO DE TENERIFE, S.A.

MERCADOS CENTRALES DE ABASTECIMIENTO DE VALENCIA, S.A.

MERCADOS CENTRALES DE ABASTECIMIENTO DE ZARAGOZA, S.A.

OVO FOODS

PARQUE EMPRESARIAL DE CANTABRIA, S.L.

PARQUE EMPRESARIAL DE REQUENA, S.L.

PARQUE EMPRESARIAL DE SAGUNTO, S.L.

PARQUE EMPRESARIAL DE VILLAESCUSA, S.L.

PLATEA GESTIÓN, S.A.

PROMOCION Y EXPLOTACION HIDRAULICA

SOCIEDADES INCLUIDAS EN EL PERÍMETRO DE CONSOLIDACIÓN 2006

GRUPO SEPI

RED ELECTRICA DE ESPAÑA, S.A.

RESIDUOS DE MELILLA, S.A.

RIOGLASS ASTUR S.A.

SIDERÚRGICA DEL TUBO SOLDADO, S.A.

SIMANT FRAGATAS DE DEFENSA AIE

SOCIEDAD ESPAÑOLA DE REVESTIMIENTOS DE TUBOS, S.L.

SOCIEDAD IBERO-AMERICANA DE REPARACIONES NAVALES LIMITADA

UROGALLO LANGREO, S.A.

WESTINGHOUSE TECHNOLOGY SYSTEMS, S.A.

SOCIEDADES EXCLUIDAS EN EL PERÍMETRO DE CONSOLIDACIÓN AÑO 2007

CENTRO MINERO PENOUTA, S.A.

PARQUE EMPRESARIAL DE REQUENA, S.L.

PARQUE EMPRESARIAL DE VILLAESCUSA, S.L.

REICASTRO, S.A. EN LIQUIDACIÓN

SOCIEDADES EXCLUIDAS DE LA CONSOLIDACIÓN AÑO 2006

GRUPO SEPI

CENTRO MINERO DE PENOUTA, S.A.

Balance consolidado

GRUPO SOCIEDAD ESTATAL DE PARTICIPACIONES INDUSTRIALES

Activo	2007		2006		Variación	
	Miles de euros	Porcentaje	Miles de euros	Porcentaje	Absoluta	Porcentual
Accionistas (socios) por desembolsos no exigidos.....	-	-	-	-	-	-
Inmovilizado.....	4.826.085,00	39,03	4.388.582,00	41,71	437.503,00	9,97
Gastos de establecimiento.....	805,00	0,01	929,00	0,01	-124,00	-13,35
Inmovilizaciones inmateriales.....	55.452,00	0,45	49.777,00	0,47	5.675,00	11,40
Inmovilizaciones materiales.....	1.036.740,00	8,38	1.016.138,00	9,66	20.602,00	2,03
Inmovilizaciones financieras.....	2.062.601,00	16,68	2.350.374,00	22,34	-287.773,00	-12,24
Deudores por operaciones de tráfico a largo plazo.....	1.670.487,00	13,51	971.364,00	9,23	699.123,00	71,97
Fondo de comercio de consolidación.....	154.839,00	1,25	1.983,00	0,02	152.856,00	7.708,32
Gastos a distribuir en varios ejercicios.....	815,00	0,01	497,00	-	318,00	63,98
Activo circulante.....	7.384.614,00	59,71	6.130.925,00	58,27	1.253.689,00	20,45
Accionistas por desembolsos exigidos.....	-	-	-	-	-	-
Existencias.....	902.978,00	7,30	784.877,00	7,46	118.101,00	15,05
Deudores.....	2.044.773,00	16,53	1.574.760,00	14,97	470.013,00	29,85
Inversiones financieras temporales.....	3.600.152,00	29,12	2.571.664,00	24,44	1.028.488,00	39,99
Tesorería.....	831.345,00	6,72	1.196.167,00	11,37	-364.822,00	-30,50
Ajustes por periodificación.....	5.366,00	0,04	3.457,00	0,03	1.909,00	55,22
Total Activo.....	12.366.353,00	100,00	10.521.987,00	100,00	1.844.366,00	17,53

Pasivo	2007		2006		Variación	
	Miles de euros	Porcentaje	Miles de euros	Porcentaje	Absoluta	Porcentual
Fondos propios.....	2.328.350,00	18,83	1.096.039,00	10,42	1.232.311,00	112,43
Capital suscrito o Patrimonio y reservas.....	727.173,00	5,88	2.012.839,00	32,12	-1.285.666,00	-63,87
Reservas en sociedades consolidadas por integración global o proporcional.....	125.713,00	1,02	129.023,00	1,23	-3.310,00	-2,57
Reservas en sociedades puestas en equivalencia.....	434.409,00	3,51	406.908,00	3,87	27.501,00	6,76
Diferencias de conversión.....	-	-	-	-	-	-
Pérdidas y ganancias atribuible a la sociedad dominante.....	1.041.055,00	8,42	-1.452.731,00	-13,80	2.493.786,00	171,66
1. Pérdidas y ganancias consolidadas.....	1.080.220,00	-0,31	-1.410.634,00	-13,40	2.490.854,00	176,58
2. Pérdidas y ganancias atribuibles a socios externos (a deducir)	39.165,00	0,32	42.097,00	0,40	-2.932,00	-6,96
Socios externos.....	362.433,00	2,93	339.947,00	3,23	22.486,00	6,61
Diferencia negativa de consolidación.....	334.452,00	2,70	359.237,00	3,41	-24.785,00	-6,90
Ingresos a distribuir en varios ejercicios.....	74.994,00	0,61	82.017,00	0,78	-7.023,00	-8,56
Provisiones para riesgos y gastos.....	3.409.249,00	27,57	3.495.613,00	33,22	-86.364,00	-2,47
Acreeedores a largo plazo.....	3.534.725,00	28,58	2.807.456,00	26,68	727.269,00	25,90
Acreeedores a corto plazo.....	2.322.150,00	18,78	2.341.678,00	22,26	-19.528,00	-0,83
Provisiones para riesgos y gastos a corto plazo.....	-	-	-	-	-	-
Total Pasivo.....	12.366.353,00	100,00	10.521.987,00	100,00	1.844.366,00	17,53

Cuenta de pérdidas y ganancias consolidada

GRUPO SOCIEDAD ESTATAL DE PARTICIPACIONES INDUSTRIALES

Concepto	2007		2006		Variación	
	Miles de euros	Porcentaje	Miles de euros	Porcentaje	Absoluta	Porcentual
Ingresos de explotación.....	3.605.826,00	100,00	3.012.903,00	100,00	592.923,00	19,68
Importe neto de la cifra de negocios.....	3.496.996,00	96,98	2.950.705,00	97,94	546.291,00	18,51
+ Otros ingresos de explotación.....	108.830,00	3,02	62.198,00	2,06	46.632,00	74,97
Gastos de explotación.....	3.657.961,00	101,45	3.286.201,00	109,07	371.760,00	11,31
- Aprovisionamientos.....	1.837.450,00	50,96	1.558.194,00	51,72	279.256,00	17,92
- Gastos de personal.....	1.165.441,00	32,32	1.081.163,00	35,88	84.278,00	7,80
- Dotaciones para amortizaciones de inmovilizado.....	99.516,00	2,76	105.018,00	3,49	-5.502,00	-5,24
± Variación provisiones de tráfico e insolvencias de crédito.....	-42.340,00	-1,17	10.658,00	0,35	-52.998,00	-497,26
+ Otros gastos de explotación.....	597.894,00	16,58	531.168,00	17,63	66.726,00	12,56
Resultado de explotación.....	-52.135,00	-1,44	-273.298,00	-9,07	221.163,00	80,92
+ Ingresos financieros.....	1.371.936,00	38,05	225.190,00	7,47	1.146.746,00	509,23
- Gastos financieros y asimilados.....	47.710,00	1,32	51.248,00	1,70	-3.538,00	-6,90
Resultados financieros.....	1.324.226,00	36,72	173.942,00	5,77	1.150.284,00	661,30
± Participación en resultado de sociedades puestas en equivalencia.....	50.878,00	1,41	59.536,00	1,98	-8.658,00	-14,54
- Amortización del fondo de comercio de consolidación.....	1.066,00	0,03	1.005,00	0,03	61,00	6,07
+ Reversión diferencias negativas de consolidación.....	24.785,00	0,69	-	-	24.785,00	-
Resultado actividades ordinarias.....	1.346.688,00	37,35	-40.825,00	-1,35	1.387.513,00	3.398,68
+ Ingresos extraordinarios.....	243.197,00	6,74	633.253,00	21,02	-390.056,00	-61,60
- Gastos extraordinarios.....	508.363,00	14,10	2.003.062,00	66,48	-1.494.699,00	-74,62
± Resultados en enajenación sociedades integración global o proporcional.....	-	-	-	-	-	-
± Resultados enajenación sociedades puestas en equivalencia..	-	-	-	-	-	-
Resultados extraordinarios.....	-265.166,00	-7,35	-1.369.809,00	-45,46	1.104.643,00	80,64
Resultado consolidado antes de impuestos.....	1.081.522,00	29,99	-1.410.634,00	-46,81	2.492.156,00	176,67
± Fondo de contribución aportado/recibido.....	-	-	-	-	-	-
± Impuesto sobre beneficios.....	-1.302,00	-0,03	-	-	-1.302,00	-
Resultado consolidado del ejercicio.....	1.080.220,00	29,96	-1.410.634,00	-46,81	2.490.854,00	176,58
± Resultado atribuido a socios externos.....	-39.165,00	-1,09	-42.097,00	-1,40	2.932,00	6,96
Resultado del ejercicio atribuido a la sociedad dominante.....	1.041.055,00	28,87	-1.452.731,00	-48,21	2.493.786,00	171,66

Cuadro de financiación

GRUPO SOCIEDAD ESTATAL DE PARTICIPACIONES INDUSTRIALES

Aplicaciones	Miles de euros		Orígenes	Miles de euros	
	2007	2006		2007	2006
Recursos aplicados a las operaciones.....	-	-	Recursos procedentes de las operaciones.....	224.747,00	55.456,00
Atribuidos a la sociedad dominante.....	-	-	Atribuidos a la sociedad dominante.....	185.582,00	13.359,00
Atribuidos a socios externos.....	-	-	Atribuidos a socios externos.....	39.165,00	42.097,00
Gastos de establecimiento y formalización de deudas.....	138,00	239,00	Aportaciones de socios externos y de los socios de la sociedad dominante.....	225.150,00	50,00
Adquisiciones de inmovilizado o traspasos del corto plazo.....	571.554,00	412.740,00	Subvenciones de capital.....	630,00	2.023,00
Inmovilizaciones inmateriales.....	13.195,00	11.541,00	Deudas a largo plazo o traspasos del corto plazo.....	802.175,00	577.244,00
Inmovilizaciones materiales.....	131.342,00	113.526,00	Empréstitos y otros pasivos análogos.....	-	-
Inmovilizaciones financieras.....	427.017,00	287.673,00	De otras deudas.....	802.175,00	577.244,00
Adquisición de acciones de la sociedad dominante.....	-	-	Enajenación de inmovilizado.....	1.309.623,00	64.471,00
Deudores por operaciones de tráfico a largo plazo.....	221.268,00	438.895,00	Inmovilizaciones inmateriales.....	671,00	200,00
Reducciones de capital de la sociedad dominante.....	-	-	Inmovilizaciones materiales.....	51.712,00	55.260,00
Dividendos.....	16.965,00	15.702,00	Inmovilizaciones financieras.....	1.257.240,00	9.011,00
De la sociedad dominante.....	-	-	Enajenación de acciones de la sociedad dominante.....	-	-
De las sociedades del grupo atribuidos a socios externos.....	16.965,00	15.702,00	Enajenación parcial de participaciones en sociedades consolidadas.....	-	-
Adquisición de participaciones adicionales en sociedades consolidadas.....	-	-	Recursos aplicados por enajenación de sociedades consolidadas.....	12.844,00	2.008,00
Recursos aplicados por adquisición de sociedades consolidadas.....	230.362,00	4.295,00	Cancelación anticipada o traspaso a corto plazo de inmovilizaciones financieras.....	109.840,00	121.422,00
Cancelación o traspaso a corto plazo de deudas a largo plazo.....	70.691,00	51.151,00	Cancelación anticipada o traspaso a corto plazo de deudores por operaciones de tráfico a largo plazo.....	-	428.099,00
Provisiones para riesgos y gastos.....	337.966,00	337.591,00	Otros.....	-	-
Otras.....	-	-			
Total Aplicaciones.....	1.448.944,00	1.260.613,00	Total Orígenes.....	2.685.009,00	1.250.773,00
Aumento de capital circulante.....	1.236.065,00	-	Disminución del capital circulante.....	-	9.840,00

**Variación del capital
circulante**

GRUPO SOCIEDAD ESTATAL DE PARTICIPACIONES INDUSTRIALES

miles de euros

Concepto	Aumentos		Disminuciones	
	2007	2006	2007	2006
Accionistas por desembolsos exigidos.....	-	-	-	-
Existencias.....	129.332,00	-	-	19.397,00
Deudores.....	415.238,00	11.608,00	-	-
Acreedores y provisiones para riesgos y gastos a corto plazo.....	-	167.773,00	58.021,00	-
Inversiones financieras temporales.....	1.089.131,00	-	-	254.476,00
Acciones de la sociedad dominante.....	-	-	-	-
Tesorería.....	-	106.040,00	365.119,00	-
Ajustes por periodificación.....	25.504,00	-	-	21.388,00
Total.....	1.659.205,00	285.421,00	423.140,00	295.261,00
Variación del capital circulante.....	1.236.065,00	-	-	9.840,00



**9.5. ANEXO INFORMACIÓN
CONSOLIDADA GRUPO CESCE**

INTEGRACIÓN GLOBAL

COMPAÑIA ESPAÑOLA DE SEGUROS DE CREDITO A LA EXPORTACION, S.A.

ÁUREA, SEGURADORA DE CREDITO E GARANTIAS.

CESCEMEXT

COMPAÑIA ARGENTINA DE SEGUROS DE CRÉDITO A LA EXPORTACIÓN, S.A.

CONSORCIO INTERNACIONAL DE ASEGURADORAS DE CRÉDITO, S.A.

GRUPO CESCE SERVICIOS TECNOLÓGICOS AIE

LA MUNDIAL, C.A. VENEZOLANA DE SEGUROS DE CRÉDITO Y GARANTÍAS, S.A.

SECREX, COMPAÑIA DE SEGUROS DE CRÉDITO Y GARANTÍAS, S.A.

SEGURADORA DE CRÉDITO DO BRASIL, S.A.

PUESTA EN EQUIVALENCIA

CÁLCULO Y TRATAMIENTO DE LA INFORMACIÓN, CTI, S.A.

E-INFORMA, S.A.

EXPERIAN BUREAU DE CRÉDITO, S.A.

INFORMA COLOMBIA, S.A.

INFORMA D&B (SERVIÇOS DE GESTÃO DE EMPRESAS), SOCIEDADE UNIPESSOAL, LDA

INFORMA DEL PERÚ, S.A.

INFORMA, D & B, S.A.

REINTEGRA, S.A.

SEGUREXPO DE COLOMBIA, S.A.

SERVICIOS DE FACULTADES ELECTRÓNICAS S.L

INTEGRACIÓN GLOBAL

COMPAÑIA ESPAÑOLA DE SEGUROS DE CREDITO A LA EXPORTACION, S.A.

COMPAÑIA ARGENTINA DE SEGUROS DE CRÉDITO A LA EXPORTACIÓN, S.A.

CESCEMEX (antes SEGUROS BANCOMEXT)

CONSORCIO INTERNACIONAL DE ASEGURADORAS DE CRÉDITO, S.A.

LA MUNDIAL, C.A. VENEZOLANA DE SEGUROS DE CRÉDITO Y GARANTÍAS, S.A.

SECREX, COMPAÑIA DE SEGUROS DE CRÉDITO Y GARANTÍAS, S.A.

SEGURADORA DE CRÉDITO DO BRASIL, S.A.

PUESTA EN EQUIVALENCIA

AUREA SEGUROS, S.A.

CÁLCULO Y TRATAMIENTO DE LA INFORMACIÓN, CTI, S.A.

E- CALIFICA S.L (EN LIQUIDACION)

E-INFORMA, S.A.

EXPERIAN BUREAU DE CRÉDITO, S.A.

INFORMA COLOMBIA, S.A.

INFORMA D&B (SERVIÇOS DE GESTÃO DE EMPRESAS), SOCIEDADE UNIPESSOAL, LDA

INFORMA DEL PERÚ, S.A.

INFORMA, D Y B, S.A.

REINTEGRA, S.A.

SEGUREXPO DE COLOMBIA, S.A.

SERVICIOS DE FACULTADES ELECTRÓNICAS S.L

SOCIEDADES EXCLUIDAS DE LA CONSOLIDACIÓN AÑO 2007

GRUPO CESCE

AUREA SERVICIOS TÉCNICOS LTDA

INFORMA DE VENEZUELA, S.A.

SECREB SERVIÇOS DE ANÁLISE E CRÉDITO LTDA

SOCIEDADES EXCLUIDAS DE LA CONSOLIDACIÓN AÑO 2006

GRUPO CESCE

CESCE SERVICIOS TECNOLÓGICOS AIE

SERVIÇOS DE ANÁLISE DE CRÉDITO LTDA

Activo	2007		2006		Variación	
	Miles de euros	Porcentaje	Miles de euros	Porcentaje	Absoluta	Porcentual
Activos inmateriales, gastos de establecimiento y a distribuir en varios ejercicios	20.151,91	2,97	16.018,16	1,49	4.133,75	25,81
Gastos de establecimiento	281,18	0,04	166,00	0,02	115,18	69,39
Inmovilizado inmaterial	12.934,48	1,91	10.340,40	0,96	2.594,08	25,09
Gastos a distribuir en varios ejercicios	6.763,89	1,00	3.864,00	0,36	2.899,89	75,05
Inversiones	323.429,45	47,68	315.696,46	29,43	7.732,99	2,45
Inversiones materiales	37.511,04	5,53	37.509,15	3,50	1,89	0,01
Inversiones financieras puestas en equivalencia	21.817,93	3,22	20.728,99	1,93	1.088,94	5,25
Otras inversiones financieras	12.047,74	1,78	13.311,07	1,24	-1.263,33	-9,49
Depósitos constituidos por reaseguro aceptado	0,00	0,00	1,00	0,00	-1,00	-100,00
Participación del reaseguro en las provisiones técnicas	96.012,19	14,15	83.062,24	7,74	12.949,95	15,59
Créditos	74.206,33	10,94	80.702,19	7,52	-6.495,86	-8,05
Otros activos	138.983,51	20,49	556.615,90	51,89	-417.632,39	-75,03
Ajustes por periodificación	25.546,31	3,77	20.634,49	1,92	4.911,82	23,80
Total	678.329,70	100,00	1.072.729,44	100,00	-394.399,74	-36,77

Pasivo	2007		2006		Variación	
	Miles de euros	Porcentaje	Miles de euros	Porcentaje	Absoluta	Porcentual
Capital y reservas	185.500,38	107,83	184.861,31	113,11	639,07	0,35
Capital suscrito, reservas y resultados de ejercicios anteriores	172.025,86	100,00	163.440,83	100,00	8.585,03	5,25
Reservas en sociedades consolidadas en integración global o proporcional	211,37	0,12	-316,99	-0,19	528,36	-166,68
Reservas en sociedades puesta en equivalencia	6.403,00	3,72	4.913,24	3,01	1.489,76	30,32
Pérdidas y ganancias atribuibles a la sociedad dominante	6.860,15	3,99	16.824,23	10,29	-9.964,08	-59,22
Pérdidas y ganancias consolidada	8.216,84	4,78	18.131,87	11,09	-9.915,03	-54,68
Pérdidas y ganancias atribuibles a socios externos	-1.356,69	-0,79	-1.307,64	-0,80	-49,05	3,75
Socios externos	29.362,63	17,07	23.167,59	14,17	6.195,04	26,74
Diferencia negativa de consolidación	-	-	-	-	-	-
Ingresos a distribuir en varios ejercicios	8.676,78	5,04	4.929,00	3,02	3.747,78	76,04
Pasivos subordinados	0,00	0,00	4.000,00	-	4.000,00	0,00
Provisiones técnicas	314.172,54	182,63	264.144,22	161,61	50.028,32	18,94
Provisiones para primas no consumidas y para riesgos en curso	91.073,10	52,94	66.428,98	40,64	24.644,12	37,10
Provisiones para prestaciones	140.150,99	81,47	113.961,98	69,73	26.189,01	22,98
Provisiones para estabilización	11.756,49	6,83	17.175,24	10,51	-5.418,75	-31,55
Otras provisiones técnicas	71.191,96	41,38	66.578,02	40,74	4.613,94	6,93
Provisiones para riesgos y gastos	7.183,81	4,18	5.856,87	3,58	1.326,94	22,66
Depósitos recibidos por reaseguro cedido	21.136,90	12,29	24.680,86	15,10	-3.543,96	-14,36
Deudas	100.302,94	58,31	553.419,58	338,61	-453.116,64	-81,88
Ajustes por periodificación	11.993,72	6,97	7.670,01	4,69	4.323,71	56,37
Total	678.329,70	100,00	1.072.729,44	100,00	-394.399,74	79,47

Concepto	2007		2006		Variación	
	Miles de euros	Porcentaje	Miles de euros	Porcentaje	Absoluta	Porcentual
PRIMAS imputadas, netas reaseguro	93.841,61	100,00	74.403,97	100,00	19.437,64	26,12
- SINIESTRALIDAD neta de reaseguro	86.876,30	92,58	62.445,92	83,93	24.430,38	39,12
+ Ingresos de las inversiones	21.855,22	23,29	21.305,20	28,63	550,02	2,58
- Gastos de las inversiones	2.530,49	2,70	2.513,96	3,38	16,53	0,66
+ Otros ingresos técnicos	26.725,49	28,48	29.049,97	39,04	-2.324,48	-8,00
- Otros gastos técnicos	2.203,17	2,35	1.170,44	1,57	1.032,73	88,23
- Gastos de explotación netos	58.302,05	62,13	53.461,80	71,85	4.840,25	9,05
- Variación otras provisiones técnicas netas reaseguro	-	-	-	-	-	-
- Variación de la provisión de estabilización	5.418,74	5,77	-8.382,01	-11,27	13.800,75	-164,65
- Participación en beneficios y externos	-	-	-	-	-	-
RESULTADO DE LA CUENTA TÉCNICA DEL SEGURO NO VIDA	-2.070,95	-2,21	13.549,03	18,21	-15.619,98	-115,28
+ INGRESOS DE LAS INVERSIONES	18.893,56	20,13	19.816,53	26,63	-922,97	-4,66
1. Ingresos de inversiones materiales	309,91	0,33	1.245,74	1,67	-935,83	-75,12
2. Ingresos de inversiones financieras	9.776,62	10,42	10.130,22	13,62	-353,60	-3,49
3. Participación en beneficios de sociedades puestas en equivalencia	6.431,97	6,85	2.098,65	2,82	4.333,32	206,48
4. Aplicación de correcciones de valor de las inversiones	18,00	0,02	604,00	0,81	-586,00	-97,02
5. Beneficios en realización de inversiones	2.357,06	2,51	5.737,92	7,71	-3.380,86	-58,92
- GASTOS DE LAS INVERSIONES	1.639,17	1,75	1.079,35	1,45	559,82	51,87
1. Gastos de gestión de las inversiones	1.203,15	1,28	638,49	0,86	564,66	88,44
2. Corrección de valor de las inversiones	335,02	0,36	292,04	0,39	42,98	14,72
3. Pérdidas procedentes de las inversiones	101	0,11	148,82	0,20	-47,82	-32,13
- AMORTIZACIÓN DEL FONDO DE COMERCIO DE CONSOLIDACIÓN	848,05	0,90	849,79	1,14	-1,74	-0,20
± OTROS INGRESOS Y GASTOS	-3.209,54	-3,42	-1.870,34	-2,51	-1.339,20	71,60
RESULTADO DE EXPLOTACIÓN	11.125,85	11,86	29.566,08	39,74	-18.440,23	-62,37
± Resultados extraordinarios	-1.766,10	-1,88	-7.053,13	-9,48	5.287,03	-74,96
RESULTADO ANTES DE IMPUESTOS	9.359,75	9,97	22.512,95	30,26	-13.153,20	-58,43
- Impuesto sobre beneficios	1.142,91	1,22	4.381,08	5,89	-3.238,17	-73,91
RESULTADO DEL EJERCICIO	8.216,84	8,76	18.131,87	24,37	-9.915,03	-54,68
Resultado atribuido a socios externos	-1.356,69	-1,45	-1.307,64	-1,76	-49,05	3,75
Resultado del ejercicio atribuido a la sociedad dominante	6.860,15	7,31	16.824,23	22,61	-9.964,08	-59,22



**9.6. ANEXO INFORMACIÓN
CONSOLIDADA GRUPO ICO**

INTEGRACIÓN GLOBAL

INSTITUTO DE CREDITO OFICIAL

AXIS PARTICIPACIONES EMPRESARIALES, SGEGR, S.A.

METODO DE LA PARTICIPACIÓN

AIE NAVIERA ALCIONE I

AIE NAVIERA ALCIONE II

AIE NAVIERA ALCIONE III

AIE NAVIERA ALCIONE IV

AIE NAVIERA ATIOS

AIE NAVIERA ATILA

AIE NAVIERA CALLIOPE

AIE NAVIERA ELECTRA

AIE NAVIERA LAKME

AIE NAVIERA MOAÑA

AIE NAVIERA NADELA

AIE NAVIERA POPPEA

ARRENDADORA AERONÁUTICA AIE

AVIONES ALFAMBRA

AVIONES CABRIEL

AVIONES CARRAIXET CRJ-200 AIE

AVIONES GORGOS

AVIONES PORTACOLI CRJ-200 AIE

AVIONES SELLA

AVIONES TURIA CRJ-200 AIE

COMPAÑIA ESPAÑOLA DE FINANCIACION DEL DESARROLLO COFIDES, S.A.

COMPAÑIA ESPAÑOLA DE REAFIANZAMIENTO, S.A.

EFC2E GESTIÓN S.L.

INTEGRACIÓN GLOBAL

INSTITUTO DE CREDITO OFICIAL

AXIS PARTICIPACIONES EMPRESARIALES, SGEGR, S.A.

MÉTODO DE LA PARTICIPACIÓN

ARRENDADORA AERONÁUTICA AIE

AVIONES CARRAIXET CRJ-200 AIE

AVIONES PORTACOLI CRJ-200 AIE

AVIONES TURIA CRJ-200 AIE

COMPAÑIA ESPAÑOLA DE FINANCIACION DEL DESARROLLO COFIDES, S.A.

COMPAÑIA ESPAÑOLA DE REAFIANZAMIENTO, S.A.

EFC2E GESTIÓN S.L.

Balance consolidado

GRUPO ICO

Activo	2007		2006		Variación	
	Miles de euros	Porcentaje	Miles de euros	Porcentaje	Absoluta	Porcentual
Cajas y depósitos en Bancos Centrales	128.253,00	0,32	240.376,00	0,74	-112.123,00	-46,64
Cartera de negociación	466.019,00	1,17	197.463,00	0,61	268.556,00	136,00
Otros activos financieros a valor razonable con cambios en pérdidas y ganancias	-	-	-	-	-	-
Activos financieros disponibles para la venta	118.998,00	0,30	120.142,00	0,37	-1.144,00	-0,95
Inversiones crediticias	27.766.715,00	69,62	31.084.307,00	96,17	-3.317.592,00	-10,67
Cartera de inversión a vencimiento	10.662.707,00	26,73	1.305,00	0,00	10.661.402,00	816.965,67
Derivados de cobertura	394.718,00	0,99	378.245,00	1,17	16.473,00	4,36
Activos no corrientes en venta	54.186,00	0,14	55.858,00	0,17	-1.672,00	-2,99
Participaciones	28.219,00	0,07	30.276,00	0,09	-2.057,00	-6,79
Activo material	108.405,00	0,27	108.886,00	0,34	-481,00	-0,44
Activo intangible	6.910,00	0,02	3.064,00	-	3.064,00	-
Activos fiscales	132.325,00	0,33	86.941,00	0,27	45.384,00	52,20
Periodificaciones	576,00	0,00	516,00	0,00	60,00	11,63
Otros activos	15.007,00	0,04	15.558,00	0,05	-551,00	-3,54
Total	39.883.038,00	100,00	32.322.937,00	100,00	7.560.101,00	23,39

Pasivo y Patrimonio neto	2007		2006		Variación	
	Miles de euros	Porcentaje	Miles de euros	Porcentaje	Absoluta	Porcentual
Pasivo	37.815.501,00	1.884.180,42	30.898.084,00	1.540.283,35	6.917.417,00	22,39
Cartera de negociación	321.836,00	16.035,68	182.921,00	9.118,69	138.915,00	75,94
Otros pasivos financieros a valor razonable con cambios en pérdidas y ganancias	-	-	-	-	-	-
Pasivos financieros a valor razonable con cambios en patrimonio neto	-	-	-	-	-	-
Pasivos financieros a coste amortizado	33.614.870,00	1.674.881,42	28.161.487,00	1.403.862,76	5.453.383,00	19,36
Derivados de cobertura	3.600.798,00	179.411,96	2.250.062,00	112.166,60	1.350.736,00	60,03
Provisiones	241.312,00	12.023,52	224.922,00	11.212,46	16.390,00	7,29
Pasivos fiscales	31.895,00	1.589,19	74.636,00	3.720,64	-42.741,00	-57,27
Periodificaciones	2.550,00	127,06	458,00	22,83	2.092,00	456,77
Otros pasivos	2.240,00	111,61	3.598,00	179,36	-1.358,00	-37,74
Patrimonio neto	2.067.537,00	103.016,29	1.424.853,00	71.029,56	642.684,00	45,11
Ajustes por valoración	-158.352,00	-7.889,99	-53.795,00	-2.681,70	-104.557,00	194,36
Fondos propios	2.225.889,00	110.906,28	1.478.648,00	73.711,27	747.241,00	50,54
Fondo de dotación y reservas	2.146.404,00	106.945,89	1.373.339,00	68.461,57	773.065,00	56,29
Reservas de entidades método participación	297,00	14,80	1.785,00	88,98	-1.488,00	-83,36
Resultado del ejercicio	79.188,00	3.945,59	103.524,00	5.160,72	-24.336,00	-23,51
Total	39.883.038,00	100,00	32.298.077,00	100,00	7.584.961,00	23,48

Cuenta de pérdidas y ganancias consolidada

GRUPO ICO

Concepto	2007		2006		Variación	
	Miles de euros	Porcentaje	Miles de euros	Porcentaje	Absoluta	Porcentual
+ Intereses y rendimientos asimilados	1.647.588,00	100,00	1.068.339,00	100,00	579.249,00	54,22
- Intereses y cargas asimiladas	1.437.966,00	87,28	872.236,00	81,64	565.730,00	64,86
+ Rendimiento de instrumentos de capital	320,00	0,02	75,00	0,01	245,00	326,67
Margen de intermediación	209.942,00	12,74	196.178,00	18,36	13.764,00	7,02
± Resultados de entidades valoradas por el método de la participación	-3.709,00	-0,23	-1.216,00	-0,11	-2.493,00	205,02
+ Comisiones percibidas	18.923,00	1,15	16.059,00	1,50	2.864,00	17,83
- Comisiones pagadas	2.003,00	0,12	1.871,00	0,18	132,00	7,06
± Resultado de operaciones financieras	3.263,00	0,20	1.539,00	0,14	1.724,00	112,02
± Diferencias de cambio	-758,00	-0,05	-2.400,00	-0,22	1.642,00	-68,42
Margen ordinario	225.658,00	13,70	208.289,00	19,50	17.369,00	8,34
+ Otros productos de explotación	2.562,00	0,16	2.541,00	0,24	21,00	0,83
- Gastos de personal	16.638,00	1,01	15.840,00	1,48	798,00	5,04
- Otros gastos generales de administración	22.439,00	1,36	19.436,00	1,82	3.003,00	15,45
- Amortización	3.037,00	0,18	3.618,00	0,34	-581,00	-16,06
- Otras cargas de explotación	-	-	-	-	-	-
Margen de explotación	186.106,00	11,30	171.936,00	16,09	14.170,00	8,24
- Pérdida por deterioro de activos	-73.696,00	-4,47	-14.657,00	-1,37	-59.039,00	402,80
- Dotación a provisiones	1.909,00	0,12	31.372,00	2,94	-29.463,00	-93,91
+ Otras ganancias	3.967,00	0,24	4.623,00	0,43	-656,00	-14,19
- Otras pérdidas	9.522,00	0,58	3.058,00	0,29	6.464,00	211,38
Resultado antes de impuestos	104.946,00	6,37	156.786,00	14,68	-51.840,00	-33,06
± Impuesto sobre beneficios	-25.758,00	-1,56	-53.262,00	-4,99	27.504,00	-51,64
Resultado del ejercicio	79.188,00	4,81	103.524,00	9,69	-24.336,00	-23,51

Estado de cambios en el patrimonio neto

GRUPO ICO

Concepto	2007		2006		Variación	
	Miles de euros	Porcentaje	Miles de euros	Porcentaje	Absoluta	Porcentual
Ingresos netos reconocidos directamente en el patrimonio neto	-104.557,00	412,14	5.789,00	5,30	-110.346,00	-1.906,13
Activos financieros disponibles para la venta	-2.153,00	8,49	2.354,00	2,15	-4.507,00	-191,46
Pasivos financieros a valor razonable con cambios en el patrimonio neto	-	-	-	-	-	-
Cobertura de los flujos de efectivo	-102.404,00	403,66	3.435,00	3,14	-105.839,00	-3.081,19
Coberturas de inversiones netas en negocios en el extranjero	-	-	-	-	-	-
Diferencias de cambio	-	-	-	-	-	-
Activos no corrientes en venta	-	-	-	-	-	-
Resultado del ejercicio	79.188,00	-312,14	103.524,00	94,70	-24.336,00	-23,51
Ingresos y gastos totales del ejercicio	-25.369,00	100,00	109.313,00	100,00	-134.682,00	-123,21

Estado de flujos de efectivo público

GRUPO ICO

Miles de euros

Concepto	2007	2006
1. Flujos de efectivo netos de las actividades de explotación	10.549.969,00	-842.560,00
Resultado del ejercicio	79.188,00	103.524,00
Ajustes al resultado	108.042,00	70.353,00
Amortización de activos materiales e intangibles (+)	3.037,00	3.618,00
Pérdidas por deterioro de activos (+/-)	73.696,00	-14.650,00
Dotaciones a provisiones (+/-)	1.908,00	31.372,00
Ganancias/Pérdidas por venta de activo material (+/-)	-66,00	-4.465,00
Ganancias/Pérdidas por venta de participaciones(+/-)	-	-
Resultado de entidades valoradas por el método de la participación (neto de dividendos)(+/-)	-3.709,00	-1.216,00
Impuestos (+/-)	25.758,00	53.262,00
Otras partidas no monetarias (+/-)	-	-
Resultado ajustado	187.230,00	173.877,00
Aumento/Disminución neta en los activos de explotación	-3.033.707,00	-4.139.895,00
Cartera de negociación	268.556,00	5.794,00
Otros activos financieros a valor razonable con cambios en pérdidas y ganancias	-	-
Activos financieros disponibles para la venta	-1144	-
Inversiones crediticias	-3.317.592,00	-6.611.676,00
Otros activos de explotación	16.473,00	2.465.987,00
Aumento/Disminución neta en los pasivos de explotación	7.329.032,00	-5.156.332,00
Cartera de negociación	138915	-
Otros pasivos a valor razonable con cambios en pérdidas y ganancias	-	-
Pasivos financieros a valor razonable con cambios en patrimonio neto	-	-
Pasivos financieros a coste amortizado	5.453.383,00	726.654,00
Otros pasivos de explotación	1.736.734,00	-5.882.986,00
2. Flujos de efectivo de las actividades de inversión	-10.662.092,00	1.008.757,00
Inversiones	-10.664.244,00	-4.805,00
Desinversiones	2.152,00	1.013.562,00
3. Flujos de efectivo de las actividades de financiación	-	-
4. Efecto de las variaciones del tipo de cambio en el efectivo o equivalentes	-	-
5. Aumento/disminución neto del efectivo o equivalentes (1+2+3+4)	-112.123,00	166.198,00



**9.7. INFORMACIÓN SOBRE LA
AUDITORÍA DE LAS
CUENTAS CONSOLIDADAS**

9.7.1. Auditoría de las cuentas anuales consolidadas

Auditoría financiera

KPMG AUDITORES, S.L.

GRUPO CORPORACIÓN DE RADIO Y TELEVISIÓN ESPAÑOLA

GRUPO CORREOS Y TELÉGRAFOS

PRICEWATERHOUSECOOPERS AUDITORES, S.L.

GRUPO INFORMA

GRUPO COMPAÑÍA ESPAÑOLA DE SEGUROS DE CRÉDITO A LA EXPORTACIÓN

ERNST & YOUNG

GRUPO AGUAS DE LA CUENCA DEL EBRO

DELOITTE & TOUCHE ESPAÑA, S.L.

GRUPO CONSORCIO DE LA ZONA FRANCA DE CÁDIZ

Control financiero de la Intervención General de la Admon. del Estado

GRUPO ADMINISTRADOR DE INFRAESTRUCTURAS FERROVIARIAS

GRUPO AEROPUERTOS ESPAÑOLES Y NAVEGACIÓN AÉREA

GRUPO AUTORIDAD PORTUARIA DE ALICANTE

GRUPO AUTORIDAD PORTUARIA DE BAHÍA DE CÁDIZ

GRUPO AUTORIDAD PORTUARIA DE BALEARES

GRUPO AUTORIDAD PORTUARIA DE BARCELONA

GRUPO AUTORIDAD PORTUARIA DE BILBAO

GRUPO AUTORIDAD PORTUARIA DE CARTAGENA

GRUPO AUTORIDAD PORTUARIA DE CASTELLÓN

GRUPO AUTORIDAD PORTUARIA DE GIJÓN

GRUPO AUTORIDAD PORTUARIA DE LA BAHÍA DE ALGECIRAS

GRUPO AUTORIDAD PORTUARIA DE LA CORUÑA

GRUPO AUTORIDAD PORTUARIA DE MÁLAGA

GRUPO AUTORIDAD PORTUARIA DE PASAJES

GRUPO AUTORIDAD PORTUARIA DE SANTA CRUZ DE TENERIFE

GRUPO AUTORIDAD PORTUARIA DE SEVILLA

GRUPO AUTORIDAD PORTUARIA DE TARRAGONA

GRUPO AUTORIDAD PORTUARIA DE VALENCIA

GRUPO AUTORIDAD PORTUARIA DE VIGO

GRUPO CONSORCIO DE LA ZONA FRANCA DE VIGO

GRUPO ENTIDAD PÚBLICA EMPRESARIAL DEL SUELO

GRUPO INSTITUTO DE CRÉDITO OFICIAL

GRUPO LOTERÍAS Y APUESTAS DEL ESTADO

GRUPO RADIOTELEVISIÓN ESPAÑOLA

GRUPO RED.ES

GRUPO SOCIEDAD DE SALVAMENTO Y SEGURIDAD MARÍTIMA

GRUPO SOCIEDAD ESTATAL DE PARTICIPACIONES INDUSTRIALES

9.7.1. Alcance de la auditoría de las cuentas anuales consolidadas



- Total auditoría de las cuentas anuales por firmas privadas
- Auditoría de las cuentas anuales efectuada por la IGAE

9.7.2. Auditoría de las cuentas anuales consolidadas por firmas privadas

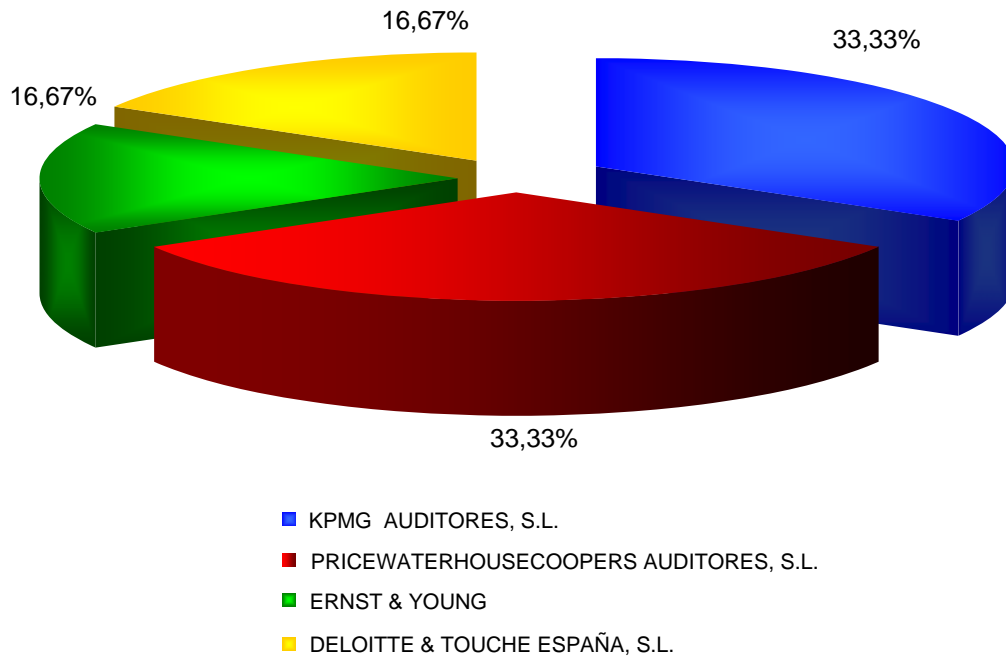

9.7.2. Opinión de los informes de auditoría de las cuentas anuales consolidadas

Opinión favorable sin salvedades

GRUPO AEROPUERTOS ESPAÑOLES Y NAVEGACIÓN AEREA
GRUPO AGUAS DE LA CUENCA DEL EBRO
GRUPO AUTORIDAD PORTUARIA DE ALICANTE
GRUPO AUTORIDAD PORTUARIA DE BAHÍA DE CADIZ
GRUPO AUTORIDAD PORTUARIA DE BALEARES
GRUPO AUTORIDAD PORTUARIA DE BARCELONA
GRUPO AUTORIDAD PORTUARIA DE BILBAO
GRUPO AUTORIDAD PORTUARIA DE CASTELLÓN
GRUPO AUTORIDAD PORTUARIA DE LA BAHÍA DE ALGECIRAS
GRUPO AUTORIDAD PORTUARIA DE PASAJES
GRUPO AUTORIDAD PORTUARIA DE SEVILLA
GRUPO AUTORIDAD PORTUARIA DE VALENCIA
GRUPO AUTORIDAD PORTUARIA DE VIGO
GRUPO COMPAÑÍA ESPAÑOLA DE SEGUROS DE CRÉDITO A LA EXPORTACIÓN
GRUPO CORREOS Y TELÉGRAFOS
GRUPO INFORMA
GRUPO INSTITUTO DE CRÉDITO OFICIAL
GRUPO RED.ES
GRUPO SOCIEDAD DE SALVAMENTO Y SEGURIDAD MARÍTIMA

Opinión con salvedades

GRUPO ADMINISTRADOR DE INFRAESTRUCTURAS FERROVIARIAS
GRUPO AUTORIDAD PORTUARIA DE CARTAGENA
GRUPO AUTORIDAD PORTUARIA DE GIJÓN
GRUPO AUTORIDAD PORTUARIA DE LA CORUÑA
GRUPO AUTORIDAD PORTUARIA DE MÁLAGA
GRUPO AUTORIDAD PORTUARIA DE SANTA CRUZ DE TENERIFE

GRUPO AUTORIDAD PORTUARIA DE TARRAGONA

GRUPO CONSORCIO DE LA ZONA FRANCA DE VIGO

GRUPO CONSORCIO DE LA ZONA FRANCA DE CÁDIZ

GRUPO CORPORACIÓN DE RADIO Y TELEVISIÓN ESPAÑOLA

GRUPO ENTIDAD PÚBLICA EMPRESARIAL DEL SUELO

GRUPO LOTERÍAS Y APUESTAS DEL ESTADO

GRUPO RADIOTELEVISIÓN ESPAÑOLA

GRUPO SOCIEDAD ESTATAL DE PARTICIPACIONES INDUSTRIALES



9.8. ESTRUCTURAS DE CAPITAL DE LOS GRUPOS CONSOLIDABLES

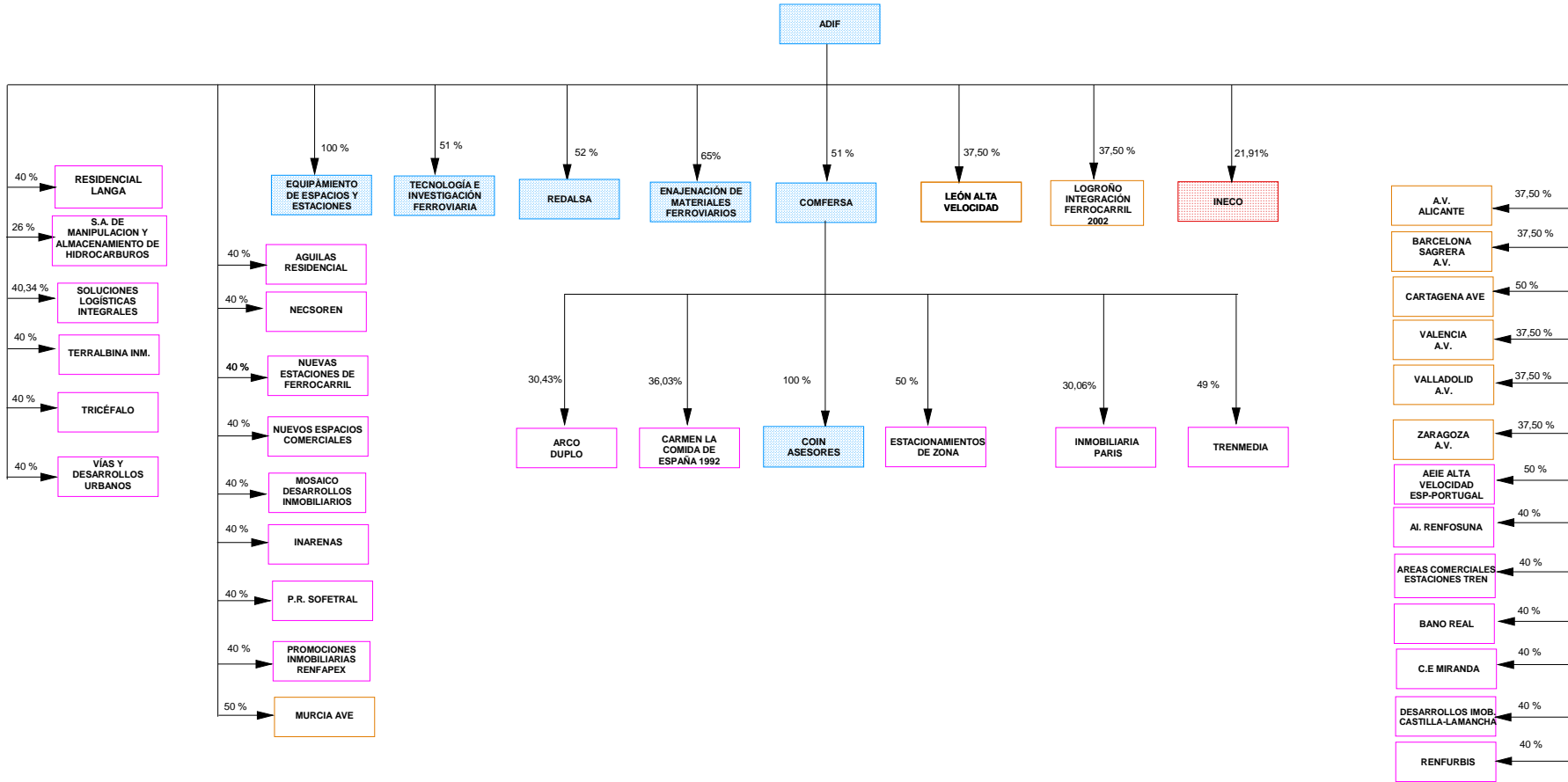

GRUPO ADMINISTRADOR DE INFRAESTRUCTURAS FERROVIARIAS

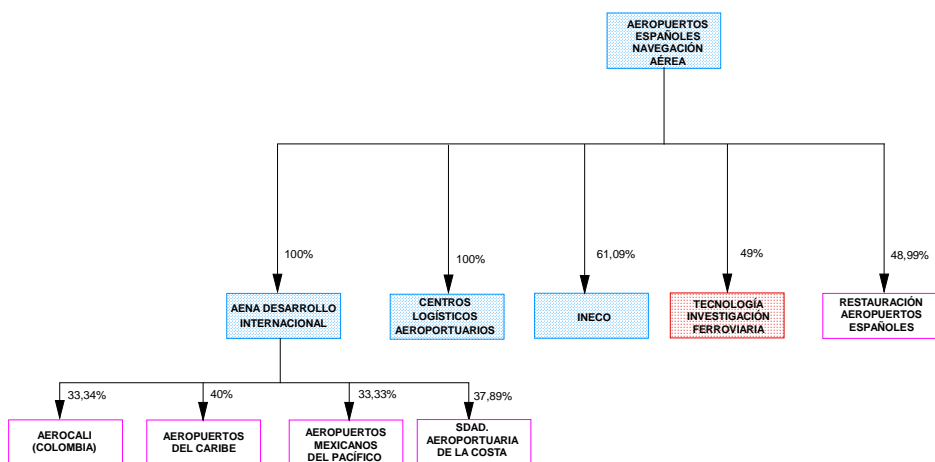

- INTEGRACIÓN GLOBAL ENTIDADES ESTATALES
- PUESTA EN EQUIVALENCIA EMPRESAS PRIVADAS
- PUESTA EN EQUIVALENCIA ENTIDADES ESTATALES
- PUESTA EN EQUIVALENCIA ENTIDADES PÚBLICAS TERRITORIALES

GRUPO AEROPUERTOS ESPAÑOLES Y NAVEGACIÓN AÉREA



-  INTEGRACIÓN GLOBAL DE ENTIDADES ESTATALES
-  PUESTA EN EQUIVALENCIA ENTIDADES ESTATALES
-  PUESTA EN EQUIVALENCIA EMPRESAS PRIVADAS

GRUPO ACESA

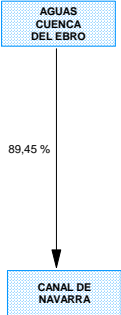

 INTEGRACIÓN GLOBAL DE ENTIDADES ESTATALES

GRUPO AUTORIDAD PORTUARIA ALICANTE

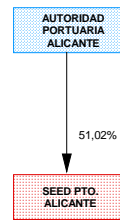

 INTEGRACIÓN GLOBAL DE ENTIDADES ESTATALES

 PUESTA EN EQUIVALENCIA ENTIDADES ESTATALES

GRUPO AUTORIDAD PORTUARIA BALEARES

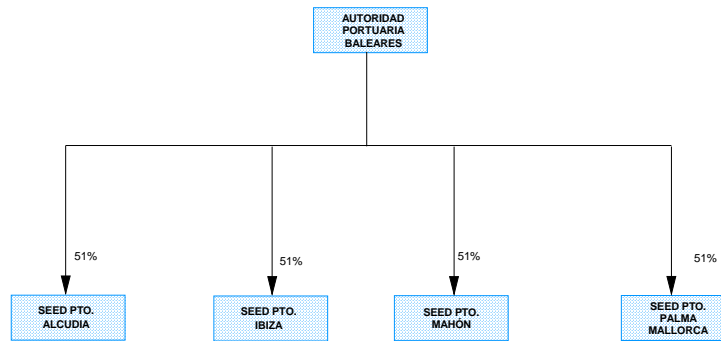

 INTEGRACIÓN GLOBAL DE ENTIDADES ESTATALES

GRUPO AUTORIDAD PORTUARIA DE BARCELONA

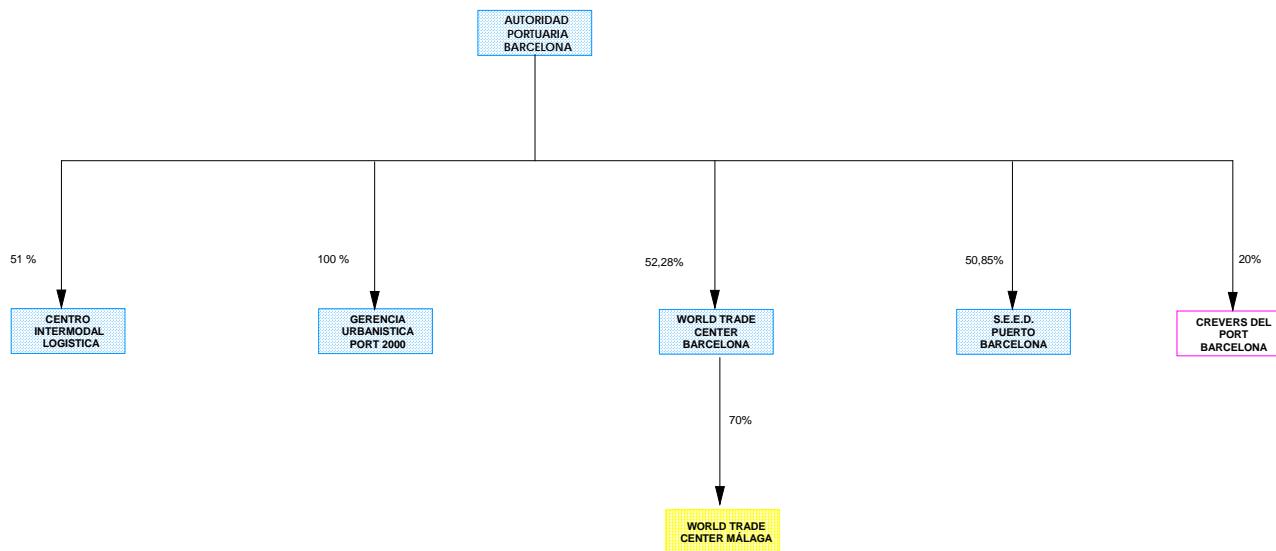

 INTEGRACIÓN GLOBAL DE ENTIDADES ESTATALES

 ENTIDAD ESTATAL NO CONSOLIDADA

 PUESTA EN EQUIVALENCIA EMPRESAS PRIVADAS

GRUPO AUTORIDAD PORTUARIA BILBAO

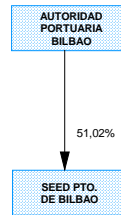

GRUPO AUTORIDAD PORTUARIA CARTAGENA

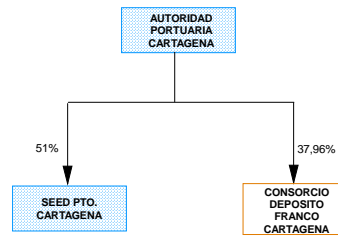

 INTEGRACIÓN GLOBAL DE ENTIDADES ESTATALES

 PUESTA EN EQUIVALENCIA ENTIDADES PÚBLICAS TERRITORIALES

GRUPO AUTORIDAD PORTUARIA CASTELLÓN

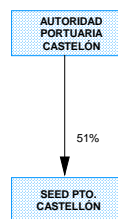

 INTEGRACIÓN GLOBAL DE ENTIDADES ESTATALES

GRUPO AUTORIDAD PORTUARIA GIJÓN

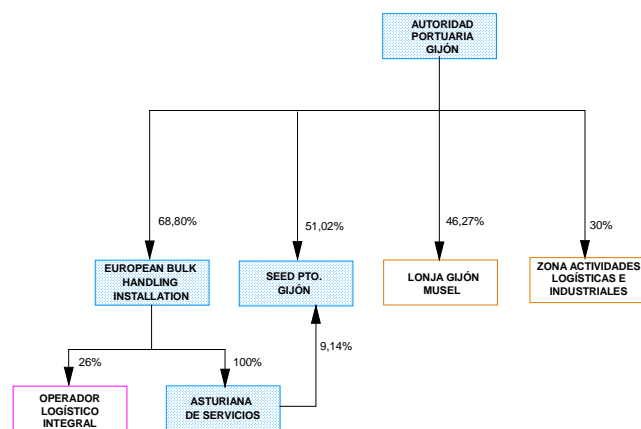



 INTEGRACIÓN GLOBAL DE ENTIDADES ESTATALES

 PUESTA EN EQUIVALENCIA EMPRESAS PRIVADAS

 PUESTA EN EQUIVALENCIA ENTIDADES PÚBLICAS TERRITORIALES

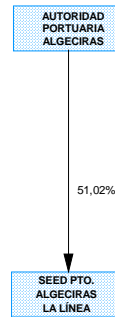
GRUPO AUTORIDAD PORTUARIA BAHÍA DE ALGECIRAS



 INTEGRACIÓN GLOBAL DE ENTIDADES ESTATALES

GRUPO AUTORIDAD PORTUARIA BAHÍA DE CÁDIZ

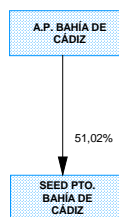

GRUPO AUTORIDAD PORTUARIA DE LA CORUÑA

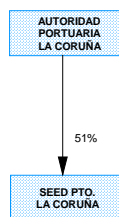

GRUPO AUTORIDAD PORTUARIA MÁLAGA

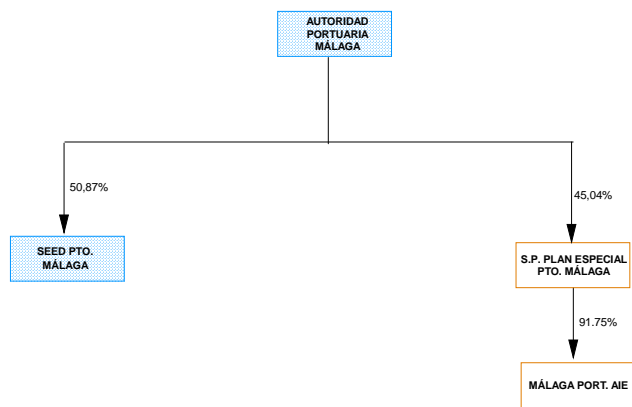

 INTEGRACIÓN GLOBAL DE ENTIDADES ESTATALES

 PUESTA EN EQUIVALENCIA ENTIDADES PÚBLICAS TERRITORIALES

GRUPO AUTORIDAD PORTUARIA PASAJES

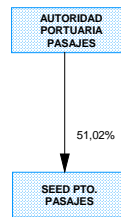

GRUPO AUTORIDAD PORTUARIA TENERIFE

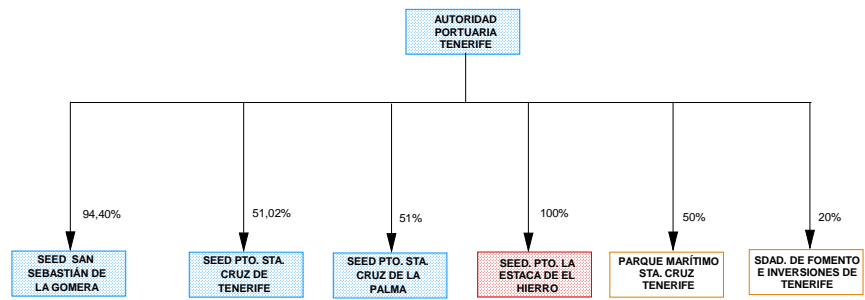



 INTEGRACIÓN GLOBAL DE ENTIDADES ESTATALES

 PUESTA EN EQUIVALENCIA ENTIDADES PÚBLICAS TERRITORIALES

 PUESTA EN EQUIVALENCIA ENTIDADES ESTATALES

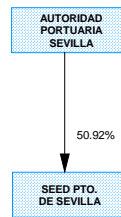
GRUPO AUTORIDAD PORTUARIA DE SEVILLA



 INTEGRACIÓN GLOBAL DE ENTIDADES ESTATALES

GRUPO AUTORIDAD PORTUARIA DE TARRAGONA

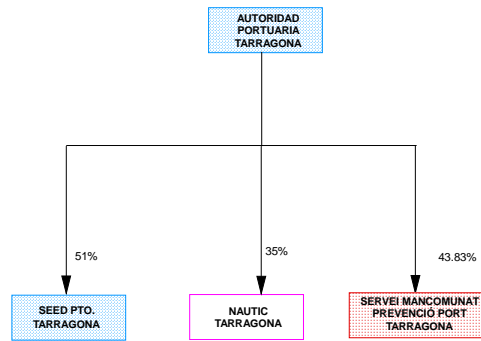



 INTEGRACIÓN GLOBAL DE ENTIDADES ESTATALES

 PUESTA EN EQUIVALENCIA ENTIDADES ESTATALES

 PUESTA EN EQUIVALENCIA EMPRESAS PRIVADAS

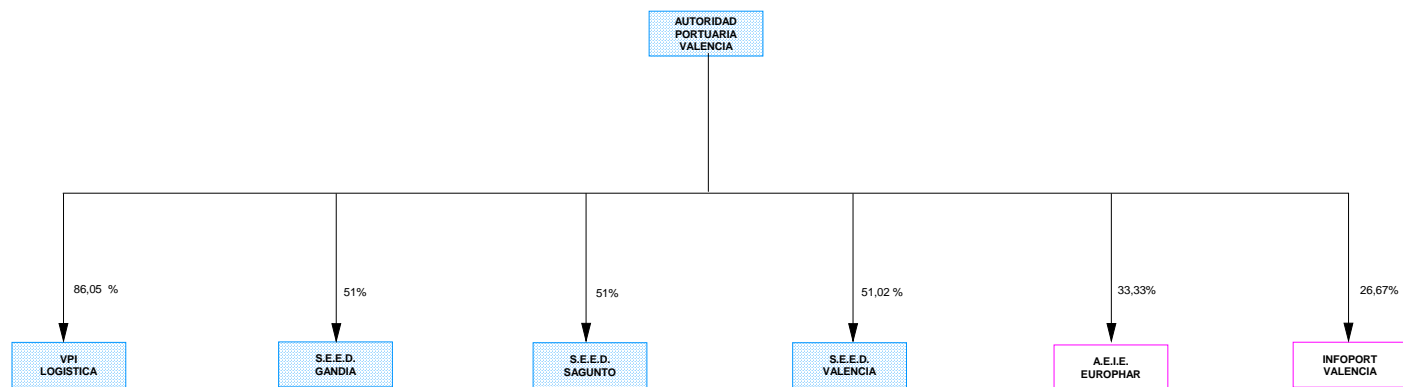
GRUPO AUTORIDAD PORTUARIA DE VALENCIA



 INTEGRACIÓN GLOBAL ENTIDADES ESTATALES

 PUESTA EN EQUIVALENCIA EMPRESAS PRIVADAS

GRUPO AUTORIDAD PORTUARIA DE VIGO

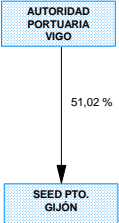

 INTEGRACIÓN GLOBAL DE ENTIDADES ESTATALES

GRUPO CONSORCIO DE LA ZONA FRANCA DE CÁDIZ

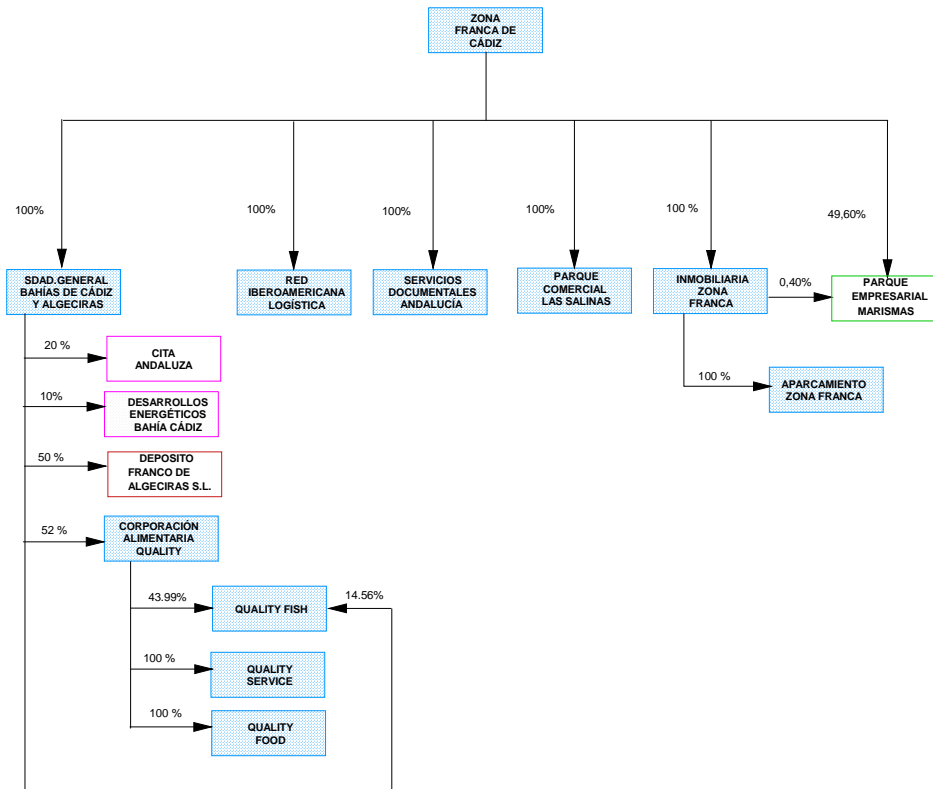

- INTEGRACIÓN GLOBAL ENTIDADES ESTATALES
- PUESTA EN EQUIVALENCIA EMPRESAS PRIVADAS
- INTEGRACIÓN PROPORCIONAL ENTIDADES PÚBLICAS TERRITORIALES
- INTEGRACIÓN PROPORCIONAL EMPRESAS PRIVADAS

GRUPO CONSORCIO DE LA ZONA FRANCA DE VIGO

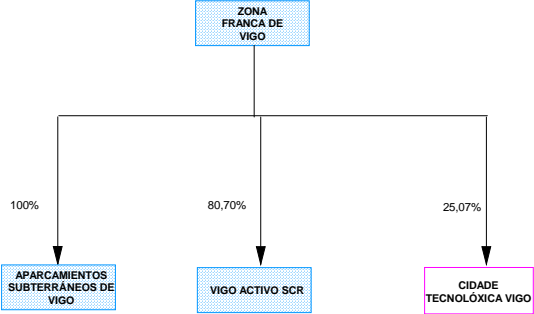

 INTEGRACIÓN GLOBAL ENTIDADES ESTATALES

 PUESTA EN EQUIVALENCIA EMPRESAS PRIVADAS

GRUPO CORPORACIÓN DE RADIO TELEVISIÓN ESPAÑOLA

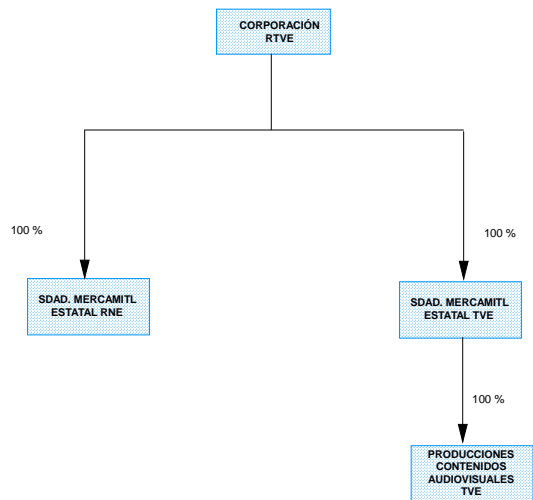

 INTEGRACIÓN GLOBAL DE ENTIDADES ESTATALES

GRUPO CORREOS Y TELÉGRAFOS

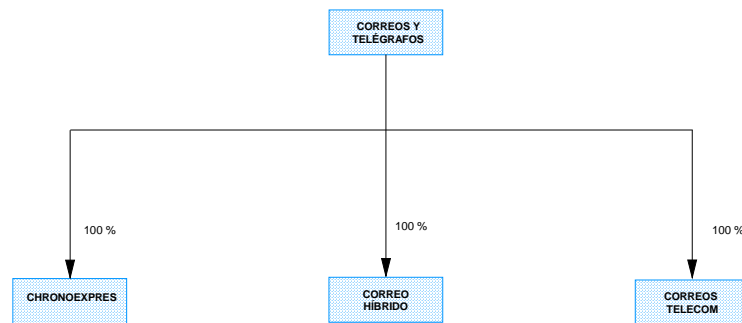

 INTEGRACIÓN GLOBAL DE ENTIDADES ESTATALES

GRUPO SEPES

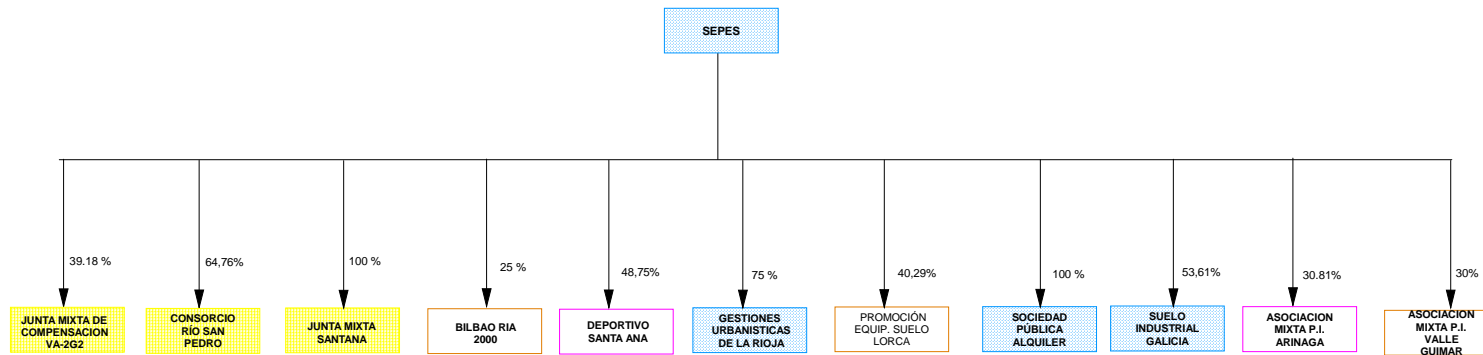

 INTEGRACIÓN GLOBAL DE ENTIDADES ESTATALES

 NO CONSOLIDADA ENTIDADES ESTATALES

 PUESTA EN EQUIVALENCIA EMPRESAS PRIVADAS

 PUESTA EN EQUIVALENCIA ENTIDADES PÚBLICAS TERRITORIALES

GRUPO INFORMA

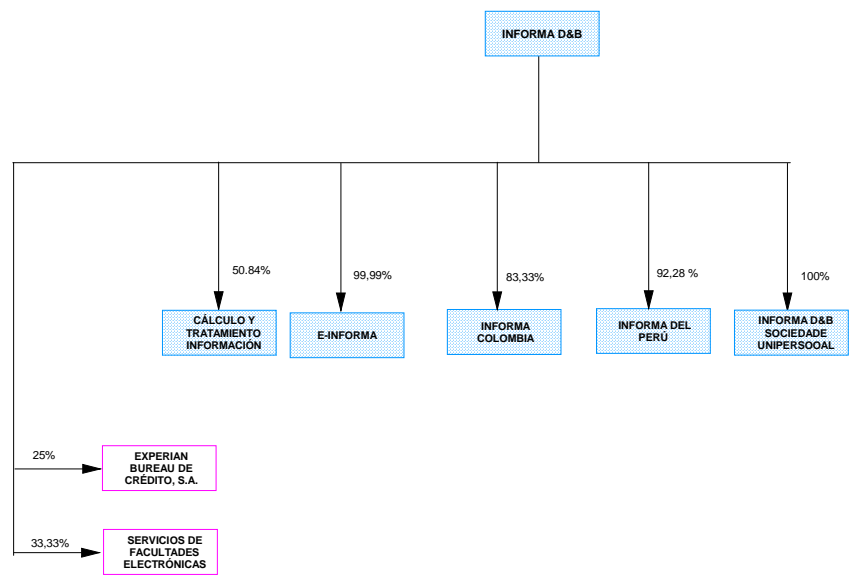



 INTEGRACIÓN GLOBAL DE ENTIDADES ESTATALES

 PUESTA EN EQUIVALENCIA EMPRESAS PRIVADAS

 PUESTA EN EQUIVALENCIA ENTIDADES ESTATALES

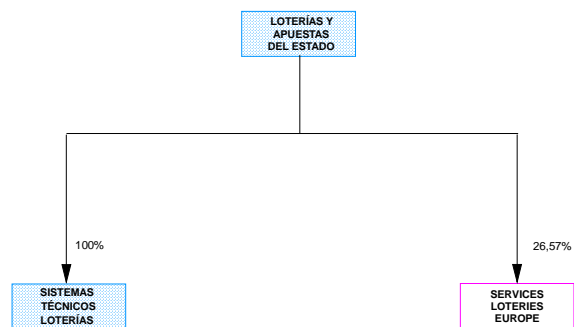
GRUPO LOTERÍAS Y APUESTAS DEL ESTADO



 INTEGRACIÓN GLOBAL DE ENTIDADES ESTATALES

 PUESTA EN EQUIVALENCIA EMPRESAS PRIVADAS

GRUPO RTVE

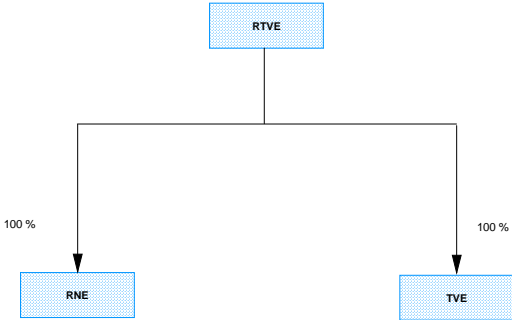

 INTEGRACIÓN GLOBAL DE ENTIDADES ESTATALES

GRUPO ENTIDAD PÚBLICA EMPRESARIAL RED.ES

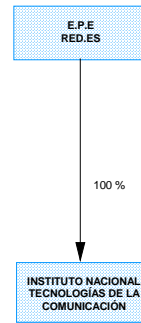

GRUPO SALVAMENTO Y SEGURIDAD MARÍTIMA



 INTEGRACIÓN GLOBAL ENTIDADES ESTATALES

GRUPO SEPI (1)

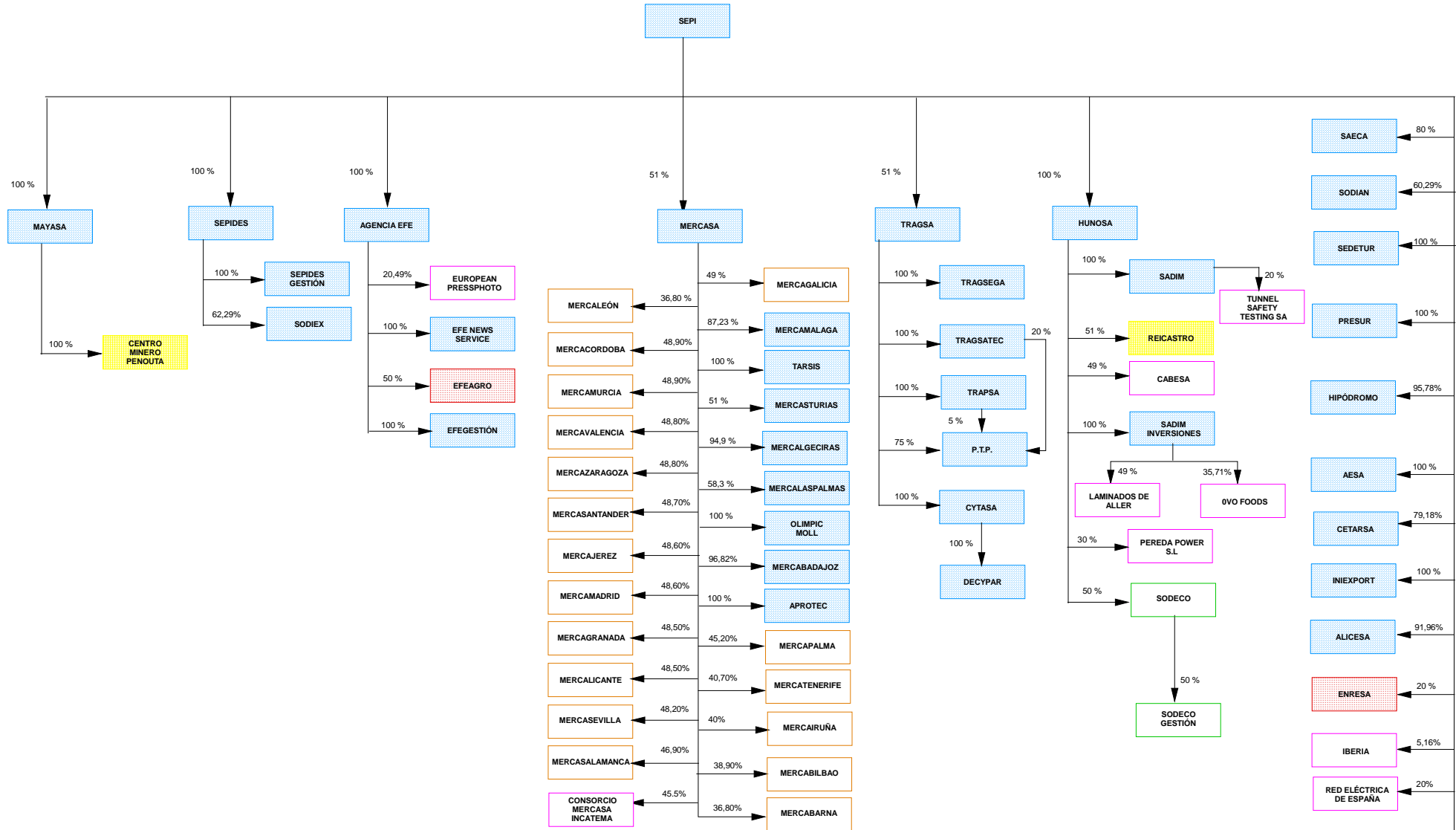

- INTEGRACIÓN GLOBAL ENTIDADES ESTATALES
- PUESTA EN EQUIVALENCIA EMPRESAS PRIVADAS
- PUESTA EN EQUIVALENCIA ENTIDADES ESTATALES
- ENTIDAD ESTATAL NO CONSOLIDADA
- PUESTA EN EQUIVALENCIA ENTIDADES PÚBLICAS TERRITORIALES
- INTEGRACIÓN PROPORCIONAL ENTIDADES PÚBLICAS TERRITORIALES

GRUPO SEPI (2)

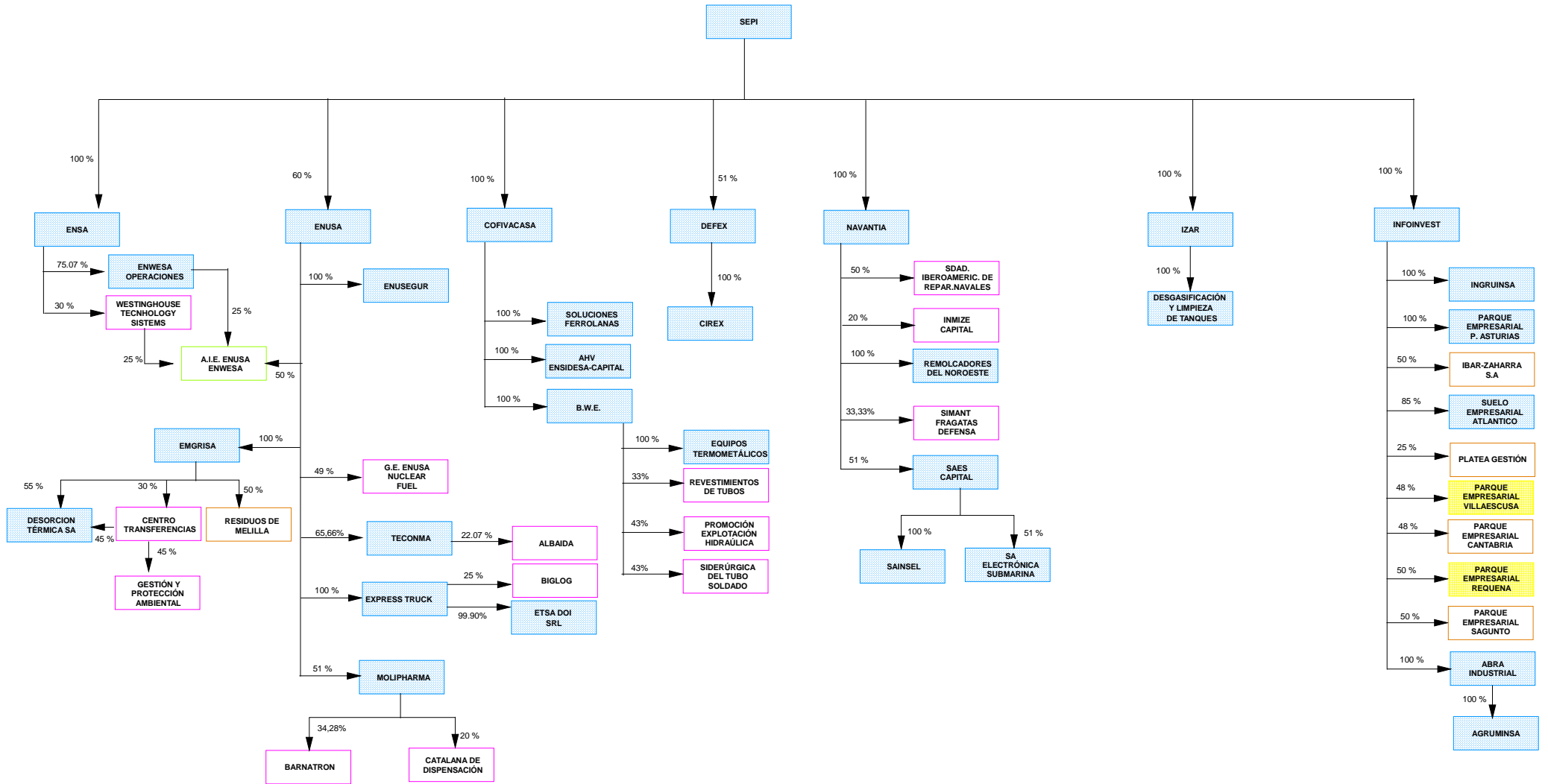

- INTEGRACIÓN GLOBAL ENTIDADES ESTATALES
- PUESTA EN EQUIVALENCIA EMPRESAS PRIVADAS
- PUESTA EN EQUIVALENCIA ENTIDADES ESTATALES
- PUESTA EN EQUIVALENCIA ENTIDADES PÚBLICAS TERRITORIALES
- ENTIDAD ESTATAL NO CONSOLIDADA
- INTEGRACIÓN PROPORCIONAL ENTIDADES ESTATALES

GRUPO CESCE

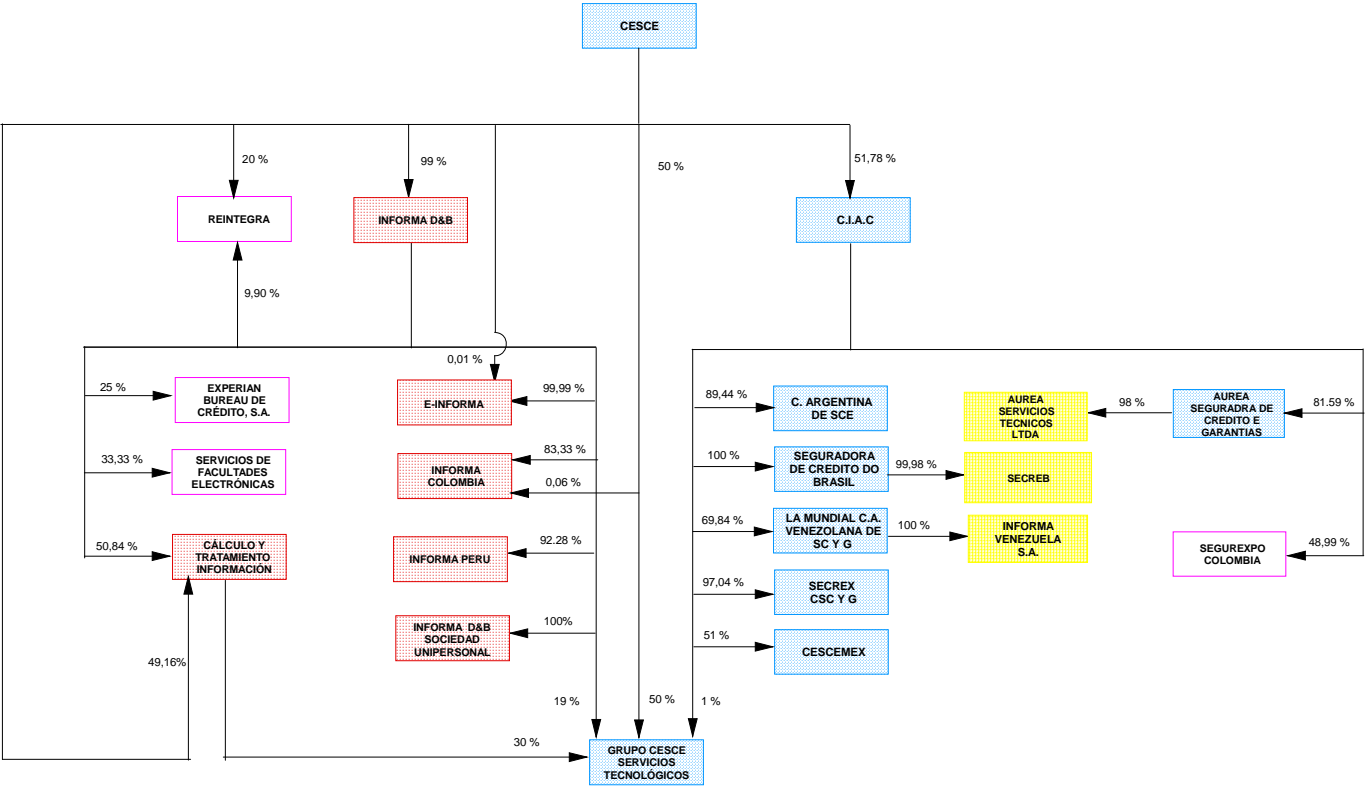

- INTEGRACIÓN GLOBAL DE ENTIDADES ESTATALES
- PUESTA EN EQUIVALENCIA ENTIDADES ESTATALES
- PUESTA EN EQUIVALENCIA EMPRESAS PRIVADAS
- ENTIDAD ESTATAL NO CONSOLIDADA

GRUPO ICO

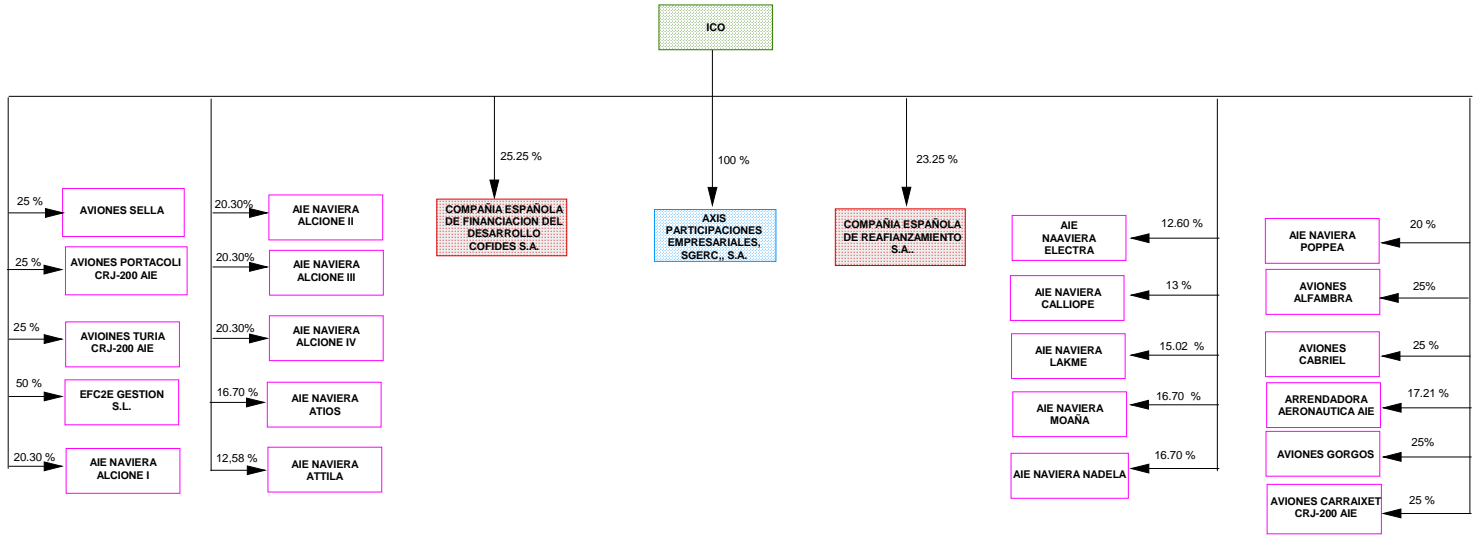

- INTEGRACIÓN GLOBAL ENTIDADES ESTATALES
- PUESTA EN EQUIVALENCIA EMPRESAS PRIVADAS
- PUESTA EN EQUIVALENCIA ENTIDADES ESTATALES
- INTEGRACIÓN GLOBAL ENTIDADES DE CREDITO



**10. ANÁLISIS COMPARATIVO DEL
SECTOR PÚBLICO EMPRESARIAL
ESTATAL NO FINANCIERO
AGREGADO Y CONSOLIDADO**



10.1. ANÁLISIS COMPARATIVO

Con el fin de mostrar las diferencias, entre los dos niveles de estudio que contempla la publicación, se ofrece una comparación de las cifras obtenidas a nivel agregado, objeto de análisis en los epígrafes 2 a 8 de la publicación, y el consolidado tratado en el epígrafe 9.

Para presentar esta comparación se ha utilizado un Balance y una Cuenta de Pérdidas y Ganancias en grandes epígrafes con el fin de que resulte más ilustrativo. En este sentido y en relación al agregado del Sector Público Empresarial Estatal no financiero, se incluye la totalidad de empresas tratadas en la primera parte del estudio.

Se ofrece adicionalmente como anexo para los grupos consolidables tratados, una comparación entre las cuentas consolidadas del respectivo grupo, y un agregado de las cuentas individuales recibidas de las Empresas Estatales que pertenecen al grupo y que han sido consolidadas por integración global. Con esta comparación se pretende mostrar las diferencias derivadas de un tratamiento agregado y consolidado, y a qué epígrafes afectan las operaciones intergrupo.

El efecto de la consolidación en comparación con el agregado de las cuentas individuales supone una reducción de la cifra de activo/pasivo de 9.223.253,93 miles de euros, atribuida al inmovilizado y a las inversiones financieras temporales, por el lado del activo y a las provisiones para riesgos y gastos y, acreedores a corto plazo en el pasivo. Los principales ajustes en estas masas patrimoniales han tenido lugar en el grupo SEPI, en el grupo Corporación de RTVE y en el Grupo RTVE en liquidación.

SEPI contabiliza las aportaciones realizadas a las empresas para compensar pérdidas, bien del ejercicio anterior o del propio ejercicio, como mayor importe del precio de adquisición de las acciones en su inmovilizado financiero.

Respecto a la Cuenta de Pérdidas y Ganancias, los gastos se han reducido en 1.833.209,30 miles de euros, mientras que los ingresos totales lo han hecho en 1.723.353,00 miles de euros. En relación a los resultados del ejercicio, se ha producido un aumento de los beneficios de 109.856,30 miles de euros. Tanto los resultados de explotación, como los resultados financieros son inferiores en el consolidado, mientras que los mayores resultados extraordinarios han sido los determinantes del aumento en el resultado consolidado.

También contribuyen en gran medida al aumento en los resultados del ejercicio, los ajustes por consolidación en el impuesto sobre sociedades en el grupo SEPI. La mayor parte de las sociedades que componen el Grupo tributan en régimen de consolidación fiscal por el impuesto sobre sociedades.

Con carácter general, las principales eliminaciones se han producido en el Grupo SEPI, al tratarse del principal grupo de empresas, consolidando un total de 66 Empresas Estatales por integración global, 3 sociedades por integración proporcional, una de ellas estatal y 52 empresas por puesta en equivalencia, de ellas dos estatales.

En el análisis de los datos consolidados y agregados del grupo SEPI, conviene destacar, por un lado, que las empresas incluidas por integración proporcional, no estatales, son de una importancia cuantitativa reducida, y por otro, que el procedimiento de puesta en equivalencia al tratarse más de un método de valoración que de consolidación en sentido estricto, la comparación entre el consolidado y el agregado en SEPI y por extensión, en el resto de los grupos y en el total, no se ve desvirtuada, permitiéndonos conocer la magnitud de las eliminaciones producidas, y las principales magnitudes afectadas.

En la comparación del agregado y consolidado de SEPI destaca la partida de provisiones para riesgos y gastos que pasa de 7.255.276,62 miles de euros en el agregado a 3.409.249 miles de euros en el consolidado. Esta diferencia tiene su origen, por un lado, en que SEPI con carácter adicional a la provisión de cartera que cubre el coste contabilizado de las inversiones financieras en empresas del grupo, dota provisiones para reestructuraciones patrimoniales que cubren el patrimonio neto

negativo de las sociedades del grupo. Por otro lado, HUNOSA tiene contabilizado 1.598.659 miles de euros en provisiones para riesgos y gastos por compromisos de prejubilaciones que se contemplan en el Plan de Empresa 2006/2012. Como contrapartida de dicho pasivo contabiliza dos cuentas a cobrar de su accionista único, SEPI, en los epígrafes de deudores a largo y corto plazo empresas del grupo, dado que en el marco de dicho Plan de Empresa, SEPI debe sufragar todos los costes derivados de esos compromisos. Por su parte, SEPI individualmente también contabiliza esos mismos compromisos en provisiones para riesgos y gastos.

Al margen de SEPI, las diferencias entre el agregado y consolidado son muy reducidas, especialmente cuando se trata de los Grupos de las Autoridades Portuarias, si bien merece especial mención determinados grupos a los que haremos individualmente referencia.

Un aspecto metodológico a tener en cuenta para el grupo Autoridad Portuaria de Alicante es el hecho de no haberse incluido la comparación entre el agregado y el consolidado, debido a que la integración de la correspondiente Sociedad de Estiba y Desestiba no se ha realizado por integración global sino por puesta en equivalencia, por lo que su comparación no tendría sentido. Esta entidad se acoge, para justificar el método empleado, al artículo 11 2.e. del RD Real Decreto 1815/1991, de 20 de diciembre, por el que se aprueban las Normas para formulación de las Cuentas Anuales Consolidadas, que establece que podrá exceptuarse de la aplicación el método de integración global “Cuando las sociedades dependientes tengan actividades tan diferentes que su inclusión resulte contraria a la obtención de la finalidad propia de las cuentas anuales consolidadas”.

También resulta interesante destacar en relación a los Grupos de Autoridades Portuarias, el Fondo de Compensación Interportuario, que se define como un instrumento de redistribución de recursos del sistema portuario estatal y que es administrado por Puertos del Estado. Las Autoridades Portuarias y Puertos del Estado realizan aportaciones al citado Fondo, conforme a los criterios establecidos en la ley, teniendo la consideración de gasto no reintegrable. Este sistema de aportaciones y de distribución está dirigido a garantizar la autofinanciación del sistema portuario, y se refleja fundamentalmente en la Cuenta de Pérdidas y ganancias individual de los Grupos de Autoridades Portuarias, ya que tanto en el agregado como en el consolidado resultan

compensadas las aportaciones y la distribución entre el Organismo Público Puertos del Estado y las Autoridades portuarias.

En el Grupo Consorcio de la Zona Franca de Cádiz, la diferencia entre el resultado agregado y consolidado deriva de los ajustes de consolidación correspondientes básicamente, a la eliminación de las provisiones dotadas en el Consorcio de la Zona Franca de Cádiz, en la Sociedad General de la Bahía de Cádiz, S.A. y en la Corporación Alimentaria Quality, S.A. en relación con su cartera de participaciones, así como las provisiones financieras dotadas en relación con créditos concedidos entre empresas del grupo.



10.2. SECTOR PÚBLICO EMPRESARIAL ESTATAL NO FINANCIERO

Activo	Agregado	Consolidado	Pasivo	Agregado	Consolidado
A) Accionistas por desembolsos no exigidos	249.828,09	48.946,38	A) Fondos propios.....	42.545.358,64	40.960.384,50
B) Inmovilizado.....	75.114.771,26	69.506.113,96	B) Socios externos.....	-	122.709,70
C) Fondo de comercio de consolidación.....	-	164.553,83	C) Diferencia negativa de consolidación.....	-	385.845,17
D) Gastos a distribuir en varios ejercicios....	65.035,43	62.920,15	D) Ingresos a distribuir en varios ejercicios..	13.059.560,04	13.049.181,11
E) Activo circulante.....	37.233.940,14	33.657.786,67	E) Provisiones riesgos y gastos a largo plazo	10.581.388,08	6.660.555,41
			F) Acreedores a largo plazo.....	24.299.716,18	23.843.652,97
			G) Acreedores a corto plazo.....	21.465.958,43	17.936.074,31
			H) Provisiones riesgos y gastos a corto plazo.....	711.593,55	481.917,82
Total activo.....	112.663.574,92	103.440.320,99	Total pasivo.....	112.663.574,92	103.440.320,99

Cuenta de pérdidas y ganancias

Debe	Agregado	Consolidado	Haber	Agregado	Consolidado
A) Gastos.....	29.548.469,66	27.715.260,36	B) Ingresos.....	33.186.510,68	31.463.157,68
I. Beneficios de explotación.....	2.787.011,76	2.711.552,08	I. Pérdidas de explotación.....	-	-
II. Resultados financieros positivos.....	1.276.159,70	1.095.516,92	II. Resultados financieros negativos.....	-	-
III. Beneficios de las actividades ordinarias.	4.063.171,46	3.905.914,90	III. Pérdidas de las actividades ordinarias....	-	-
III. Resultados extraordinarios positivos.....	83.613,34	158.497,75	IV. Resultados extraordinarios negativos.....	-	-
IV. Beneficios antes de impuestos.....	4.146.784,80	4.064.412,65	V. Pérdidas antes de impuestos.....	-	-
V.Resultado del ejercicio (Beneficio).....	3.638.041,02	3.747.897,32	VI. Resultado del ejercicio (pérdida).....	-	-

10.2.1. Resultado del ejercicio agregado y consolidado

miles de euros

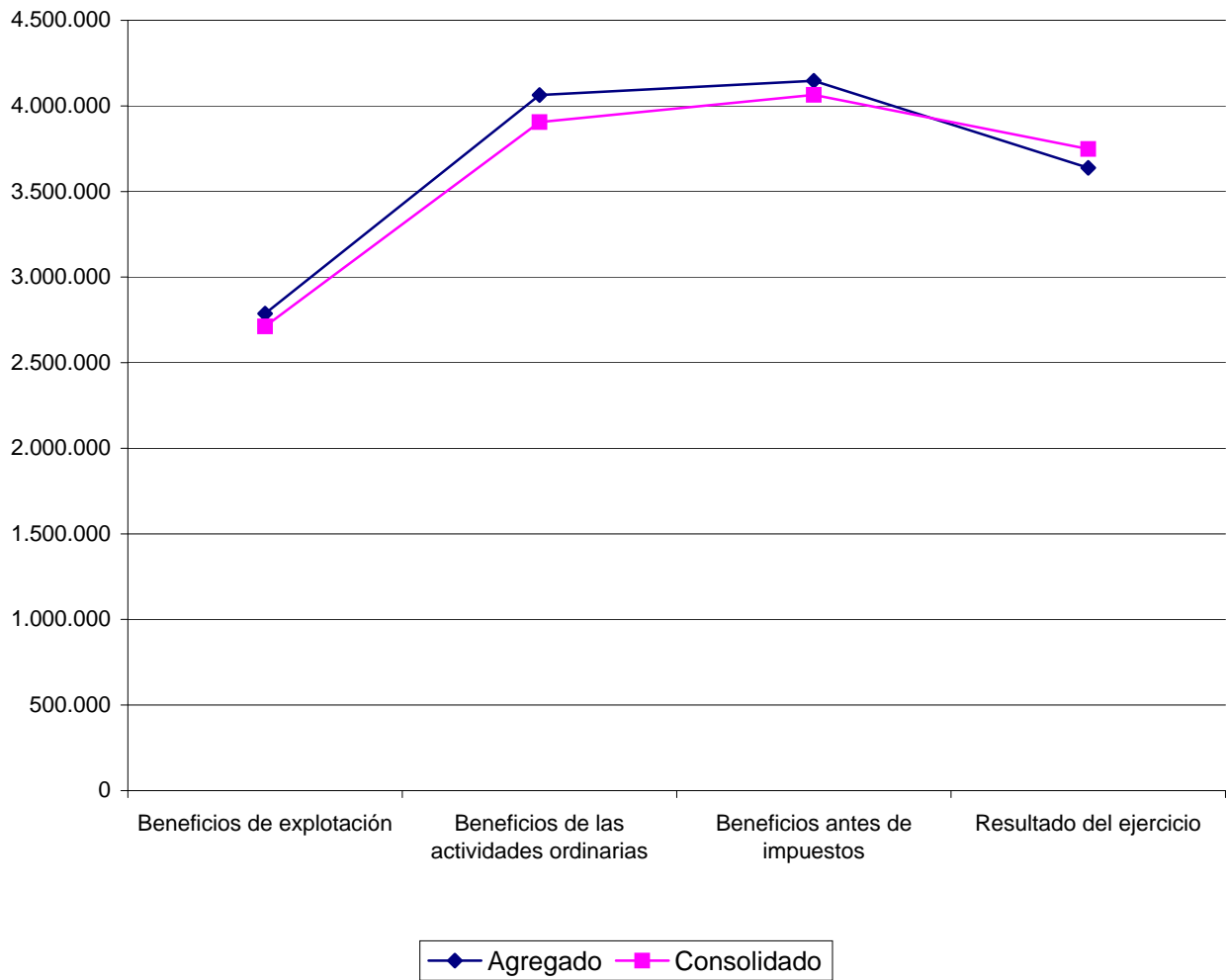



**10.3. DETALLE POR GRUPOS
CONSOLIDABLES**

Balance de situación

Activo	Agregado	Consolidado	Pasivo	Agregado	Consolidado
A) Accionistas por desembolsos no exigidos	-	-	A) Fondos propios.....	13.857.211,36	13.840.737,00
B) Inmovilizado.....	20.670.193,47	20.663.373,00	B) Socios externos.....	-	17.547,00
C) Fondo de comercio de consolidación.....	-	191,00	C) Diferencia negativa de consolidación.....	-	-
D) Gastos a distribuir en varios ejercicios....	898,26	898,00	D) Ingresos a distribuir en varios ejercicios..	7.451.378,67	7.451.379,00
E) Activo circulante.....	6.294.154,29	6.253.451,00	E) Provisiones riesgos y gastos a largo plazo	170.082,95	170.083,00
			F) Acreedores a largo plazo.....	3.258.892,25	3.251.191,00
			G) Acreedores a corto plazo.....	2.135.414,20	2.094.709,00
			H) Provisiones riesgos y gastos a corto plazo.....	92.266,59	92.267,00
Total activo.....	26.965.246,02	26.917.913,00	Total pasivo.....	26.965.246,02	26.917.913,00

Cuenta de pérdidas y ganancias

Debe	Agregado	Consolidado	Haber	Agregado	Consolidado
A) Gastos.....	2.687.580,56	2.639.255,00	B) Ingresos.....	2.613.830,62	2.564.158,00
I. Beneficios de explotación.....	-	-	I. Pérdidas de explotación.....	132.102,23	136.951,00
II. Resultados financieros positivos.....	15.639,00	5.717,00	II. Resultados financieros negativos.....	-	-
III. Beneficios de las actividades ordinarias.	-	-	III. Pérdidas de las actividades ordinarias....	116.463,23	120.055,00
III. Resultados extraordinarios positivos.....	42.876,10	42.953,00	IV. Resultados extraordinarios negativos.....	-	-
IV. Beneficios antes de impuestos.....	-	-	V. Pérdidas antes de impuestos.....	73.587,13	77.102,00
V. Resultado del ejercicio (Beneficio).....	-	-	VI. Resultado del ejercicio (pérdida).....	73.749,94	75.097,00

Balance de situación

Activo	Agregado	Consolidado	Pasivo	Agregado	Consolidado
A) Accionistas por desembolsos no exigidos	-	-	A) Fondos propios.....	4.373.099,99	4.233.904,00
B) Inmovilizado.....	14.616.176,16	14.367.676,00	B) Socios externos.....	-	15.617,00
C) Fondo de comercio de consolidación.....	-	2.125,00	C) Diferencia negativa de consolidación.....	-	-
D) Gastos a distribuir en varios ejercicios....	1.095,91	1.095,00	D) Ingresos a distribuir en varios ejercicios..	499.058,73	496.631,00
E) Activo circulante.....	589.206,73	552.104,00	E) Provisiones riesgos y gastos a largo plazo	220.565,85	218.548,00
			F) Acreedores a largo plazo.....	7.697.060,12	7.598.585,00
			G) Acreedores a corto plazo.....	2.090.502,35	2.033.523,00
			H) Provisiones riesgos y gastos a corto plazo.....	326.191,76	326.192,00
Total activo.....	15.206.478,80	14.923.000,00	Total pasivo.....	15.206.478,80	14.923.000,00

Cuenta de pérdidas y ganancias

Debe	Agregado	Consolidado	Haber	Agregado	Consolidado
A) Gastos.....	3.260.709,31	3.212.410,00	B) Ingresos.....	3.271.330,90	3.219.551,00
I. Beneficios de explotación.....	243.529,27	236.952,00	I. Pérdidas de explotación.....	-	-
II. Resultados financieros positivos.....	-	-	II. Resultados financieros negativos.....	266.545,64	277.288,00
III. Beneficios de las actividades ordinarias.	-	-	III. Pérdidas de las actividades ordinarias....	23.016,37	28.748,00
III. Resultados extraordinarios positivos.....	29.855,25	29.839,00	IV. Resultados extraordinarios negativos.....	-	-
IV. Beneficios antes de impuestos.....	6.838,88	1.091,00	V. Pérdidas antes de impuestos.....	-	-
V.Resultado del ejercicio (Beneficio).....	10.621,59	7.141,00	VI. Resultado del ejercicio (pérdida).....	-	-

Balance de situación

Activo	Agregado	Consolidado	Pasivo	Agregado	Consolidado
A) Accionistas por desembolsos no exigidos	-	-	A) Fondos propios.....	897.907,56	681.905,08
B) Inmovilizado.....	732.931,62	540.754,52	B) Socios externos.....	-	23.825,36
C) Fondo de comercio de consolidación.....	-	-	C) Diferencia negativa de consolidación.....	-	-
D) Gastos a distribuir en varios ejercicios....	-	-	D) Ingresos a distribuir en varios ejercicios..	161.378,72	161.378,71
E) Activo circulante.....	581.458,03	581.370,54	E) Provisiones riesgos y gastos a largo plazo	-	-
			F) Acreedores a largo plazo.....	194.136,55	194.136,56
			G) Acreedores a corto plazo.....	60.966,82	60.879,35
			H) Provisiones riesgos y gastos a corto plazo.....	-	-
Total activo.....	1.314.389,65	1.122.125,06	Total pasivo.....	1.314.389,65	1.122.125,06

Cuenta de pérdidas y ganancias

Debe	Agregado	Consolidado	Haber	Agregado	Consolidado
A) Gastos.....	24.908,86	22.597,03	B) Ingresos.....	34.738,44	32.426,61
I. Beneficios de explotación.....	-	-	I. Pérdidas de explotación.....	13.836,71	13.836,72
II. Resultados financieros positivos.....	17.796,35	17.796,34	II. Resultados financieros negativos.....	-	-
III. Beneficios de las actividades ordinarias.	3.959,64	3.959,62	III. Pérdidas de las actividades ordinarias....	-	-
III. Resultados extraordinarios positivos.....	10.495,75	10.495,75	IV. Resultados extraordinarios negativos.....	-	-
IV. Beneficios antes de impuestos.....	14.455,39	14.455,37	V. Pérdidas antes de impuestos.....	-	-
V.Resultado del ejercicio (Beneficio).....	9.829,58	9.829,58	VI. Resultado del ejercicio (pérdida).....	-	-

Balance de situación

Activo	Agregado	Consolidado	Pasivo	Agregado	Consolidado
A) Accionistas por desembolsos no exigidos	-	-	A) Fondos propios.....	348.868,22	348.509,41
B) Inmovilizado.....	328.194,63	328.012,37	B) Socios externos.....	-	175,03
C) Fondo de comercio de consolidación.....	-	-	C) Diferencia negativa de consolidación.....	-	-
D) Gastos a distribuir en varios ejercicios....	-	-	D) Ingresos a distribuir en varios ejercicios..	48.658,91	48.658,91
E) Activo circulante.....	96.713,98	96.659,39	E) Provisiones riesgos y gastos a largo plazo	3.368,72	3.368,73
			F) Acreedores a largo plazo.....	3.765,89	3.765,88
			G) Acreedores a corto plazo.....	20.246,87	20.193,80
			H) Provisiones riesgos y gastos a corto plazo.....	-	-
Total activo.....	424.908,61	424.671,76	Total pasivo.....	424.908,61	424.671,76

Cuenta de pérdidas y ganancias

Debe	Agregado	Consolidado	Haber	Agregado	Consolidado
A) Gastos.....	49.131,83	48.927,49	B) Ingresos.....	72.775,47	72.569,60
I. Beneficios de explotación.....	20.314,17	20.312,63	I. Pérdidas de explotación.....	-	-
II. Resultados financieros positivos.....	2.493,17	2.493,16	II. Resultados financieros negativos.....	-	-
III. Beneficios de las actividades ordinarias.	22.807,34	22.805,79	III. Pérdidas de las actividades ordinarias....	-	-
III. Resultados extraordinarios positivos.....	1.157,19	1.157,19	IV. Resultados extraordinarios negativos.....	-	-
IV. Beneficios antes de impuestos.....	23.964,53	23.962,98	V. Pérdidas antes de impuestos.....	-	-
V.Resultado del ejercicio (Beneficio).....	23.643,64	23.642,11	VI. Resultado del ejercicio (pérdida).....	-	-

Balance de situación

Activo	Agregado	Consolidado	Pasivo	Agregado	Consolidado
A) Accionistas por desembolsos no exigidos	-	-	A) Fondos propios.....	916.363,32	846.518,00
B) Inmovilizado.....	1.832.175,08	1.792.297,00	B) Socios externos.....	-	44.785,00
C) Fondo de comercio de consolidación.....	-	61,00	C) Diferencia negativa de consolidación.....	-	-
D) Gastos a distribuir en varios ejercicios....	14.273,16	14.140,00	D) Ingresos a distribuir en varios ejercicios..	468.951,06	461.868,00
E) Activo circulante.....	209.740,52	204.624,00	E) Provisiones riesgos y gastos a largo plazo	22.871,40	16.173,00
			F) Acreedores a largo plazo.....	530.288,48	529.479,00
			G) Acreedores a corto plazo.....	117.714,50	112.299,00
			H) Provisiones riesgos y gastos a corto plazo.....	-	-
Total activo.....	2.056.188,76	2.011.122,00	Total pasivo.....	2.056.188,76	2.011.122,00

Cuenta de pérdidas y ganancias

Debe	Agregado	Consolidado	Haber	Agregado	Consolidado
A) Gastos.....	239.242,29	228.932,00	B) Ingresos.....	316.745,90	305.935,00
I. Beneficios de explotación.....	89.083,78	89.487,00	I. Pérdidas de explotación.....	-	-
II. Resultados financieros positivos.....	-	-	II. Resultados financieros negativos.....	15.228,33	15.249,00
III. Beneficios de las actividades ordinarias.	73.855,45	75.476,00	III. Perdidas de las actividades ordinarias....	-	-
III. Resultados extraordinarios positivos.....	8.415,13	6.288,00	IV. Resultados extraordinarios negativos.....	-	-
IV. Beneficios antes de impuestos.....	82.270,58	81.764,00	V. Pérdidas antes de impuestos.....	-	-
V.Resultado del ejercicio (Beneficio).....	77.503,61	77.003,00	VI. Resultado del ejercicio (pérdida).....	-	-

Balance de situación

Activo	Agregado	Consolidado	Pasivo	Agregado	Consolidado
A) Accionistas por desembolsos no exigidos	-	-	A) Fondos propios.....	686.092,80	685.798,80
B) Inmovilizado.....	743.776,93	743.624,94	B) Socios externos.....	-	144,24
C) Fondo de comercio de consolidación.....	-	-	C) Diferencia negativa de consolidación.....	-	-
D) Gastos a distribuir en varios ejercicios....	-	-	D) Ingresos a distribuir en varios ejercicios..	75.235,25	75.235,25
E) Activo circulante.....	54.510,19	54.500,18	E) Provisiones riesgos y gastos a largo plazo	4.747,52	4.747,51
			F) Acreedores a largo plazo.....	16.233,48	16.233,48
			G) Acreedores a corto plazo.....	15.978,07	15.965,84
			H) Provisiones riesgos y gastos a corto plazo.....	-	-
Total activo.....	798.287,12	798.125,12	Total pasivo.....	798.287,12	798.125,12

Cuenta de pérdidas y ganancias

Debe	Agregado	Consolidado	Haber	Agregado	Consolidado
A) Gastos.....	78.158,14	78.126,96	B) Ingresos.....	123.961,36	123.930,18
I. Beneficios de explotación.....	16.551,91	16.551,54	I. Pérdidas de explotación.....	-	-
II. Resultados financieros positivos.....	38,10	57,18	II. Resultados financieros negativos.....	-	-
III. Beneficios de las actividades ordinarias.	16.590,01	16.608,72	III. Pérdidas de las actividades ordinarias....	-	-
III. Resultados extraordinarios positivos.....	31.205,21	31.186,50	IV. Resultados extraordinarios negativos.....	-	-
IV. Beneficios antes de impuestos.....	47.795,22	47.795,22	V. Pérdidas antes de impuestos.....	-	-
V.Resultado del ejercicio (Beneficio).....	45.803,22	45.803,22	VI. Resultado del ejercicio (pérdida).....	-	-

Balance de situación

Activo	Agregado	Consolidado	Pasivo	Agregado	Consolidado
A) Accionistas por desembolsos no exigidos	-	-	A) Fondos propios.....	234.631,70	234.451,70
B) Inmovilizado.....	249.664,84	249.579,03	B) Socios externos.....	-	88,35
C) Fondo de comercio de consolidación.....	-	-	C) Diferencia negativa de consolidación.....	-	-
D) Gastos a distribuir en varios ejercicios....	-	-	D) Ingresos a distribuir en varios ejercicios..	54.584,52	54.584,77
E) Activo circulante.....	52.342,61	52.342,48	E) Provisiones riesgos y gastos a largo plazo	5.641,65	5.741,65
			F) Acreedores a largo plazo.....	-	-
			G) Acreedores a corto plazo.....	7.149,58	7.055,04
			H) Provisiones riesgos y gastos a corto plazo.....	-	-
Total activo.....	302.007,45	301.921,51	Total pasivo.....	302.007,45	301.921,51

Cuenta de pérdidas y ganancias

Debe	Agregado	Consolidado	Haber	Agregado	Consolidado
A) Gastos.....	25.024,67	25.022,19	B) Ingresos.....	40.979,51	40.977,03
I. Beneficios de explotación.....	15.505,87	15.508,78	I. Pérdidas de explotación.....	-	-
II. Resultados financieros positivos.....	1.423,68	1.423,46	II. Resultados financieros negativos.....	-	-
III. Beneficios de las actividades ordinarias.	16.929,55	16.932,24	III. Pérdidas de las actividades ordinarias....	-	-
III. Resultados extraordinarios positivos.....	673,88	671,19	IV. Resultados extraordinarios negativos.....	-	-
IV. Beneficios antes de impuestos.....	17.603,43	17.603,43	V. Pérdidas antes de impuestos.....	-	-
V.Resultado del ejercicio (Beneficio).....	15.954,84	15.954,84	VI. Resultado del ejercicio (pérdida).....	-	-

Balance de situación

Activo	Agregado	Consolidado	Pasivo	Agregado	Consolidado
A) Accionistas por desembolsos no exigidos	-	-	A) Fondos propios.....	93.224,89	93.106,89
B) Inmovilizado.....	193.973,18	193.912,97	B) Socios externos.....	-	57,94
C) Fondo de comercio de consolidación.....	-	-	C) Diferencia negativa de consolidación.....	-	-
D) Gastos a distribuir en varios ejercicios....	3.273,20	3.273,20	D) Ingresos a distribuir en varios ejercicios..	53.989,91	53.989,91
E) Activo circulante.....	13.692,09	13.691,83	E) Provisiones riesgos y gastos a largo plazo	56,00	55,63
			F) Acreedores a largo plazo.....	43.806,67	43.806,66
			G) Acreedores a corto plazo.....	19.861,00	19.860,97
			H) Provisiones riesgos y gastos a corto plazo.....	-	-
Total activo.....	210.938,47	210.878,00	Total pasivo.....	210.938,47	210.878,00

Cuenta de pérdidas y ganancias

Debe	Agregado	Consolidado	Haber	Agregado	Consolidado
A) Gastos.....	24.532,45	24.532,49	B) Ingresos.....	28.813,42	28.813,46
I. Beneficios de explotación.....	5.901,47	5.902,18	I. Pérdidas de explotación.....	-	-
II. Resultados financieros positivos.....	-	-	II. Resultados financieros negativos.....	1.496,64	1.497,34
III. Beneficios de las actividades ordinarias.	4.404,83	4.404,84	III. Pérdidas de las actividades ordinarias....	-	-
III. Resultados extraordinarios positivos.....	235,14	235,13	IV. Resultados extraordinarios negativos.....	-	-
IV. Beneficios antes de impuestos.....	4.639,97	4.639,97	V. Pérdidas antes de impuestos.....	-	-
V.Resultado del ejercicio (Beneficio).....	4.280,97	4.280,97	VI. Resultado del ejercicio (pérdida).....	-	-

Balance de situación

Activo	Agregado	Consolidado	Pasivo	Agregado	Consolidado
A) Accionistas por desembolsos no exigidos	-	-	A) Fondos propios.....	334.702,44	330.253,30
B) Inmovilizado.....	618.209,68	617.678,34	B) Socios externos.....	-	3.108,82
C) Fondo de comercio de consolidación.....	-	-	C) Diferencia negativa de consolidación.....	-	-
D) Gastos a distribuir en varios ejercicios....	1.635,05	0,39	D) Ingresos a distribuir en varios ejercicios..	118.464,83	118.464,83
E) Activo circulante.....	99.769,44	96.782,43	E) Provisiones riesgos y gastos a largo plazo	12.275,24	12.275,60
			F) Acreedores a largo plazo.....	200.623,11	200.623,11
			G) Acreedores a corto plazo.....	53.548,55	49.735,50
			H) Provisiones riesgos y gastos a corto plazo.....	-	-
Total activo.....	719.614,17	714.461,16	Total pasivo.....	719.614,17	714.461,16

Cuenta de pérdidas y ganancias

Debe	Agregado	Consolidado	Haber	Agregado	Consolidado
A) Gastos.....	80.658,55	65.116,65	B) Ingresos.....	92.604,15	77.981,90
I. Beneficios de explotación.....	15.290,44	15.923,83	I. Pérdidas de explotación.....	-	-
II. Resultados financieros positivos.....	1.753,24	1.753,80	II. Resultados financieros negativos.....	-	-
III. Beneficios de las actividades ordinarias.	17.043,68	17.884,71	III. Pérdidas de las actividades ordinarias....	-	-
III. Resultados extraordinarios positivos.....	-	-	IV. Resultados extraordinarios negativos.....	3.588,13	3.509,51
IV. Beneficios antes de impuestos.....	13.455,55	14.375,20	V. Pérdidas antes de impuestos.....	-	-
V. Resultado del ejercicio (Beneficio).....	11.945,60	12.865,25	VI. Resultado del ejercicio (pérdida).....	-	-

Balance de situación

Activo	Agregado	Consolidado	Pasivo	Agregado	Consolidado
A) Accionistas por desembolsos no exigidos	-	-	A) Fondos propios.....	420.996,71	420.739,00
B) Inmovilizado.....	593.354,83	593.235,00	B) Socios externos.....	-	139,00
C) Fondo de comercio de consolidación.....	-	-	C) Diferencia negativa de consolidación.....	-	-
D) Gastos a distribuir en varios ejercicios....	-	-	D) Ingresos a distribuir en varios ejercicios..	111.704,53	111.705,00
E) Activo circulante.....	81.270,74	81.200,00	E) Provisiones riesgos y gastos a largo plazo	21.597,41	21.596,00
			F) Acreedores a largo plazo.....	70.650,61	70.650,00
			G) Acreedores a corto plazo.....	49.676,31	49.606,00
			H) Provisiones riesgos y gastos a corto plazo.....	-	-
Total activo.....	674.625,57	674.435,00	Total pasivo.....	674.625,57	674.435,00

Cuenta de pérdidas y ganancias

Debe	Agregado	Consolidado	Haber	Agregado	Consolidado
A) Gastos.....	155.494,56	155.245,00	B) Ingresos.....	199.151,56	198.858,00
I. Beneficios de explotación.....	44.448,29	44.448,00	I. Pérdidas de explotación.....	-	-
II. Resultados financieros positivos.....	-	-	II. Resultados financieros negativos.....	7,96	7,00
III. Beneficios de las actividades ordinarias.	44.440,33	44.441,00	III. Pérdidas de las actividades ordinarias....	-	-
III. Resultados extraordinarios positivos.....	2.575,19	2.530,00	IV. Resultados extraordinarios negativos.....	-	-
IV. Beneficios antes de impuestos.....	47.015,52	46.971,00	V. Pérdidas antes de impuestos.....	-	-
V.Resultado del ejercicio (Beneficio).....	43.657,00	43.613,00	VI. Resultado del ejercicio (pérdida).....	-	-

Balance de situación

Activo	Agregado	Consolidado	Pasivo	Agregado	Consolidado
A) Accionistas por desembolsos no exigidos	-	-	A) Fondos propios.....	193.234,33	192.939,83
B) Inmovilizado.....	239.075,02	238.924,76	B) Socios externos.....	-	144,24
C) Fondo de comercio de consolidación.....	-	-	C) Diferencia negativa de consolidación.....	-	-
D) Gastos a distribuir en varios ejercicios....	-	-	D) Ingresos a distribuir en varios ejercicios..	36.926,90	36.926,90
E) Activo circulante.....	18.147,76	18.147,76	E) Provisiones riesgos y gastos a largo plazo	2.517,15	2.517,15
			F) Acreedores a largo plazo.....	10.525,68	10.525,68
			G) Acreedores a corto plazo.....	14.018,72	14.018,72
			H) Provisiones riesgos y gastos a corto plazo.....	-	-
Total activo.....	257.222,78	257.072,52	Total pasivo.....	257.222,78	257.072,52

Cuenta de pérdidas y ganancias

Debe	Agregado	Consolidado	Haber	Agregado	Consolidado
A) Gastos.....	29.813,56	29.813,56	B) Ingresos.....	29.971,74	29.971,74
I. Beneficios de explotación.....	2.923,44	2.923,44	I. Pérdidas de explotación.....	-	-
II. Resultados financieros positivos.....	-	-	II. Resultados financieros negativos.....	270,16	270,16
III. Beneficios de las actividades ordinarias.	2.653,28	2.653,28	III. Pérdidas de las actividades ordinarias....	-	-
III. Resultados extraordinarios positivos.....	-	-	IV. Resultados extraordinarios negativos.....	2.143,10	2.143,10
IV. Beneficios antes de impuestos.....	510,18	510,18	V. Pérdidas antes de impuestos.....	-	-
V.Resultado del ejercicio (Beneficio).....	158,18	158,18	VI. Resultado del ejercicio (pérdida).....	-	-

Balance de situación

Activo	Agregado	Consolidado	Pasivo	Agregado	Consolidado
A) Accionistas por desembolsos no exigidos	-	-	A) Fondos propios.....	196.332,16	195.865,40
B) Inmovilizado.....	247.084,63	246.415,70	B) Socios externos.....	-	-
C) Fondo de comercio de consolidación.....	-	-	C) Diferencia negativa de consolidación.....	-	-
D) Gastos a distribuir en varios ejercicios....	-	2,40	D) Ingresos a distribuir en varios ejercicios..	77.965,47	77.965,46
E) Activo circulante.....	64.202,55	64.975,20	E) Provisiones riesgos y gastos a largo plazo	3.174,55	3.360,62
			F) Acreedores a largo plazo.....	13.512,82	13.522,94
			G) Acreedores a corto plazo.....	20.302,18	20.678,88
			H) Provisiones riesgos y gastos a corto plazo.....	-	-
Total activo.....	311.287,18	311.393,30	Total pasivo.....	311.287,18	311.393,30

Cuenta de pérdidas y ganancias

Debe	Agregado	Consolidado	Haber	Agregado	Consolidado
A) Gastos.....	19.157,07	22.219,93	B) Ingresos.....	28.228,82	30.661,44
I. Beneficios de explotación.....	6.364,01	6.450,68	I. Pérdidas de explotación.....	-	-
II. Resultados financieros positivos.....	3.803,37	3.179,34	II. Resultados financieros negativos.....	-	-
III. Beneficios de las actividades ordinarias.	10.167,38	9.630,02	III. Pérdidas de las actividades ordinarias....	-	-
III. Resultados extraordinarios positivos.....	-	-	IV. Resultados extraordinarios negativos.....	566,63	659,51
IV. Beneficios antes de impuestos.....	9.600,75	8.970,51	V. Pérdidas antes de impuestos.....	-	-
V.Resultado del ejercicio (Beneficio).....	9.071,75	8.441,51	VI. Resultado del ejercicio (pérdida).....	-	-

Balance de situación

Activo	Agregado	Consolidado	Pasivo	Agregado	Consolidado
A) Accionistas por desembolsos no exigidos	-	-	A) Fondos propios.....	90.283,49	89.683,50
B) Inmovilizado.....	175.228,44	174.924,34	B) Socios externos.....	-	294,78
C) Fondo de comercio de consolidación.....	-	-	C) Diferencia negativa de consolidación.....	-	-
D) Gastos a distribuir en varios ejercicios....	-	-	D) Ingresos a distribuir en varios ejercicios..	49.383,92	49.383,92
E) Activo circulante.....	14.443,63	14.424,36	E) Provisiones riesgos y gastos a largo plazo	10.697,90	10.697,90
			F) Acreedores a largo plazo.....	2.730,41	2.730,41
			G) Acreedores a corto plazo.....	36.576,35	36.558,19
			H) Provisiones riesgos y gastos a corto plazo.....	-	-
Total activo.....	189.672,07	189.348,70	Total pasivo.....	189.672,07	189.348,70

Cuenta de pérdidas y ganancias

Debe	Agregado	Consolidado	Haber	Agregado	Consolidado
A) Gastos.....	30.125,91	30.013,30	B) Ingresos.....	30.531,51	30.420,51
I. Beneficios de explotación.....	-	-	I. Pérdidas de explotación.....	1.837,14	1.875,06
II. Resultados financieros positivos.....	-	-	II. Resultados financieros negativos.....	515,14	514,82
III. Beneficios de las actividades ordinarias.	-	-	III. Pérdidas de las actividades ordinarias....	2.352,28	2.396,82
III. Resultados extraordinarios positivos.....	546,88	593,03	IV. Resultados extraordinarios negativos.....	-	-
IV. Beneficios antes de impuestos.....	-	-	V. Pérdidas antes de impuestos.....	1.805,40	1.803,79
V.Resultado del ejercicio (Beneficio).....	405,60	407,21	VI. Resultado del ejercicio (pérdida).....	-	-

Balance de situación

Activo	Agregado	Consolidado	Pasivo	Agregado	Consolidado
A) Accionistas por desembolsos no exigidos	-	-	A) Fondos propios.....	118.589,07	118.412,37
B) Inmovilizado.....	119.810,10	119.719,94	B) Socios externos.....	-	86,55
C) Fondo de comercio de consolidación.....	-	-	C) Diferencia negativa de consolidación.....	-	-
D) Gastos a distribuir en varios ejercicios....	-	-	D) Ingresos a distribuir en varios ejercicios..	15.277,36	15.277,36
E) Activo circulante.....	17.626,58	17.606,86	E) Provisiones riesgos y gastos a largo plazo	732,79	732,79
			F) Acreedores a largo plazo.....	713,67	713,67
			G) Acreedores a corto plazo.....	2.123,79	2.104,06
			H) Provisiones riesgos y gastos a corto plazo.....	-	-
Total activo.....	137.436,68	137.326,80	Total pasivo.....	137.436,68	137.326,80

Cuenta de pérdidas y ganancias

Debe	Agregado	Consolidado	Haber	Agregado	Consolidado
A) Gastos.....	21.702,29	21.668,76	B) Ingresos.....	22.611,80	22.578,27
I. Beneficios de explotación.....	-	-	I. Pérdidas de explotación.....	179,77	179,77
II. Resultados financieros positivos.....	435,24	435,24	II. Resultados financieros negativos.....	-	-
III. Beneficios de las actividades ordinarias.	255,47	255,47	III. Pérdidas de las actividades ordinarias....	-	-
III. Resultados extraordinarios positivos.....	659,04	659,04	IV. Resultados extraordinarios negativos.....	-	-
IV. Beneficios antes de impuestos.....	914,51	914,51	V. Pérdidas antes de impuestos.....	-	-
V.Resultado del ejercicio (Beneficio).....	909,51	909,51	VI. Resultado del ejercicio (pérdida).....	-	-

Balance de situación

Activo	Agregado	Consolidado	Pasivo	Agregado	Consolidado
A) Accionistas por desembolsos no exigidos	-	-	A) Fondos propios.....	340.072,08	341.130,61
B) Inmovilizado.....	437.106,70	437.866,16	B) Socios externos.....	-	189,39
C) Fondo de comercio de consolidación.....	-	241,93	C) Diferencia negativa de consolidación.....	-	-
D) Gastos a distribuir en varios ejercicios....	1.267,20	1.267,20	D) Ingresos a distribuir en varios ejercicios..	80.605,74	80.605,74
E) Activo circulante.....	30.170,16	32.919,23	E) Provisiones riesgos y gastos a largo plazo	1.506,80	1.506,80
			F) Acreedores a largo plazo.....	18.000,00	18.000,00
			G) Acreedores a corto plazo.....	28.359,44	30.861,98
			H) Provisiones riesgos y gastos a corto plazo.....	-	-
Total activo.....	468.544,06	472.294,52	Total pasivo.....	468.544,06	472.294,52

Cuenta de pérdidas y ganancias

Debe	Agregado	Consolidado	Haber	Agregado	Consolidado
A) Gastos.....	39.624,32	54.965,03	B) Ingresos.....	41.560,61	57.105,09
I. Beneficios de explotación.....	-	-	I. Pérdidas de explotación.....	456,98	1.164,53
II. Resultados financieros positivos.....	-	-	II. Resultados financieros negativos.....	978,17	975,97
III. Beneficios de las actividades ordinarias.	-	-	III. Pérdidas de las actividades ordinarias....	1.435,15	1.998,71
III. Resultados extraordinarios positivos.....	4.358,85	4.454,77	IV. Resultados extraordinarios negativos.....	-	-
IV. Beneficios antes de impuestos.....	2.923,70	2.456,06	V. Pérdidas antes de impuestos.....	-	-
V.Resultado del ejercicio (Beneficio).....	1.936,29	2.140,06	VI. Resultado del ejercicio (pérdida).....	-	-

Balance de situación

Activo	Agregado	Consolidado	Pasivo	Agregado	Consolidado
A) Accionistas por desembolsos no exigidos	-	-	A) Fondos propios.....	298.547,88	298.487,77
B) Inmovilizado.....	339.188,65	339.128,54	B) Socios externos.....	-	-
C) Fondo de comercio de consolidación.....	-	-	C) Diferencia negativa de consolidación.....	-	-
D) Gastos a distribuir en varios ejercicios....	-	-	D) Ingresos a distribuir en varios ejercicios..	30.635,35	30.635,35
E) Activo circulante.....	49.109,84	49.109,79	E) Provisiones riesgos y gastos a largo plazo	4.830,13	4.830,12
			F) Acreedores a largo plazo.....	29.411,03	29.411,04
			G) Acreedores a corto plazo.....	24.874,10	24.874,05
			H) Provisiones riesgos y gastos a corto plazo.....	-	-
Total activo.....	388.298,49	388.238,33	Total pasivo.....	388.298,49	388.238,33

Cuenta de pérdidas y ganancias

Debe	Agregado	Consolidado	Haber	Agregado	Consolidado
A) Gastos.....	23.386,49	23.363,67	B) Ingresos.....	27.725,09	27.702,27
I. Beneficios de explotación.....	2.216,06	2.735,81	I. Pérdidas de explotación.....	-	-
II. Resultados financieros positivos.....	1.480,69	1.480,70	II. Resultados financieros negativos.....	-	-
III. Beneficios de las actividades ordinarias.	3.696,75	4.216,51	III. Pérdidas de las actividades ordinarias....	-	-
III. Resultados extraordinarios positivos.....	946,85	427,09	IV. Resultados extraordinarios negativos.....	-	-
IV. Beneficios antes de impuestos.....	4.643,60	4.643,60	V. Pérdidas antes de impuestos.....	-	-
V.Resultado del ejercicio (Beneficio).....	4.338,60	4.338,60	VI. Resultado del ejercicio (pérdida).....	-	-

Balance de situación

Activo	Agregado	Consolidado	Pasivo	Agregado	Consolidado
A) Accionistas por desembolsos no exigidos	-	-	A) Fondos propios.....	352.076,44	351.867,41
B) Inmovilizado.....	402.325,85	402.213,56	B) Socios externos.....	-	97,71
C) Fondo de comercio de consolidación.....	-	-	C) Diferencia negativa de consolidación.....	-	-
D) Gastos a distribuir en varios ejercicios....	-	-	D) Ingresos a distribuir en varios ejercicios..	50.289,89	50.289,88
E) Activo circulante.....	46.144,76	45.882,67	E) Provisiones riesgos y gastos a largo plazo	24.239,37	23.990,07
			F) Acreedores a largo plazo.....	176,81	176,80
			G) Acreedores a corto plazo.....	21.688,10	21.674,36
			H) Provisiones riesgos y gastos a corto plazo.....	-	-
Total activo.....	448.470,61	448.096,23	Total pasivo.....	448.470,61	448.096,23

Cuenta de pérdidas y ganancias

Debe	Agregado	Consolidado	Haber	Agregado	Consolidado
A) Gastos.....	57.330,65	57.280,07	B) Ingresos.....	73.425,38	73.374,80
I. Beneficios de explotación.....	23.684,27	23.609,26	I. Pérdidas de explotación.....	-	-
II. Resultados financieros positivos.....	1.036,10	1.036,11	II. Resultados financieros negativos.....	-	-
III. Beneficios de las actividades ordinarias.	24.720,37	24.647,85	III. Pérdidas de las actividades ordinarias....	-	-
III. Resultados extraordinarios positivos.....	-	-	IV. Resultados extraordinarios negativos.....	6.978,64	6.906,12
IV. Beneficios antes de impuestos.....	17.741,73	17.741,73	V. Pérdidas antes de impuestos.....	-	-
V.Resultado del ejercicio (Beneficio).....	16.094,73	16.094,73	VI. Resultado del ejercicio (pérdida).....	-	-

Balance de situación

Activo	Agregado	Consolidado	Pasivo	Agregado	Consolidado
A) Accionistas por desembolsos no exigidos	-	-	A) Fondos propios.....	636.726,58	620.662,42
B) Inmovilizado.....	1.043.111,17	1.028.842,29	B) Socios externos.....	-	1.918,30
C) Fondo de comercio de consolidación.....	-	-	C) Diferencia negativa de consolidación.....	-	-
D) Gastos a distribuir en varios ejercicios....	147,78	147,78	D) Ingresos a distribuir en varios ejercicios..	162.535,37	162.535,37
E) Activo circulante.....	87.458,49	87.341,12	E) Provisiones riesgos y gastos a largo plazo	13.715,42	13.592,20
			F) Acreedores a largo plazo.....	264.700,01	264.700,01
			G) Acreedores a corto plazo.....	53.040,06	52.922,70
			H) Provisiones riesgos y gastos a corto plazo.....	-	-
Total activo.....	1.130.717,44	1.116.331,19	Total pasivo.....	1.130.717,44	1.116.331,19

Cuenta de pérdidas y ganancias

Debe	Agregado	Consolidado	Haber	Agregado	Consolidado
A) Gastos.....	209.878,30	209.071,77	B) Ingresos.....	231.343,87	230.599,19
I. Beneficios de explotación.....	38.013,68	38.016,41	I. Pérdidas de explotación.....	-	-
II. Resultados financieros positivos.....	-	-	II. Resultados financieros negativos.....	8.327,24	8.340,73
III. Beneficios de las actividades ordinarias.	29.686,44	29.730,11	III. Pérdidas de las actividades ordinarias....	-	-
III. Resultados extraordinarios positivos.....	-	-	IV. Resultados extraordinarios negativos.....	3.749,08	3.730,91
IV. Beneficios antes de impuestos.....	25.937,36	25.999,20	V. Pérdidas antes de impuestos.....	-	-
V.Resultado del ejercicio (Beneficio).....	21.465,57	21.527,42	VI. Resultado del ejercicio (pérdida).....	-	-

Balance de situación

Activo	Agregado	Consolidado	Pasivo	Agregado	Consolidado
A) Accionistas por desembolsos no exigidos	-	-	A) Fondos propios.....	171.023,86	171.808,48
B) Inmovilizado.....	204.464,00	204.373,67	B) Socios externos.....	-	86,54
C) Fondo de comercio de consolidación.....	-	-	C) Diferencia negativa de consolidación.....	-	-
D) Gastos a distribuir en varios ejercicios....	24,00	24,07	D) Ingresos a distribuir en varios ejercicios..	50.349,41	50.349,41
E) Activo circulante.....	53.493,46	53.252,92	E) Provisiones riesgos y gastos a largo plazo	6.314,76	6.315,28
			F) Acreedores a largo plazo.....	7.716,21	7.716,15
			G) Acreedores a corto plazo.....	22.577,22	21.374,80
			H) Provisiones riesgos y gastos a corto plazo.....	-	-
Total activo.....	257.981,46	257.650,66	Total pasivo.....	257.981,46	257.650,66

Cuenta de pérdidas y ganancias

Debe	Agregado	Consolidado	Haber	Agregado	Consolidado
A) Gastos.....	43.388,35	43.388,71	B) Ingresos.....	49.777,59	50.739,57
I. Beneficios de explotación.....	5.342,58	5.341,97	I. Pérdidas de explotación.....	-	-
II. Resultados financieros positivos.....	1.592,64	1.592,95	II. Resultados financieros negativos.....	-	-
III. Beneficios de las actividades ordinarias.	6.935,22	6.934,92	III. Pérdidas de las actividades ordinarias....	-	-
III. Resultados extraordinarios positivos.....	317,15	1.279,07	IV. Resultados extraordinarios negativos.....	-	-
IV. Beneficios antes de impuestos.....	7.252,37	8.213,99	V. Pérdidas antes de impuestos.....	-	-
V.Resultado del ejercicio (Beneficio).....	6.389,24	7.350,86	VI. Resultado del ejercicio (pérdida).....	-	-

Balance de situación

Activo	Agregado	Consolidado	Pasivo	Agregado	Consolidado
A) Accionistas por desembolsos no exigidos	1.097,25	-	A) Fondos propios.....	-53.164,47	6.775,77
B) Inmovilizado.....	195.802,62	139.971,62	B) Socios externos.....	-	149,91
C) Fondo de comercio de consolidación.....	-	-	C) Diferencia negativa de consolidación.....	-	-
D) Gastos a distribuir en varios ejercicios....	5.555,52	6.009,36	D) Ingresos a distribuir en varios ejercicios..	37.747,92	38.201,77
E) Activo circulante.....	78.736,24	68.136,94	E) Provisiones riesgos y gastos a largo plazo	72.829,44	7.568,72
	-	-	F) Acreedores a largo plazo.....	115.806,44	71.951,41
	-	-	G) Acreedores a corto plazo.....	107.972,30	89.470,34
			H) Provisiones riesgos y gastos a corto plazo.....	-	-
Total activo.....	281.191,63	214.117,92	Total pasivo.....	281.191,63	214.117,92

Cuenta de pérdidas y ganancias

Debe	Agregado	Consolidado	Haber	Agregado	Consolidado
A) Gastos.....	51.667,82	40.983,62	B) Ingresos.....	41.239,56	35.272,78
I. Beneficios de explotación.....	-	-	I. Pérdidas de explotación.....	4.238,24	4.340,59
II. Resultados financieros positivos.....	-	-	II. Resultados financieros negativos.....	1.447,39	3.511,39
III. Beneficios de las actividades ordinarias.	-	-	III. Pérdidas de las actividades ordinarias....	5.685,63	8.195,42
III. Resultados extraordinarios positivos.....	-	2.834,90	IV. Resultados extraordinarios negativos.....	4.392,31	-
IV. Beneficios antes de impuestos.....	-	-	V. Pérdidas antes de impuestos.....	10.077,94	5.360,52
V.Resultado del ejercicio (Beneficio).....	-	-	VI. Resultado del ejercicio (pérdida).....	10.428,26	5.710,84

Balance de situación

Activo	Agregado	Consolidado	Pasivo	Agregado	Consolidado
A) Accionistas por desembolsos no exigidos	-	-	A) Fondos propios.....	319.966,98	306.604,30
B) Inmovilizado.....	137.961,92	127.196,32	B) Socios externos.....	-	2.597,09
C) Fondo de comercio de consolidación.....	-	-	C) Diferencia negativa de consolidación.....	-	-
D) Gastos a distribuir en varios ejercicios....	21.369,46	21.369,47	D) Ingresos a distribuir en varios ejercicios..	4.933,48	4.933,48
E) Activo circulante.....	193.615,92	193.316,78	E) Provisiones riesgos y gastos a largo plazo	7.370,35	7.370,35
			F) Acreedores a largo plazo.....	560,74	560,74
			G) Acreedores a corto plazo.....	20.115,75	19.816,61
			H) Provisiones riesgos y gastos a corto plazo.....	-	-
Total activo.....	352.947,30	341.882,57	Total pasivo.....	352.947,30	341.882,57

Cuenta de pérdidas y ganancias

Debe	Agregado	Consolidado	Haber	Agregado	Consolidado
A) Gastos.....	27.799,75	26.674,47	B) Ingresos.....	29.205,58	27.877,58
I. Beneficios de explotación.....	-	-	I. Pérdidas de explotación.....	2.004,92	2.181,93
II. Resultados financieros positivos.....	5.816,82	5.993,81	II. Resultados financieros negativos.....	-	-
III. Beneficios de las actividades ordinarias.	3.811,90	3.787,75	III. Pérdidas de las actividades ordinarias....	-	-
III. Resultados extraordinarios positivos.....	-	-	IV. Resultados extraordinarios negativos.....	2.253,59	2.432,16
IV. Beneficios antes de impuestos.....	1.558,31	1.355,59	V. Pérdidas antes de impuestos.....	-	-
V.Resultado del ejercicio (Beneficio).....	1.405,83	1.203,11	VI. Resultado del ejercicio (pérdida).....	-	-

Balance de situación

Activo	Agregado	Consolidado	Pasivo	Agregado	Consolidado
A) Accionistas por desembolsos no exigidos	-	-	A) Fondos propios.....	2.088.498,00	1.523.009,00
B) Inmovilizado.....	1.636.890,00	1.071.402,00	B) Socios externos.....	-	-
C) Fondo de comercio de consolidación.....	-	-	C) Diferencia negativa de consolidación.....	-	-
D) Gastos a distribuir en varios ejercicios....	-	-	D) Ingresos a distribuir en varios ejercicios..	1.528,00	1.529,00
E) Activo circulante.....	806.976,00	772.062,00	E) Provisiones riesgos y gastos a largo plazo	20.109,00	20.109,00
			F) Acreedores a largo plazo.....	-	-
			G) Acreedores a corto plazo.....	324.298,00	289.384,00
			H) Provisiones riesgos y gastos a corto plazo.....	9.433,00	9.433,00
Total activo.....	2.443.866,00	1.843.464,00	Total pasivo.....	2.443.866,00	1.843.464,00

Cuenta de pérdidas y ganancias

Debe	Agregado	Consolidado	Haber	Agregado	Consolidado
A) Gastos.....	1.352.467,00	1.153.939,00	B) Ingresos.....	1.360.988,00	1.166.851,00
I. Beneficios de explotación.....	6.671,00	6.670,00	I. Pérdidas de explotación.....	-	-
II. Resultados financieros positivos.....	14.134,00	14.134,00	II. Resultados financieros negativos.....	-	-
III. Beneficios de las actividades ordinarias.	20.805,00	20.804,00	III. Pérdidas de las actividades ordinarias....	-	-
III. Resultados extraordinarios positivos.....	-	-	IV. Resultados extraordinarios negativos.....	6.828,00	2.436,00
IV. Beneficios antes de impuestos.....	13.977,00	18.368,00	V. Pérdidas antes de impuestos.....	-	-
V.Resultado del ejercicio (Beneficio).....	8.521,00	12.912,00	VI. Resultado del ejercicio (pérdida).....	-	-

Balance de situación

Activo	Agregado	Consolidado	Pasivo	Agregado	Consolidado
A) Accionistas por desembolsos no exigidos	-	-	A) Fondos propios.....	1.521.351,08	1.518.712,00
B) Inmovilizado.....	1.737.670,13	1.733.832,00	B) Socios externos.....	-	-
C) Fondo de comercio de consolidación.....	-	-	C) Diferencia negativa de consolidación.....	-	-
D) Gastos a distribuir en varios ejercicios....	2.485,03	2.485,00	D) Ingresos a distribuir en varios ejercicios..	589.894,65	589.355,00
E) Activo circulante.....	945.047,06	919.532,00	E) Provisiones riesgos y gastos a largo plazo	71.180,02	71.180,00
			F) Acreedores a largo plazo.....	11.519,84	10.919,00
			G) Acreedores a corto plazo.....	491.256,63	465.683,00
			H) Provisiones riesgos y gastos a corto plazo.....	-	-
Total activo.....	2.685.202,22	2.655.849,00	Total pasivo.....	2.685.202,22	2.655.849,00

Cuenta de pérdidas y ganancias

Debe	Agregado	Consolidado	Haber	Agregado	Consolidado
A) Gastos.....	2.249.881,20	2.235.338,00	B) Ingresos.....	2.347.476,22	2.339.819,00
I. Beneficios de explotación.....	77.451,39	77.682,00	I. Pérdidas de explotación.....	-	-
II. Resultados financieros positivos.....	25.422,33	25.423,00	II. Resultados financieros negativos.....	-	-
III. Beneficios de las actividades ordinarias.	102.873,72	103.105,00	III. Pérdidas de las actividades ordinarias....	-	-
III. Resultados extraordinarios positivos.....	40.532,82	47.188,00	IV. Resultados extraordinarios negativos.....	-	-
IV. Beneficios antes de impuestos.....	143.406,54	150.293,00	V. Pérdidas antes de impuestos.....	-	-
V. Resultado del ejercicio (Beneficio).....	97.595,02	104.481,00	VI. Resultado del ejercicio (pérdida).....	-	-

Balance de situación

Activo	Agregado	Consolidado	Pasivo	Agregado	Consolidado
A) Accionistas por desembolsos no exigidos	-	-	A) Fondos propios.....	1.144.909,48	1.133.326,00
B) Inmovilizado.....	329.920,13	327.434,00	B) Socios externos.....	-	3.701,00
C) Fondo de comercio de consolidación.....	-	-	C) Diferencia negativa de consolidación.....	-	-
D) Gastos a distribuir en varios ejercicios....	-	-	D) Ingresos a distribuir en varios ejercicios..	85.538,02	85.538,00
E) Activo circulante.....	1.004.008,12	1.004.018,00	E) Provisiones riesgos y gastos a largo plazo	1.926,40	1.926,00
			F) Acreedores a largo plazo.....	276,00	276,00
			G) Acreedores a corto plazo.....	101.278,35	106.685,00
			H) Provisiones riesgos y gastos a corto plazo.....	-	-
Total activo.....	1.333.928,25	1.331.452,00	Total pasivo.....	1.333.928,25	1.331.452,00

Cuenta de pérdidas y ganancias

Debe	Agregado	Consolidado	Haber	Agregado	Consolidado
A) Gastos.....	257.631,58	187.686,00	B) Ingresos.....	312.270,75	247.993,00
I. Beneficios de explotación.....	46.051,08	46.069,00	I. Pérdidas de explotación.....	-	-
II. Resultados financieros positivos.....	21.843,14	21.843,00	II. Resultados financieros negativos.....	-	-
III. Beneficios de las actividades ordinarias.	67.894,22	68.112,00	III. Pérdidas de las actividades ordinarias....	-	-
III. Resultados extraordinarios positivos.....	16.583,94	25.302,00	IV. Resultados extraordinarios negativos.....	-	-
IV. Beneficios antes de impuestos.....	84.478,16	93.414,00	V. Pérdidas antes de impuestos.....	-	-
V.Resultado del ejercicio (Beneficio).....	54.639,17	60.307,00	VI. Resultado del ejercicio (pérdida).....	-	-

Balance de situación

Activo	Agregado	Consolidado	Pasivo	Agregado	Consolidado
A) Accionistas por desembolsos no exigidos	-	-	A) Fondos propios.....	22.543,80	19.889,06
B) Inmovilizado.....	26.557,13	17.753,46	B) Socios externos.....	-	1.467,67
C) Fondo de comercio de consolidación.....	-	6.998,07	C) Diferencia negativa de consolidación.....	-	-
D) Gastos a distribuir en varios ejercicios....	2.439,02	1.639,03	D) Ingresos a distribuir en varios ejercicios..	-34,59	-
E) Activo circulante.....	20.510,62	20.925,14	E) Provisiones riesgos y gastos a largo plazo	300,00	339,53
			F) Acreedores a largo plazo.....	8.444,14	8.445,39
			G) Acreedores a corto plazo.....	18.253,42	17.174,05
			H) Provisiones riesgos y gastos a corto plazo.....	-	-
Total activo.....	49.506,77	47.315,70	Total pasivo.....	49.506,77	47.315,70

Cuenta de pérdidas y ganancias

Debe	Agregado	Consolidado	Haber	Agregado	Consolidado
A) Gastos.....	58.853,84	57.613,72	B) Ingresos.....	64.555,05	63.236,00
I. Beneficios de explotación.....	7.434,69	7.536,72	I. Pérdidas de explotación.....	-	-
II. Resultados financieros positivos.....	-	0,61	II. Resultados financieros negativos.....	588,37	-
III. Beneficios de las actividades ordinarias.	6.846,32	7.549,96	III. Pérdidas de las actividades ordinarias....	-	-
III. Resultados extraordinarios positivos.....	735,16	-	IV. Resultados extraordinarios negativos.....	-	49,99
IV. Beneficios antes de impuestos.....	7.581,48	7.499,97	V. Pérdidas antes de impuestos.....	-	-
V.Resultado del ejercicio (Beneficio).....	5.701,21	5.622,28	VI. Resultado del ejercicio (pérdida).....	-	-

Balance de situación

Activo	Agregado	Consolidado	Pasivo	Agregado	Consolidado
A) Accionistas por desembolsos no exigidos	-	-	A) Fondos propios.....	729.780,43	682.143,11
B) Inmovilizado.....	98.968,42	90.520,74	B) Socios externos.....	-	-
C) Fondo de comercio de consolidación.....	-	-	C) Diferencia negativa de consolidación.....	-	-
D) Gastos a distribuir en varios ejercicios....	242,00	242,01	D) Ingresos a distribuir en varios ejercicios..	-	-
E) Activo circulante.....	2.643.257,36	2.638.022,43	E) Provisiones riesgos y gastos a largo plazo	17.864,45	17.864,45
			F) Acreedores a largo plazo.....	3.612,37	3.612,37
			G) Acreedores a corto plazo.....	1.991.210,53	1.985.975,60
			H) Provisiones riesgos y gastos a corto plazo.....	-	-
Total activo.....	2.742.467,78	2.728.785,18	Total pasivo.....	2.742.467,78	2.728.785,18

Cuenta de pérdidas y ganancias

Debe	Agregado	Consolidado	Haber	Agregado	Consolidado
A) Gastos.....	7.400.249,58	7.344.479,49	B) Ingresos.....	29.971,73	29.971,74
I. Beneficios de explotación.....	2.751.837,50	2.751.837,49	I. Pérdidas de explotación.....	-	-
II. Resultados financieros positivos.....	50.697,56	48.464,06	II. Resultados financieros negativos.....	270,15	270,16
III. Beneficios de las actividades ordinarias.	2.802.535,06	2.800.301,55	III. Pérdidas de las actividades ordinarias....	-	-
III. Resultados extraordinarios positivos.....	-	-	IV. Resultados extraordinarios negativos.....	2.143,10	2.143,10
IV. Beneficios antes de impuestos.....	2.777.996,87	2.775.763,37	V. Pérdidas antes de impuestos.....	-	-
V.Resultado del ejercicio (Beneficio).....	2.775.894,55	2.773.661,05	VI. Resultado del ejercicio (pérdida).....	-	-

Balance de situación

Activo	Agregado	Consolidado	Pasivo	Agregado	Consolidado
A) Accionistas por desembolsos no exigidos	-	-	A) Fondos propios.....	-3.630.343,82	-3.687.389,59
B) Inmovilizado.....	1.041.855,76	984.809,74	B) Socios externos.....	-	-
C) Fondo de comercio de consolidación.....	-	-	C) Diferencia negativa de consolidación.....	-	-
D) Gastos a distribuir en varios ejercicios....	-	-	D) Ingresos a distribuir en varios ejercicios..	-	-
E) Activo circulante.....	206.839,05	113.784,86	E) Provisiones riesgos y gastos a largo plazo	78.237,16	78.237,52
			F) Acreedores a largo plazo.....	3.000.000,00	3.000.000,00
			G) Acreedores a corto plazo.....	1.796.247,73	1.703.193,48
			H) Provisiones riesgos y gastos a corto plazo.....	4.553,74	4.553,19
Total activo.....	1.248.694,81	1.098.594,60	Total pasivo.....	1.248.694,81	1.098.594,60

Cuenta de pérdidas y ganancias

Debe	Agregado	Consolidado	Haber	Agregado	Consolidado
A) Gastos.....	530.691,85	523.409,90	B) Ingresos.....	288.920,87	288.921,26
I. Beneficios de explotación.....	79.010,68	79.011,55	I. Pérdidas de explotación.....	-	-
II. Resultados financieros positivos.....	-	-	II. Resultados financieros negativos.....	292.643,10	292.643,10
III. Beneficios de las actividades ordinarias.	-	-	III. Pérdidas de las actividades ordinarias....	213.632,42	213.631,55
III. Resultados extraordinarios positivos.....	-	-	IV. Resultados extraordinarios negativos.....	28.138,56	20.857,09
IV. Beneficios antes de impuestos.....	-	-	V. Pérdidas antes de impuestos.....	241.770,98	234.488,64
V.Resultado del ejercicio (Beneficio).....	-	-	VI. Resultado del ejercicio (pérdida).....	241.770,98	234.488,64

Balance de situación

Activo	Agregado	Consolidado	Pasivo	Agregado	Consolidado
A) Accionistas por desembolsos no exigidos	-	-	A) Fondos propios.....	173.136,01	171.736,00
B) Inmovilizado.....	56.634,69	55.234,00	B) Socios externos.....	-	-
C) Fondo de comercio de consolidación.....	-	-	C) Diferencia negativa de consolidación.....	-	-
D) Gastos a distribuir en varios ejercicios....	-	-	D) Ingresos a distribuir en varios ejercicios..	8.967,25	8.967,00
E) Activo circulante.....	312.759,15	312.054,00	E) Provisiones riesgos y gastos a largo plazo	18.062,00	18.062,00
			F) Acreedores a largo plazo.....	14.091,94	14.092,00
			G) Acreedores a corto plazo.....	155.136,64	154.431,00
			H) Provisiones riesgos y gastos a corto plazo.....	-	-
Total activo.....	369.393,84	367.288,00	Total pasivo.....	369.393,84	367.288,00

Cuenta de pérdidas y ganancias

Debe	Agregado	Consolidado	Haber	Agregado	Consolidado
A) Gastos.....	217.780,47	216.194,00	B) Ingresos.....	122.746,26	120.813,00
I. Beneficios de explotación.....	-	-	I. Pérdidas de explotación.....	107.987,13	107.987,00
II. Resultados financieros positivos.....	11.687,01	11.687,01	II. Resultados financieros negativos.....	-	-
III. Beneficios de las actividades ordinarias.	-	-	III. Pérdidas de las actividades ordinarias....	96.300,12	96.300,00
III. Resultados extraordinarios positivos.....	1.265,87	919,00	IV. Resultados extraordinarios negativos.....	-	-
IV. Beneficios antes de impuestos.....	-	-	V. Pérdidas antes de impuestos.....	95.034,25	95.381,00
V.Resultado del ejercicio (Beneficio).....	-	-	VI. Resultado del ejercicio (pérdida).....	95.034,21	95.381,00

Balance de situación

Activo	Agregado	Consolidado	Pasivo	Agregado	Consolidado
A) Accionistas por desembolsos no exigidos	-	-	A) Fondos propios.....	38.277,66	30.856,00
B) Inmovilizado.....	311.193,18	303.773,00	B) Socios externos.....	-	-
C) Fondo de comercio de consolidación.....	-	-	C) Diferencia negativa de consolidación.....	-	-
D) Gastos a distribuir en varios ejercicios....	51,00	51,00	D) Ingresos a distribuir en varios ejercicios..	230.822,00	230.822,00
E) Activo circulante.....	78.596,78	75.149,00	E) Provisiones riesgos y gastos a largo plazo	5.271,68	5.272,00
			F) Acreedores a largo plazo.....	30.000,00	30.000,00
			G) Acreedores a corto plazo.....	85.469,62	82.023,00
			H) Provisiones riesgos y gastos a corto plazo.....	-	-
Total activo.....	389.840,96	378.973,00	Total pasivo.....	389.840,96	378.973,00

Cuenta de pérdidas y ganancias

Debe	Agregado	Consolidado	Haber	Agregado	Consolidado
A) Gastos.....	181.363,80	143.354,00	B) Ingresos.....	188.454,15	149.039,00
I. Beneficios de explotación.....	-	-	I. Pérdidas de explotación.....	15.112,66	16.194,00
II. Resultados financieros positivos.....	1.710,56	1.710,00	II. Resultados financieros negativos.....	-	-
III. Beneficios de las actividades ordinarias.	-	-	III. Pérdidas de las actividades ordinarias....	13.402,10	14.484,00
III. Resultados extraordinarios positivos.....	21.139,24	20.816,00	IV. Resultados extraordinarios negativos.....	-	-
IV. Beneficios antes de impuestos.....	7.737,14	6.332,00	V. Pérdidas antes de impuestos.....	-	-
V. Resultado del ejercicio (Beneficio).....	7.090,35	5.685,00	VI. Resultado del ejercicio (pérdida).....	-	-

Balance de situación

Activo	Agregado	Consolidado	Pasivo	Agregado	Consolidado
A) Accionistas por desembolsos no exigidos	199.514,00	-	A) Fondos propios.....	1.556.023,25	2.328.350,00
B) Inmovilizado.....	7.624.910,10	4.826.085,00	B) Socios externos.....	-	362.433,00
C) Fondo de comercio de consolidación.....	-	154.839,00	C) Diferencia negativa de consolidación.....	-	334.452,00
D) Gastos a distribuir en varios ejercicios....	817,60	815,00	D) Ingresos a distribuir en varios ejercicios..	75.812,68	74.994,00
E) Activo circulante.....	10.520.959,38	7.384.614,00	E) Provisiones riesgos y gastos a largo plazo	7.255.276,62	3.409.249,00
	-	-	F) Acreedores a largo plazo.....	3.838.723,24	3.534.725,00
	-	-	G) Acreedores a corto plazo.....	5.390.689,46	2.322.150,00
			H) Provisiones riesgos y gastos a corto plazo.....	229.675,83	-
Total activo.....	18.346.201,08	12.366.353,00	Total pasivo.....	18.346.201,08	12.366.353,00

Cuenta de pérdidas y ganancias

Debe	Agregado	Consolidado	Haber	Agregado	Consolidado
A) Gastos.....	4.920.352,22	4.242.782,00	B) Ingresos.....	5.844.886,72	5.323.002,00
I. Beneficios de explotación.....	-	-	I. Pérdidas de explotación.....	55.818,04	52.135,00
II. Resultados financieros positivos.....	1.480.099,68	1.324.226,00	II. Resultados financieros negativos.....	-	-
III. Beneficios de las actividades ordinarias.	1.424.281,64	1.346.688,00	III. Pérdidas de las actividades ordinarias....	-	-
III. Resultados extraordinarios positivos.....	-	-	IV. Resultados extraordinarios negativos.....	309.492,60	265.166,00
IV. Beneficios antes de impuestos.....	1.114.789,04	1.081.522,00	V. Pérdidas antes de impuestos.....	-	-
V.Resultado del ejercicio (Beneficio).....	924.534,50	1.080.220,00	VI. Resultado del ejercicio (pérdida).....	-	-

10.3.1. Inmovilizado

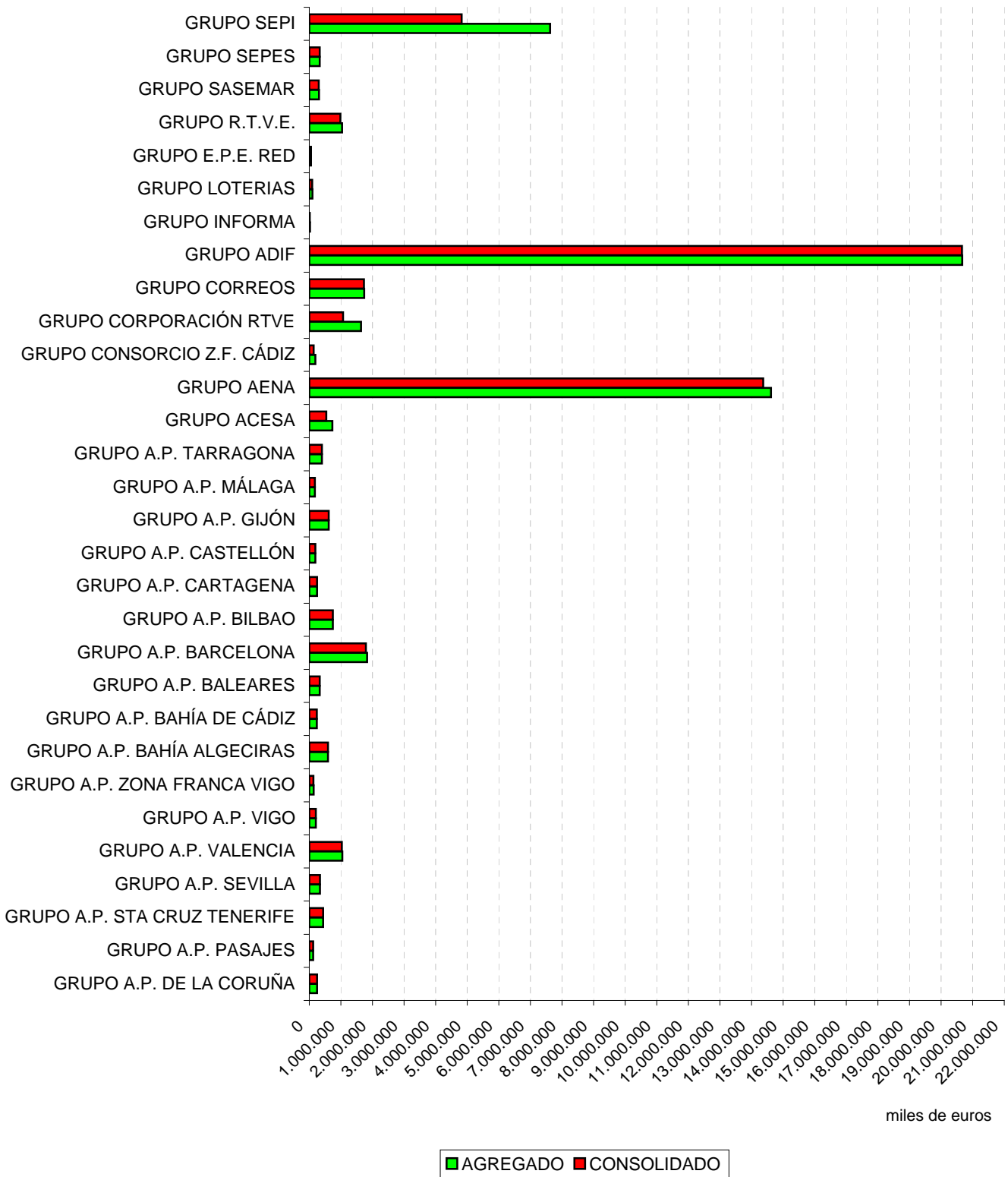

10.3.2. Activo circulante

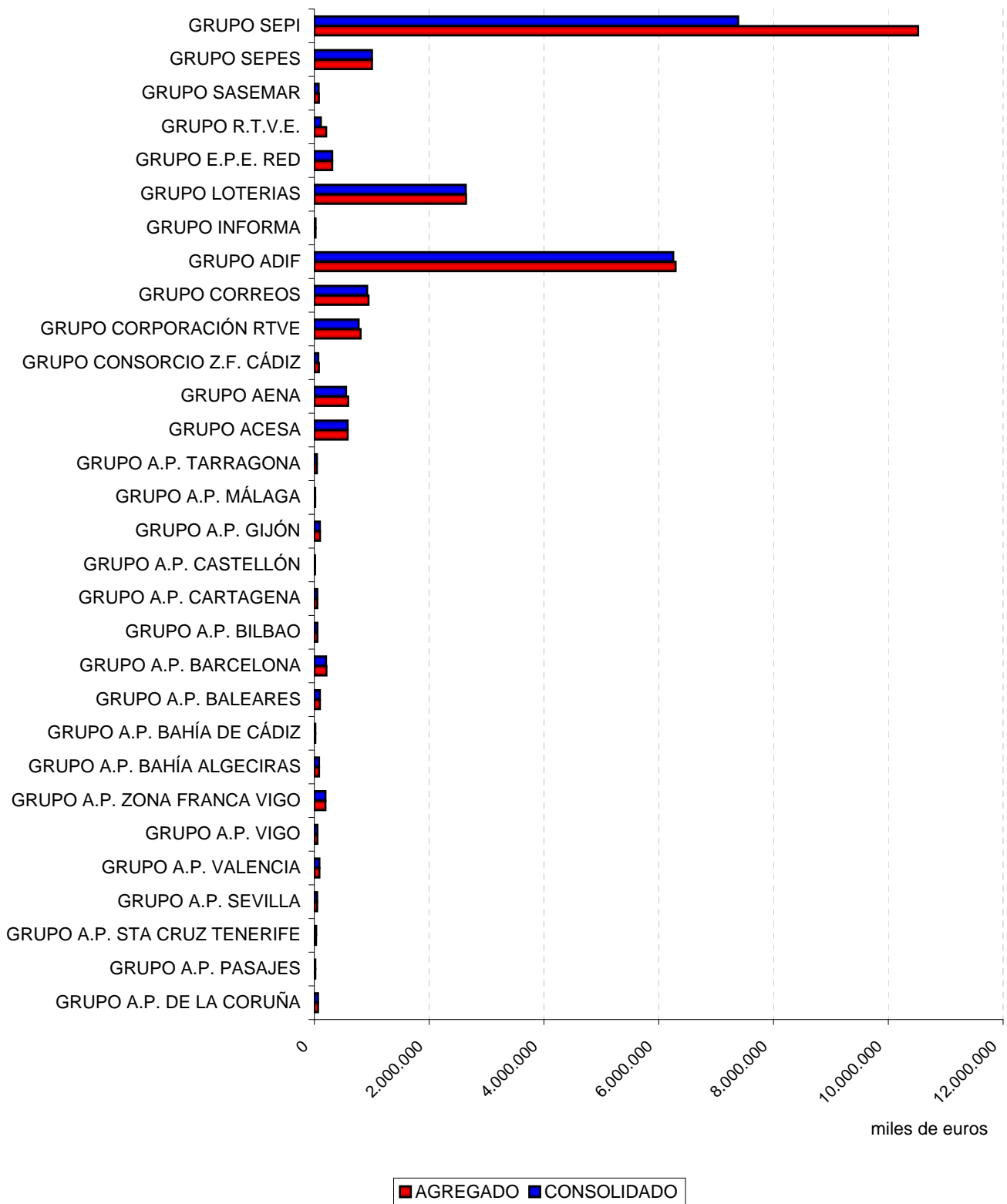

10.3.3. Fondos propios

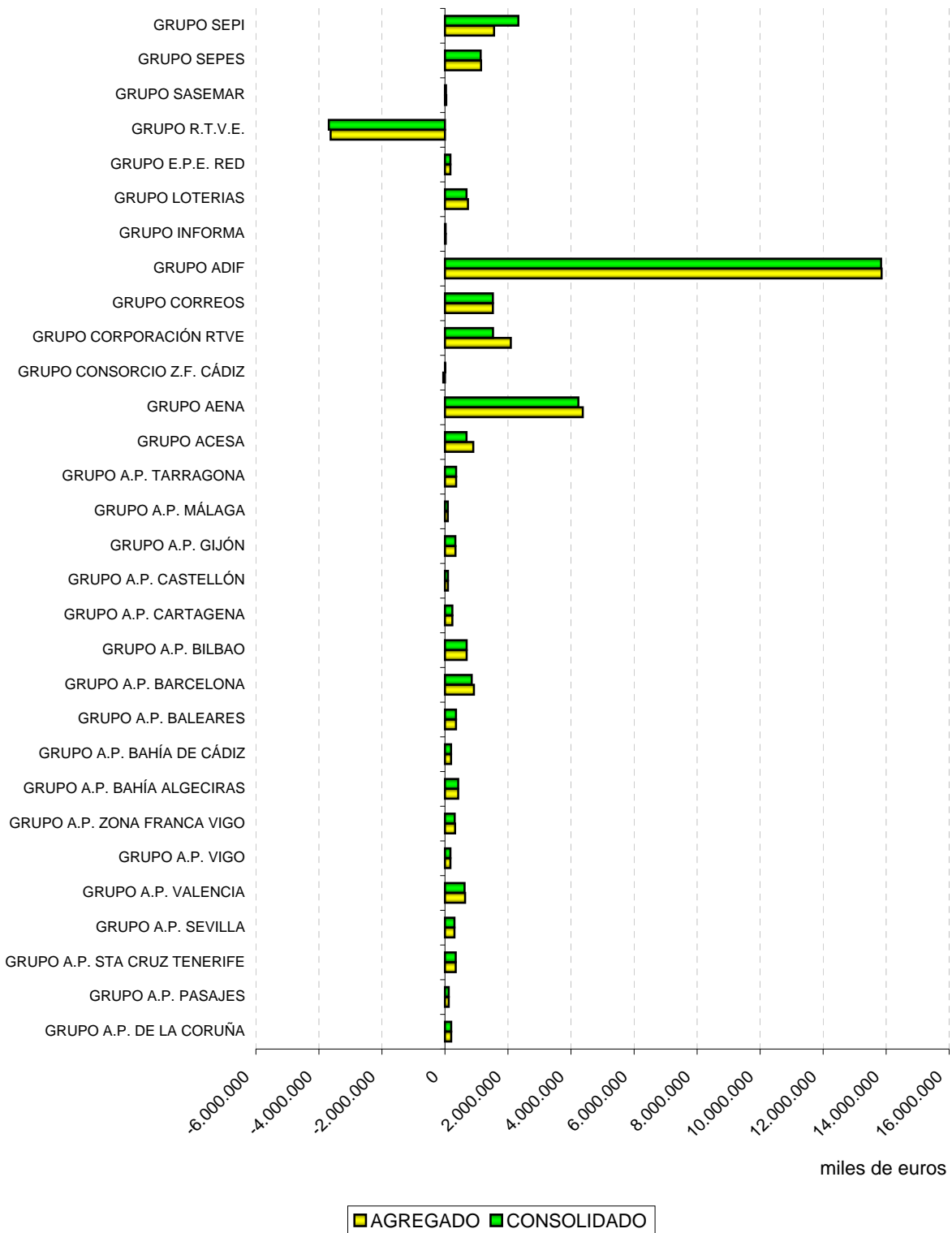

10.3.4. Acreedores a corto plazo

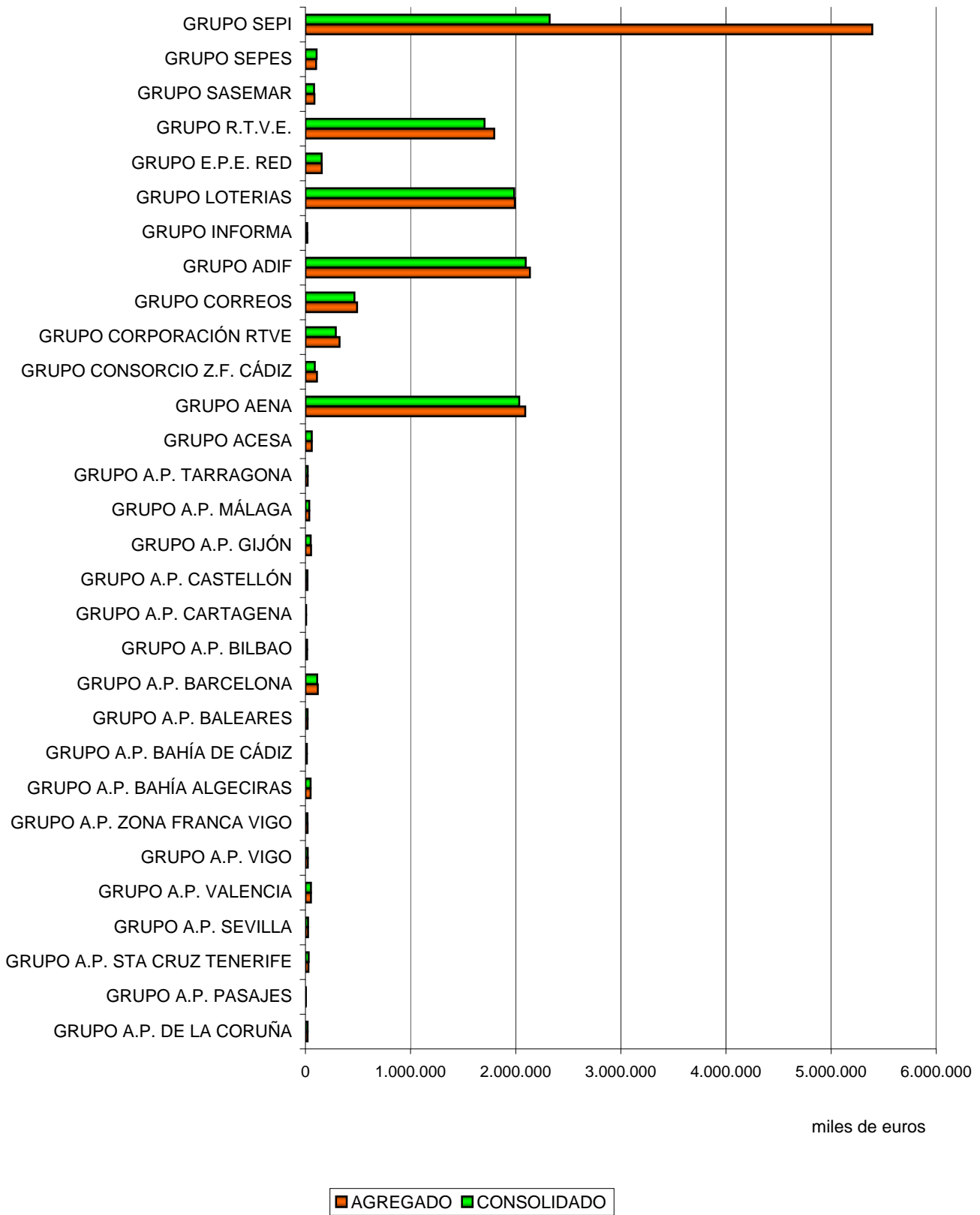

10.3.5. Resultado del ejercicio

