

# Fundaciones Estatales

## Informe económico-financiero 2013



MINISTERIO  
DE HACIENDA Y  
ADMINISTRACIONES  
PÚBLICAS

**IGAĒ**

INTERVENCIÓN GENERAL DE LA  
ADMINISTRACIÓN DEL ESTADO

# **Fundaciones Estatales**

## **Informe económico-financiero 2013**

## PRESENTACIÓN

La Intervención General de la Administración del Estado (IGAE), utilizando la base de datos de la Central de Información Contable de Empresas y Fundaciones Públicas (CICEP) encuadrada en la Subdirección General de Intervención, Fiscalización y Análisis Jurídico en otras Áreas Económicas-Financieras, elabora desde hace más de 25 años diversas publicaciones referidas al Sector Público empresarial y fundacional, actualmente difundidas a través de la página web del Portal de Administración Presupuestaria. Se consideran de interés las distintas publicaciones, tanto para la Administraciones involucradas, como para los diferentes sectores y agentes de la economía española, poniéndolas a su disposición en espera de que constituya un instrumento útil de consulta.

Partiendo de la información normalizada recibida de las entidades en cumplimiento de normativa vigente, la IGAE muestra un análisis de las empresas y fundaciones estatales, su estructura y situación económica, financiera y patrimonial, complementado por un estudio sobre las empresas, fundaciones y consorcios públicos en todos los ámbitos de la Administración, con la finalidad de dar una visión lo más amplia y próxima posible de la realidad existente, que se concreta en los siguientes títulos:

- 📖 Empresas estatales. Informe económico-financiero 2013
- 📖 Fundaciones estatales. Informe económico-financiero 2013
- 📖 El Sector Público Empresarial y Fundacional: Composición y Estructura 2013

Se considera oportuno informar de la existencia de dos aplicaciones como complemento a estas publicaciones disponibles, asimismo, en el portal de la IGAE:

- 💻 Inventario de Entes del Sector Público Estatal (INVESPE) en la siguiente dirección:

<http://www.igae.pap.minhap.gob.es/sitios/igae/es-ES/ClnInvespe/Paginas/invespe.aspx>

- 💻 Inventario de Entes del Sector Público (INVENTE), constituido por la integración de los tres Inventarios de Entes: Sector Público Estatal, Autonómico y Local en la siguiente dirección:

<http://www.igae.pap.minhap.gob.es/sitios/igae/es-ES/invente/Paginas/inicio.aspx>



José Carlos Alcalde Hernández

Interventor General de la Administración del Estado

# ÍNDICES

### **INTRODUCCIÓN Y METODOLOGÍA**

#### **I. INVENTARIO DE FUNDACIONES ESTATALES**

##### **1. Clasificaciones**

##### **2. Estructura de dominio**

##### **3. Incidencia de los Planes de Racionalización del Sector Público Fundacional**

##### **4. Serie histórica del inventario 2004-2013**

#### **II. ALCANCE DEL INFORME DE FUNDACIONES ESTATALES**

##### **1. Entidades tratadas y no tratadas. Cobertura**

##### **2. Tamaño y modelos de cuentas anuales**

##### **3. Grado de participación**

##### **4. Evolución de las principales magnitudes. Serie 2004-2013**

#### **III. INFORMACIÓN A NIVEL AGREGADO**

##### **1. Análisis económico-financiero**

##### **2. Estudio y distribución de las principales magnitudes de las fundaciones estatales**

###### **2.1. Secciones CNAE**

Sección M: Actividades profesionales, científicas y técnicas

Sección O,Q,S: Administración Pública y Defensa; Seguridad Social obligatoria, Actividades sanitarias y de servicios sociales y Otros servicios

Sección P: Educación

Sección R: Actividades artísticas, recreativas y de entretenimiento

## **2.2. Dependencia ministerial**

Ministerio de Educación, Cultura y Deporte

Ministerio de Economía y Competitividad

Ministerio de Hacienda y Administraciones Públicas

Ministerio de Industria, Energía y Turismo

Ministerio de Empleo y Seguridad Social

Otros ministerios

## **IV. AUDITORÍA DE LAS CUENTAS ANUALES**

## ÍNDICE DE LISTADOS

### INTRODUCCIÓN Y METODOLOGÍA

#### I. INVENTARIO DE FUNDACIONES ESTATALES

##### 1. Clasificaciones

I.1.1. Clasificación económica de las fundaciones estatales

I.1.2. Clasificación por dependencia ministerial de las fundaciones estatales

I.1.3. Clasificación de las fundaciones estatales atendiendo al órgano de protectorado

I.1.4. Consideración de las fundaciones estatales en Contabilidad Nacional

##### 2. Estructura de dominio

I.2.1. Estructura de dominio de las fundaciones estatales

I.2.2. Distribución del grado de propiedad estatal nominal

##### 3. Incidencia de los Planes de Reestructuración del Sector Público Fundacional

I.3.1. Incidencia del Plan de Racionalización del Sector Público Fundacional

##### 4. Serie histórica del inventario 2004-2013

#### II. ALCANCE DEL INFORME DE FUNDACIONES ESTATALES

##### 1. Entidades tratadas y no tratadas. Cobertura

II.1.1. Fundaciones estatales tratadas

II.1.2. Fundaciones estatales no tratadas

##### 2. Tamaño y modelos de cuentas anuales

II.2.1. Modelos de cuentas anuales utilizados por las fundaciones estatales en las cuentas anuales

II.2.2. Tamaño de las fundaciones estatales

### **3. Grado de participación**

II.3.1. Fundaciones estatales tratadas según el grado de participación nominal

### **4. Evolución de las principales magnitudes. Serie 2004-2013**

## **III. INFORMACIÓN A NIVEL AGREGADO**

### **1. Análisis económico-financiero**

- Relación de entidades tratadas
- Relación de entidades no tratadas

### **2. Estudio y distribución de las principales magnitudes de las fundaciones estatales**

#### **2.1. Secciones CNAE**

##### **Sección M: Actividades profesionales, científicas y técnicas**

- Relación de entidades tratadas
- Relación de entidades no tratadas

##### **Sección O,Q,S: Administración Pública y Defensa; Seguridad Social obligatoria,**

##### **Actividades sanitarias y de servicios sociales y Otros servicios**

- Relación de entidades tratadas
- Relación de entidades no tratadas

##### **Sección P: Educación**

- Relación de entidades tratadas
- Relación de entidades no tratadas

##### **Sección R: Actividades artísticas, recreativas y de entretenimiento**

- Relación de entidades tratadas

#### **2.2. Dependencia ministerial**

##### **Ministerio de Educación, Cultura y Deporte**

- Relación de entidades tratadas
- Relación de entidades no tratadas

##### **Ministerio de Economía y Competitividad**

- Relación de entidades tratadas



## **Ministerio de Hacienda y Administraciones Públicas**

- Relación de entidades tratadas
- Relación de entidades no tratadas

## **Ministerio de Industria, Energía y Turismo**

- Relación de entidades tratadas
- Relación de entidades no tratadas

## **Ministerio de Empleo y Seguridad Social**

- Relación de entidades tratadas

## **Otros ministerios**

- Relación de entidades tratadas
- Relación de entidades no tratadas

## **IV. AUDITORÍA DE LAS CUENTAS ANUALES**

IV.1. Auditoría de las cuentas anuales por firmas privadas

IV.2. Auditoría de las cuentas anuales por la IGAE

IV.3. Opinión de los informes de auditoría de las cuentas anuales

IV.4. Fundaciones estatales sin auditar o sin acompañar el informe de auditoría

## ÍNDICE DE CUADROS

### INTRODUCCIÓN Y METODOLOGÍA

#### I. INVENTARIO DE FUNDACIONES ESTATALES

##### 1. Clasificaciones

I.1.1. Clasificación económica de las fundaciones estatales

I.1.2. Clasificación por dependencia ministerial de las fundaciones estatales

I.1.3. Clasificación de las fundaciones estatales atendiendo al órgano de protectorado

I.1.4. Clasificación de las fundaciones estatales atendiendo al órgano de protectorado y su adscripción ministerial

I.1.5. Distribución de las fundaciones estatales atendiendo al órgano de protectorado y su consideración en Contabilidad Nacional (SEC 95)

##### 2. Estructura de dominio

I.2.1. Distribución del grado de participación estatal por dependencia ministerial

##### 3. Incidencia de los Planes de Racionalización del Sector Público Fundacional

I.3.1. Incidencia de los Planes de Racionalización del Sector Público Fundacional por sectores de actividad

I.3.2. Incidencia de los Planes de Racionalización del Sector Público Fundacional por dependencia ministerial

##### 4. Serie histórica del inventario 2004-2013

I.4.1. Variaciones en el inventario 2004-2013

I.4.2. Variaciones en el inventario por causas y ejercicios 2004-2013

## **II. ALCANCE DEL INFORME DE FUNDACIONES ESTATALES**

### **1. Entidades tratadas y no tratadas. Cobertura**

II.1.1. Cobertura de las fundaciones estatales por secciones del CNAE

II.1.2. Cobertura de las fundaciones estatales por dependencia ministerial

### **2. Tamaño y modelos de cuentas anuales**

II.2.1. Modelos de cuentas anuales utilizados por las fundaciones estatales

II.2.2. Tamaño de las fundaciones estatales

II.2.3. Principales magnitudes de las fundaciones estatales en función de la plantilla

II.2.4. Principales magnitudes de las fundaciones estatales en función del activo

II.2.5. Principales magnitudes de las fundaciones estatales en función del importe neto de la cifra de negocios

### **3. Grado de participación**

II.3.1. Grado de participación estatal nominal de las fundaciones estatales

II.3.2. Principales magnitudes de las fundaciones estatales según la participación estatal nominal

### **4. Evolución de las principales magnitudes. Serie 2004-2013**

II.4.1. Activo, fondos propios y subvenciones, donaciones y legados recibidos 2004-2013

II.4.2. Coste medio de personal 2004-2013

II.4.3. Ingresos de la actividad propia y mercantiles por empleado 2004-2013

## **III. INFORMACIÓN A NIVEL AGREGADO**

### **1. Análisis económico-financiero**

III.1.1. Balance de situación

III.1.2. Cuenta de resultados

III.1.3. Estado de flujos de efectivo

III.1.4. Indicadores económico-financieros

III.1.5. Ingresos de explotación

III.1.6. Gastos de explotación

III.1.7. Recursos humanos

## **2. Estudio y distribución de las principales magnitudes de las fundaciones estatales**

### **2.1. Secciones CNAE**

III.2.1.1. Distribución de las entidades tratadas

III.2.1.2. Activo

III.2.1.3. Inmovilizado material y Bienes del Patrimonio Histórico

III.2.1.4. Inversiones financieras a largo plazo

III.2.1.5. Usuarios y otros deudores, deudores comerciales y otras cuentas a cobrar

III.2.1.6. Inversiones financieras a corto plazo

III.2.1.7. Patrimonio neto

III.2.1.8. Pasivo

III.2.1.9. Excedente del ejercicio

III.2.1.10. Ingresos de la actividad propia y mercantiles

III.2.1.11. Gastos de personal

III.2.1.12. Recursos humanos

Sección M: Actividades profesionales, científicas y técnicas

III.2.1.13. Balance de situación

III.2.1.14. Cuenta de resultados

III.2.1.15. Estado de flujos de efectivo

III.2.1.16. Indicadores económico-financieros

III.2.1.17. Recursos humanos

Sección O,Q,S: Administración Pública y Defensa; Seguridad Social obligatoria,

Actividades sanitarias y de servicios sociales y Otros servicios

III.2.1.18. Balance de situación

III.2.1.19. Cuenta de resultados

III.2.1.20. Estado de flujos de efectivo

III.2.1.21. Indicadores económico-financieros

III.2.1.22. Recursos humanos

Sección P: Educación

III.2.1.23. Balance de situación

III.2.1.24. Cuenta de resultados

III.2.1.25. Estado de flujos de efectivo

III.2.1.26. Indicadores económico-financieros

III.2.1.27. Recursos humanos

Sección R: Actividades artísticas, recreativas y de entretenimiento

III.2.1.28. Balance de situación

III.2.1.29. Cuenta de resultados

III.2.1.30. Estado de flujos de efectivo

III.2.1.31. Indicadores económico-financieros

III.2.1.32. Recursos humanos

## **2.2. Dependencia ministerial**

III.2.2.1. Distribución de las entidades tratadas

III.2.2.2. Activo

III.2.2.3. Inmovilizado material y Bienes del Patrimonio Histórico

III.2.2.4. Inversiones financieras a largo plazo

III.2.2.5. Usuarios y otros deudores, deudores comerciales y otras cuentas a cobrar

III.2.2.6. Inversiones financieras a corto plazo

III.2.2.7. Patrimonio neto

III.2.2.8. Pasivo

III.2.2.9. Excedente del ejercicio

III.2.2.10. Ingresos de la actividad propia y mercantiles

III.2.2.11. Gastos de personal

III.2.2.12. Recursos humanos

Ministerio de Educación, Cultura y Deporte

III.2.2.13. Balance de situación

III.2.2.14. Cuenta de resultados

III.2.2.15. Estado de flujos de efectivo

III.2.2.16. Indicadores económico-financieros

III.2.2.17. Recursos humanos

Ministerio de Economía y Competitividad

III.2.2.18. Balance de situación

III.2.2.19. Cuenta de resultados

III.2.2.20. Estado de flujos de efectivo

III.2.2.21. Indicadores económico-financieros

III.2.2.22. Recursos humanos

Ministerio de Hacienda y Administraciones Públicas

III.2.2.23. Balance de situación

III.2.2.24. Cuenta de resultados

III.2.2.25. Estado de flujos de efectivo

III.2.2.26. Indicadores económico-financieros

III.2.2.27. Recursos humanos

Ministerio de Industria, Energía y Turismo

III.2.2.28. Balance de situación

III.2.2.29. Cuenta de resultados

III.2.2.30. Estado de flujos de efectivo

III.2.2.31. Indicadores económico-financieros

III.2.2.32. Recursos humanos

Ministerio de Empleo y Seguridad Social

III.2.2.33. Balance de situación

III.2.2.34. Cuenta de resultados

III.2.2.35. Estado de flujos de efectivo

III.2.2.36. Indicadores económico-financieros

III.2.2.37. Recursos humanos

Otros ministerios

III.2.2.43. Balance de situación

III.2.2.44. Cuenta de resultados

III.2.2.45. Estado de flujos de efectivo

III.2.2.46. Indicadores económico-financieros

III.2.2.47. Recursos humanos

#### **IV. AUDITORÍA DE LAS CUENTAS ANUALES**

IV.1. Alcance de la auditoría financiera de las cuentas anuales

IV.2. Opinión de los informes de auditoría de las cuentas anuales

## ÍNDICE DE GRÁFICOS

### INTRODUCCIÓN Y METODOLOGÍA

#### I. INVENTARIO DE FUNDACIONES ESTATALES

##### 1. Clasificaciones

I.1.1. Clasificación económica de las fundaciones estatales

I.1.2. Clasificación por dependencia ministerial de las fundaciones estatales

I.1.3. Clasificación de las fundaciones estatales atendiendo al órgano de protectorado

##### 2. Estructura de dominio

I.2.1. Distribución del grado de propiedad estatal por dependencia ministerial

##### 3. Incidencia de los Planes de Reestructuración del Sector Público Fundacional

##### 4. Serie histórica del inventario 2004-2013

I.4.1. Inventario de fundaciones estatales 2004-2013

I.4.2. Variaciones en el inventario por causas y ejercicios 2004-2013

#### II. ALCANCE DEL INFORME DE FUNDACIONES ESTATALES

##### 1. Entidades tratadas y no tratadas. Cobertura

II.1.1. Cobertura de las fundaciones estatales por secciones del CNAE

II.1.2. Cobertura de las fundaciones estatales por dependencia ministerial

##### 2. Tamaño y modelos de cuentas anuales

II.2.1. Tamaño de las fundaciones estatales

II.2.2. Principales magnitudes de las fundaciones estatales en función de la plantilla

II.2.3. Principales magnitudes de las fundaciones estatales en función del activo



II.2.4. Principales magnitudes de las fundaciones estatales en función del importe neto de la cifra de negocios

### **3. Grado de participación**

II.3.1. Grado de participación estatal nominal de las fundaciones estatales

II.3.2. Principales magnitudes de las fundaciones estatales según la participación estatal nominal

### **4. Evolución de las principales magnitudes. Serie 2004-2013**

II.4.1. Activo, fondos propios y subvenciones, donaciones y legados recibidos 2004-2013

II.4.2. Coste medio de personal 2004-2013

II.4.3. Ingresos de la actividad propia y mercantiles por empleado 2004-2013

## **III. INFORMACIÓN A NIVEL AGREGADO**

### **1. Análisis económico-financiero**

### **2. Estudio y distribución de las principales magnitudes de las fundaciones estatales**

#### **2.1. Secciones CNAE**

III.2.1.1. Distribución de las entidades tratadas

III.2.1.2. Activo

III.2.1.3. Patrimonio neto

III.2.1.4. Excedente del ejercicio

III.2.1.5. Recursos humanos

Sección M: Actividades profesionales, científicas y técnicas

Estructura de dominio

Sección O,Q,S: Administración Pública y Defensa; Seguridad Social obligatoria,

Actividades sanitarias y de servicios sociales y Otros servicios

Estructura de dominio

Sección P: Educación

Estructura de dominio

Sección R: Actividades artísticas, recreativas y de entretenimiento

Estructura de dominio

**2.2. Dependencia ministerial**

III.2.2.1. Distribución de las entidades tratadas

III.2.2.2. Activo

III.2.2.3. Patrimonio neto

III.2.2.4. Excedente del ejercicio

III.2.2.5. Recursos humanos

**IV. AUDITORÍA DE LAS CUENTAS ANUALES**

IV.1. Alcance de la auditoría financiera de las cuentas anuales

IV.2. Informes de auditoría financiera de las cuentas anuales

IV.3. Opinión de los informes de auditoría de las cuentas anuales

## INTRODUCCIÓN Y METODOLOGÍA

La Intervención General de la Administración del Estado (IGAE) con los datos de la Central de Información Contable de Empresas y Fundaciones Públicas (CICEP), gestionada por la Subdirección General de Intervención, Fiscalización y Análisis Jurídico en otras Áreas Económico Financieras, elabora cada año esta publicación con la finalidad de servir de documento de consulta sobre la información económico-financiera del Sector Público Fundacional Estatal, en este caso la correspondiente al ejercicio 2013.

La actividad fundacional aparece hoy como un instrumento para un tejido social necesariamente abocado a participar con el Estado en el sostenimiento y el estímulo de las actividades de interés general, contribuyendo al desarrollo del sector. En los últimos tiempos, las Fundaciones se contemplan como instituciones que cooperan con los poderes públicos para la consecución de fines de interés general. En la persecución de fines sociales, la Administración utiliza esta figura bien mediante su constitución y/o aportación mayoritaria, o bien facilitando su funcionamiento a través de la financiación de toda o parte de su actuación. El reconocimiento de las Fundaciones para fines de interés general se encuentra en la Ley 50/2002, de 26 de diciembre, de Fundaciones, y el Real Decreto 1337/2005, de 11 de noviembre, por el que se aprueba el Reglamento de Fundaciones de competencia estatal.

La Ley 47/2003, de 26 de noviembre, General Presupuestaria, recoge las Fundaciones del Sector Público Estatal en su artículo 2.1.f) al enumerar, a efectos de su aplicación, las entidades que forman parte del Sector Público Estatal. Asimismo, en su artículo 3.3 señala que el Sector Público Fundacional está integrado por las Fundaciones del Sector Público Estatal definidas en el artículo 44 de la Ley 50/2002, de 26 de diciembre, de Fundaciones, como aquellas en las que concurra alguna de las siguientes circunstancias:

a) Que se constituyan con una aportación mayoritaria, directa o indirecta, de la Administración General del Estado, sus organismos públicos o demás entidades del Sector Público Estatal.

b) Que su patrimonio fundacional, con un carácter de permanencia, esté formado en más de un 50 por 100 por bienes o derechos aportados o cedidos por las referidas entidades.

Cabe citar además, la modificación del artículo 45 de la Ley 50/2002, de Fundaciones, introducida por la Disposición Final Segunda de la Ley 47/2003, de 26 de noviembre, General Presupuestaria, según la cual se amplían los supuestos en los que se requiere autorización previa del Consejo de Ministros, exigiéndose este requisito no sólo para la creación de una Fundación del Sector Público Estatal, y para las cesiones y aportaciones de bienes y derechos, como sucedía con anterioridad, sino también para la transformación, fusión y la extinción, así como para los actos o negocios que impliquen la pérdida de su carácter de Fundación del Sector Público Estatal o la adquisición del carácter de Fundación del Sector Público Estatal de una fundación preexistente.

En el ámbito contable, con la entrada en vigor del Real Decreto 1491/2011, de 24 de octubre, por el que se aprueban las normas de adaptación del Plan General de Contabilidad a las entidades sin fines lucrativos y el modelo de plan de actuación de las entidades sin fines lucrativos, se pone a disposición de estos sujetos contables un marco de información financiera, en sintonía con el Plan General de Contabilidad y, en consecuencia, con las normas internacionales de información financiera. Las normas de adaptación aprobadas en el año 2011, en vigor para los ejercicios económicos que comiencen a partir del 1 de enero de 2012, tienen la misma estructura que el Plan General de Contabilidad. El artículo 5 del Real Decreto 1491/2011, de 24 de octubre, señala que en todo lo no modificado específicamente por las normas de adaptación, las entidades sin fines lucrativos deben aplicar el Plan General de Contabilidad, en los términos previstos en el Real Decreto 1514/2007, de 16 de noviembre, así como las adaptaciones sectoriales y las Resoluciones del Instituto de Contabilidad y Auditoría de Cuentas (ICAC).

En este contexto, con el objetivo de proporcionar un marco operativo único que contenga todos los elementos necesarios para el registro de las operaciones que puedan realizar, incluidas las que se deriven, en su caso, de la actividad de carácter mercantil o con ánimo de lucro, la Disposición final primera del Real Decreto 1491/2011, de 24 de

octubre, habilita al ICAC para que elabore, mediante Resolución, un texto que de forma refundida presente el Plan de Contabilidad de las Entidades sin Fines Lucrativos, considerando la regulación específica aprobada.

Así, en marzo de 2013 han sido aprobadas las dos resoluciones del Instituto de Contabilidad y Auditoría de Cuentas, a través de las cuáles se aprueban los textos refundidos del Plan de Contabilidad de las entidades sin fines lucrativos (Resolución de 26 de marzo de 2013) y del Plan de Contabilidad de pequeñas y medianas entidades sin fines lucrativos (Resolución de 26 de marzo de 2013). Los textos recogen los criterios aprobados por el Real Decreto 1491/2011, de 24 de octubre, incorporando al mismo tiempo todos los criterios del Plan General de Contabilidad que resultan de aplicación común a las empresas y a estas entidades. La publicación de dos textos refundidos responde a la existencia en el plano mercantil de dos normas en función del tamaño de la entidad.

Las mencionadas resoluciones culminan el proceso de reforma contable, facilitando a las fundaciones un único texto que recoge toda la normativa contable necesaria para el registro y valoración de las distintas operaciones, así como las normas y modelos necesarios para la rendición de cuentas.

Por otro lado, la Orden del Ministerio de Hacienda de 12 de diciembre de 2000, que regula la elaboración de la Cuenta General del Estado, ha sufrido sucesivas modificaciones por la Orden EHA/553/2005, de 25 de febrero; Orden EHA/1681/2009, de 12 de junio; Orden EHA/2043/2010, de 22 de julio, y por la Orden HAP/1638/2012, de 16 de julio, con el objeto de adaptar su estructura a las nuevas normas contables aplicables. Así mismo, la Resolución de 12 de septiembre de 2013, de la Intervención General de la Administración del Estado, adapta los modelos del Sector Público fundacional, a la nueva normativa contable en el ejercicio 2012.

Cabe mencionar a la Orden EHA/2043/2010, de 22 de julio, modificada por la Orden HAP/2161/2013, de 14 de noviembre por la que se regula el procedimiento de remisión de las cuentas anuales y demás información que las entidades del sector público empresarial y fundacional del Estado han de rendir al Tribunal de Cuentas, y de la información de carácter anual, trimestral y mensual a remitir a la Intervención General de la Administración del Estado, que posibilita la remisión de la información económico-financiera anual, trimestral y mensual normalizada a través de medios informáticos y telemáticos, concretamente a través de la aplicación CICEP.red.

Ello supone una mejora en la cumplimentación y remisión de la información, al facilitar a las entidades los modelos y validaciones necesarias para verificar que la misma esté libre de defectos o incoherencias internas. CICEP.red representa también una mejora en las medidas de seguridad que se aplican sobre esta información, al requerirse para el acceso, certificado electrónico y estar firmada electrónicamente.

La presentación de la información contable se ha realizado teniendo en cuenta la información remitida por las fundaciones en el ejercicio 2013, mostrando su equivalente en el ejercicio 2012, con el objeto de facilitar su comparación.

El inventario de las Fundaciones Estatales se gestiona a través de una base de datos permanentemente actualizada que permite conocer en cada momento, su dimensión, estructura y composición. La consideración como Estatal o no de una Fundación tiene gran importancia ya que conlleva una serie de obligaciones legales, exigiéndose soporte documental procedente de fuentes originales para su incorporación, modificación o baja del inventario.

La IGAE centraliza la información correspondiente a las Fundaciones del Sector Público Estatal y aborda anualmente en sus publicaciones una aproximación a la realidad de estas entidades. El presente estudio pretende ofrecer una información completa sobre la actividad, dimensión, fines y actuación a lo largo del ejercicio, facilitando para ello un inventario junto con los datos más significativos.

De acuerdo con lo establecido en la LGP y siguiendo la normativa citada, las Fundaciones del Sector Público Estatal remiten a la IGAE sus cuentas anuales, así como información económico-financiera anual y trimestral normalizada. Esta información se trata de forma individual y sistemática, lo que implica un estudio previo para homogeneizar los datos facilitando así el análisis económico de los distintos niveles de agregación.

Al igual que en publicaciones anteriores, el informe se divide en 4 grandes capítulos. En el primero se recoge el inventario de fundaciones estatales donde se realiza un estudio mostrando su clasificación económica, por dependencia ministerial y atendiendo al órgano de protectorado. Asimismo, se muestra su estructura de dominio reflejando la propiedad estatal nominal y efectiva, recogiendo el apartado tercero la incidencia de los distintos Planes de Racionalización. En el último apartado de este capítulo se informa de la serie histórica del inventario de fundaciones para los últimos 10 años.

En el segundo capítulo se analizan las fundaciones tratadas en el informe mostrando su tamaño y modelos de cuentas anuales utilizados en la presentación de las mismas, así como su grado de participación y la evolución de las principales magnitudes durante los últimos 10 años.

En el tercer capítulo se realiza un estudio a nivel agregado de la información económica-financiera de las fundaciones, atendiendo a la clasificación por secciones del CNAE y por dependencia ministerial.

En el último capítulo se analizan los informes de auditoría financiera de las cuentas anuales de las fundaciones, donde se ofrece información sobre el alcance y opiniones de los mismos.

\*\*\*

Por último, señalar que, sobre la base de la totalidad de entidades inventariadas en CICEP y con la intención de dar a conocer los entes que componen el Sector Público Estatal, actualmente la IGAE publica y difunde a través del portal de Internet del Ministerio de Hacienda y Administraciones Públicas y del portal de la Administración Presupuestaria, el Inventario de Entes del Sector Público Estatal (INVESPE), con información desde el ejercicio 2003. Este inventario está constituido por todas las figuras jurídicas relacionadas en el artículo 2 de la LGP y permite consultarlas atendiendo a diversas clasificaciones, tales como, el tipo de entidad, su régimen contable, su adscripción ministerial, el Sector Público (Administrativo, Empresarial o Fundacional) al que pertenecen o su consideración según los criterios de la Contabilidad Nacional. Asimismo, se proporciona desde el ejercicio 2005 información sobre los Grupos Consolidables Estatales. El acceso a esta información es libre en los portales mencionados y se encuentra en la siguiente dirección:

<http://www.igae.pap.minhap.gob.es/sitios/igae/es-ES/ClnInvespe/Paginas/invespe.aspx>

Asimismo, la IGAE difunde a través del portal de Internet del Ministerio de Hacienda y Administraciones Públicas del portal de la IGAE el Inventario de Entes del Sector Público (INVENTE), constituido por la integración de los tres Inventarios de Entes: Sector Público Estatal, Autonómico y Local. Se trata de una Base de cuyo objetivo es dar a conocer las Entidades que forman parte del Sector Público, constituido por todas las formas jurídicas existentes en el ámbito estatal autonómico y local y, de cada una de

ellas, suministrar información sobre sus datos generales, datos postales, estructura de dominio y actividad.

El acceso a esta información es libre en los portales mencionados y se encuentra en la siguiente dirección:

<http://www.igae.pap.minhap.gob.es/sitios/igae/es-ES/invente/Paginas/inicio.aspx>



## I. INVENTARIO DE FUNDACIONES ESTATALES

Las fundaciones estatales, cuyo inventario está constituido en el ejercicio 2013 por 46 fundaciones, han sido clasificadas en el estudio atendiendo a diversos criterios. En un primer momento se ha procedido a catalogarlas de acuerdo a las secciones recogidas en la Clasificación Nacional de Actividades Económicas 2009 (CNAE-2009) en 7 secciones:

- Sección M: Actividades profesionales, científicas y técnicas
- Sección O: Administración Pública y defensa; Seguridad Social obligatoria
- Sección P: Educación
- Sección Q: Actividades sanitarias y de servicios sociales
- Sección R: Actividades artísticas, recreativas y de entretenimiento
- Sección S: Otros servicios
- Sin actividad económica

Como se observa en el **cuadro 1.1.1.**, y **gráfico 1.1.1.**, la secciones P (Educación) y M (Actividades profesionales, científicas y técnicas) con 12 fundaciones cada una, seguidas de la sección R (Actividades artísticas, recreativas y de entretenimiento) con 10 entidades, son las que recogen un mayor número de ellas. Estas tres secciones absorben el 74% del total de fundaciones, poniendo de manifiesto, cómo las fundaciones estatales adquieren un papel importante a la hora de desarrollar fines de interés general como la educación, actividades científicas y artísticas.

La segunda clasificación reflejada en el **cuadro 1.1.2** y **gráfico 1.1.2**, hace referencia al ministerio del que dependen las fundaciones, esto es, el ministerio que realiza la aportación fundacional. El Ministerio de Educación, Cultura y Deporte agrupa casi al

24 por 100 de las fundaciones, seguida por los Ministerios de Economía y Competitividad y Hacienda y Administraciones Públicas con el 17 por 100 y 15 por 100, respectivamente. En sentido contrario, los Ministerios con menor número de fundaciones son el de Asuntos Exteriores y de Cooperación con un 4 por 100 y los Ministerios de Defensa, Justicia, y Sanidad, Servicios Sociales e Igualdad con un 2 por 100 cada uno.

La Administración General del Estado ejerce la función de protectorado de las Fundaciones de competencia estatal que desarrollen su actividad en todo el territorio del Estado o en más de una Comunidad Autónoma, a través de los diferentes Departamentos Ministeriales, (**cuadro 1.1.3.**), cuyas competencias estén más directamente relacionadas con los fines fundacionales, destacando el Ministerio de Educación, Cultura y Deporte, el Ministerio de Industria, Energía y Turismo, el Ministerio de Empleo y Seguridad Social, el Ministerio de Agricultura, Alimentación y Medio Ambiente y el Ministerio de Economía y Competitividad. En otros casos, el Protectorado puede corresponder a las distintas Comunidades Autónomas, cuando actúen solamente en el ámbito territorial de una de ellas. Por último, puede existir un Protectorado compartido entre el Estado y las Comunidades Autónomas.

Como dato significativo, el Ministerio de Educación, Cultura y Deporte ejerce el protectorado sobre el 50 por 100 del total de Fundaciones Estatales.

Resulta interesante destacar en este sentido, el **cuadro I.1.4.**, donde se realiza una clasificación de las fundaciones atendiendo a los dos últimos criterios. En él se puede observar cómo la adscripción ministerial de las fundaciones estatales no siempre coincide con el ministerio que ejerce el protectorado sobre la fundación, entre otras razones porque no existe un protectorado de fundaciones en todos los ministerios.

El **listado I.1.4.** hace referencia a la consideración de las Fundaciones Estatales según los criterios de la Contabilidad Nacional, ofreciéndose su clasificación según los sectores institucionales del Sistema Europeo de Cuentas Económicas: Sociedades no financieras Públicas: Administración Central, Comunidades Autónomas; Administraciones Públicas: Administración Central, Comunidades Autónomas; y Unidad pendiente de clasificación.

En el **apartado I.2.**, se muestra la estructura de dominio de las fundaciones estatales, apareciendo tanto el porcentaje nominal estatal como el efectivo, así como el porcentaje de voto. En el **cuadro I.2.1**, puede observarse como el 83 por 100 de las fundaciones son propiedad del Estado en su totalidad; en un 4 por 100, la propiedad del Estado oscila entre el 90 y el 100 por 100, y con un grado de propiedad estatal superior al 60 por 100 e inferior al 90 por 100 se encuentra el 9 por 100 de las fundaciones, porcentaje que disminuye al 4 por 100 para fundaciones con un grado de propiedad estatal inferior al 60 por 100. En este sentido conviene señalar que, en virtud del artículo 45 de la Ley 50/2002, de 26 de diciembre, de Fundaciones, modificado por la Disposición Final Segunda de la Ley 47/2003, de 26 de noviembre, General Presupuestaria, una fundación requiere autorización previa del Consejo de Ministros para perder su condición de fundación estatal aunque las aportaciones fundacionales de carácter estatal se hayan reducido por debajo del 50 por 100.

La reducción del número de fundaciones se inició con el **Plan de Racionalización** de estructuras de la Administración General de Estado, reducción de altos cargos y reordenación del Sector Público aprobado por el Consejo de Ministros, en su reunión celebrada el día 30 de abril de 2010, continuando con el Acuerdo del Consejo de Ministros de 3 de junio de 2011 que supuso la eliminación de tres fundaciones públicas estatales y la reducción de la participación estatal en otras cinco.

La Orden HAP/583/2012 por la que se publica el Acuerdo de Consejo de Ministros de 16 de marzo de 2012 que aprueba el Plan de reestructuración y racionalización del sector público empresarial y fundacional estatal, adoptó diversas medidas de extinción, fusión o pérdida de la posición mayoritaria del Estado respecto de sociedades mercantiles estatales y fundaciones públicas. El resultado de las medidas ha sido un sector público empresarial y fundacional más racional y mejor dimensionado, evitando duplicidades y solapamientos. Como se indica en el citado acuerdo, su vocación no se agotaba con las medidas específicas que incorporaba sino que debía considerarse como un marco de actuación que permitiera profundizar en el proceso de reestructuración. El citado Plan de reestructuración afectó a 9 fundaciones, si bien en el **listado I.3.1** se relacionan 8 fundaciones, como consecuencia de que la Fundación para la Proyección Internacional de las Universidades españolas-Universidad.es, aparece inicialmente en la citada Orden, cuya medida prevista eran la fusión o extinción, pero es la Orden

HAP/1816/2013, de 2 de Octubre, la que concreta su integración en el Organismo Autónomo Programas Educativos Europeos, por lo que se ha incluido dentro de la última.

Asimismo, cabe señalar que en la citada Orden se estableció la extinción sin liquidación de la Fundación SEPI y de la Fundación Laboral SEPI, como puede observarse en el **listado I.3.1.**, dando lugar a la creación de una nueva denominada Fundación SEPI. La inscripción en el Registro de fundaciones se produjo el 28 de diciembre de 2012, posponiéndose la fecha de efectos de la operación hasta 1 de enero de 2013, razón por la cual las extintas Fundación SEPI y de la Fundación Laboral SEPI, rindieron cuentas en el ejercicio 2012, y son objeto de estudio en el presente informe.

Posteriormente mediante Acuerdo de Consejo de Ministros de 20 de Septiembre de 2013, publicado en Orden HAP/1816/2013, de 2 de Octubre, se acomete un objetivo más ambicioso que el asumido en acuerdos precedentes, autorizando, de conformidad con lo previsto en el artículo 45.1 de la Ley 50/2002, de 26 de diciembre, de Fundaciones, la extinción, fusión o pérdida de la condición de fundación del sector público estatal, de 19 fundaciones, más de una tercera parte.

En los **cuadros I.3.1 y I.3.2** se muestran el número de fundaciones afectadas en cada uno de los Acuerdos de racionalización, así como las pendientes de ejecutar por sectores de actividad y dependencia ministerial.

En el **apartado I.4**, del informe se presenta la evolución del inventario de fundaciones estatales durante los últimos 10 años, junto con las causas de las variaciones por ejercicio, donde se observa un crecimiento constante del número de fundaciones hasta el año 2008, en el que se alcanza un máximo de 60 fundaciones, para iniciar posteriormente un proceso de disminución hasta el año 2013, donde el número de fundaciones cae a 46.

Los datos recogen la información disponible de las entidades que conforman el sector público fundacional estatal en cada uno de los ejercicios.

# 1 .Clasificaciones

### I.1.1. Clasificación económica de las fundaciones estatales

Denominación social	Nombre comercial
<b>SECCIÓN M: ACTIVIDADES PROFESIONALES CIENTÍFICAS Y TÉCNICAS</b>	
FUNDACIÓN BIODIVERSIDAD	
FUNDACIÓN CENTRO DE INVESTIGACIÓN DE ENFERMEDADES NEUROLÓGICAS	CIEN
FUNDACIÓN CENTRO NACIONAL DE INVESTIGACIONES CARDIOVASCULARES CARLOS III	CNIC
FUNDACIÓN CENTRO NACIONAL DE INVESTIGACIONES ONCOLÓGICAS CARLOS III	CNIO
FUNDACIÓN CENTRO NACIONAL DE REFERENCIA DE APLICACIÓN DE LAS TECNOLOGÍAS DE LA INFORMACIÓN Y LA COMUNICACIÓN BASADAS EN FUENTES ABIERTAS	CENATIC
FUNDACIÓN CENTRO TECNOLÓGICO AGROALIMENTARIO DE LUGO	CETAL
FUNDACIÓN CIUDAD DE LA ENERGÍA-CIUDEN	CIUDEN
FUNDACIÓN DE AERONÁUTICA Y ASTRONÁUTICA ESPAÑOLAS	FAAE
FUNDACIÓN ESPAÑOLA PARA LA CIENCIA Y LA TECNOLOGÍA	FECYT
FUNDACIÓN ESPAÑOLA PARA LA COOPERACIÓN INTERNACIONAL, SALUD Y POLÍTICA SOCIAL	FUNDACIÓN CSAI
FUNDACIÓN OBSERVATORIO AMBIENTAL DEL PUERTO DE GRANADILLA	OAG
FUNDACIÓN OBSERVATORIO ESPAÑOL DE ACUICULTURA	FOESA
<b>SECCIÓN O: ADMINISTRACIÓN PÚBLICA Y DEFENSA</b>	
FUNDACIÓN AGENCIA NACIONAL DE EVALUACIÓN DE LA CALIDAD Y ACREDITACIÓN	ANECA
FUNDACIÓN INTERNACIONAL Y PARA IBEROAMÉRICA DE ADMINISTRACIÓN Y POLÍTICAS PÚBLICAS	FIAPP
FUNDACIÓN PARA LA PREVENCIÓN DE RIESGOS LABORALES	
FUNDACIÓN SERVICIO INTERCONFEDERAL DE MEDIACIÓN Y ARBITRAJE	FUNDACIÓN SIMA
FUNDACIÓN TRANSPORTE Y FORMACIÓN	FTYF
<b>SECCIÓN P: EDUCACIÓN</b>	
FUNDACIÓN CANARIA PUERTOS DE LAS PALMAS	
FUNDACIÓN CENTRO DE ESTUDIOS ECONÓMICOS Y COMERCIALES	CECO
FUNDACIÓN COLEGIOS MAYORES MAEC-AECID	
FUNDACIÓN ESCUELA DE ORGANIZACIÓN INDUSTRIAL	EOI
FUNDACIÓN ESPAÑOLA PARA LA INNOVACION DE LA ARTESANIA	
FUNDACIÓN GENERAL DE LA UNIVERSIDAD NACIONAL DE EDUCACIÓN A DISTANCIA	FUNDACIÓN UNED
FUNDACIÓN IBEROAMERICANA PARA EL FOMENTO DE LA CULTURA Y CIENCIAS DEL MAR	FOMAR
FUNDACIÓN INSTITUTO IBEROAMERICANO DE MERCADOS DE VALORES	
FUNDACIÓN PARA EL DESARROLLO DE LA FORMACIÓN EN LAS ZONAS MINERAS DEL CARBÓN, EN LIQUIDACIÓN	

Denominación social	Nombre comercial
FUNDACIÓN PARA LA PROYECCIÓN INTERNACIONAL DE LAS UNIVERSIDADES ESPAÑOLAS-UNIVERSIDAD.ES	FUNDACIÓN UNIVERSIDAD.ES
FUNDACIÓN SEPI	
FUNDACIÓN TRIPARTITA PARA LA FORMACIÓN EN EL EMPLEO	
<b>SECCIÓN R: ACTIVIDADES ARTÍSTICAS, RECREATIVAS Y DE ENTRETENIMIENTO</b>	
FUNDACIÓN AENA	
FUNDACIÓN ALMADEN, FRANCISCO JAVIER DE VILLEGAS	FUNDACIÓN ALMADÉN
FUNDACIÓN CENTRO NACIONAL DEL VIDRIO	F.C.N.V.
FUNDACIÓN COLECCIÓN THYSSEN BORNEMISZA	
FUNDACIÓN DE LOS FERROCARRILES ESPAÑOLES	
FUNDACIÓN DEL TEATRO REAL	
FUNDACIÓN ICO	
FUNDACIÓN LÁZARO GALDIANO	
FUNDACIÓN MUSEO DO MAR DE GALICIA	
FUNDACIÓN RESIDENCIA DE ESTUDIANTES	
<b>SECCIÓN Q: ACTIVIDADES SANITARIAS Y DE SERVICIOS SOCIALES</b>	
FUNDACIÓN LABORAL DE MINUSVALIDOS SANTA BARBARA	FUSBA
<b>SECCIÓN S: OTROS SERVICIOS</b>	
FUNDACIÓN ENRESA	
FUNDACIÓN INSTITUTO DE CULTURA GITANA	
FUNDACIÓN PLURALISMO Y CONVIVENCIA	
FUNDACIÓN VICTIMAS DEL TERRORISMO	
<b>SIN ACTIVIDAD ECONÓMICA</b>	
FUNDACIÓN CENTRO ESPAÑOL DE ESTUDIOS DE AMÉRICA LATINA	CEDEAL
FUNDACIÓN JUAN JOSÉ GARCÍA	

### I.1.1. Clasificación económica de las fundaciones estatales

<b>Secciones CNAE</b>	<b>Número de entidades</b>	<b>Porcentaje</b>
Sección M: Actividades profesionales, científicas y técnicas	12	26,09
Sección O: Administración Pública y defensa; Seguridad Social obligatoria	5	10,87
Sección P: Educación	12	26,09
Sección Q: Actividades sanitarias y de servicios sociales	1	2,17
Sección R: Actividades artísticas, recreativas y de entretenimiento	10	21,74
Sección S: Otros servicios	4	8,70
Sin actividad económica	2	4,35
<b>TOTAL</b>	<b>46</b>	<b>100,00</b>



### I.1.1. Clasificación económica de las fundaciones estatales

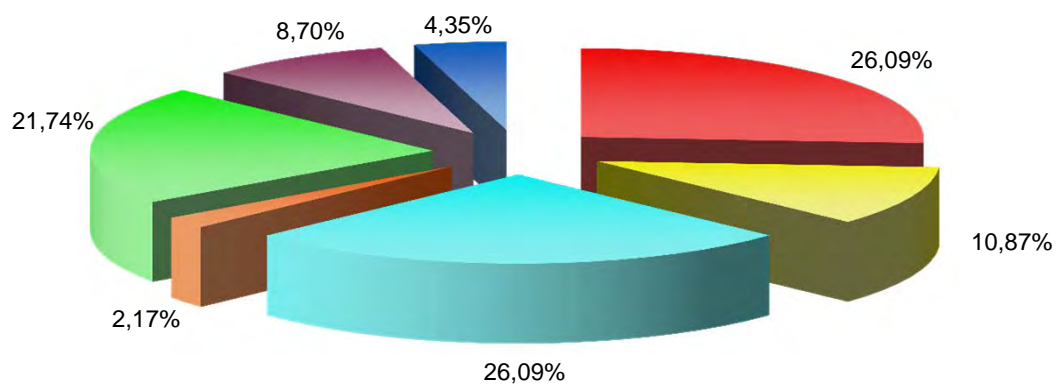

- Sección M: Actividades profesionales, científicas y técnicas
- Sección O: Administración Pública y defensa; Seguridad Social obligatoria
- Sección P: Educación
- Sección Q: Actividades sanitarias y de servicios sociales
- Sección R: Actividades artísticas, recreativas y de entretenimiento
- Sección S: Otros servicios
- Sin actividad económica

## I.1.2. Clasificación por dependencia ministerial de las fundaciones estatales

Denominación social	Nombre comercial
<b>MINISTERIO EDUCACIÓN, CULTURA Y DEPORTE</b>	
FUNDACIÓN AGENCIA NACIONAL DE EVALUACIÓN DE LA CALIDAD Y ACREDITACIÓN	ANECA
FUNDACIÓN CENTRO ESPAÑOL DE ESTUDIOS DE AMÉRICA LATINA	CEDEAL
FUNDACIÓN CENTRO NACIONAL DEL VIDRIO	F.C.N.V.
FUNDACIÓN COLECCIÓN THYSSEN BORNEMISZA	
FUNDACIÓN DEL TEATRO REAL	
FUNDACIÓN GENERAL DE LA UNIVERSIDAD NACIONAL DE EDUCACIÓN A DISTANCIA	FUNDACIÓN UNED
FUNDACIÓN INSTITUTO DE CULTURA GITANA	
FUNDACIÓN JUAN JOSÉ GARCÍA	
FUNDACIÓN LÁZARO GALDIANO	
FUNDACIÓN PARA LA PROYECCIÓN INTERNACIONAL DE LAS UNIVERSIDADES ESPAÑOLAS-UNIVERSIDAD.ES	FUNDACIÓN UNIVERSIDAD.ES
FUNDACIÓN RESIDENCIA DE ESTUDIANTES	
<b>MINISTERIO DE ECONOMÍA Y COMPETITIVIDAD</b>	
FUNDACIÓN CENTRO DE ESTUDIOS ECONÓMICOS Y COMERCIALES	CECO
FUNDACIÓN CENTRO DE INVESTIGACIÓN DE ENFERMEDADES NEUROLÓGICAS	CIEN
FUNDACIÓN CENTRO NACIONAL DE INVESTIGACIONES CARDIOVASCULARES CARLOS III	CNIC
FUNDACIÓN CENTRO NACIONAL DE INVESTIGACIONES ONCOLÓGICAS CARLOS III	CNIO
FUNDACIÓN ENRESA	
FUNDACIÓN ESPAÑOLA PARA LA CIENCIA Y LA TECNOLOGÍA	FECYT
FUNDACIÓN ICO	
FUNDACIÓN INSTITUTO IBEROAMERICANO DE MERCADOS DE VALORES	
<b>MINISTERIO DE HACIENDA Y ADMINISTRACIONES PÚBLICAS</b>	
FUNDACIÓN ALMADEN, FRANCISCO JAVIER DE VILLEGAS	FUNDACIÓN ALMADÉN
FUNDACIÓN IBEROAMERICANA PARA EL FOMENTO DE LA CULTURA Y CIENCIAS DEL MAR	FOMAR
FUNDACIÓN LABORAL DE MINUSVALIDOS SANTA BARBARA	FUSBA
FUNDACIÓN MUSEO DO MAR DE GALICIA	
FUNDACIÓN PARA EL DESARROLLO DE LA FORMACIÓN EN LAS ZONAS MINERAS DEL CARBÓN, EN LIQUIDACIÓN	
FUNDACIÓN SEPI	
FUNDACIÓN VICTIMAS DEL TERRORISMO	

Denominación social	Nombre comercial
<b>MINISTERIO DE FOMENTO</b>	
FUNDACIÓN AENA	
FUNDACIÓN CANARIA PUERTOS DE LAS PALMAS	
FUNDACIÓN DE LOS FERROCARRILES ESPAÑOLES	
FUNDACIÓN OBSERVATORIO AMBIENTAL DEL PUERTO DE GRANADILLA	OAG
FUNDACIÓN TRANSPORTE Y FORMACIÓN	FTYF
<b>MINISTERIO DE INDUSTRIA, ENERGÍA Y TURISMO</b>	
FUNDACIÓN CENTRO NACIONAL DE REFERENCIA DE APLICACIÓN DE LAS TECNOLOGÍAS DE LA INFORMACIÓN Y LA COMUNICACIÓN BASADAS EN FUENTES ABIERTAS	CENATIC
FUNDACIÓN CIUDAD DE LA ENERGÍA-CIUDEN	CIUDEN
FUNDACIÓN ESCUELA DE ORGANIZACIÓN INDUSTRIAL	EOI
FUNDACIÓN ESPAÑOLA PARA LA INNOVACION DE LA ARTESANIA	
<b>MINISTERIO DE AGRICULTURA, ALIMENTACIÓN Y MEDIO AMBIENTE</b>	
FUNDACIÓN BIODIVERSIDAD	
FUNDACIÓN CENTRO TECNOLÓGICO AGROALIMENTARIO DE LUGO	CETAL
FUNDACIÓN OBSERVATORIO ESPAÑOL DE ACUICULTURA	FOESA
<b>MINISTERIO DE EMPLEO Y SEGURIDAD SOCIAL</b>	
FUNDACIÓN PARA LA PREVENCIÓN DE RIESGOS LABORALES	
FUNDACIÓN SERVICIO INTERCONFEDERAL DE MEDIACIÓN Y ARBITRAJE	FUNDACIÓN SIMA
FUNDACIÓN TRIPARTITA PARA LA FORMACIÓN EN EL EMPLEO	
<b>MINISTERIO DE ASUNTOS EXTERIORES Y DE COOPERACIÓN</b>	
FUNDACIÓN COLEGIOS MAYORES MAEC-AECID	
FUNDACIÓN INTERNACIONAL Y PARA IBEROAMÉRICA DE ADMINISTRACIÓN Y POLÍTICAS PÚBLICAS	FIIAPP
<b>MINISTERIO DE DEFENSA</b>	
FUNDACIÓN DE AERONÁUTICA Y ASTRONÁUTICA ESPAÑOLAS	FAAE
<b>MINISTERIO DE JUSTICIA</b>	
FUNDACIÓN PLURALISMO Y CONVIVENCIA	
<b>MINISTERIO DE SANIDAD, SERVICIOS SOCIALES E IGUALDAD</b>	
FUNDACIÓN ESPAÑOLA PARA LA COOPERACIÓN INTERNACIONAL, SALUD Y POLÍTICA SOCIAL	FUNDACIÓN CSAI

### I.1.2. Clasificación por dependencia ministerial de las fundaciones estatales

Ministerios	Número de entidades	Porcentaje
Educación, Cultura y Deporte	11	23,91
Economía y Competitividad	8	17,39
Hacienda y Administraciones Públicas	7	15,22
Fomento	5	10,87
Industria, Energía y Turismo	4	8,70
Agricultura, Alimentación y Medio Ambiente	3	6,52
Empleo y Seguridad Social	3	6,52
Asuntos Exteriores y de Cooperación	2	4,35
Defensa	1	2,17
Justicia	1	2,17
Sanidad, Servicios Sociales e Igualdad	1	2,17
<b>Total</b>	<b>46</b>	<b>100,00</b>

## I.1.2. Clasificación por dependencia ministerial de las fundaciones estatales

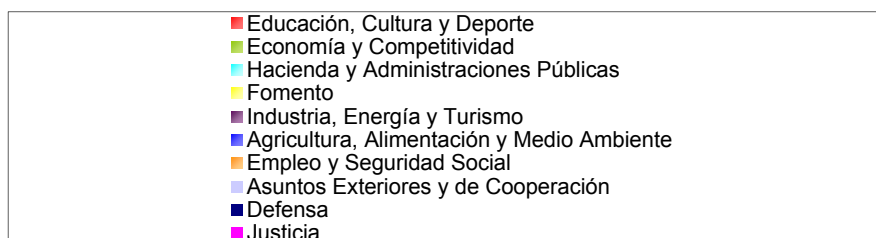
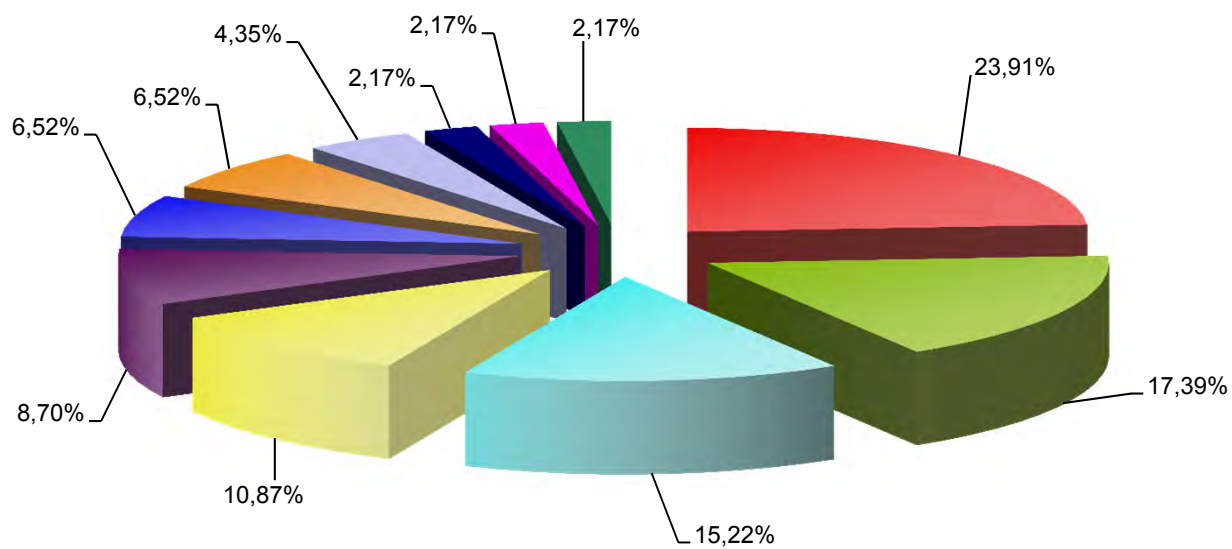

### I.1.3. Clasificación de las fundaciones estatales atendiendo al órgano de protectorado

Denominación social	Nombre comercial
<b>MINISTERIO DE EDUCACIÓN, CULTURA Y DEPORTES</b>	
FUNDACIÓN AENA	
FUNDACIÓN AGENCIA NACIONAL DE EVALUACIÓN DE LA CALIDAD Y ACREDITACIÓN	ANECA
FUNDACIÓN ALMADEN, FRANCISCO JAVIER DE VILLEGAS	FUNDACIÓN ALMADÉN
FUNDACIÓN CENTRO ESPAÑOL DE ESTUDIOS DE AMÉRICA LATINA	CEDEAL
FUNDACIÓN CENTRO NACIONAL DEL VIDRIO	F.C.N.V.
FUNDACIÓN COLECCIÓN THYSSEN BORNEMISZA	
FUNDACIÓN COLEGIOS MAYORES MAEC-AECID	
FUNDACIÓN DE AERONÁUTICA Y ASTRONÁUTICA ESPAÑOLAS	FAAE
FUNDACIÓN DE LOS FERROCARRILES ESPAÑOLES	
FUNDACIÓN DEL TEATRO REAL	
FUNDACIÓN ESPAÑOLA PARA LA CIENCIA Y LA TECNOLOGÍA	FECYT
FUNDACIÓN GENERAL DE LA UNIVERSIDAD NACIONAL DE EDUCACIÓN A DISTANCIA	FUNDACIÓN UNED
FUNDACIÓN IBEROAMERICANA PARA EL FOMENTO DE LA CULTURA Y CIENCIAS DEL MAR	FOMAR
FUNDACIÓN ICO	
FUNDACIÓN INSTITUTO DE CULTURA GITANA	
FUNDACIÓN INSTITUTO IBEROAMERICANO DE MERCADOS DE VALORES	
FUNDACIÓN INTERNACIONAL Y PARA IBEROAMÉRICA DE ADMINISTRACIÓN Y POLÍTICAS PÚBLICAS	FIIAPP
FUNDACIÓN JUAN JOSÉ GARCÍA	
FUNDACIÓN LÁZARO GALDIANO	
FUNDACIÓN PARA LA PROYECCIÓN INTERNACIONAL DE LAS UNIVERSIDADES ESPAÑOLAS-UNIVERSIDAD.ES	FUNDACIÓN UNIVERSIDAD.ES
FUNDACIÓN RESIDENCIA DE ESTUDIANTES	
FUNDACIÓN SEPI	
FUNDACIÓN VÍCTIMAS DEL TERRORISMO	
<b>MINISTERIO DE INDUSTRIA, ENERGÍA Y TURISMO</b>	
FUNDACIÓN CENTRO DE ESTUDIOS ECONÓMICOS Y COMERCIALES	CECO
FUNDACIÓN CENTRO NACIONAL DE REFERENCIA DE APLICACIÓN DE LAS TECNOLOGÍAS DE LA INFORMACIÓN Y LA COMUNICACIÓN BASADAS EN FUENTES ABIERTAS	CENATIC
FUNDACIÓN CIUDAD DE LA ENERGÍA-CIUDEN	CIUDEN
FUNDACIÓN ESCUELA DE ORGANIZACIÓN INDUSTRIAL	EOI

Denominación social	Nombre comercial
FUNDACIÓN ESPAÑOLA PARA LA INNOVACION DE LA ARTESANIA	
FUNDACIÓN PARA EL DESARROLLO DE LA FORMACIÓN EN LAS ZONAS MINERAS DEL CARBÓN, EN LIQUIDACIÓN	
<b>MINISTERIO DE EMPLEO Y SEGURIDAD SOCIAL</b>	
FUNDACIÓN PARA LA PREVENCIÓN DE RIESGOS LABORALES	
FUNDACIÓN SERVICIO INTERCONFEDERAL DE MEDIACIÓN Y ARBITRAJE	FUNDACIÓN SIMA
FUNDACIÓN TRIPARTITA PARA LA FORMACIÓN EN EL EMPLEO	
<b>MINISTERIO DE AGRICULTURA, ALIMENTACIÓN Y MEDIO AMBIENTE</b>	
FUNDACIÓN BIODIVERSIDAD	
FUNDACIÓN CENTRO TECNOLÓGICO AGROALIMENTARIO DE LUGO	CETAL
FUNDACIÓN OBSERVATORIO ESPAÑOL DE ACUICULTURA	FOESA
<b>MINISTERIO DE ECONOMÍA Y COMPETITIVIDAD</b>	
FUNDACIÓN CENTRO DE INVESTIGACIÓN DE ENFERMEDADES NEUROLÓGICAS	CIEN
FUNDACIÓN CENTRO NACIONAL DE INVESTIGACIONES CARDIOVASCULARES CARLOS III	CNIC
FUNDACIÓN CENTRO NACIONAL DE INVESTIGACIONES ONCOLÓGICAS CARLOS III	CNIO
<b>MINISTERIO DE SANIDAD, SERVICIOS SOCIALES E IGUALDAD</b>	
FUNDACIÓN ENRESA	
FUNDACIÓN ESPAÑOLA PARA LA COOPERACIÓN INTERNACIONAL, SALUD Y POLÍTICA SOCIAL	FUNDACIÓN CSAI
<b>MINISTERIO DE FOMENTO</b>	
FUNDACIÓN OBSERVATORIO AMBIENTAL DEL PUERTO DE GRANADILLA	OAG
FUNDACIÓN TRANSPORTE Y FORMACIÓN	FTYF
<b>MINISTERIO DE JUSTICIA</b>	
FUNDACIÓN PLURALISMO Y CONVIVENCIA	
<b>EN LAS COMUNIDADES AUTÓNOMAS</b>	
FUNDACIÓN CANARIA PUERTOS DE LAS PALMAS	
FUNDACIÓN LABORAL DE MINUSVALIDOS SANTA BARBARA	FUSBA
FUNDACIÓN MUSEO DO MAR DE GALICIA	

### I.1.3. Clasificación de las fundaciones estatales atendiendo al órgano de protectorado

Protectorados	Número de entidades	Porcentaje
Educación, Cultura y Deporte	23	50,00
Industria, Energía y Turismo	6	13,04
Empleo y Seguridad Social	3	6,52
Agricultura, Alimentación y Medio Ambiente	3	6,52
Economía y Competitividad	3	6,52
Sanidad, Servicios Sociales e Igualdad	2	4,35
Fomento	2	4,35
Justicia	1	2,17
En las Comunidades Autónomas	3	6,52
<b>Total</b>	<b>46</b>	<b>100,00</b>



### I.1.3. Clasificación de las fundaciones estatales atendiendo al órgano de protectorado

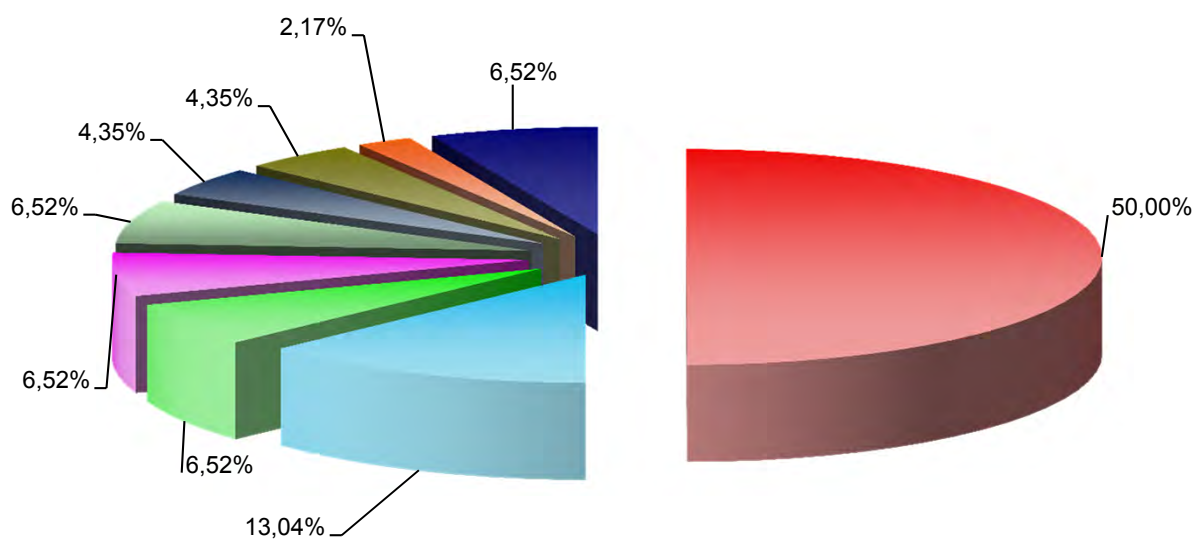

- Educación, Cultura y Deportes
- Industria, Energía y Turismo
- Empleo y Seguridad Social
- Agricultura, Alimentación y Medio Ambiente
- Economía y Competitividad
- Sanidad, Servicios Sociales e Igualdad
- Fomento
- Justicia
- En las Comunidades Autónomas

#### I.1.4. Clasificación de las fundaciones estatales atendiendo al órgano de protectorado y su adscripción ministerial

<b>Adscripción ministerial</b>	Asuntos Exteriores y de Cooperación	Agricultura, Alimentación y Medio Ambiente	Economía y Competitividad	Educación, Cultura y Deporte	Empleo y Seguridad Social	Defensa	Fomento	Hacienda y Adm. Públicas	Industria, Energía y Turismo	Interior	Justicia	Sanidad, Servicios Sociales e Igualdad	<b>TOTAL</b>
<b>Protectorado</b>													
Agricultura, Alimentación y Medio Ambiente	3												3
En las CC.AA.				1				2					3
Economía y Competitividad			3										3
Educación, Cultura y Deporte	2		3	11		1	2	3		1			23
Empleo y Seguridad Social					3								3
Fomento							2						2
Industria, Energía y Turismo			1						5				6
Justicia											1		1
Sanidad, Servicios Sociales e Igualdad			1									1	2
<b>TOTAL</b>	<b>5</b>	<b>0</b>	<b>8</b>	<b>12</b>	<b>3</b>	<b>1</b>	<b>4</b>	<b>5</b>	<b>5</b>	<b>1</b>	<b>1</b>	<b>1</b>	<b>46</b>

## I.1.4. Consideración de las fundaciones estatales en Contabilidad Nacional

Denominación social	Nombre comercial
<b>S.11001 Sociedades no financieras Públicas: Administración Central</b>	
FUNDACIÓN AENA	
FUNDACIÓN ALMADEN, FRANCISCO JAVIER DE VILLEGAS	FUNDACIÓN ALMADÉN
FUNDACIÓN CANARIA PUERTOS DE LAS PALMAS	
FUNDACIÓN COLEGIOS MAYORES MAEC-AECID	
FUNDACIÓN DE LOS FERROCARRILES ESPAÑOLES	
FUNDACIÓN ENRESA	
FUNDACIÓN ICO	
FUNDACIÓN LABORAL DE MINUSVALIDOS SANTA BARBARA	FUSBA
FUNDACIÓN SEPI	
<b>S.1311 Administraciones Públicas: Administración Central</b>	
FUNDACIÓN AGENCIA NACIONAL DE EVALUACIÓN DE LA CALIDAD Y ACREDITACIÓN	ANECA
FUNDACIÓN BIODIVERSIDAD	
FUNDACIÓN CENTRO DE ESTUDIOS ECONÓMICOS Y COMERCIALES	CECO
FUNDACIÓN CENTRO DE INVESTIGACIÓN DE ENFERMEDADES NEUROLÓGICAS	CIEN
FUNDACIÓN CENTRO NACIONAL DE INVESTIGACIONES CARDIOVASCULARES CARLOS III	CNIC
FUNDACIÓN CENTRO NACIONAL DE INVESTIGACIONES ONCOLÓGICAS CARLOS III	CNIO
FUNDACIÓN CENTRO NACIONAL DE REFERENCIA DE APLICACIÓN DE LAS TECNOLOGÍAS DE LA INFORMACIÓN Y LA COMUNICACIÓN BASADAS EN FUENTES ABIERTAS	CENATIC
FUNDACIÓN CENTRO NACIONAL DEL VIDRIO	F.C.N.V.
FUNDACIÓN CIUDAD DE LA ENERGÍA-CIUDEN	CIUDEN
FUNDACIÓN COLECCIÓN THYSSEN BORNEMISZA	
FUNDACIÓN DE AERONÁUTICA Y ASTRONÁUTICA ESPAÑOLAS	FAAE
FUNDACIÓN DEL TEATRO REAL	
FUNDACIÓN ESCUELA DE ORGANIZACIÓN INDUSTRIAL	EOI
FUNDACIÓN ESPAÑOLA PARA LA CIENCIA Y LA TECNOLOGÍA	FECYT
FUNDACIÓN ESPAÑOLA PARA LA COOPERACIÓN INTERNACIONAL, SALUD Y POLÍTICA SOCIAL	FUNDACIÓN CSAI
FUNDACIÓN ESPAÑOLA PARA LA INNOVACION DE LA ARTESANIA	
FUNDACIÓN GENERAL DE LA UNIVERSIDAD NACIONAL DE EDUCACIÓN A DISTANCIA	FUNDACIÓN UNED
FUNDACIÓN IBEROAMERICANA PARA EL FOMENTO DE LA CULTURA Y CIENCIAS DEL MAR	FOMAR

Denominación social	Nombre comercial
FUNDACIÓN INSTITUTO DE CULTURA GITANA	
FUNDACIÓN INSTITUTO IBEROAMERICANO DE MERCADOS DE VALORES	
FUNDACIÓN INTERNACIONAL Y PARA IBEROAMÉRICA DE ADMINISTRACIÓN Y POLÍTICAS PÚBLICAS	FIIAPP
FUNDACIÓN JUAN JOSÉ GARCÍA	
FUNDACIÓN LÁZARO GALDIANO	
FUNDACIÓN MUSEO DO MAR DE GALICIA	
FUNDACIÓN OBSERVATORIO AMBIENTAL DEL PUERTO DE GRANADILLA	OAG
FUNDACIÓN OBSERVATORIO ESPAÑOL DE ACUICULTURA	FOESA
FUNDACIÓN PARA EL DESARROLLO DE LA FORMACIÓN EN LAS ZONAS MINERAS DEL CARBÓN, EN LIQUIDACIÓN	
FUNDACIÓN PARA LA PREVENCIÓN DE RIESGOS LABORALES	
FUNDACIÓN PARA LA PROYECCIÓN INTERNACIONAL DE LAS UNIVERSIDADES ESPAÑOLAS-UNIVERSIDAD.ES	FUNDACIÓN UNIVERSIDAD.ES
FUNDACIÓN PLURALISMO Y CONVIVENCIA	
FUNDACIÓN RESIDENCIA DE ESTUDIANTES	
FUNDACIÓN TRANSPORTE Y FORMACIÓN	FTYF
FUNDACIÓN TRIPARTITA PARA LA FORMACIÓN EN EL EMPLEO	
<b>S.1312 Administraciones Públicas: Comunidades Autónomas</b>	
FUNDACIÓN CENTRO TECNOLÓGICO AGROALIMENTARIO DE LUGO	CETAL
<b>Unidad pendiente de clasificación</b>	
FUNDACIÓN CENTRO ESPAÑOL DE ESTUDIOS DE AMÉRICA LATINA	CEDEAL
FUNDACIÓN SERVICIO INTERCONFEDERAL DE MEDIACIÓN Y ARBITRAJE	FUNDACIÓN SIMA
FUNDACIÓN VICTIMAS DEL TERRORISMO	

### I.1.5. Distribución de las fundaciones estatales atendiendo al órgano de protectorado y su consideración en Contabilidad Nacional

Protectorado	CONTABILIDAD NACIONAL					Total
	Sociedades no financieras públicas		Administraciones Públicas		Unidad pendiente de clasificación	
	S.11001 Administración Central	S.11001 Comunidades Autónomas	S.1311 Administración Central	S.1312 Comunidades Autónomas		
Agricultura, Alimentación y Medio Ambiente	-	-	2	1	-	3
Economía y Competitividad	-	-	3	-	-	3
Educación, Cultura y Deporte	6	-	15	-	2	23
Empleo y Seguridad Social	-	-	2	-	1	3
Fomento	-	-	2	-	-	2
Industria, Energía y Turismo	-	-	6	-	-	6
Justicia	-	-	1	-	-	1
Sanidad, Servicios Sociales e Igualdad	1	-	1	-	-	2
En las CC.AA.	2	-	1	-	-	3
<b>Total</b>	<b>9</b>	<b>-</b>	<b>33</b>	<b>1</b>	<b>3</b>	<b>46</b>

## 2. Estructura de dominio

## I.2.1. Estructura de dominio de las fundaciones estatales

Denominación social	Matriz	%	%	%	
		Nominal	Efectivo	Voto	
FUNDACIÓN AENA	AEROPUERTOS ESPAÑOLES Y NAVEGACION AEREA	100,00	100,00	33,33	
	OTROS	0,00	0,00	8,33	
	MINISTERIO DE FOMENTO	0,00	0,00	41,67	
	AENA AEROPUERTOS, S.A.	0,00	0,00	16,67	
		-----	-----	-----	
		100,00	100,00	100,00	
FUNDACIÓN AGENCIA NACIONAL DE EVALUACIÓN DE LA CALIDAD Y ACREDITACIÓN	ESTADO	100,00	100,00	100,00	
FUNDACIÓN ALMADEN, FRANCISCO JAVIER DE VILLEGAS	MINAS DE ALMADEN Y ARRAYANES, S.A.	100,00	100,00	100,00	
FUNDACIÓN BIODIVERSIDAD	MINISTERIO DE AGRICULTURA, ALIMENTACIÓN Y MEDIO AMBIENTE	100,00	100,00	66,68	
	AGENCIA ESPAÑOLA DE COOPERACIÓN INTERNACIONAL PARA EL DESARROLLO	0,00	0,00	8,33	
	INSTITUTO ESPAÑOL DE OCEANOGRAFIA	0,00	0,00	8,33	
	MINISTERIO DEL INTERIOR	0,00	0,00	8,33	
	MINISTERIO DE JUSTICIA	0,00	0,00	8,33	
			-----	-----	-----
			100,00	100,00	100,00
FUNDACIÓN CANARIA PUERTOS DE LAS PALMAS	AUTORIDAD PORTUARIA DE LAS PALMAS	99,00	99,00	26,08	
	SOCIEDAD ANONIMA DE GESTION DE ESTIBADORES PORTUARIOS DEL PUERTO DE LA LA LUZ Y	1,00	0,00	8,69	
	AYUNTAMIENTO DE LAS PALMAS DE GRAN CANARIA	0,00	0,00	4,35	
	UNIVERSIDAD DE LAS PALMAS DE GRAN CANARIAS	0,00	0,00	4,35	
	PRIVADOS	0,00	0,00	56,53	
		-----	-----	-----	
		100,00	99,00	100,00	
FUNDACIÓN CENTRO DE ESTUDIOS ECONÓMICOS Y COMERCIALES	ICEX ESPAÑA EXPORTACIÓN E INVERSIONES	51,00	51,00	23,08	
	MINISTERIO DE ECONOMÍA Y COMPETITIVIDAD	49,00	49,00	61,54	
	MINISTERIO DE INDUSTRIA, ENERGÍA Y TURISMO	0,00	0,00	7,69	
	PRIVADO	0,00	0,00	7,69	
		-----	-----	-----	
		100,00	100,00	100,00	
FUNDACIÓN CENTRO DE INVESTIGACIÓN DE ENFERMEDADES NEUROLÓGICAS	INSTITUTO DE SALUD CARLOS III	100,00	100,00	23,08	
	AGENCIA ESTATAL CONSEJO SUPERIOR DE INVESTIGACIONES CIENTÍFICAS	0,00	0,00	7,69	
	ESTADO	0,00	0,00	7,69	
	MINISTERIO DE ECONOMÍA Y COMPETITIVIDAD	0,00	0,00	15,39	
	MINISTERIO DE SANIDAD, SERVICIOS SOCIALES E IGUALDAD	0,00	0,00	15,39	
	JUNTA DE ANDALUCÍA	0,00	0,00	7,69	

Denominación social	Matriz	% Nominal	% Efectivo	% Voto
	COMUNIDAD DE CANARIAS	0,00	0,00	7,69
	JUNTA DE COMUNIDADES DE CASTILLA-LA MANCHA	0,00	0,00	7,69
	GENERALITAT VALENCIANA	0,00	0,00	7,69
		-----	-----	-----
		100,00	100,00	100,00
FUNDACIÓN CENTRO ESPAÑOL DE ESTUDIOS DE AMÉRICA LATINA	ESTADO	100,00	100,00	100,00
FUNDACIÓN CENTRO NACIONAL DE INVESTIGACIONES CARDIOVASCULARES CARLOS III	INSTITUTO DE SALUD CARLOS III	100,00	100,00	15,38
	OTROS	0,00	0,00	38,46
	ESTADO	0,00	0,00	46,16
		-----	-----	-----
		100,00	100,00	100,00
FUNDACIÓN CENTRO NACIONAL DE INVESTIGACIONES ONCOLÓGICAS CARLOS III	INSTITUTO DE SALUD CARLOS III	100,00	100,00	12,50
	OTROS	0,00	0,00	25,00
	ESTADO	0,00	0,00	6,25
	MINISTERIO DE ECONOMÍA Y COMPETITIVIDAD	0,00	0,00	50,00
	MINISTERIO DE SANIDAD, SERVICIOS SOCIALES E IGUALDAD	0,00	0,00	6,25
		-----	-----	-----
		100,00	100,00	100,00
FUNDACIÓN CENTRO NACIONAL DE REFERENCIA DE APLICACIÓN DE LAS TECNOLOGÍAS DE LA INFORMACIÓN Y LA COMUNICACIÓN BASADAS EN FUENTES ABIERTAS	ENTIDAD PÚBLICA EMPRESARIAL RED.ES	90,00	90,00	(*)
	JUNTA DE EXTREMADURA	10,00	0,00	(*)
		-----	-----	-----
		100,00	90,00	(*)
FUNDACIÓN CENTRO NACIONAL DEL VIDRIO	MINISTERIO DE EDUCACIÓN, CULTURA Y DEPORTE	75,63	75,63	(*)
	JUNTA DE CASTILLA Y LEÓN	21,62	0,00	(*)
	MINISTERIO DE INDUSTRIA, ENERGÍA Y TURISMO	1,13	1,13	(*)
	DIPUTACIÓN PROVINCIAL DE SEGOVIA	1,08	0,00	(*)
	AYUNTAMIENTO DE LA GRANJA	0,54	0,00	(*)
		-----	-----	-----
		100,00	76,76	(*)
FUNDACIÓN CENTRO TECNOLÓGICO AGROALIMENTARIO DE LUGO	MINISTERIO DE AGRICULTURA, ALIMENTACIÓN Y MEDIO AMBIENTE	53,34	53,34	56,00
	AYUNTAMIENTO DE LUGO	29,45	0,00	11,00
	XUNTA DE GALICIA	6,07	0,00	22,00
	NOVAGALICIA BANCO SA	1,49	0,00	0,00
	CONFEDERACIÓN DE COOPERATIVAS AGRARIAS DE ESPAÑA	1,24	0,00	0,00
	FED. ESPAÑOLA DE INDUSTRIAS DE LA ALIMENTACIÓN Y BEBIDAS	1,24	0,00	0,00
	UNIVERSIDAD DE SANTIAGO DE COMPOSTELA	0,99	0,00	11,00



Denominación social	Matriz	% Nominal	% Efectivo	% Voto
	UNIVERSIDAD DE VIGO	0,87	0,00	0,00
	CAIXA RURAL GALEGA SCC	0,74	0,00	0,00
	UNIVERSIDAD DE LA CORUÑA	0,50	0,00	0,00
	CORPORACIÓN ALIMENTARIA PEÑASANTA SA	0,37	0,00	0,00
	PULEVA FOOD SL	0,37	0,00	0,00
	QUEIZUAR SL	0,37	0,00	0,00
	QUESERIAS PRADO SL	0,37	0,00	0,00
	FEIRACO LÁCTEOS SL	0,37	0,00	0,00
	GRUPO LACTADIS IBERIA SA	0,37	0,00	0,00
	GRUPO LECHE PASCUAL SA	0,37	0,00	0,00
	INSTITUTO GALEGO DE CALIDADE ALIMENTARIA	0,37	0,00	0,00
	LASURGAL SL	0,37	0,00	0,00
	LECHE CELTA SA	0,37	0,00	0,00
	LEYMA CENTRAL LECHERA SA	0,37	0,00	0,00
		-----	-----	-----
		100,00	53,34	100,00
FUNDACIÓN CIUDAD DE LA ENERGÍA-CIUDEN	MINISTERIO DE INDUSTRIA, ENERGÍA Y TURISMO	100,00	100,00	25,00
	MINISTERIO DE AGRICULTURA, ALIMENTACIÓN Y MEDIO AMBIENTE	0,00	0,00	25,00
	INSTITUTO PARA LA DIVERSIFICACION Y AHORRO DE LA ENERGIA	0,00	0,00	12,50
	CENTRO DE INVESTIGACIONES ENERGETICAS, MEDIOAMBIENTALES Y TECNOLOGICAS	0,00	0,00	12,50
	MINISTERIO DE ECONOMÍA Y COMPETITIVIDAD	0,00	0,00	25,00
		-----	-----	-----
		100,00	100,00	100,00
FUNDACIÓN COLECCIÓN THYSSEN BORNEMISZA	MINISTERIO DE EDUCACIÓN, CULTURA Y DEPORTE	100,00	100,00	(*)
FUNDACIÓN COLEGIOS MAYORES MAEC-AECID	AGENCIA ESPAÑOLA DE COOPERACIÓN INTERNACIONAL PARA EL DESARROLLO	100,00	100,00	75,00
	MINISTERIO DE EDUCACIÓN, CULTURA Y DEPORTE	0,00	0,00	12,50
	UNIVERSIDAD COMPLUTENSE DE MADRID	0,00	0,00	12,50
		-----	-----	-----
		100,00	100,00	100,00
FUNDACIÓN DE AERONÁUTICA Y ASTRONÁUTICA ESPAÑOLAS	INSTITUTO NACIONAL DE TECNICA AEROESPACIAL ESTEBAN TERRADAS	100,00	100,00	(*)
FUNDACIÓN DE LOS FERROCARRILES ESPAÑOLES	ENTIDAD PÚBLICA EMPRESARIAL RENFE-OPERADORA	50,00	50,00	37,05
	ADIF-ALTA VELOCIDAD	25,00	25,00	18,53
	ADMINISTRADOR DE INFRAESTRUCTURAS FERROVIARIAS	25,00	25,00	18,52
	INGENIERIA Y ECONOMIA DEL TRANSPORTE, S.A.	0,00	0,00	3,70
	AGENCIA DE OBRA PÚBLICA DE LA JUNTA DE ANDALUCÍA	0,00	0,00	7,40

Denominación social	Matriz	% Nominal	% Efectivo	% Voto
	RED FERROVIARIA VASCA-EUSKAL TRENDIBE SAREA	0,00	0,00	3,70
	METRO DE MADRID, S.A.	0,00	0,00	3,70
	ASOCIACIÓN DE EMPRESAS CONSTRUCTORAS DE ÁMBITO NACIONAL	0,00	0,00	3,70
	ASOCIACIÓN FERROVIARIA CETREN CERTIFICACIÓN	0,00	0,00	3,70
		-----	-----	-----
		100,00	100,00	100,00
FUNDACIÓN DEL TEATRO REAL	INSTITUTO NACIONAL DE LAS ARTES ESCENICAS Y DE LA MUSICA	72,50	72,50	72,50
	COMUNIDAD DE MADRID	27,50	0,00	27,50
		-----	-----	-----
		100,00	72,50	100,00
FUNDACIÓN ENRESA	EMPRESA NACIONAL DE RESIDUOS RADIATIVOS, S.A.	100,00	100,00	100,00
FUNDACIÓN ESCUELA DE ORGANIZACIÓN INDUSTRIAL	ESTADO	100,00	100,00	100,00
FUNDACIÓN ESPAÑOLA PARA LA CIENCIA Y LA TECNOLOGÍA	ESTADO	100,00	100,00	100,00
FUNDACIÓN ESPAÑOLA PARA LA COOPERACIÓN INTERNACIONAL, SALUD Y POLÍTICA SOCIAL	INSTITUTO DE SALUD CARLOS III	100,00	100,00	4,76
	MINISTERIO DE ECONOMÍA Y COMPETITIVIDAD	0,00	0,00	4,76
	MINISTERIO DE SANIDAD, SERVICIOS SOCIALES E IGUALDAD	0,00	0,00	71,44
	AGENCIA ESPAÑOLA DE COOPERACIÓN INTERNACIONAL PARA EL DESARROLLO	0,00	0,00	19,04
		-----	-----	-----
		100,00	100,00	100,00
FUNDACIÓN ESPAÑOLA PARA LA INNOVACION DE LA ARTESANIA	ESTADO	100,00	100,00	(*)
FUNDACIÓN GENERAL DE LA UNIVERSIDAD NACIONAL DE EDUCACIÓN A DISTANCIA	UNIVERSIDAD NACIONAL DE EDUCACIÓN A DISTANCIA	100,00	100,00	98,00
	BANCO SANTANDER (**)	0,00	0,00	0,67
	FUNDACIÓN POLICÍA ESPAÑOLA	0,00	0,00	0,66
	TELEFONICA, S.A.	0,00	0,00	0,67
		-----	-----	-----
		100,00	100,00	100,00
FUNDACIÓN IBEROAMERICANA PARA EL FOMENTO DE LA CULTURA Y CIENCIAS DEL MAR	ESTADO	100,00	100,00	100,00
FUNDACIÓN ICO	INSTITUTO DE CREDITO OFICIAL	100,00	100,00	(*)
FUNDACIÓN INSTITUTO DE CULTURA GITANA	MINISTERIO DE EDUCACIÓN, CULTURA Y DEPORTE	100,00	100,00	(*)
FUNDACIÓN INSTITUTO IBEROAMERICANO DE MERCADOS DE VALORES	COMISIÓN NACIONAL DEL MERCADO DE VALORES	100,00	100,00	100,00
FUNDACIÓN INTERNACIONAL Y PARA IBEROAMÉRICA DE ADMINISTRACIÓN Y POLÍTICAS PÚBLICAS	AGENCIA ESPAÑOLA DE COOPERACIÓN INTERNACIONAL PARA EL DESARROLLO	63,17	63,17	(*)
	INSTITUTO NACIONAL DE ADMINISTRACIÓN PÚBLICA	33,66	33,66	(*)
	CENTRO DE ESTUDIOS POLÍTICOS Y CONSTITUCIONALES	3,17	3,17	(*)
		-----	-----	-----
		100,00	100,00	(*)
FUNDACIÓN JUAN JOSÉ GARCÍA	ESTADO	100,00	100,00	(*)

Denominación social	Matriz	% Nominal	% Efectivo	% Voto
FUNDACIÓN LABORAL DE MINUSVALIDOS SANTA BARBARA	HULLERAS DEL NORTE S.A.	100,00	100,00	57,16
	REPRESENTACIÓN DE LOS TRABAJADORES DE LA FUNDACIÓN	0,00	0,00	14,28
	REPRESENTACIÓN SINDICAL EN LA EMPRESA HUNOSA	0,00	0,00	28,56
		-----	-----	-----
		100,00	100,00	100,00
FUNDACIÓN LÁZARO GALDIANO	ESTADO	100,00	100,00	100,00
FUNDACIÓN MUSEO DO MAR DE GALICIA	CONSORCIO DE LA ZONA FRANCA DE VIGO	100,00	100,00	16,67
	OTROS	0,00	0,00	16,67
	XUNTA DE GALICIA	0,00	0,00	50,00
	AYUNTAMIENTO DE VIGO	0,00	0,00	16,66
		-----	-----	-----
		100,00	100,00	100,00
FUNDACIÓN OBSERVATORIO AMBIENTAL DEL PUERTO DE GRANADILLA	AUTORIDAD PORTUARIA DE SANTA CRUZ DE TENERIFE	70,00	70,00	12,50
	COMUNIDAD DE CANARIAS	30,00	0,00	25,00
	OTROS	0,00	0,00	12,50
	ESTADO	0,00	0,00	12,50
	UNIVERSIDAD DE LA LAGUNA	0,00	0,00	12,50
	UNIVERSIDAD DE LAS PALMAS DE GRAN CANARIAS	0,00	0,00	12,50
	INSTITUTO ESPAÑOL DE OCEANOGRAFIA	0,00	0,00	12,50
			-----	-----
		100,00	70,00	100,00
FUNDACIÓN OBSERVATORIO ESPAÑOL DE ACUICULTURA	ESTADO	100,00	100,00	(*)
FUNDACIÓN PARA EL DESARROLLO DE LA FORMACIÓN EN LAS ZONAS MINERAS DEL CARBÓN, EN LIQUIDACIÓN	SOCIEDAD ESTATAL DE PARTICIPACIONES INDUSTRIALES	100,00	100,00	0,00
	INSTITUTO PARA LA REESTRUCTURACIÓN DE LA MINERÍA DEL CARBÓN Y DESARROLLO ALTERNATIVO DE LAS COMARCAS MINERAS	0,00	0,00	14,29
	OTROS	0,00	0,00	35,72
	MINISTERIO DE EDUCACIÓN, CULTURA Y DEPORTE	0,00	0,00	7,14
	MINISTERIO DE HACIENDA Y ADMINISTRACIONES PÚBLICAS	0,00	0,00	7,14
	MINISTERIO DE INDUSTRIA, ENERGÍA Y TURISMO	0,00	0,00	28,57
	MINISTERIO DE EMPLEO Y SEGURIDAD SOCIAL	0,00	0,00	7,14
			-----	-----
		100,00	100,00	100,00
FUNDACIÓN PARA LA PREVENCIÓN DE RIESGOS LABORALES	MINISTERIO DE EMPLEO Y SEGURIDAD SOCIAL	100,00	100,00	(*)
FUNDACIÓN PARA LA PROYECCIÓN INTERNACIONAL DE LAS UNIVERSIDADES ESPAÑOLAS-UNIVERSIDAD.ES	ESTADO	100,00	100,00	(*)
FUNDACIÓN PLURALISMO Y CONVIVENCIA	MINISTERIO DE JUSTICIA	100,00	100,00	12,50
	MINISTERIO DE EDUCACIÓN, CULTURA Y DEPORTE	0,00	0,00	4,17

Denominación social	Matriz	% Nominal	% Efectivo	% Voto	
	MINISTERIO DE HACIENDA Y ADMINISTRACIONES PÚBLICAS	0,00	0,00	4,17	
	MINISTERIO DE ECONOMÍA Y COMPETITIVIDAD	0,00	0,00	4,17	
	MINISTERIO DE SANIDAD, SERVICIOS SOCIALES E IGUALDAD	0,00	0,00	8,32	
	MINISTERIO DE EMPLEO Y SEGURIDAD SOCIAL	0,00	0,00	4,17	
	MINISTERIO DE ASUNTOS EXTERIORES Y DE COOPERACIÓN	0,00	0,00	4,17	
	PRIVADOS	0,00	0,00	45,82	
	MINISTERIO DE LA PRESIDENCIA	0,00	0,00	4,17	
	MINISTERIO DE DEFENSA	0,00	0,00	4,17	
	MINISTERIO DEL INTERIOR	0,00	0,00	4,17	
			-----	-----	-----
		100,00	100,00	100,00	
FUNDACIÓN RESIDENCIA DE ESTUDIANTES	AGENCIA ESTATAL CONSEJO SUPERIOR DE INVESTIGACIONES CIENTÍFICAS	80,31	80,31	5,56	
	CAJA MADRID	8,98	0,00	2,78	
	FUNDACION TELEFONICA	7,50	0,00	2,78	
	MINISTERIO DE EDUCACIÓN, CULTURA Y DEPORTE	3,21	3,21	36,11	
	JUNTA DE ANDALUCÍA	0,00	0,00	2,78	
	DIPUTACIÓN GENERAL DE ARAGÓN	0,00	0,00	2,78	
	AYUNTAMIENTO DE MADRID	0,00	0,00	2,78	
	FUNDACIÓN CAROLINA (**)	0,00	0,00	2,78	
	BBVA (**)	0,00	0,00	2,78	
	PRIVADOS	0,00	0,00	33,31	
	CAJASOL	0,00	0,00	2,78	
	ASOCIACIÓN DE AMIGOS DE LA RESIDENCIA DE ESTUDIANTES	0,00	0,00	2,78	
			-----	-----	-----
			100,00	83,52	100,00
	FUNDACIÓN SEPI	SOCIEDAD ESTATAL DE PARTICIPACIONES INDUSTRIALES	100,00	100,00	100,00
	FUNDACIÓN SERVICIO INTERCONFEDERAL DE MEDIACIÓN Y ARBITRAJE	ESTADO	100,00	100,00	0,00
CC.OO.		0,00	0,00	25,00	
CEOE		0,00	0,00	25,00	
CEPYME		0,00	0,00	25,00	
UGT		0,00	0,00	25,00	
		-----	-----	-----	
		100,00	100,00	100,00	
FUNDACIÓN TRANSPORTE Y FORMACIÓN	MINISTERIO DE FOMENTO	100,00	100,00	(*)	
FUNDACIÓN TRIPARTITA PARA LA FORMACIÓN EN EL EMPLEO	SERVICIO PÚBLICO DE EMPLEO ESTATAL	52,94	52,94	33,34	

Denominación social	Matriz	% Nominal	% Efectivo	% Voto
FUNDACIÓN VICTIMAS DEL TERRORISMO	CONFEDERACIÓN ESPAÑOLA DE ORGANIZACIONES EMPRESARIALES (CEOE)	11,77	0,00	18,52
	CONFEDERACIÓN ESPAÑOLA DE LA MEDIANA Y PEQUEÑA EMPRESA (CEPYME)	11,76	0,00	14,81
	UNIÓN GENERAL DE TRABAJADORES (UGT)	11,11	0,00	14,81
	CONFEDERACIÓN SINDICAL DE COMISIONES OBRERAS (CCOO)	9,64	0,00	14,81
	CONFEDERACIÓN INTERSINDICALGALEGA (CIG)	2,78	0,00	3,71
		-----	-----	-----
		100,00	52,94	100,00
	MINISTERIO DE HACIENDA Y ADMINISTRACIONES PÚBLICAS	100,00	100,00	5,55
	PRIVADOS	0,00	0,00	77,80
	MINISTERIO DE LA PRESIDENCIA	0,00	0,00	5,55
	MINISTERIO DEL INTERIOR	0,00	0,00	5,55
MINISTERIO DE EDUCACIÓN, CULTURA Y DEPORTE	0,00	0,00	5,55	
	-----	-----	-----	
	100,00	100,00	100,00	

(\*) Sin información

(\*\*) Empresa privada con participación pública

## **I.2.2. Distribución del grado de propiedad estatal nominal**

**100%**

FUNDACIÓN AENA

FUNDACIÓN AGENCIA NACIONAL DE EVALUACIÓN DE LA CALIDAD Y ACREDITACIÓN

FUNDACIÓN ALMADEN, FRANCISCO JAVIER DE VILLEGAS

FUNDACIÓN BIODIVERSIDAD

FUNDACIÓN CENTRO DE ESTUDIOS ECONÓMICOS Y COMERCIALES

FUNDACIÓN CENTRO DE INVESTIGACIÓN DE ENFERMEDADES NEUROLÓGICAS

FUNDACIÓN CENTRO ESPAÑOL DE ESTUDIOS DE AMÉRICA LATINA

FUNDACIÓN CENTRO NACIONAL DE INVESTIGACIONES CARDIOVASCULARES CARLOS III

FUNDACIÓN CENTRO NACIONAL DE INVESTIGACIONES ONCOLÓGICAS CARLOS III

FUNDACIÓN CIUDAD DE LA ENERGÍA-CIUDEN

FUNDACIÓN COLECCIÓN THYSSEN BORNEMISZA

FUNDACIÓN COLEGIOS MAYORES MAEC-AECID

FUNDACIÓN DE AERONÁUTICA Y ASTRONÁUTICA ESPAÑOLAS

FUNDACIÓN DE LOS FERROCARRILES ESPAÑOLES

FUNDACIÓN ENRESA

FUNDACIÓN ESCUELA DE ORGANIZACIÓN INDUSTRIAL

FUNDACIÓN ESPAÑOLA PARA LA CIENCIA Y LA TECNOLOGÍA

FUNDACIÓN ESPAÑOLA PARA LA COOPERACIÓN INTERNACIONAL, SALUD Y POLÍTICA SOCIAL

FUNDACIÓN ESPAÑOLA PARA LA INNOVACION DE LA ARTESANIA

FUNDACIÓN GENERAL DE LA UNIVERSIDAD NACIONAL DE EDUCACIÓN A DISTANCIA

FUNDACIÓN IBEROAMERICANA PARA EL FOMENTO DE LA CULTURA Y CIENCIAS DEL MAR

FUNDACIÓN ICO

FUNDACIÓN INSTITUTO DE CULTURA GITANA

FUNDACIÓN INSTITUTO IBEROAMERICANO DE MERCADOS DE VALORES

FUNDACIÓN INTERNACIONAL Y PARA IBEROAMÉRICA DE ADMINISTRACIÓN Y POLÍTICAS PÚBLICAS

FUNDACIÓN JUAN JOSÉ GARCÍA

FUNDACIÓN LABORAL DE MINUSVALIDOS SANTA BARBARA

FUNDACIÓN LÁZARO GALDIANO

FUNDACIÓN MUSEO DO MAR DE GALICIA

FUNDACIÓN OBSERVATORIO ESPAÑOL DE ACUICULTURA

FUNDACIÓN PARA EL DESARROLLO DE LA FORMACIÓN EN LAS ZONAS MINERAS DEL CARBÓN, EN LIQUIDACIÓN

FUNDACIÓN PARA LA PREVENCIÓN DE RIESGOS LABORALES

FUNDACIÓN PARA LA PROYECCIÓN INTERNACIONAL DE LAS UNIVERSIDADES ESPAÑOLAS-UNIVERSIDAD.ES

FUNDACIÓN PLURALISMO Y CONVIVENCIA

FUNDACIÓN SEPI

FUNDACIÓN SERVICIO INTERCONFEDERAL DE MEDIACIÓN Y ARBITRAJE

FUNDACIÓN TRANSPORTE Y FORMACIÓN

FUNDACIÓN VICTIMAS DEL TERRORISMO

**< 100% y ≥ 90%**

FUNDACIÓN CANARIA PUERTOS DE LAS PALMAS

FUNDACIÓN CENTRO NACIONAL DE REFERENCIA DE APLICACIÓN DE LAS TECNOLOGÍAS DE LA INFORMACIÓN Y LA COMUNICACIÓN  
BASADAS EN FUENTES ABIERTAS

**< 90% y > 60%**

FUNDACIÓN CENTRO NACIONAL DEL VIDRIO

FUNDACIÓN DEL TEATRO REAL

FUNDACIÓN OBSERVATORIO AMBIENTAL DEL PUERTO DE GRANADILLA

FUNDACIÓN RESIDENCIA DE ESTUDIANTES

**≤ 60%**

FUNDACIÓN CENTRO TECNOLÓGICO AGROALIMENTARIO DE LUGO

FUNDACIÓN TRIPARTITA PARA LA FORMACIÓN EN EL EMPLEO

### I.2.1. Distribución del grado de propiedad estatal por dependencia ministerial

Participación estatal Ministerios	100%	< 100% y ≥ 90%	< 90% y > 60%	≤ 60%	Total
	Educación, Cultura y Deporte	8	-	3	-
Economía y Competitividad	8	-	-	-	8
Hacienda y Administraciones Públicas	7	-	-	-	7
Fomento	3	1	1	-	5
Industria, Energía y Turismo	3	1	-	-	4
Agricultura, Alimentación y Medio Ambiente	2	-	-	1	3
Empleo y Seguridad Social	2	-	-	1	3
Asuntos Exteriores y de Cooperación	2	-	-	-	2
Defensa	1	-	-	-	1
Justicia	1	-	-	-	1
Sanidad, Servicios Sociales e Igualdad	1	-	-	-	1
<b>Total</b>	<b>38</b>	<b>2</b>	<b>4</b>	<b>2</b>	<b>46</b>



## I.2.1. Distribución del grado de propiedad estatal por dependencia ministerial

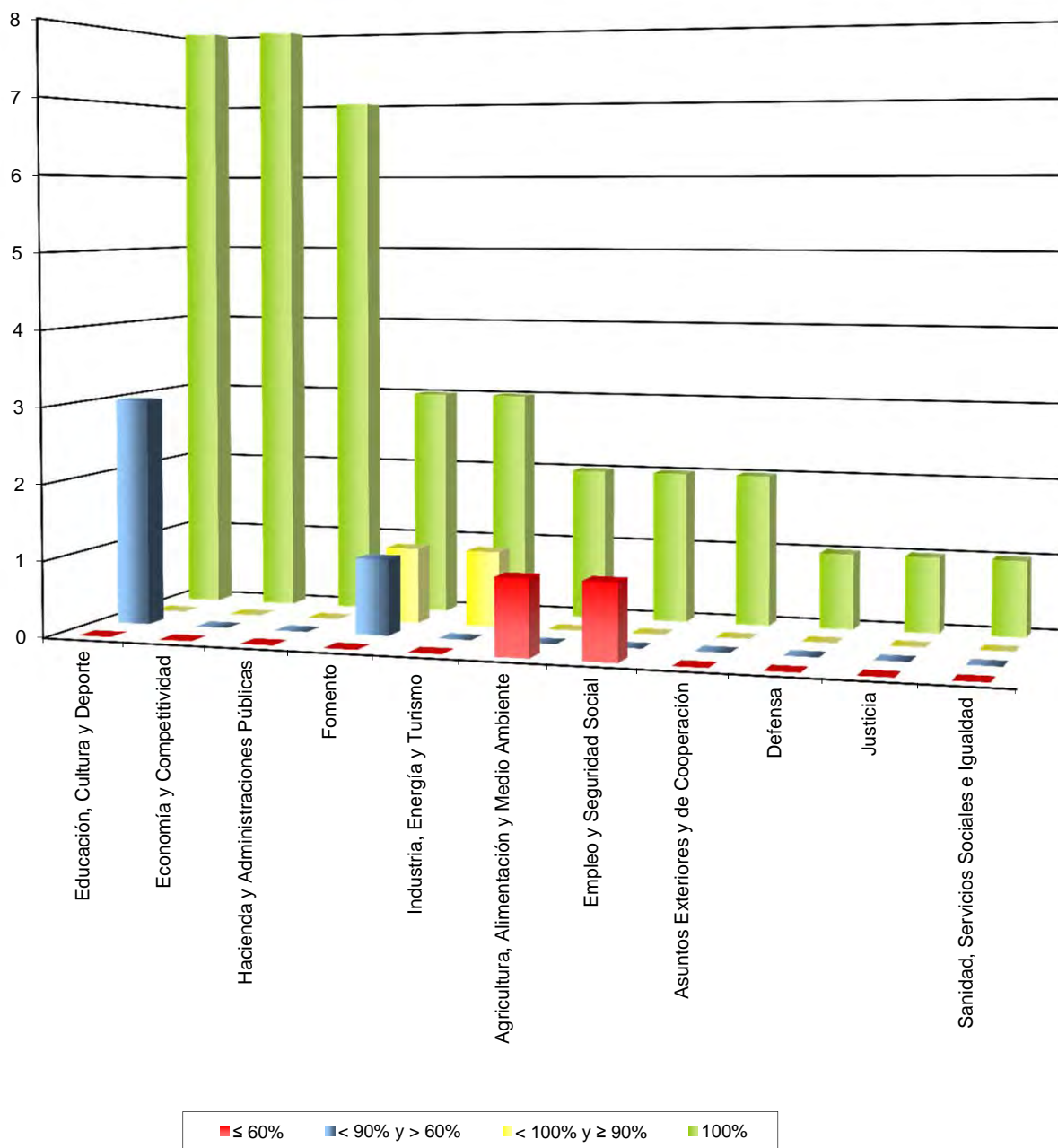

### **3. Incidencia de los Planes de Racionalización del Sector público Fundacional**

### I.3.1. Incidencia de los Planes de Racionalización del Sector Público Fundacional (hasta la fecha de elaboración de esta publicación)

Fundación	Medida Prevista	Cumplimiento de la medida/Observaciones	Pérdida de la condición de entidad del S.P. estatal/ Inscripción en el Registro
<b>Acuerdo de racionalización del sector público empresarial adoptado por A.C.M. de 3/6/2011</b>			
FUNDACIÓN CENER-CIEMAT	Pérdida de la condición de Fundación del Sector Público Estatal	Traspaso de titularidad a la Comunidad Foral de Navarra	27/05/2011
FUNDACIÓN CENTRO ESPAÑOL DE ESTUDIOS DE AMÉRICA LATINA	Liquidación/Disolución/Extinción	Extinción	22/09/2014
FUNDACIÓN DE ESTUDIOS DE POSTGRADO EN IBEROAMERICA	Liquidación/Disolución/Extinción	Liquidación y extinción	20/06/2011
FUNDACIÓN DEL ESPAÑOL URGENTE FUNDÉU BBVA	Pérdida de la condición de Fundación del Sector Público Estatal	Privatización	21/10/2011
FUNDACIÓN ENTORNO, EMPRESA Y MEDIO AMBIENTE	Pérdida de la condición de Fundación del Sector Público Estatal	Privatización	21/10/2011
FUNDACIÓN INSTITUTO PORTUARIO DE ESTUDIOS Y COOPERACION COMUNIDAD VALENCIANA	Pérdida de la condición de Fundación del Sector Público Estatal	Traspaso de titularidad a la Generalitat Valenciana	04/11/2011
FUNDACIÓN MUSEO CERRALBO	Pérdida de la condición de Fundación del Sector Público Estatal	Modificación del porcentaje de participación estatal y por consiguiente pérdida de su condición estatal	02/12/2011
FUNDACIÓN REAL CASA DE LA MONEDA	Liquidación/Disolución/Extinción	Extinción prevista en la D.A. única del Real Decreto 390/2011	02/12/2011
<b>Orden HAP/583/2012, de 20 de marzo, por el que se publica el A.C.M. de 16/3/2012, por el que se aprueba el plan de reestructuración y racionalización del sector público empresarial y fundacional</b>			
FUNDACIÓN EFE	Fusión o Extinción	Liquidación y extinción, siendo la sociedad Agencia Efe, S.A. la entidad destinataria de los bienes y derechos resultantes de su liquidación	01/07/2013
FUNDACIÓN ESCUELA DE ORGANIZACIÓN INDUSTRIAL	Fusión o Extinción	-	-

Fundación	Medida Prevista	Cumplimiento de la medida/Observaciones	Pérdida de la condición de entidad del S.P. estatal/ Inscripción en el Registro
FUNDACIÓN GENERAL DE LA UNIVERSIDAD INTERNACIONAL MENÉNDEZ PELAYO	Fusión o Extinción	Fusión por absorción de la Fundación para la Proyección Internacional de las Universidades Españolas-Universidad.es (absorbente) y la Fundación General de la Universidad Internacional Menéndez Pelayo	11/03/2013
FUNDACIÓN LABORAL SEPI	Fusión o Extinción	Fusión sin liquidación de Fundación SEPI y Fundación Laboral SEPI	28/12/2012
FUNDACIÓN OBSERVATORIO DE PROSPECTIVA TECNOLÓGICA INDUSTRIAL	Fusión o Extinción	Fusión por absorción de la Fundación Escuela de Organización Industrial a la Fundación Observatorio de Prospectiva Tecnológica Industrial (OPTI)	13/09/2012
FUNDACIÓN PARA EL DESARROLLO DE LA INVESTIGACIÓN EN GENÓMICA Y PROTEÓMICA	Fusión o Extinción	Fusión por absorción de la Fundación Española para la Ciencia y la Tecnología (absorbente) y la Fundación para el Desarrollo de la Investigación en Genómica y Proteómica (absorbida).	21/12/2012
FUNDACIÓN SEPI	Fusión o Extinción	Fusión sin liquidación de Fundación SEPI y Fundación Laboral SEPI	28/12/2012
FUNDACIÓN TRANSPORTE Y FORMACIÓN	Fusión o Extinción	Extinción y liquidación de la Fundación	31/10/2012
<b>Orden HAP/1816/2013, de 2 de octubre, por la que se publica el A.C.M. de 20/9/2013 por el que se adoptan medidas de reestructuración y racionalización del sector público fundacional y empresarial</b>			
FUNDACIÓN AENA	Fusión o Extinción	Integración en la futura Fundación del Transporte	-
FUNDACIÓN AGENCIA NACIONAL DE EVALUACIÓN DE LA CALIDAD Y ACREDITACIÓN	Integración de su actividad en la Administración General o en otras entidades del Sector Público Estatal	Su actividad será integrada en el organismo Agencia Nacional de la Evaluación de la Calidad y la Acreditación	-
FUNDACIÓN ALMADEN, FRANCISCO JAVIER DE VILLEGAS	Liquidación/Disolución/Extinción		-
FUNDACIÓN CANARIA PUERTOS DE LAS PALMAS	Pérdida de la condición de Fundación del Sector Público Estatal		-
FUNDACIÓN CENTRO DE ESTUDIOS ECONÓMICOS Y COMERCIALES	Integración de su actividad en la Administración General o en otras entidades del Sector Público Estatal	Su actividad será integrada en el ICEX	-

Fundación	Medida Prevista	Cumplimiento de la medida/Observaciones	Pérdida de la condición de entidad del S.P. estatal/ Inscripción en el Registro
FUNDACIÓN CENTRO NACIONAL DE REFERENCIA DE APLICACIÓN DE LAS TECNOLOGÍAS DE LA INFORMACIÓN Y LA COMUNICACIÓN BASADAS EN FUENTES ABIERTAS	Integración de su actividad en la Administración General o en otras entidades del Sector Público Estatal	Su actividad será integrada en Red.es	-
FUNDACIÓN CIUDAD DE LA ENERGÍA-CIUDEN	Integración de su actividad en la Administración General o en otras entidades del Sector Público Estatal	Su actividad será integrada en el IDAE	-
FUNDACIÓN COLEGIOS MAYORES MAEC-AECID	Fusión o Extinción	Integración en la Fundación EOI por fusión	01/10/2014
FUNDACIÓN DE AERONÁUTICA Y ASTRONÁUTICA ESPAÑOLAS	Pérdida de la condición de Fundación del Sector Público Estatal		-
FUNDACIÓN DE LOS FERROCARRILES ESPAÑOLES	Fusión o Extinción	Integración en la futura Fundación del Transporte	-
FUNDACIÓN ENRESA	Liquidación/Disolución/Extinción		-
FUNDACIÓN ESPAÑOLA PARA LA INNOVACION DE LA ARTESANIA	Fusión o Extinción	Integración en la Fundación EOI por fusión	09/06/2014
FUNDACIÓN GENERAL DE LA UNIVERSIDAD NACIONAL DE EDUCACIÓN A DISTANCIA	Pérdida de la condición de Fundación del Sector Público Estatal		-
FUNDACIÓN IBEROAMERICANA PARA EL FOMENTO DE LA CULTURA Y CIENCIAS DEL MAR	Fusión o Extinción	Integración en la Fundación Biodiversidad	-
FUNDACIÓN MUSEO DO MAR DE GALICIA	Pérdida de la condición de Fundación del Sector Público Estatal		-
FUNDACIÓN MUSEO TALLER JUAN JOSE	Liquidación/Disolución/Extinción		-
FUNDACIÓN OBSERVATORIO ESPAÑOL DE ACUICULTURA	Fusión o Extinción	Integración en la Fundación Biodiversidad	-

Fundación	Medida Prevista	Cumplimiento de la medida/Observaciones	Pérdida de la condición de entidad del S.P. estatal/ Inscripción en el Registro
FUNDACIÓN PARA EL DESARROLLO DE LA FORMACIÓN EN LAS ZONAS MINERAS DEL CARBÓN	Liquidación/Disolución/Extinción		-
FUNDACIÓN PARA LA PROYECCIÓN INTERNACIONAL DE LAS UNIVERSIDADES ESPAÑOLAS-UNIVERSIDAD.ES	Integración de su actividad en la Administración General o en otras entidades del Sector Público Estatal	Su actividad se integrará en el Organismo Autónomo Programas Educativos Europeos	-

**I.3.1. Incidencia de los Planes de Racionalización del Sector Público Fundacional por sectores de actividad  
(medidas pendientes de ejecutar a diciembre 2014)**

SECTOR DE ACTIVIDAD	A.C.M. 3/6/2011		A.C.M. 16/3/2012		A.C.M. de 20/9/2013		TOTAL		
	Número de entidades afectadas	Pendiente de ejecutar	Número de entidades afectadas	Pendiente de ejecutar	Número de entidades afectadas	Pendiente de ejecutar	Número de entidades afectadas	Pendiente de ejecutar	% Ejecutado
Sección M: Actividades profesionales, científicas y técnicas	3		2		4	4	9	4	55,56
Sección O: Administración Pública y defensa; Seguridad Social obligatoria			5	1	9	7	14	8	42,86
Sección Q: Actividades sanitarias y de servicios sociales			1				1	0	100,00
Sección R: Actividades artísticas, recreativas y de entretenimiento	3				4	4	7	4	42,86
Sección S: Otros servicios					1	1	1	1	0,00
Sin actividad económica	2				1	1	3	1	66,67
<b>TOTAL</b>	<b>8</b>	<b>0</b>	<b>8</b>	<b>1</b>	<b>19</b>	<b>17</b>	<b>35</b>	<b>18</b>	<b>48,57</b>

**I.3.2. Incidencia de los Planes de Racionalización del Sector Público Fundacional por dependencia ministerial  
(medidas pendientes de ejecutar a diciembre 2014)**

MINISTERIO	A.C.M. 3/6/2011		A.C.M. 16/3/2012		A.C.M. de 20/9/2013		TOTAL		
	Número de entidades afectadas	Pendiente de ejecutar	Número de entidades afectadas	Pendiente de ejecutar	Número de entidades afectadas	Pendiente de ejecutar	Número de entidades afectadas	Pendiente de ejecutar	% Ejecutado
Educación, Cultura y Deporte	3		1		4	4	8	4	50,00
Hacienda y Administraciones Públicas	3		3		4	4	10	4	60,00
Economía y Competitividad	1		1		2	2	4	2	50,00
Industria, Energía y Turismo			2	1	3	2	5	3	40,00
Fomento	1		1		3	3	5	3	40,00
Agricultura, Alimentación y Medio Ambiente					1	1	1	1	0,00
Asuntos Exteriores y de Cooperación					1		1	0	100,00
Defensa					1	1	1	1	0,00
<b>TOTAL</b>	<b>8</b>	<b>0</b>	<b>8</b>	<b>1</b>	<b>19</b>	<b>17</b>	<b>35</b>	<b>18</b>	<b>48,57</b>



## **4. Serie histórica del inventario 2004-2013**

#### I.4.1. Variaciones en el inventario 2004-2013

<b>Años</b>	<b>Altas del ejercicio</b>	<b>Bajas del ejercicio</b>	<b>Inventario a fin de ejercicio</b>
<b>2013</b>	-	2	46
<b>2012</b>	-	3	48
<b>2011</b>	-	7	51
<b>2010</b>	-	-	58
<b>2009</b>	1	3	58
<b>2008</b>	4	-	60
<b>2007</b>	3	1	56
<b>2006</b>	1	1	54
<b>2005</b>	2	-	54
<b>2004</b>	1	1	52

### I.3.1. Inventario de fundaciones estatales 2004-2013

nº fundaciones

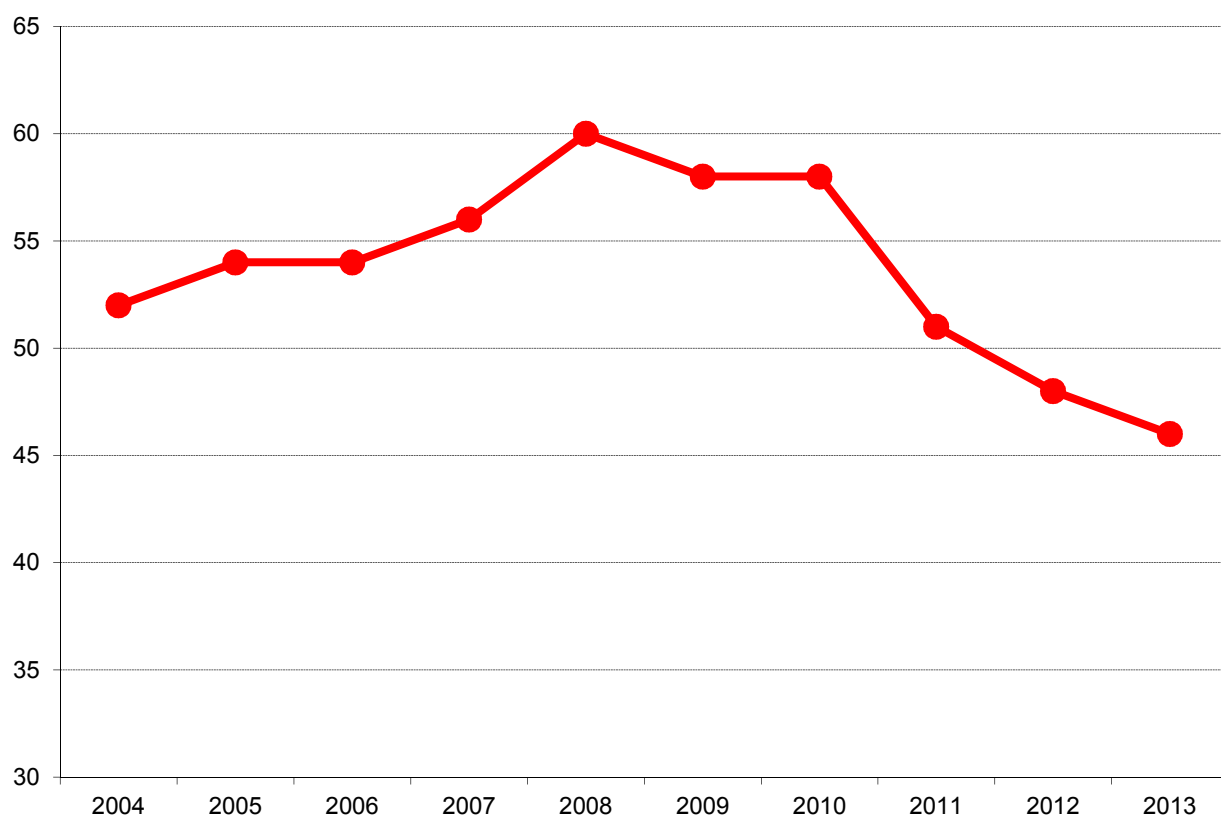

#### I.4.2. Variaciones en el inventario por causas y ejercicios 2004-2013

Años	Altas			Bajas				
	Constitución en el año	Adquisición de participación mayoritaria	Se cumplen los requisitos que exige la legislación vigente	Liquidación, disolución o extinción	Fusión, absorción o transformación	Pérdida de participación mayoritaria	Se dejan de cumplir los requisitos que exige la legislación vigente	Privatización
2.013	-	-	-	1	1	-	-	-
2.012	-	-	-	1	2	-	-	-
2.011	-	-	-	2	-	2	-	3
2.010	-	-	-	-	-	-	-	-
2.009	1	-	-	3	-	-	-	-
2.008	4	-	-	-	-	-	-	-
2.007	3	-	-	-	-	-	1	-
2.006	1	-	-	-	1	-	-	-
2.005	2	-	-	-	-	-	-	-
2.004	-	-	1	1	-	-	-	-

### I.3.2. Variaciones en el inventario por causas y ejercicios 2004-2013

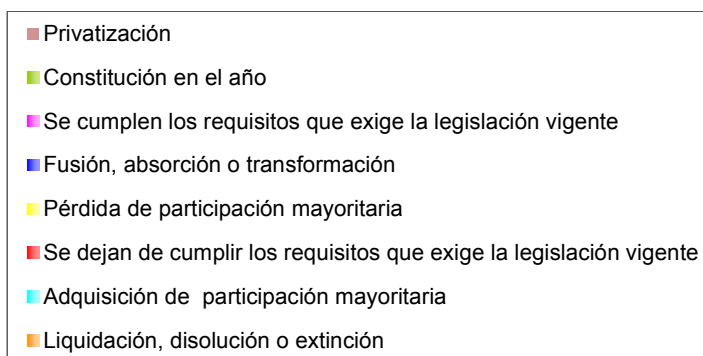
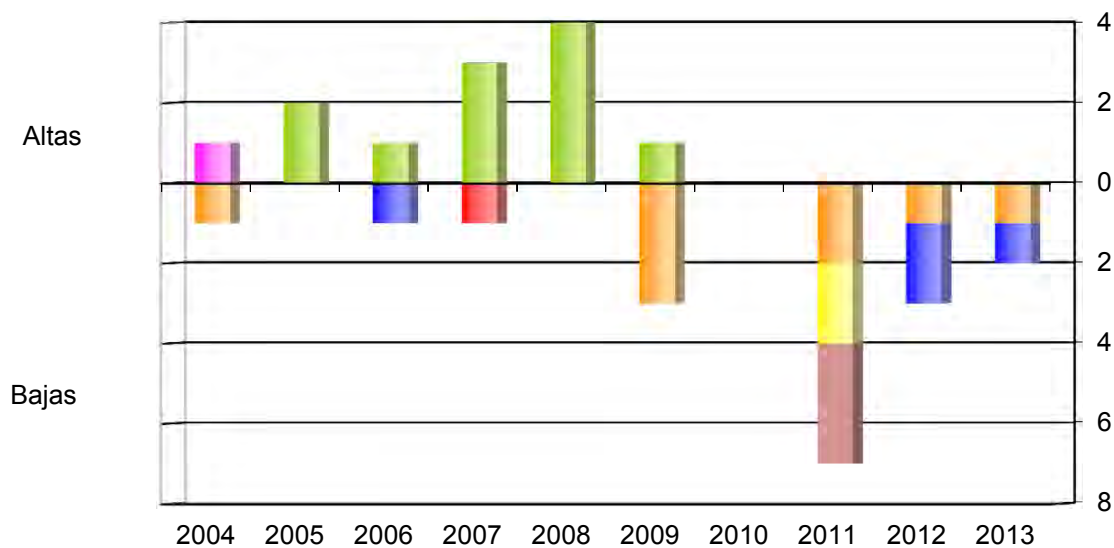

## II. ALCANCE DEL INFORME DE FUNDACIONES ESTATALES

El informe de fundaciones estatales para el año 2013 se ha basado en el estudio de la información recibida correspondiente a 39 fundaciones (**listado II.1.1**), lo que representa casi el 85 por 100 del inventario de fundaciones estatales. Si se desagregan por sectores económicos, las fundaciones incluidas en las secciones Q, R y S (Actividades sanitarias y de servicios sociales; Actividades artísticas, recreativas y de entretenimiento; y Otros servicios) han sido tratadas en su totalidad, mientras que las incluidas en la secciones O, P, y M (Administración Pública y Defensa; Seguridad Social obligatoria; Educación; y Actividades profesionales, científicas y técnicas) tienen un grado de cobertura del 40 por 100 la primera y 91,67 por 100 las dos últimas (**cuadro II.1.1** y **gráfico II.1.1**).

Desde el punto de vista de la dependencia ministerial (**cuadro II.1.2**), el grado de cobertura del 100 por 100 se obtiene en todos los ministerios salvo en los de Educación, Cultura y Deporte que alcanza un 72,73 por 100, en el de Hacienda y Administraciones Públicas con un alcance del 85,71 por 100, en el de Industria, Energía y Turismo que es del 75 por 100, en el de Fomento del 80 por 100 y en el Asuntos Exteriores y de Cooperación cuyo porcentaje es del 50 por 100.

Respecto al estudio del **tamaño** de las Fundaciones se han tenido en consideración los criterios establecidos para la formulación de cuentas anuales abreviadas que, según dispone el artículo 25.3 de la Ley 50/2002, de 26 de diciembre, de Fundaciones, serán los establecidos para las sociedades mercantiles, artículos 257 y 258, del Texto

Refundido de la Ley de Sociedades de Capital aprobado por Real Decreto legislativo 1/2010, de 2 de julio.

Además, hay que tener en cuenta que la referencia al importe neto de la cifra anual de negocios se corresponde con el importe del volumen anual de ingresos por la actividad propia más, si procede, la cifra de negocios de su actividad mercantil.

Así, en base a los criterios establecidos en el citado Real Decreto Legislativo, modificado por la Ley 14/2013, de 27 de septiembre, de apoyo a los emprendedores y su internacionalización, tienen la consideración de fundaciones pequeñas aquellas que durante 2 ejercicios consecutivos reúnan 2 de las 3 condiciones siguientes:

- Que la plantilla no supere los 50 empleados.
- Que el importe de la cifra de negocios sea inferior a 8.000 miles de euros.
- Que el total activo sea menor a la cifra de 4.000 miles de euros.

Por otro lado, se consideran grandes aquéllas en las que concurren dos de las circunstancias siguientes, durante dos ejercicios consecutivos:

- Que la plantilla sea superior a 250 empleados.
- Que el importe de la cifra de negocios exceda de 22.800 miles de euros.
- Que la cifra de activo supere 11.400 miles de euros.

Siguiendo este criterio, durante el año 2013, de las 39 fundaciones tratadas el 33 por 100 han presentado cuentas anuales según los modelos normales y el 61 por 100 han presentado las cuentas anuales abreviadas. Dos fundaciones han presentado los modelos mixtos, entendidos como aquellos que comprenden una modelo normal de balance y una cuenta de resultados abreviada (**listado II.2.1**).

En relación al tamaño de las fundaciones, el 69,23 por 100 de las mismas tienen la consideración de pequeñas, y el 12,82 por 100 de medianas y el 17,95 por 100 se consideran grandes. Puede observarse, a partir del **cuadro II.2.2**, como las fundaciones de tamaño grande representan en torno al 69 por 100 de la plantilla media y aproximadamente el 74 por 100 del importe neto de la cifra de negocios del conjunto de

las fundaciones estatales. En el caso del activo, el porcentaje disminuye hasta casi el 40 por 100.

En el apartado tres se efectúa el estudio del **grado de participación estatal nominal**, relacionándolo con las principales magnitudes antes comentadas (plantilla media, importe neto de la cifra de negocios y activo).

Así, de las 39 fundaciones estatales tratadas, las que tienen un grado de participación nominal estatal del 100 por 100 representan el 79,49 por 100; con un grado de participación estatal entre el 90 y el 100 por 100 recogen el 5,13 por 100, siendo el porcentaje de 10,26 y el 5,13 para los intervalos entre el 90 y 60 por 100 e inferior al 60 por 100, respectivamente (**cuadro II.3.1**).

El **cuadro II.3.2**, relaciona los porcentajes de participación nominal con las principales magnitudes, de donde se concluye que existe un alto grado de correlación entre el peso de las fundaciones en función de su grado de participación y el peso de las magnitudes de plantilla media, importe neto de la cifra de negocios y activo. En consecuencia, en torno al 80 por 100 de las fundaciones tienen un porcentaje de participación 100 por 100 estatal y absorben porcentajes entre el 70 y el 90 por 100 de las magnitudes referidas.

En el apartado 4 se ha procedido a estudiar una serie de **magnitudes de las fundaciones estatales para los últimos 10 años**. En el **cuadro II.4.1.**, podemos analizar la evolución conjunta de tres variables: activo, fondos propios y subvenciones, donaciones y legados recibidos. Se observa como el peso de los fondos propios sobre la cifra de activo ronda durante toda la serie el 50 por 100, siendo el año 2010 el año en el que el peso es menor con solo un 41 por 100. Por otro lado, el volumen de subvenciones donaciones y legados recibidos, registra el crecimiento porcentual más elevado en los años, 2007-2008, reduciéndose desde entonces el importe de las mismas, hasta alcanzar el menor importe en el año 2013.

El coste medio del personal (**cuadro II.4.2**) ha sufrido un incremento constante, superior a la inflación de cada año, a lo largo de la serie salvo en los últimos 3 años donde se ha producido una contención de los costes salariales. En el año 2013 ha sufrido un ligero aumento respecto al año anterior.



En referencia a los ingresos de la actividad propia y mercantil por empleado (**cuadro II.4.3**), podemos advertir importantes ganancias de productividad a lo largo de la serie, hasta el año 2007 donde se alcanza su máximo. A partir de ese año se constata un estancamiento de los ingresos, que llegaron a decrecer en el año 2013 en coherencia con el ciclo económico en el que se encuentra la economía española.

## **1. Entidades tratadas y no tratadas. Cobertura**

## II.1.1. Fundaciones estatales tratadas

Denominación social	Nombre Comercial
FUNDACIÓN AENA	
FUNDACIÓN ALMADEN, FRANCISCO JAVIER DE VILLEGAS	FUNDACIÓN ALMADÉN
FUNDACIÓN BIODIVERSIDAD	
FUNDACIÓN CANARIA PUERTOS DE LAS PALMAS	
FUNDACIÓN CENTRO DE ESTUDIOS ECONÓMICOS Y COMERCIALES	CECO
FUNDACIÓN CENTRO DE INVESTIGACIÓN DE ENFERMEDADES NEUROLÓGICAS	CIEN
FUNDACIÓN CENTRO NACIONAL DE INVESTIGACIONES CARDIOVASCULARES CARLOS III	CNIC
FUNDACIÓN CENTRO NACIONAL DE INVESTIGACIONES ONCOLÓGICAS CARLOS III	CNIO
FUNDACIÓN CENTRO NACIONAL DE REFERENCIA DE APLICACIÓN DE LAS TECNOLOGÍAS DE LA INFORMACIÓN Y LA COMUNICACIÓN BASADAS EN FUENTES ABIERTAS	CENATIC
FUNDACIÓN CENTRO NACIONAL DEL VIDRIO	F.C.N.V.
FUNDACIÓN CENTRO TECNOLÓGICO AGROALIMENTARIO DE LUGO	CETAL
FUNDACIÓN COLECCIÓN THYSSEN BORNEMISZA	
FUNDACIÓN COLEGIOS MAYORES MAEC-AECID	
FUNDACIÓN DE AERONÁUTICA Y ASTRONÁUTICA ESPAÑOLAS	FAAE
FUNDACIÓN DE LOS FERROCARRILES ESPAÑOLES	
FUNDACIÓN DEL TEATRO REAL	
FUNDACIÓN ENRESA	
FUNDACIÓN ESCUELA DE ORGANIZACIÓN INDUSTRIAL	EOI
FUNDACIÓN ESPAÑOLA PARA LA CIENCIA Y LA TECNOLOGÍA	FECYT
FUNDACIÓN ESPAÑOLA PARA LA COOPERACIÓN INTERNACIONAL, SALUD Y POLÍTICA SOCIAL	FUNDACIÓN CSAI
FUNDACIÓN ESPAÑOLA PARA LA INNOVACION DE LA ARTESANIA	
FUNDACIÓN GENERAL DE LA UNIVERSIDAD NACIONAL DE EDUCACIÓN A DISTANCIA	FUNDACIÓN UNED
FUNDACIÓN ICO	
FUNDACIÓN INSTITUTO DE CULTURA GITANA	
FUNDACIÓN INSTITUTO IBEROAMERICANO DE MERCADOS DE VALORES	
FUNDACIÓN LABORAL DE MINUSVALIDOS SANTA BARBARA	FUSBA
FUNDACIÓN LÁZARO GALDIANO	
FUNDACIÓN MUSEO DO MAR DE GALICIA	
FUNDACIÓN OBSERVATORIO AMBIENTAL DEL PUERTO DE GRANADILLA	OAG

Denominación social	Nombre Comercial
FUNDACIÓN OBSERVATORIO ESPAÑOL DE ACUICULTURA	FOESA
FUNDACIÓN PARA EL DESARROLLO DE LA FORMACIÓN EN LAS ZONAS MINERAS DEL CARBÓN, EN LIQUIDACIÓN	
FUNDACIÓN PARA LA PREVENCIÓN DE RIESGOS LABORALES	
FUNDACIÓN PARA LA PROYECCIÓN INTERNACIONAL DE LAS UNIVERSIDADES ESPAÑOLAS-UNIVERSIDAD.ES	FUNDACIÓN UNIVERSIDAD.ES
FUNDACIÓN PLURALISMO Y CONVIVENCIA	
FUNDACIÓN RESIDENCIA DE ESTUDIANTES	
FUNDACIÓN SEPI	
FUNDACIÓN SERVICIO INTERCONFEDERAL DE MEDIACIÓN Y ARBITRAJE	FUNDACIÓN SIMA
FUNDACIÓN TRIPARTITA PARA LA FORMACIÓN EN EL EMPLEO	
FUNDACIÓN VICTIMAS DEL TERRORISMO	

## II.1.2. Fundaciones estatales no tratadas

Denominación social	Nombre Comercial
FUNDACIÓN AGENCIA NACIONAL DE EVALUACIÓN DE LA CALIDAD Y ACREDITACIÓN	ANECA
FUNDACIÓN CENTRO ESPAÑOL DE ESTUDIOS DE AMÉRICA LATINA	CEDEAL
FUNDACIÓN CIUDAD DE LA ENERGÍA-CIUDEN	CIUDEN
FUNDACIÓN IBEROAMERICANA PARA EL FOMENTO DE LA CULTURA Y CIENCIAS DEL MAR	FOMAR
FUNDACIÓN INTERNACIONAL Y PARA IBEROAMÉRICA DE ADMINISTRACIÓN Y POLÍTICAS PÚBLICAS	FIIAPP
FUNDACIÓN JUAN JOSÉ GARCÍA	
FUNDACIÓN TRANSPORTE Y FORMACIÓN	FTYF

## II.1.1. Cobertura de las fundaciones estatales por secciones del CNAE

Secciones CNAE	Entidades inventariadas		Entidades tratadas		Cobertura
	Número	Porcentaje	Número	Porcentaje	Porcentaje
Sección M: Actividades profesionales, científicas y técnicas	12	26,09	11	28,21	91,67
Sección O: Administración Pública y defensa; Seguridad Social obligatoria	5	10,87	2	5,13	40,00
Sección P: Educación	12	26,09	11	28,21	91,67
Sección Q: Actividades sanitarias y de servicios sociales	1	2,17	1	2,56	100,00
Sección R: Actividades artísticas, recreativas y de entretenimiento	10	21,74	10	25,64	100,00
Sección S: Otros servicios	4	8,70	4	10,26	100,00
Sin actividad económica	2	4,35	-	-	-
<b>Total</b>	<b>46</b>	<b>100,00</b>	<b>39</b>	<b>100,00</b>	<b>84,78</b>

## II.1.1. Cobertura de las fundaciones estatales por secciones del CNAE

Nº fundaciones

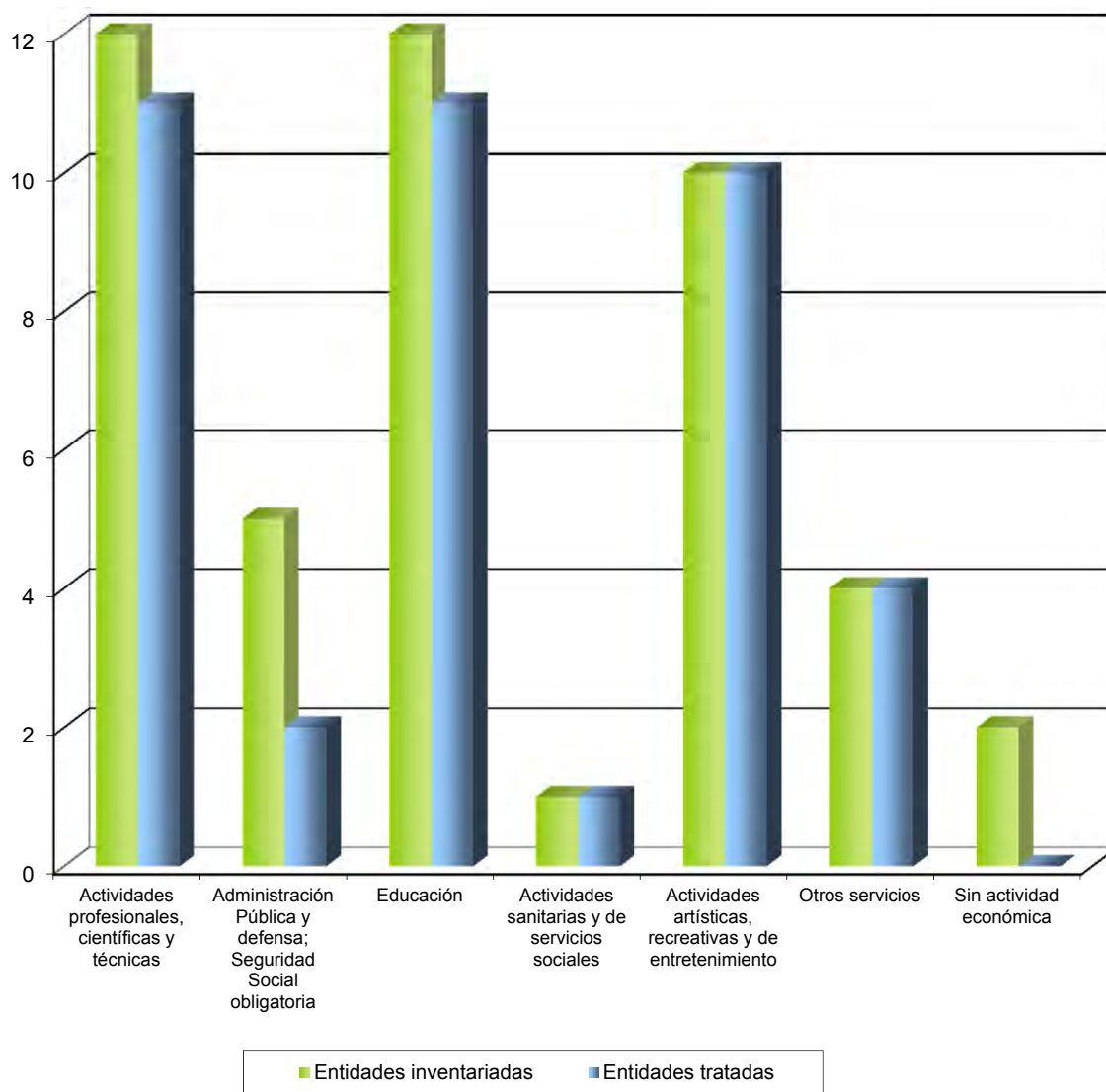

## II.1.2. Cobertura de las fundaciones estatales por dependencia ministerial

Ministerios	Entidades inventariadas		Entidades tratadas		Cobertura
	Número	Porcentaje	Número	Porcentaje	Porcentaje
Educación, Cultura y Deporte	11	23,91	8	20,51	72,73
Economía y Competitividad	8	17,39	8	20,51	100,00
Hacienda y Administraciones Públicas	7	15,22	6	15,38	85,71
Fomento	5	10,87	4	10,26	80,00
Industria, Energía y Turismo	4	8,70	3	7,69	75,00
Agricultura, Alimentación y Medio Ambiente	3	6,52	3	7,69	100,00
Empleo y Seguridad Social	3	6,52	3	7,69	100,00
Asuntos Exteriores y de Cooperación	2	4,35	1	2,56	50,00
Defensa	1	2,17	1	2,56	100,00
Justicia	1	2,17	1	2,56	100,00
Sanidad, Servicios Sociales e Igualdad	1	2,17	1	2,56	100,00
<b>Total</b>	<b>46</b>	<b>100,00</b>	<b>39</b>	<b>100,00</b>	<b>84,78</b>



## II.1.2. Cobertura de las fundaciones estatales por dependencia ministerial

Nº fundaciones

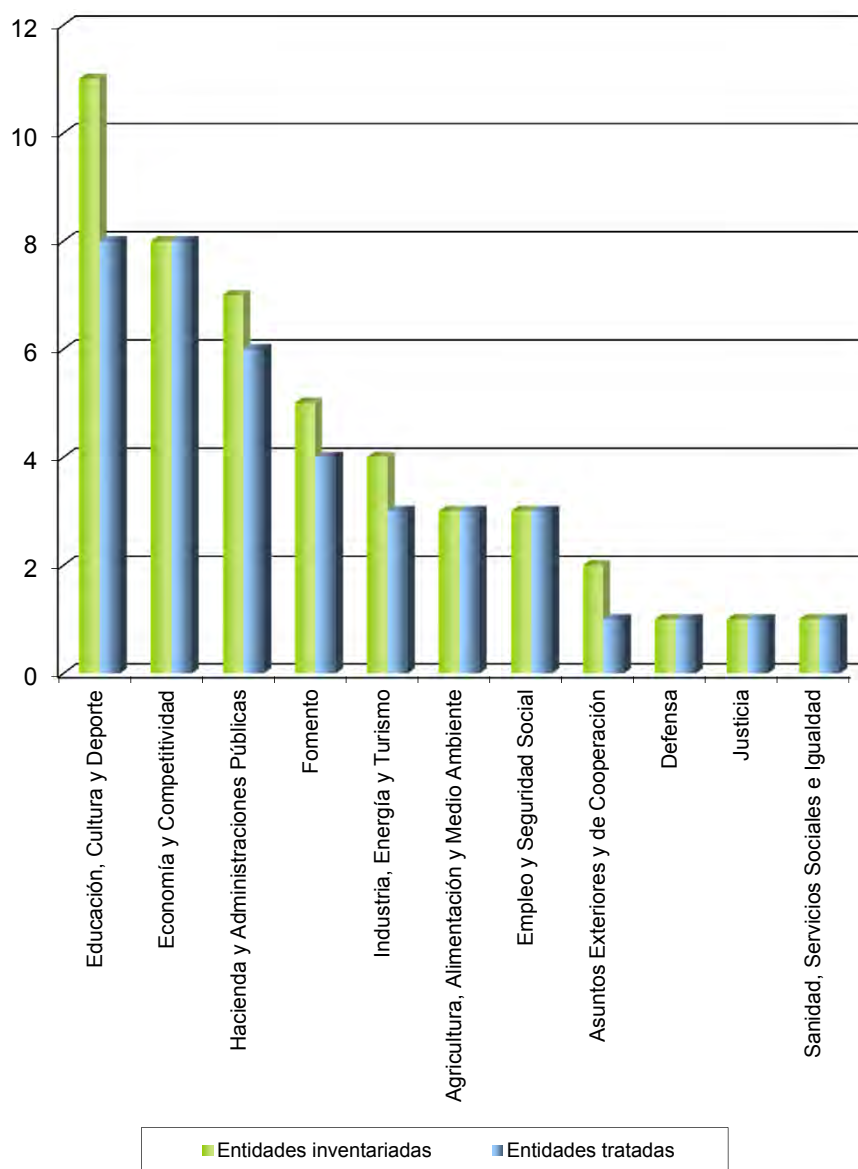

## 2. Tamaño y modelos de cuentas anuales

## **II.2.1. Modelos de cuentas anuales utilizados por las fundaciones estatales en las cuentas anuales**

### **MODELOS NORMALES**

#### **AGRICULTURA, ALIMENTACIÓN Y MEDIO AMBIENTE**

FUNDACIÓN BIODIVERSIDAD

#### **ECONOMÍA Y COMPETITIVIDAD**

FUNDACIÓN CENTRO NACIONAL DE INVESTIGACIONES CARDIOVASCULARES CARLOS III

FUNDACIÓN CENTRO NACIONAL DE INVESTIGACIONES ONCOLÓGICAS CARLOS III

FUNDACIÓN ESPAÑOLA PARA LA CIENCIA Y LA TECNOLOGÍA

#### **EDUCACIÓN, CULTURA Y DEPORTE**

FUNDACIÓN COLECCIÓN THYSSEN BORNEMISZA

FUNDACIÓN DEL TEATRO REAL

#### **EMPLEO Y SEGURIDAD SOCIAL**

FUNDACIÓN PARA LA PREVENCIÓN DE RIESGOS LABORALES

FUNDACIÓN TRIPARTITA PARA LA FORMACIÓN EN EL EMPLEO

#### **FOMENTO**

FUNDACIÓN DE LOS FERROCARRILES ESPAÑOLES

#### **HACIENDA Y ADMINISTRACIONES PÚBLICAS**

FUNDACIÓN PARA EL DESARROLLO DE LA FORMACIÓN EN LAS ZONAS MINERAS DEL CARBÓN, EN LIQUIDACIÓN

FUNDACIÓN SEPI

#### **INDUSTRIA, ENERGÍA Y TURISMO**

FUNDACIÓN ESCUELA DE ORGANIZACIÓN INDUSTRIAL

#### **SANIDAD, SERVICIOS SOCIALES E IGUALDAD**

## **MODELOS ABREVIADOS**

### **AGRICULTURA, ALIMENTACIÓN Y MEDIO AMBIENTE**

FUNDACIÓN CENTRO TECNOLÓGICO AGROALIMENTARIO DE LUGO

FUNDACIÓN OBSERVATORIO ESPAÑOL DE ACUICULTURA

### **ASUNTOS EXTERIORES Y DE COOPERACIÓN**

FUNDACIÓN COLEGIOS MAYORES MAEC-AECID

### **DEFENSA**

FUNDACIÓN DE AERONÁUTICA Y ASTRONÁUTICA ESPAÑOLAS

### **ECONOMÍA Y COMPETITIVIDAD**

FUNDACIÓN CENTRO DE ESTUDIOS ECONÓMICOS Y COMERCIALES

FUNDACIÓN CENTRO DE INVESTIGACIÓN DE ENFERMEDADES NEUROLÓGICAS

FUNDACIÓN ENRESA

FUNDACIÓN ICO

FUNDACIÓN INSTITUTO IBEROAMERICANO DE MERCADOS DE VALORES

### **EDUCACIÓN, CULTURA Y DEPORTE**

FUNDACIÓN GENERAL DE LA UNIVERSIDAD NACIONAL DE EDUCACIÓN A DISTANCIA

FUNDACIÓN INSTITUTO DE CULTURA GITANA

FUNDACIÓN LÁZARO GALDIANO

FUNDACIÓN PARA LA PROYECCIÓN INTERNACIONAL DE LAS UNIVERSIDADES ESPAÑOLAS-UNIVERSIDAD.ES

FUNDACIÓN RESIDENCIA DE ESTUDIANTES

### **EMPLEO Y SEGURIDAD SOCIAL**

FUNDACIÓN SERVICIO INTERCONFEDERAL DE MEDIACIÓN Y ARBITRAJE

## **FOMENTO**

FUNDACIÓN AENA

FUNDACIÓN CANARIA PUERTOS DE LAS PALMAS

FUNDACIÓN OBSERVATORIO AMBIENTAL DEL PUERTO DE GRANADILLA

## **HACIENDA Y ADMINISTRACIONES PÚBLICAS**

FUNDACIÓN ALMADEN, FRANCISCO JAVIER DE VILLEGAS

FUNDACIÓN MUSEO DO MAR DE GALICIA

FUNDACIÓN VÍCTIMAS DEL TERRORISMO

## **INDUSTRIA, ENERGÍA Y TURISMO**

FUNDACIÓN CENTRO NACIONAL DE REFERENCIA DE APLICACIÓN DE LAS TECNOLOGÍAS DE LA INFORMACIÓN Y LA COMUNICACIÓN BASADAS EN FUENTES ABIERTAS

FUNDACIÓN ESPAÑOLA PARA LA INNOVACION DE LA ARTESANIA

## **JUSTICIA**

FUNDACIÓN PLURALISMO Y CONVIVENCIA

## **MODELOS MIXTOS**

## **EDUCACIÓN, CULTURA Y DEPORTE**

FUNDACIÓN CENTRO NACIONAL DEL VIDRIO

## **HACIENDA Y ADMINISTRACIONES PÚBLICAS**

FUNDACIÓN LABORAL DE MINUSVALIDOS SANTA BARBARA

## II.2.1. Modelos de cuentas anuales utilizados por las fundaciones estatales en las cuentas anuales

<b>Modelos de Cuentas anuales</b>	<b>Modelos normales</b>	<b>Modelos abreviados</b>	<b>Modelos mixtos</b>	<b>Total</b>
<b>Ministerios</b>				
Economía y Competitividad	3	5	-	8
Educación, Cultura y Deporte	2	5	1	8
Hacienda y Administraciones Públicas	2	3	1	6
Industria, Energía y Turismo	1	2	-	3
Fomento	1	3	-	4
Agricultura, Alimentación y Medio Ambiente	1	2	-	3
Empleo y Seguridad Social	2	1	-	3
Asuntos Exteriores y de Cooperación	-	1	-	1
Defensa	-	1	-	1
Justicia	-	1	-	1
Sanidad, Servicios Sociales e Igualdad	1	-	-	1
<b>Total</b>	<b>13</b>	<b>24</b>	<b>2</b>	<b>39</b>

## II.2.2. Tamaño de las fundaciones estatales

Fundación	Datos económicos		
	plantilla media	cifra de negocios (miles de euros)	activo (miles de euros)
<b>PEQUEÑA</b>	<b>424</b>	<b>42.075</b>	<b>142.781</b>
FUNDACIÓN AENA	8	1.110	10.824
FUNDACIÓN ALMADEN, FRANCISCO JAVIER DE VILLEGAS	0	14	28
FUNDACIÓN CANARIA PUERTOS DE LAS PALMAS	4	320	2.848
FUNDACIÓN CENTRO DE ESTUDIOS ECONÓMICOS Y COMERCIALES	14	3.810	3.262
FUNDACIÓN CENTRO DE INVESTIGACIÓN DE ENFERMEDADES NEUROLÓGICAS	29	3.279	7.943
FUNDACIÓN CENTRO NACIONAL DE REFERENCIA DE APLICACIÓN DE LAS TECNOLOGÍAS DE LA INFORMACIÓN Y LA COMUNICACIÓN BASADAS EN FUENTES ABIERTAS	12	1.339	4.476
FUNDACIÓN CENTRO TECNOLÓGICO AGROALIMENTARIO DE LUGO	11	715	18.471
FUNDACIÓN COLEGIOS MAYORES MAEC-AECID	43	3.906	3.381
FUNDACIÓN DE AERONÁUTICA Y ASTRONÁUTICA ESPAÑOLAS	0	258	124
FUNDACIÓN DE LOS FERROCARRILES ESPAÑOLES	89	5.526	2.117
FUNDACIÓN ENRESA	0	2.906	2.272
FUNDACIÓN ESPAÑOLA PARA LA COOPERACIÓN INTERNACIONAL, SALUD Y POLÍTICA SOCIAL	40	2.896	5.966
FUNDACIÓN ESPAÑOLA PARA LA INNOVACION DE LA ARTESANIA	7	248	494
FUNDACIÓN GENERAL DE LA UNIVERSIDAD NACIONAL DE EDUCACIÓN A DISTANCIA	23	1.636	24.791
FUNDACIÓN ICO	8	1.243	1.903
FUNDACIÓN INSTITUTO DE CULTURA GITANA	4	331	47
FUNDACIÓN INSTITUTO IBEROAMERICANO DE MERCADOS DE VALORES	3	407	230
FUNDACIÓN LÁZARO GALDIANO	37	463	21.041
FUNDACIÓN MUSEO DO MAR DE GALICIA	4	800	4.679
FUNDACIÓN OBSERVATORIO AMBIENTAL DEL PUERTO DE GRANADILLA	5	337	976
FUNDACIÓN OBSERVATORIO ESPAÑOL DE ACUICULTURA	6	306	606
FUNDACIÓN PARA EL DESARROLLO DE LA FORMACIÓN EN LAS ZONAS MINERAS DEL CARBÓN	0	0	12.356
FUNDACIÓN PARA LA PROYECCIÓN INTERNACIONAL DE LAS UNIVERSIDADES ESPAÑOLAS-UNIVERSIDAD.ES	18	3.997	3.445
FUNDACIÓN PLURALISMO Y CONVIVENCIA	10	1.580	742
FUNDACIÓN RESIDENCIA DE ESTUDIANTES	33	2.545	7.110

Fundación	Datos económicos		
	plantilla media	cifra de negocios (miles de euros)	activo (miles de euros)
FUNDACIÓN SERVICIO INTERCONFEDERAL DE MEDIACIÓN Y ARBITRAJE	10	1.012	379
FUNDACIÓN VICTIMAS DEL TERRORISMO	6	1.091	2.270
<b>MEDIANA</b>	<b>400</b>	<b>36.886</b>	<b>425.019</b>
FUNDACIÓN BIODIVERSIDAD	42	7.692	67.517
FUNDACIÓN CENTRO NACIONAL DEL VIDRIO	69	2.292	5.978
FUNDACIÓN COLECCIÓN THYSSEN BORNEMISZA	129	12.807	321.959
FUNDACIÓN LABORAL DE MINUSVALIDOS SANTA BARBARA	103	2.527	4.537
FUNDACIÓN SEPI	57	11.568	25.028
<b>GRANDE</b>	<b>1.854</b>	<b>220.867</b>	<b>368.569</b>
FUNDACIÓN CENTRO NACIONAL DE INVESTIGACIONES CARDIOVASCULARES CARLOS III	356	30.082	120.830
FUNDACIÓN CENTRO NACIONAL DE INVESTIGACIONES ONCOLÓGICAS CARLOS III	459	46.071	103.056
FUNDACIÓN DEL TEATRO REAL	278	39.650	24.075
FUNDACIÓN ESCUELA DE ORGANIZACIÓN INDUSTRIAL	108	27.579	48.723
FUNDACIÓN ESPAÑOLA PARA LA CIENCIA Y LA TECNOLOGÍA	265	27.033	22.070
FUNDACIÓN PARA LA PREVENCIÓN DE RIESGOS LABORALES	17	22.824	40.122
FUNDACIÓN TRIPARTITA PARA LA FORMACIÓN EN EL EMPLEO	371	27.628	9.693



## II.2.2. Tamaño de las fundaciones públicas estatales

Clasificación	Entidades tratadas		Plantilla media		Cifra de negocios		Activo	
	Número	Porcentaje	Número de empleados	Porcentaje	Miles de euros	Porcentaje	Miles de euros	Porcentaje
Pequeña	27	69,23	424	15,83	42.075	14,03	142.781	15,25
Mediana	5	12,82	400	14,94	36.886	12,30	425.019	45,39
Grande	7	17,95	1.854	69,23	220.867	73,66	368.569	39,36
<b>Total</b>	<b>39</b>	<b>100,00</b>	<b>2.678</b>	<b>100,00</b>	<b>299.828</b>	<b>100,00</b>	<b>936.369</b>	<b>100,00</b>

## II.2.1. Tamaño de las fundaciones públicas estatales

Entidades tratadas

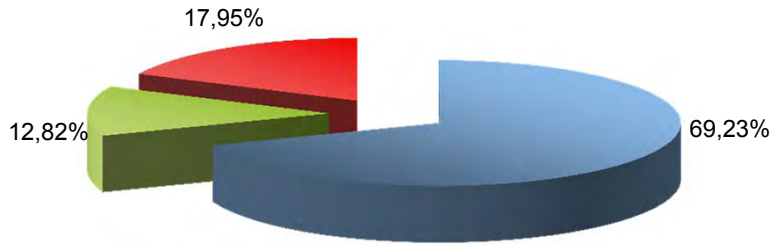

Plantilla media

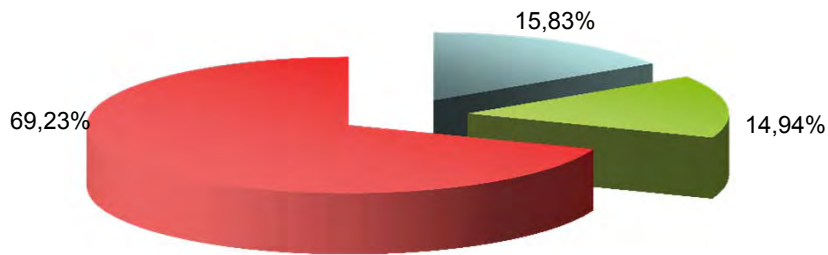

Cifra de negocios

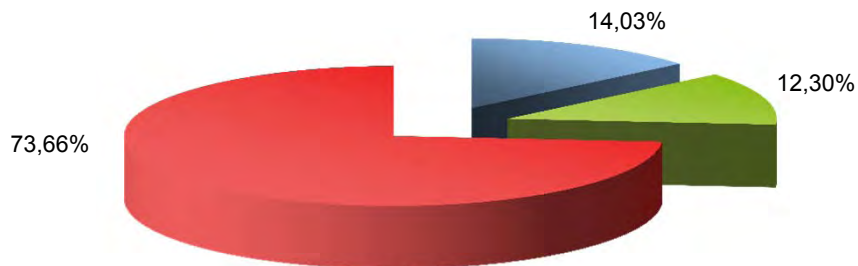

Activo

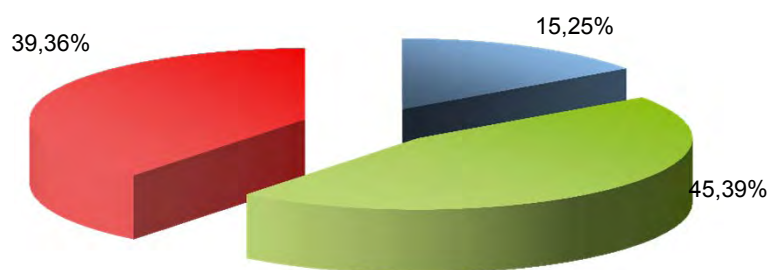

### II.2.3. Principales magnitudes de las fundaciones estatales en función de la plantilla

Plantilla media	Entidades tratadas		Plantilla media		Cifra de negocios		Activo	
	Número	Porcentaje	Número de empleados	Porcentaje	Miles de euros	Porcentaje	Miles de euros	Porcentaje
Plantilla < 50.....	28	71,79	394	14,71	67.067	22,37	248.302	26,52
Plantilla ≥ 50 y < 250.....	6	15,38	555	20,72	62.298	20,78	408.343	43,61
Plantilla ≥ 250.....	5	12,82	1.729	64,56	170.463	56,85	279.724	29,87
<b>Total.....</b>	<b>39</b>	<b>100,00</b>	<b>2.678</b>	<b>100,00</b>	<b>299.828</b>	<b>100,00</b>	<b>936.369</b>	<b>100,00</b>

## II.2.2. Principales magnitudes de las fundaciones estatales en función de la plantilla

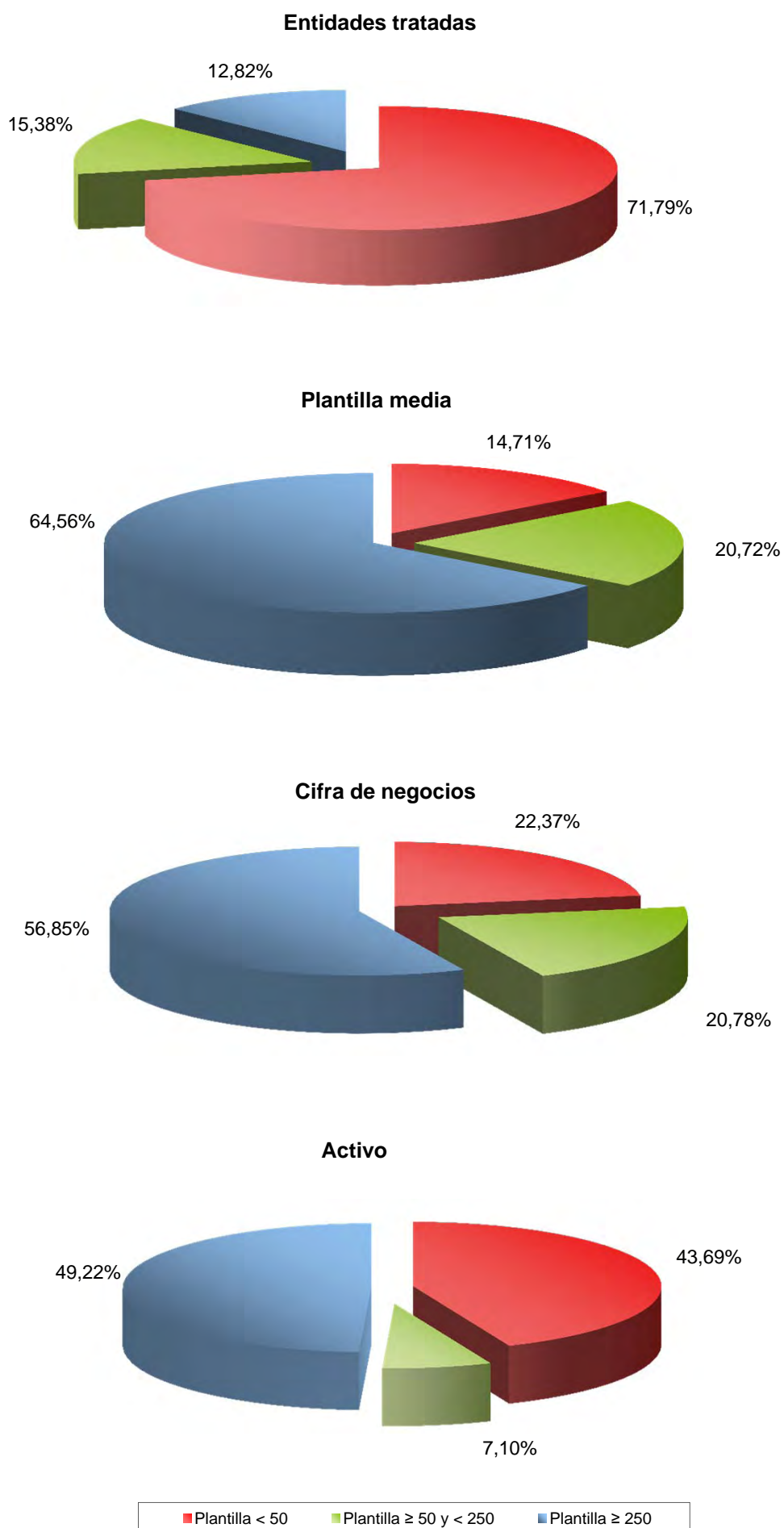

## II.2.4. Principales magnitudes de las fundaciones estatales en función del activo

Activo (miles de euros)	Entidades tratadas		Plantilla media		Cifra de negocios		Activo	
	Número	Porcentaje	Número de empleados	Porcentaje	Miles de euros	Porcentaje	Miles de euros	Porcentaje
Activo < 4.000.....	17	43,59	227	8,48	27.293	9,10	25.124	2,68
Activo ≥ 4.000 y < 11.400.....	9	23,08	669	24,98	44.415	14,81	61.206	6,54
Activo ≥ 11.400.....	13	33,33	1.782	66,54	228.120	76,08	850.039	90,78
<b>Total.....</b>	<b>39</b>	<b>100,00</b>	<b>2.678</b>	<b>100,00</b>	<b>299.828</b>	<b>100,00</b>	<b>936.369</b>	<b>100,00</b>

## II.2.3. Principales magnitudes de las fundaciones estatales en función del activo

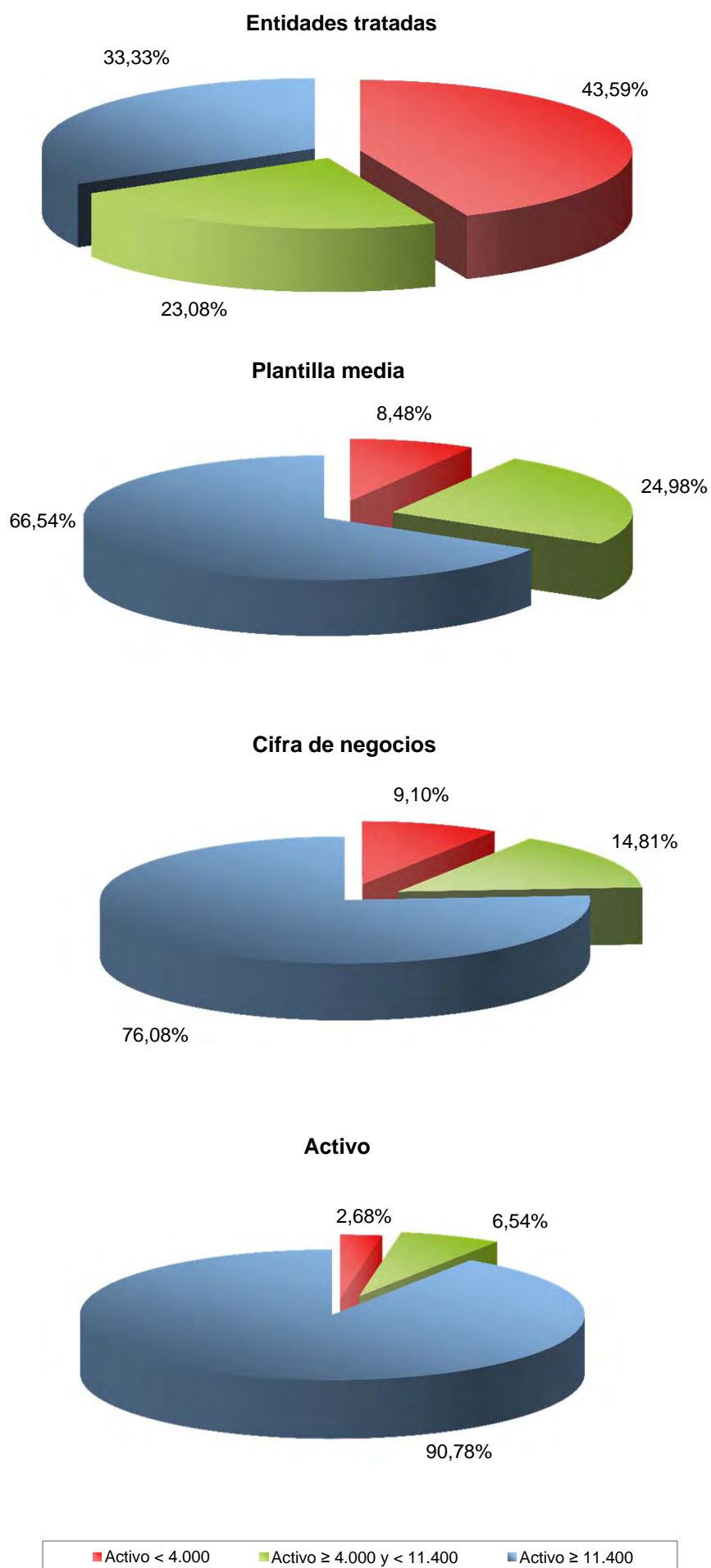

## II.2.5. Principales magnitudes de las fundaciones estatales en función del importe neto de la cifra de negocios

Importe neto de la cifra de negocios (miles de euros)	Entidades tratadas		Plantilla media		Cifra de negocios		Activo	
	Número	Porcentaje	Número de empleados	Porcentaje	Miles de euros	Porcentaje	Miles de euros	Porcentaje
cifra negocios < 8.000	30	76,92	638	23,82	54.587	18,21	220.812	23,58
cifra negocios ≥ 8.000 y < 22.800	2	5,13	186	6,95	24.375	8,13	346.988	37,06
cifra negocios ≥ 22.800	7	17,95	1.854	69,23	220.866	73,66	368.569	39,36
<b>Total</b>	<b>39</b>	<b>100,00</b>	<b>2.678</b>	<b>100,00</b>	<b>299.828</b>	<b>100,00</b>	<b>936.369</b>	<b>100,00</b>

## II.2.4. Principales magnitudes de las fundaciones estatales en función del importe neto de la cifra de negocios

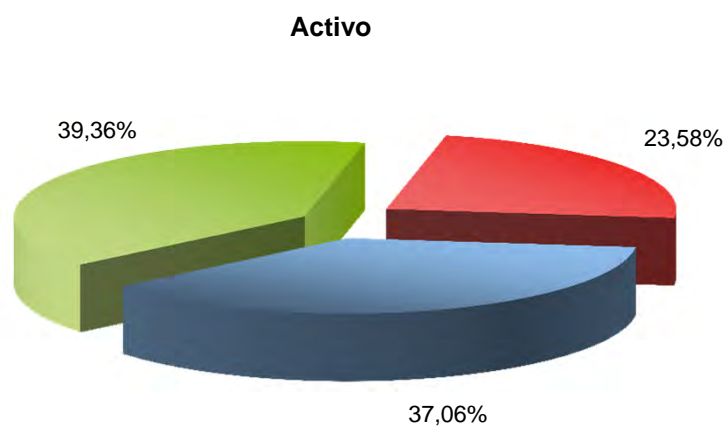
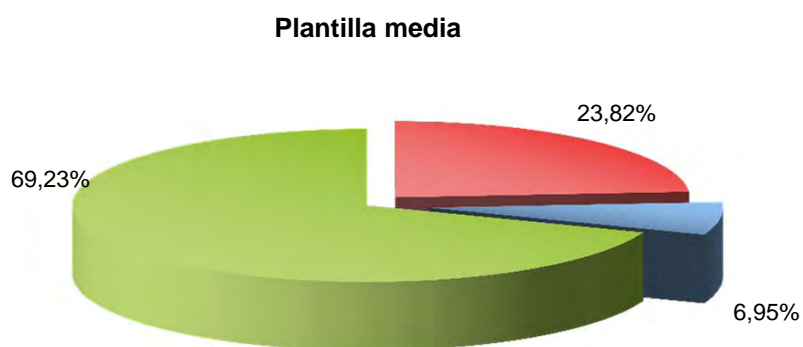
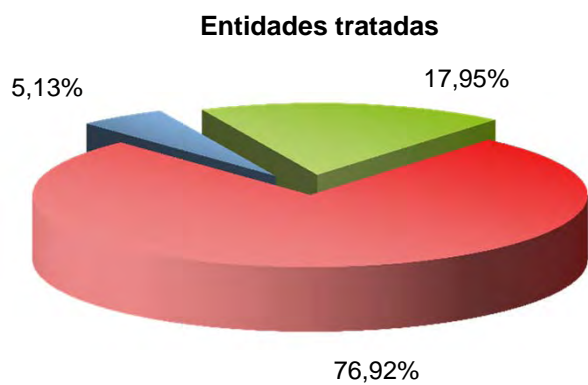

■ cifra negocios < 8.000    
 ■ cifra negocios ≥ 8.000 y < 22.800    
 ■ cifra negocios ≥ 22.800



### **3. Grado de participación**

### II.3.1. Fundaciones estatales tratadas según el grado de participación nominal

Denominación social	Participación estatal nominal
<b>Participación nominal = 100 %</b>	
FUNDACIÓN AENA	100,00
FUNDACIÓN ALMADEN, FRANCISCO JAVIER DE VILLEGAS	100,00
FUNDACIÓN BIODIVERSIDAD	100,00
FUNDACIÓN CENTRO DE ESTUDIOS ECONÓMICOS Y COMERCIALES	100,00
FUNDACIÓN CENTRO DE INVESTIGACIÓN DE ENFERMEDADES NEUROLÓGICAS	100,00
FUNDACIÓN CENTRO NACIONAL DE INVESTIGACIONES CARDIOVASCULARES CARLOS III	100,00
FUNDACIÓN CENTRO NACIONAL DE INVESTIGACIONES ONCOLÓGICAS CARLOS III	100,00
FUNDACIÓN COLECCIÓN THYSSEN BORNEMISZA	100,00
FUNDACIÓN COLEGIOS MAYORES MAEC-AECID	100,00
FUNDACIÓN DE AERONÁUTICA Y ASTRONÁUTICA ESPAÑOLAS	100,00
FUNDACIÓN DE LOS FERROCARRILES ESPAÑOLES	100,00
FUNDACIÓN ENRESA	100,00
FUNDACIÓN ESCUELA DE ORGANIZACIÓN INDUSTRIAL	100,00
FUNDACIÓN ESPAÑOLA PARA LA CIENCIA Y LA TECNOLOGÍA	100,00
FUNDACIÓN ESPAÑOLA PARA LA COOPERACIÓN INTERNACIONAL, SALUD Y POLÍTICA SOCIAL	100,00
FUNDACIÓN ESPAÑOLA PARA LA INNOVACION DE LA ARTESANIA	100,00
FUNDACIÓN GENERAL DE LA UNIVERSIDAD NACIONAL DE EDUCACIÓN A DISTANCIA	100,00
FUNDACIÓN ICO	100,00
FUNDACIÓN INSTITUTO DE CULTURA GITANA	100,00
FUNDACIÓN INSTITUTO IBEROAMERICANO DE MERCADOS DE VALORES	100,00
FUNDACIÓN LABORAL DE MINUSVALIDOS SANTA BARBARA	100,00
FUNDACIÓN LÁZARO GALDIANO	100,00
FUNDACIÓN MUSEO DO MAR DE GALICIA	100,00
FUNDACIÓN OBSERVATORIO ESPAÑOL DE ACUICULTURA	100,00
FUNDACIÓN PARA EL DESARROLLO DE LA FORMACIÓN EN LAS ZONAS MINERAS DEL CARBÓN, EN LIQUIDACIÓN	100,00
FUNDACIÓN PARA LA PREVENCIÓN DE RIESGOS LABORALES	100,00
FUNDACIÓN PARA LA PROYECCIÓN INTERNACIONAL DE LAS UNIVERSIDADES ESPAÑOLAS-UNIVERSIDAD.ES	100,00
FUNDACIÓN PLURALISMO Y CONVIVENCIA	100,00

Denominación social	Participación estatal nominal
FUNDACIÓN SEPI	100,00
FUNDACIÓN SERVICIO INTERCONFEDERAL DE MEDIACIÓN Y ARBITRAJE	100,00
FUNDACIÓN VICTIMAS DEL TERRORISMO	100,00
<b>Participación nominal &lt; 100% y ≥ 90 %</b>	
FUNDACIÓN CANARIA PUERTOS DE LAS PALMAS	99,00
FUNDACIÓN CENTRO NACIONAL DE REFERENCIA DE APLICACIÓN DE LAS TECNOLOGÍAS DE LA INFORMACIÓN Y LA COMUNICACIÓN BASADAS EN FUENTES ABIERTAS	90,00
<b>Participación nominal &lt; 90% y &gt; 60 %</b>	
FUNDACIÓN CENTRO NACIONAL DEL VIDRIO	76,76
FUNDACIÓN DEL TEATRO REAL	72,50
FUNDACIÓN OBSERVATORIO AMBIENTAL DEL PUERTO DE GRANADILLA	70,00
FUNDACIÓN RESIDENCIA DE ESTUDIANTES	83,52
<b>Participación nominal ≤ 60 %</b>	
FUNDACIÓN CENTRO TECNOLÓGICO AGROALIMENTARIO DE LUGO	53,34
FUNDACIÓN TRIPARTITA PARA LA FORMACIÓN EN EL EMPLEO	52,94

### II.3.1. Grado de participación estatal nominal de las fundaciones estatales

Participación nominal	Entidades inventariadas		Entidades tratadas	
	Número	Porcentaje	Número	Porcentaje
100%	38	82,61	31	79,49
< 100% y ≥ 90%	2	4,35	2	5,13
< 90% y > 60%	4	8,70	4	10,26
≤ 60%	2	4,35	2	5,13
<b>Total</b>	<b>46</b>	<b>100,00</b>	<b>39</b>	<b>84,78</b>

### II.3.1. Grado de participación estatal nominal de las fundaciones estatales

Nº fundaciones

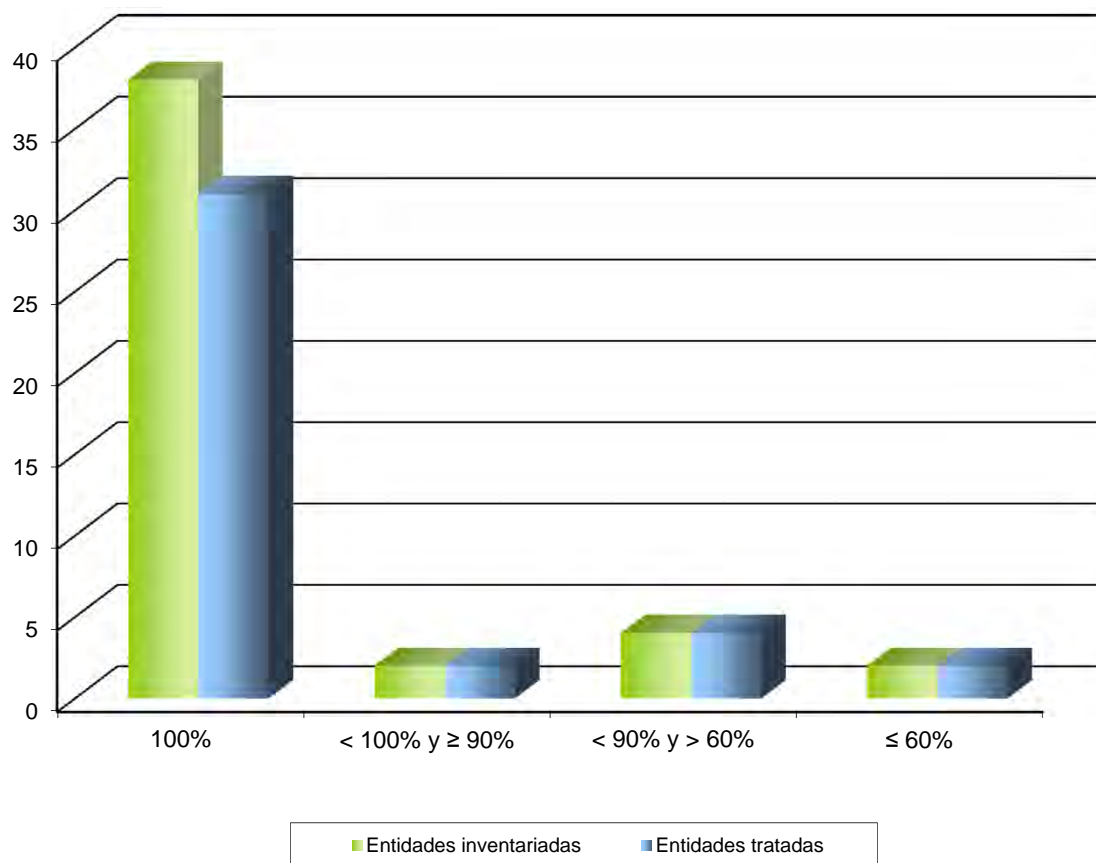

### II.3.2. Principales magnitudes de las fundaciones estatales según la participación estatal nominal

Participación nominal	Entidades tratadas		Plantilla media		Cifra de negocios		Activo	
	Número	Porcentaje	Número de empleados	Porcentaje	Miles de euros	Porcentaje	Miles de euros	Porcentaje
100%	31	79,49	1.895	70,76	225.000	75,04	862.740	92,14
< 100% y ≥ 90%	2	5,13	16	0,60	1.659	0,55	7.325	0,78
< 90% y > 60%	4	10,26	385	14,38	44.825	14,95	38.139	4,07
≤ 60%	2	5,13	382	14,26	28.344	9,45	28.165	3,01
<b>Total</b>	<b>39</b>	<b>100,00</b>	<b>2.678</b>	<b>100,00</b>	<b>299.828</b>	<b>100,00</b>	<b>936.369</b>	<b>100,00</b>

## II.3.2. Principales magnitudes de las fundaciones estatales según la participación estatal nominal

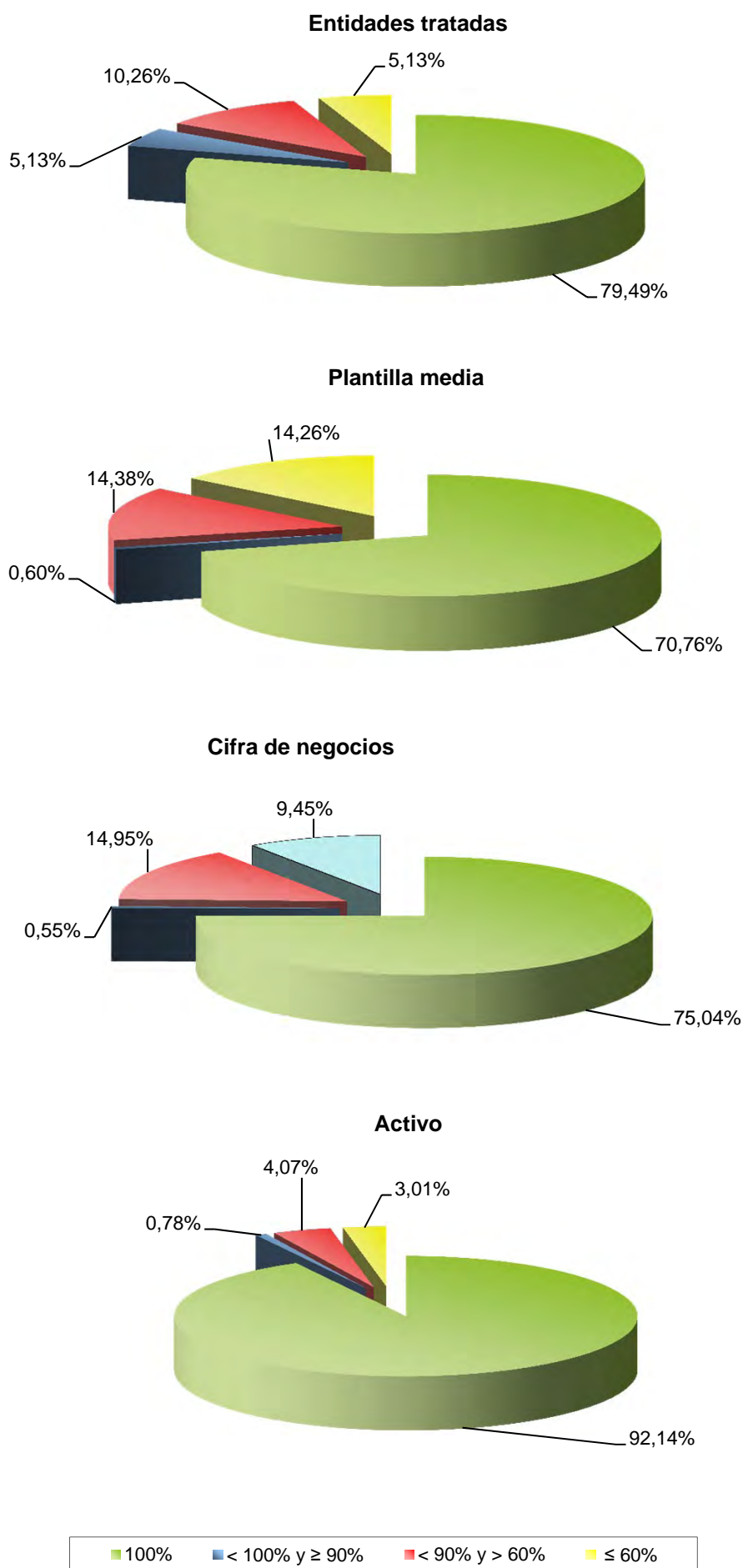

## **4. Evolución de las principales magintudes. Serie 2004-2013**



**II.4.1. Activo, Fondos propios y Subvenciones, donaciones y legados recibidos 2004-2013**

miles de euros

<b>Años</b>	<b>Activo</b>	<b>Fondos propios</b>	<b>Subvenciones, donaciones y legados recibidos</b>
<b>2013</b>	936.368	502.047	134.274
<b>2012</b>	1.083.994	531.138	162.494
<b>2011</b>	1.452.860	562.408	308.937
<b>2010</b>	1.437.753	590.106	268.078
<b>2009</b>	1.281.893	609.347	291.467
<b>2008</b>	1.290.617	590.071	342.514
<b>2007</b>	1.188.027	565.341	286.938
<b>2006</b>	1.052.530	504.993	258.026
<b>2005</b>	1.010.743	501.273	282.091
<b>2004</b>	958.646	502.054	266.458

Nota: Los datos recogen la información disponible de las entidades que conforma el sector público fundacional estatal en cada uno de los ejercicios.

## II.4.1. Activo, Fondos propios y Subvenciones, donaciones y legados recibidos 2004-2013

### ACTIVO Y FONDOS PROPIOS

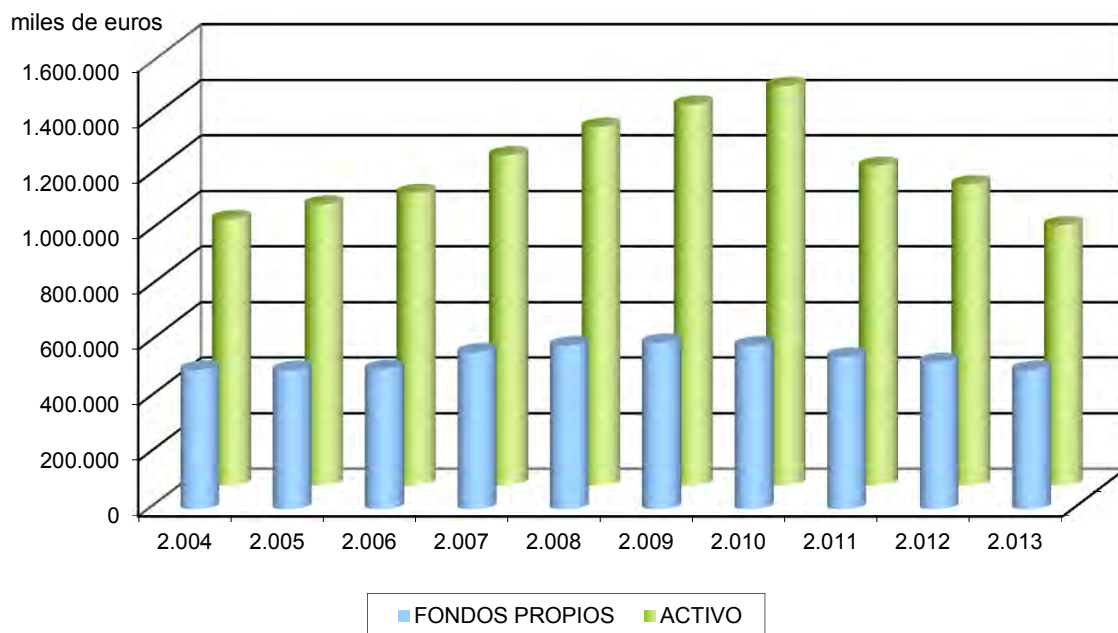

### SUBVENCIONES, DONACIONES Y LEGADOS RECIBIDOS

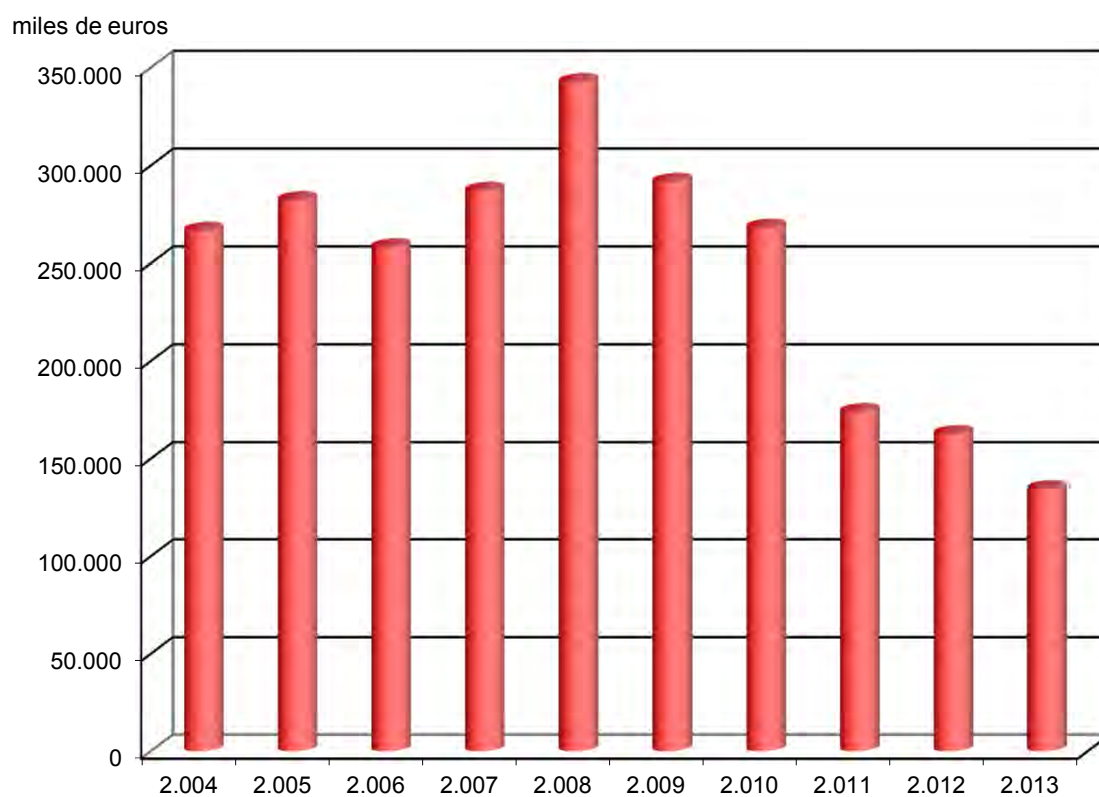

**II.4.2. Coste medio de personal 2004-2013**

miles de euros

<b>Años</b>	<b>Gastos de personal</b>	<b>Plantilla media</b>	<b>Coste medio por empleado</b>
<b>2013</b>	114.928	2.678	42,92
<b>2012</b>	128.967	3.043	42,38
<b>2011</b>	144.117	3.326	43,33
<b>2010</b>	145.743	3.282	44,41
<b>2009</b>	145.403	3.306	43,98
<b>2008</b>	145.505	3.315	43,89
<b>2007</b>	117.474	2.853	41,18
<b>2006</b>	101.176	2.672	37,87
<b>2005</b>	90.415	2.561	35,30
<b>2004</b>	77.035	2.294	33,58

Nota: Los datos recogen la información disponible de las entidades que conforma el sector público fundacional estatal en cada uno de los ejercicios.

## II.4.2. Coste medio de personal 2004-2013

miles de euros

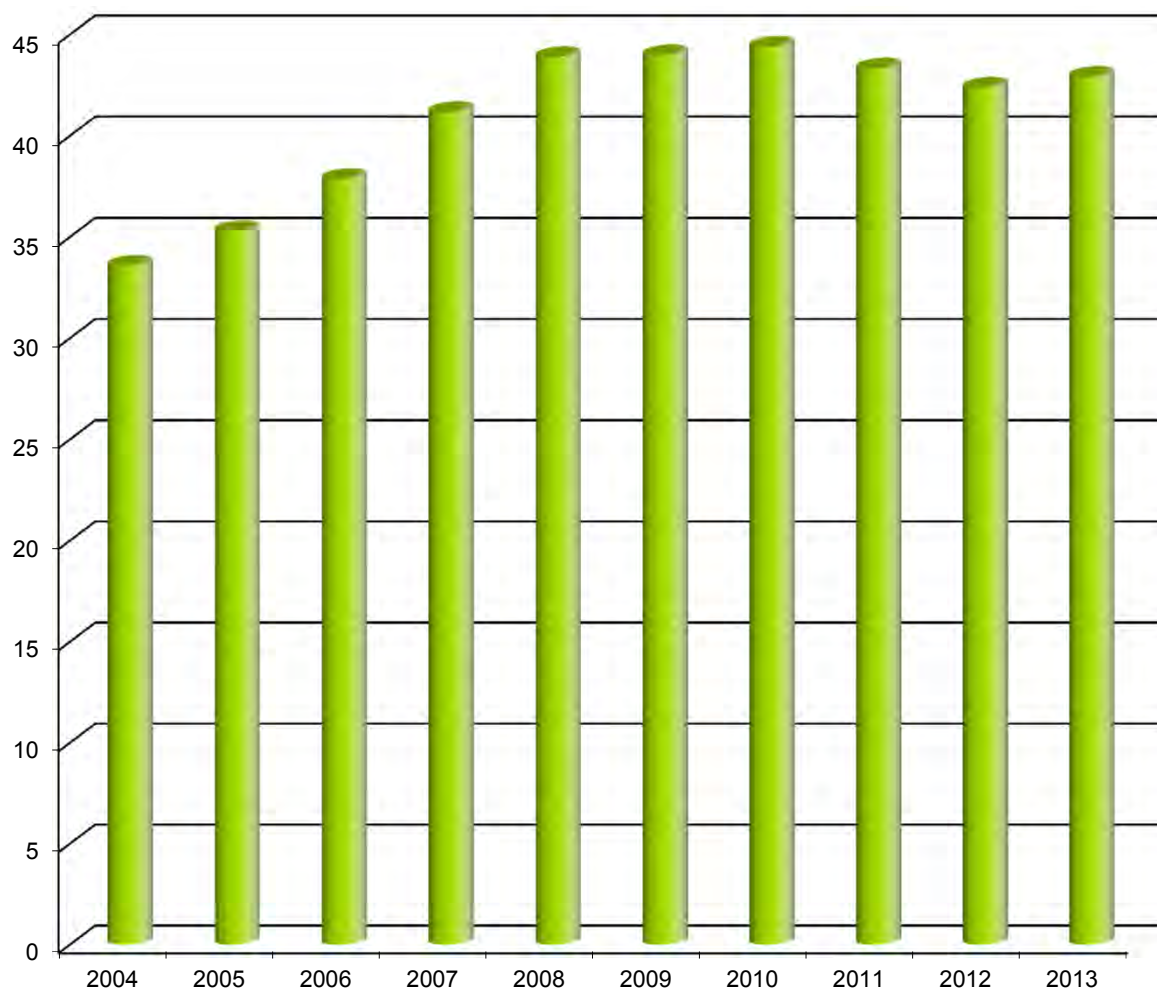

**II.4.3. Ingresos de la actividad propia y mercantil por empleado 2004-2013**

Miles de euros

<b>Años</b>	<b>Ingresos de la actividad propia</b>	<b>Ingresos de la actividad mercantil</b>	<b>Plantilla media</b>	<b>Ingresos por empleado</b>
<b>2013</b>	250.537	49.290	2.678	111,96
<b>2012</b>	309.970	48.580	3.043	117,83
<b>2011</b>	366.901	39.887	3.326	122,31
<b>2010</b>	393.063	40.740	3.282	132,18
<b>2009</b>	420.239	60.311	3.306	145,36
<b>2008</b>	398.923	64.451	3.315	139,78
<b>2007</b>	393.004	57.695	2.853	157,97
<b>2006</b>	304.872	52.332	2.672	133,68
<b>2005</b>	281.342	43.859	2.561	126,98
<b>2004</b>	245.064	40.791	2.294	124,61

Nota: Los datos recogen la información disponible de las entidades que conforma el sector público fundacional estatal en cada uno de los ejercicios.

### II.4.3. Ingresos de la actividad propia y mercantiles por empleado 2004-2013

Miles de euros

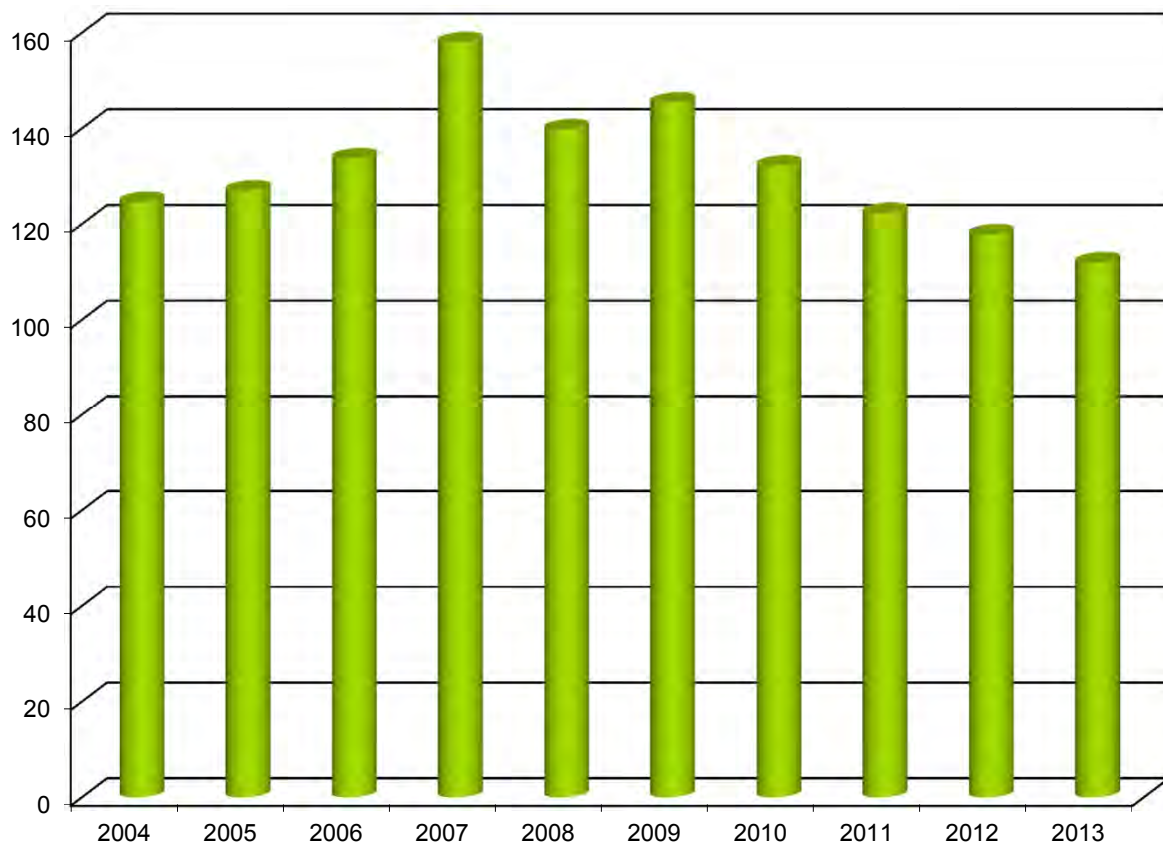

### III. INFORMACIÓN A NIVEL AGREGADO

El **tercer capítulo** se refiere a la información económico-financiera y tiene por finalidad, por un lado, proporcionar una visión global de las Fundaciones estatales analizando los estados financieros y determinados detalles del balance y la cuenta de resultados y, por otro, conocer la importancia relativa de las fundaciones atendiendo a la actividad y a su dependencia ministerial, a través de las partidas más relevantes de los estados financieros.

Entrando a analizar los estados financieros a nivel agregado para el conjunto de las fundaciones tratadas (**cuadro III.1.1**), se puede observar una caída de alrededor del 4 por 100 de la cifra de activo, que afecta fundamentalmente a las partidas de inmovilizado e inversiones financieras a corto plazo. Por el lado del pasivo y patrimonio neto, se registra un descenso significativo de las reservas, subvenciones, donaciones y legados, beneficiarios-acreedores, y acreedores no corrientes.

En el caso de la cuenta de resultados (**cuadro III.1.2**), el excedente del ejercicio de las fundaciones estatales refleja una mejora superior al 66 por 100 respecto al año anterior, como consecuencia del descenso de todas las partidas de gasto, que ha compensado el descenso de los ingresos por actividad propia.

Los **cuadros III.1.3 a III. 1.6** se refieren al estado de flujos, una serie de indicadores económico-financieros, así como el desglose de los ingresos y gastos de explotación del ejercicio.

La plantilla media (**cuadro III.1.7**) disminuye respecto al ejercicio precedente casi un 12 por 100. Por categorías laborales, el descenso de altos directivos del 4,88 por 100, así como la de otros directivos, técnicos y similares, y otro personal en un 17,77 por 100 y un 10,17 por 100, respectivamente, supera al crecimiento experimentado por la categoría de administrativos y auxiliares del 6,34 por 100.

La plantilla media en el año 2013 está compuesta por un 40 por 100 de hombres y un 60 por 100 de mujeres, de los cuales aproximadamente el 70 por 100 de la plantilla tiene la consideración de personal fijo.

En cuanto al **estudio y distribución** de las principales magnitudes de las fundaciones estatales tratadas, las actividades realizadas se agrupan en seis secciones contenidas en la Clasificación Nacional de Actividades Económicas 2009 (CNAE-2009) y que se han detallado en el primer capítulo.

A este respecto, las fundaciones contenidas en la secciones “Educación” y “Actividades profesionales, científicas y técnicas” representan un 28,21 por 100 cada una de las entidades tratadas, seguidas por las englobadas en la sección “Actividades artísticas, recreativas y de entretenimiento” con un 25,64 por 100. Les siguen con porcentajes inferiores del 10,26 por 100 las fundaciones recogidas en la sección “Otros servicios”, y “Administración Pública y defensa; Seguridad Social obligatoria” con un 5,13 por 100, para finalizar con el 2,56 por 100, de la sección de “Actividades sanitarias y de servicios sociales” (**cuadro III.2.1.1 y gráfico III.2.1.1**).

Los **cuadros III.2.1.2 a III.2.1.12**, recogen la distribución de las principales magnitudes por actividades económicas, donde se pone de manifiesto la importancia del sector de actividades profesionales, científicas y técnicas, dentro del sector público estatal fundacional representando más del 37 por 100 del activo total, el 40 por 100 de los ingresos de la actividad propia y mercantil y más del 45 por 100 de la plantilla media del conjunto de fundaciones estatales. En los últimos años las fundaciones dedicadas a las actividades profesionales, científicas y técnicas han adquirido un protagonismo relevante dentro del conjunto de las fundaciones estatales. El impulso en esta área viene dado principalmente por las fundaciones pertenecientes al Instituto de Salud Carlos III, que han venido desarrollando un papel investigador fundamental en distintas áreas de la salud.



Del estudio de las Fundaciones estatales tratadas según su dependencia ministerial (**cuadros III.2.2.1 a III.2.2.12**), se puede destacar que el Ministerio de Educación, Cultura y Deporte y el Ministerio de Economía y Competitividad son los Ministerios de los que mayor número de fundaciones dependen con un 20,51 por 100 cada uno.

Este mayor número de fundaciones se refleja en el peso que ambos Ministerios tienen en la cifra de activo, ingresos de la actividad propia y mercantil y recursos humanos empleados, representando un 43 por 100 el activo, un 21 por 100 los ingresos propios y mercantiles y un 22 por 100 de los recursos humanos, el Ministerio de Educación, Cultura y Deporte y un 28 por 100, un 38,29 por 100 y un 42 por 100 respectivamente, el Ministerio de Economía y Competitividad.

El Ministerio de Hacienda y Administraciones Públicas, teniendo un peso importante en el número de entidades, 15,38 por 100, apenas representa entre el 5 y el 6,5 por 100 de las principales magnitudes citadas.

# 1. Análisis económico-financiero

## ENTIDADES TRATADAS

FUNDACIÓN AENA

FUNDACIÓN ALMADEN, FRANCISCO JAVIER DE VILLEGAS

FUNDACIÓN BIODIVERSIDAD

FUNDACIÓN CANARIA PUERTOS DE LAS PALMAS

FUNDACIÓN CENTRO DE ESTUDIOS ECONÓMICOS Y COMERCIALES

FUNDACIÓN CENTRO DE INVESTIGACIÓN DE ENFERMEDADES NEUROLÓGICAS

FUNDACIÓN CENTRO NACIONAL DE INVESTIGACIONES CARDIOVASCULARES CARLOS III

FUNDACIÓN CENTRO NACIONAL DE INVESTIGACIONES ONCOLÓGICAS CARLOS III

FUNDACIÓN CENTRO NACIONAL DE REFERENCIA DE APLICACIÓN DE LAS TECNOLOGÍAS DE LA INFORMACIÓN Y LA COMUNICACIÓN BASADAS EN FUENTES ABIERTAS (\*)

FUNDACIÓN CENTRO NACIONAL DEL VIDRIO (\*)

FUNDACIÓN CENTRO TECNOLÓGICO AGROALIMENTARIO DE LUGO

FUNDACIÓN COLECCIÓN THYSSEN BORNEMISZA

FUNDACIÓN COLEGIOS MAYORES MAEC-AECID

FUNDACIÓN DE AERONÁUTICA Y ASTRONÁUTICA ESPAÑOLAS (\*)

FUNDACIÓN DE LOS FERROCARRILES ESPAÑOLES

FUNDACIÓN DEL TEATRO REAL

FUNDACIÓN ENRESA

FUNDACIÓN ESCUELA DE ORGANIZACIÓN INDUSTRIAL

FUNDACIÓN ESPAÑOLA PARA LA CIENCIA Y LA TECNOLOGÍA

FUNDACIÓN ESPAÑOLA PARA LA COOPERACIÓN INTERNACIONAL, SALUD Y POLÍTICA SOCIAL

FUNDACIÓN ESPAÑOLA PARA LA INNOVACION DE LA ARTESANIA

FUNDACIÓN GENERAL DE LA UNIVERSIDAD NACIONAL DE EDUCACIÓN A DISTANCIA

FUNDACIÓN ICO

FUNDACIÓN INSTITUTO DE CULTURA GITANA

FUNDACIÓN INSTITUTO IBEROAMERICANO DE MERCADOS DE VALORES

FUNDACIÓN LABORAL DE MINUSVALIDOS SANTA BARBARA

FUNDACIÓN LÁZARO GALDIANO

FUNDACIÓN MUSEO DO MAR DE GALICIA

FUNDACIÓN OBSERVATORIO AMBIENTAL DEL PUERTO DE GRANADILLA (\*)

FUNDACIÓN OBSERVATORIO ESPAÑOL DE ACUICULTURA

FUNDACIÓN PARA EL DESARROLLO DE LA FORMACIÓN EN LAS ZONAS MINERAS DEL CARBÓN, EN LIQUIDACIÓN

FUNDACIÓN PARA LA PREVENCIÓN DE RIESGOS LABORALES

FUNDACIÓN PARA LA PROYECCIÓN INTERNACIONAL DE LAS UNIVERSIDADES ESPAÑOLAS-UNIVERSIDAD.ES (\*)

FUNDACIÓN PLURALISMO Y CONVIVENCIA (\*)

FUNDACIÓN RESIDENCIA DE ESTUDIANTES

FUNDACIÓN SEPI

FUNDACIÓN SERVICIO INTERCONFEDERAL DE MEDIACIÓN Y ARBITRAJE

FUNDACIÓN TRIPARTITA PARA LA FORMACIÓN EN EL EMPLEO

FUNDACIÓN VICTIMAS DEL TERRORISMO

**ENTIDADES NO TRATADAS**

FUNDACIÓN AGENCIA NACIONAL DE EVALUACIÓN DE LA CALIDAD Y ACREDITACIÓN

FUNDACIÓN CENTRO ESPAÑOL DE ESTUDIOS DE AMÉRICA LATINA

FUNDACIÓN CIUDAD DE LA ENERGÍA-CIUDEN

FUNDACIÓN IBEROAMERICANA PARA EL FOMENTO DE LA CULTURA Y CIENCIAS DEL MAR

FUNDACIÓN INTERNACIONAL Y PARA IBEROAMÉRICA DE ADMINISTRACIÓN Y POLÍTICAS PÚBLICAS

FUNDACIÓN JUAN JOSÉ GARCÍA

FUNDACIÓN TRANSPORTE Y FORMACIÓN

**III.1.1. Balance de situación**

ACTIVO	2013		2012		Variación	
	Miles de euros	Porcentaje	Miles de euros	Porcentaje	Absoluta	Porcentual
<b>A) ACTIVO NO CORRIENTE.....</b>	<b>555.938</b>	<b>59,37</b>	<b>569.885</b>	<b>58,64</b>	<b>-13.947</b>	<b>-2,45</b>
Inmovilizado intangible.....	26.372	2,82	34.584	3,56	-8.212	-23,75
Bienes del Patrimonio Histórico.....	313.345	33,46	314.378	32,35	-1.033	-0,33
Inmovilizado material.....	177.566	18,96	181.794	18,71	-4.228	-2,33
Inversiones inmobiliarias.....	1.476	0,16	1.523	0,16	-47	-3,09
Inversiones en empresas y entidades del grupo y asociadas a largo plazo.....	2	-	5	-	-3	-60,00
Inversiones financieras a largo plazo.....	36.394	3,89	33.894	3,49	2.500	7,38
Activos por impuesto diferido.....	-	-	-	-	-	-
Deudores por operaciones de la actividad a largo plazo.....	783	0,08	3.707	0,38	-2.924	-78,88
<b>B) ACTIVO CORRIENTE.....</b>	<b>380.431</b>	<b>40,63</b>	<b>401.958</b>	<b>41,36</b>	<b>-21.527</b>	<b>-5,36</b>
Activos no corrientes mantenidos para la venta.....	-	-	23	-	-23	-100,00
Existencias.....	4.265	0,46	4.132	0,43	133	3,22
Usuarios y otros deudores de la actividad propia.....	35.604	3,80	27.754	2,86	7.850	28,28
Deudores comerciales y otras cuentas a cobrar.....	83.877	8,96	96.187	9,90	-12.310	-12,80
Inversiones en empresas y entidades del grupo y asociadas a corto plazo.....	8.560	0,91	-	-	8.560	-
Inversiones financieras a corto plazo.....	145.014	15,49	162.105	16,68	-17.091	-10,54
Periodificaciones a corto plazo.....	3.310	0,35	4.137	0,43	-827	-19,99
Efectivo y otros activos líquidos equivalentes.....	99.801	10,66	107.620	11,07	-7.819	-7,27
<b>TOTAL ACTIVO.....</b>	<b>936.369</b>	<b>100,00</b>	<b>971.843</b>	<b>100,00</b>	<b>-35.474</b>	<b>-3,65</b>

ACTIVO	2013		2012		Variación	
	Miles de euros	Porcentaje	Miles de euros	Porcentaje	Absoluta	Porcentual
<b>A) PATRIMONIO NETO.....</b>	<b>639.229</b>	<b>68,26</b>	<b>646.731</b>	<b>66,54</b>	<b>-7.502</b>	<b>-1,16</b>
A-1) Fondos propios.....	502.048	53,61	491.074	50,52	10.974	2,24
Dotación fundacional/Fondo social.....	402.508	42,99	375.695	38,66	26.813	7,14
Reservas y Exedentes de ejercicios anteriores.....	110.109	11,76	146.895	15,12	-36.786	-25,04
Excedente del ejercicio (positivo o negativo).....	-10.569	-1,12	-31.516	-3,24	20.947	-66,47
A-2) Ajustes por cambios de valor.....	2.907	0,31	2.543	0,26	364	14,31
A-3) Subvenciones, donaciones y legados recibidos.....	134.274	14,34	153.114	15,76	-18.840	-12,31
<b>B) PASIVO NO CORRIENTE.....</b>	<b>74.490</b>	<b>7,96</b>	<b>91.903</b>	<b>9,46</b>	<b>-17.413</b>	<b>-18,95</b>
Provisiones a largo plazo.....	409	0,04	413	0,04	-4	-0,97
Deudas a largo plazo.....	62.162	6,64	78.732	8,10	-16.570	-21,05
Deudas con empresas y entidades del grupo y asociadas a largo plazo.....	597	0,06	609	0,06	-12	-1,97
Pasivos por impuesto diferido.....	-	-	-	-	-	-
Periodificaciones a largo plazo.....	7.021	0,75	7.020	0,72	1	0,01
Acreedores no corrientes.....	4.301	0,46	5.129	0,53	-828	-16,14
<b>C) PASIVO CORRIENTE.....</b>	<b>222.650</b>	<b>23,78</b>	<b>233.209</b>	<b>24,00</b>	<b>-10.559</b>	<b>-4,53</b>
Pasivos vinculados con activos no corrientes mantenidos para la venta.....	-	-	-	-	-	-
Provisiones a corto plazo.....	443	0,05	714	0,07	-271	-37,96
Deudas a corto plazo.....	83.290	8,89	79.766	8,21	3.524	4,42
Deudas con empresas y entidades del grupo y asociadas a corto plazo.....	348	0,04	316	0,03	32	10,13
Beneficiarios-acreedores.....	55.951	5,98	71.321	7,34	-15.370	-21,55
Acreedores comerciales y otras cuentas a pagar.....	60.489	6,46	62.528	6,43	-2.039	-3,26
Periodificaciones a corto plazo.....	22.129	2,36	18.564	1,91	3.565	19,20
<b>TOTAL PATRIMONIO NETO Y PASIVO.....</b>	<b>936.369</b>	<b>100,00</b>	<b>971.843</b>	<b>100,00</b>	<b>-35.474</b>	<b>-3,65</b>

**III.1.2. Cuenta de resultados**

Concepto	2013		2012		Variación	
	Miles de euros	Porcentaje	Miles de euros	Porcentaje	Absoluta	Porcentual
<b>A) OPERACIONES CONTINUADAS</b>						
Ingresos de la entidad por la actividad propia.....	250.538	100,00	262.880	100,00	-12.342	-4,70
Ventas y otros ingresos ordinarios de la actividad mercantil....	49.290	19,67	45.948	17,48	3.342	7,27
Gastos por ayudas y otros.....	-45.782	-18,27	-68.654	-26,11	-22.872	-33,32
Variación de existencias de productos terminados y en curso de fabricación.....	224	0,09	-75	-0,02	299	398,67
Trabajos realizados por la entidad para su activo.....	324	0,13	3.042	1,16	-2.718	-89,35
Aprovisionamientos.....	-23.089	-9,21	-27.312	-10,38	-4.223	-15,46
Otros ingresos de la actividad.....	2.068	0,83	2.329	0,89	-261	-11,21
Gastos de personal.....	-114.929	-45,87	-114.801	-43,67	128	0,11
Otros gastos de explotación.....	-120.512	-48,10	-124.974	221,08	-4.462	-3,57
Amortización del inmovilizado.....	-38.308	-15,29	-39.409	-14,99	-1.101	-2,79
Subvenciones, donaciones y legados de capital traspasados al excedente del ejercicio.....	26.607	10,62	27.366	10,41	-759	-2,77
Excesos de provisiones.....	51	0,02	39	0,01	12	30,77
Deterioro y resultado por enajenaciones del inmovilizado.....	-1.564	-0,62	-2.346	-0,89	782	-33,33
Diferencias negativa de combinaciones de negocio.....	-	-	5	-	-5	-100,00
Otros resultados.....	739	0,29	12	-	727	6.058,33
<b>A.1) EXCEDENTE DE LA ACTIVIDAD.....</b>	<b>-14.343</b>	<b>-5,72</b>	<b>-35.950</b>	<b>-13,67</b>	<b>21.607</b>	<b>60,10</b>
Ingresos financieros.....	6.108	2,44	6.907	2,63	-799	-11,57
Gastos financieros.....	-2.360	-0,94	-2.635	-1,00	-275	-10,44
Variación del valor razonable en instrumentos financieros.....	59	0,02	28	0,01	31	110,71
Diferencias de cambio.....	-32	-0,01	139	0,05	-171	-123,02
Deterioro y resultado por enajenaciones de instrumentos financieros.....	-	-	-2	-	2	100,00
Imputación de subvenciones, donaciones y legados de carácter financiero.....	-	-	-	-	-	-
<b>A.2) EXCEDENTE DE LAS OPERACIONES FINANCIERAS...</b>	<b>3.775</b>	<b>1,51</b>	<b>4.437</b>	<b>1,69</b>	<b>-662</b>	<b>-14,92</b>
<b>A.3) EXCEDENTE ANTES DE IMPUESTOS.....</b>	<b>-10.568</b>	<b>-4,21</b>	<b>-31.513</b>	<b>-11,98</b>	<b>20.945</b>	<b>66,47</b>
Impuestos sobre beneficios.....	-1	-	-3	-	2	66,67
<b>A.4) Variación de patrimonio neto reconocida en el excedente del ejercicio.....</b>	<b>-10.569</b>	<b>-4,21</b>	<b>-31.516</b>	<b>-11,98</b>	<b>20.947</b>	<b>66,47</b>
<b>B) Variación de patrimonio neto por ingresos y gastos reconocidos directamente en el patrimonio neto.....</b>	<b>114.289</b>	<b>45,62</b>	<b>113.371</b>	<b>43,13</b>	<b>918</b>	<b>0,81</b>
<b>C) Variación de patrimonio neto por reclasificaciones al excedente del ejercicio.....</b>	<b>-132.415</b>	<b>190,41</b>	<b>-121.096</b>	<b>-46,06</b>	<b>-11.319</b>	<b>-9,35</b>
<b>D) Variaciones de patrimonio neto por ingresos y gastos imputados directamente al patrimonio neto.....</b>	<b>-18.126</b>	<b>-7,23</b>	<b>-7.725</b>	<b>-2,93</b>	<b>-10.401</b>	<b>-134,64</b>
<b>E) Ajustes por cambios de criterio.....</b>	<b>-</b>	<b>-</b>	<b>1.342</b>	<b>0,51</b>	<b>-1.342</b>	<b>-100,00</b>
<b>F) Ajustes por errores.....</b>	<b>-875</b>	<b>-0,34</b>	<b>-1.156</b>	<b>-0,43</b>	<b>281</b>	<b>24,31</b>
<b>G) Variaciones en la dotación fundacional o Fondo social..</b>	<b>295</b>	<b>0,12</b>	<b>474</b>	<b>0,18</b>	<b>-179</b>	<b>-37,76</b>
<b>H) Otras variaciones.....</b>	<b>-91</b>	<b>-0,03</b>	<b>-601</b>	<b>-0,22</b>	<b>510</b>	<b>84,86</b>
<b>I) RESULTADO TOTAL, VARIACIÓN DEL PATRIMONIO NETO EN EL EJERCICIO.....</b>	<b>-29.366</b>	<b>-11,72</b>	<b>-39.182</b>	<b>-14,90</b>	<b>9.816</b>	<b>25,05</b>

III.1.3. Estado de flujos de efectivo

Miles de euros

	2013	2012
<b>A) FLUJOS DE EFECTIVO DE LAS ACTIVIDADES DE EXPLOTACIÓN.....</b>	<b>-79.720</b>	<b>-117.015</b>
1. Resultado del ejercicio antes de impuestos.....	-10.365	-29.711
2. Ajustes del resultado.....	-44.737	-16.936
3. Cambios en el capital corriente.....	-27.748	-73.634
4. Otros flujos de efectivo de las actividades de explotación.....	3.130	3.266
Pagos de intereses.....	-2.233	-2.429
Cobros de intereses y dividendos.....	6.082	6.780
Otros pagos y cobros.....	-719	-1.085
<b>B) FLUJOS DE EFECTIVO DE LAS ACTIVIDADES DE INVERSIÓN.....</b>	<b>-16.458</b>	<b>-2.329</b>
6. Pagos por inversiones.....	-292.586	-237.778
Empresas del grupo y asociadas.....	-20.169	-
Inmovilizado intangible, material, inversiones inmobiliarias y bienes del Patrimonio Histórico.....	-21.644	-12.583
Otros activos financieros.....	-250.502	-225.195
Activos corrientes no mantenidos para la venta y otros activos.....	-271	-
7. Cobros por desinversiones.....	276.128	235.449
Empresas del grupo y asociadas.....	11.713	-
Inmovilizado intangible, material, inversiones inmobiliarias y bienes del Patrimonio Histórico.....	69	4
Otros activos financieros.....	260.526	224.100
Activos corrientes no mantenidos para la venta y otros activos.....	3.820	11.345
<b>C) FLUJOS DE EFECTIVO DE LAS ACTIVIDADES DE FINANCIACIÓN.....</b>	<b>90.533</b>	<b>61.902</b>
9. Cobros y pagos por instrumentos de patrimonio.....	99.804	61.808
Aportaciones a la dotación fundacional o fondo social.....	26.853	5
Disminuciones del fondo social.....	-5.144	4.009
Subvenciones donaciones y legados recibidos.....	78.095	57.794
10. Cobros y pagos por instrumentos de pasivo financiero.....	-9.271	94
a) Emisión.....	2.991	11.808
Obligaciones y otros valores negociables.....	-	-
Deudas con entidades de crédito.....	165	4.001
Deudas con empresas del grupo y asociadas.....	-	-
Otras deudas.....	2.826	7.807
b) Devolución y amortización.....	-12.262	-11.714
Obligaciones y otros valores negociables.....	-	-
Deudas con entidades de crédito.....	-3.870	-5
Deudas con empresas del grupo y asociadas.....	-	-
Otras deudas.....	-8.392	-11.709
<b>D) Efecto de las variaciones de los tipos de cambio.....</b>	<b>26</b>	<b>177</b>
<b>E) AUMENTO/DISMINUCIÓN NETA DEL EFECTIVO O EQUIVALENTES.....</b>	<b>-5.619</b>	<b>-57.265</b>
Efectivo o equivalentes al comienzo del ejercicio.....	103.477	160.733
Efectivo o equivalentes al final del ejercicio.....	97.858	103.468

### III.1.4. Indicadores económico-financieros

Concepto	2013	2012
<b>Situación financiera</b>		
Tesorería o acid test (%):(Efectivo y otros activos líquidos equivalentes/ Pasivo corriente) x 100.....	44,82	46,15
Liquidez inmediata (%): ((Activo corriente - Existencias) / Pasivo corriente) x 100.....	168,95	170,59
Solvencia técnica (%): (Activo corriente / Pasivo corriente) x 100.....	170,87	172,36
Garantía o cobertura (%):(Activo/Pasivo) x 100.....	315,12	298,92
Cobertura del inmovilizado (%): (Recursos permanentes / Activo no corriente) x 100.....	128,38	129,61
Endeudamiento (%): (Pasivo / Patrimonio neto) x 100.....	46,48	50,27
Endeudamiento a largo plazo (%): (Pasivo no corriente / Patrimonio neto) x 100.....	11,65	14,21
Endeudamiento a corto plazo (%): (Pasivo corriente / Patrimonio neto) x 100.....	34,83	36,06
Financiación bancaria sobre recursos ajenos (%): (Deudas con entidades de crédito / Pasivo) x 100.....	0,48	1,65
<b>Estructura</b>		
Gastos financieros sobre cifra de negocios (%): (Gastos financieros / Ingresos por actividad propia y mercantiles) x 100.....	0,78	0,85
Subvenciones sobre cifra de negocios (%): (Subv. imputadas al excedente del ejercicio/ Ingresos por actividad propia y mercantiles) x 100.....	65,20	67,20
Inmovilizaciones materiales sobre activo (%): (Inmovilizado material e inversiones inmobiliarias/ Total activo) x 100.....	19,12	18,86
Bienes del patrimonio histórico sobre activo (%): (Bienes del patrimonio histórico/Total activo) x 100.....	33,46	32,35
Fondos propios sobre pasivo y patrimonio neto (%): (Fondos propios / Total pasivo y patrimonio neto) x 100.....	53,62	50,53
<b>Productividad</b>		
Cifra de negocios por empleado (Miles de euros): Ingresos por actividad propia y mercantiles / Plantilla media.....	111,96	101,49
Coste medio de personal (Miles de euros): Gastos de personal / Plantilla media.....	42,92	37,73



**III.1.5. Ingresos de explotación**

Concepto	2013		2012		Variación	
	Miles de euros	Porcentaje	Miles de euros	Porcentaje	Absoluta	Porcentual
<b>Ingresos de la entidad por la actividad propia.....</b>	<b>250.538</b>	<b>76,31</b>	<b>262.880</b>	<b>77,49</b>	<b>-12.342</b>	<b>-4,70</b>
Cuotas de asociados y afiliados.....	7.738	2,36	14.981	4,42	-7.243	-48,35
Aportaciones de usuarios.....	9.944	3,03	9.686	2,86	258	2,66
Ingresos de promociones, patrocinadores y colaboradores.....	33.641	10,25	26.224	7,73	7.417	28,28
Subvenciones, donaciones y legados de explotación imputados al excedente del ejercicio.....	195.483	59,54	207.549	61,18	-12.066	-5,81
Reintegro de ayudas y asignaciones.....	3.732	1,14	4.440	1,31	-708	-15,95
<b>Ventas y otros ingresos ordinarios de la actividad mercantil.....</b>	<b>49.290</b>	<b>15,01</b>	<b>45.948</b>	<b>13,55</b>	<b>3.342</b>	<b>7,27</b>
<b>Otros ingresos de la actividad.....</b>	<b>2.068</b>	<b>0,63</b>	<b>2.329</b>	<b>0,69</b>	<b>-261</b>	<b>-11,21</b>
<b>Subvenciones, donaciones y legados de capital traspasados al resultado del ejercicio.....</b>	<b>26.607</b>	<b>8,11</b>	<b>27.366</b>	<b>8,07</b>	<b>-759</b>	<b>-2,77</b>
<b>Otros ingresos.....</b>	<b>-226</b>	<b>-0,06</b>	<b>672</b>	<b>0,20</b>	<b>-898</b>	<b>-133,63</b>
<b>TOTAL.....</b>	<b>328.277</b>	<b>100,00</b>	<b>339.195</b>	<b>100,00</b>	<b>-10.918</b>	<b>-3,22</b>

### III.1.8. Gastos de explotación

Concepto	2013		2012		Variación	
	Miles de euros	Porcentaje	Miles de euros	Porcentaje	Absoluta	Porcentual
Gastos por ayudas y otros.....	45.782	13,36	68.654	18,30	-22.872	-33,32
Aprovisionamientos.....	23.089	6,74	27.312	7,28	-4.223	-15,46
Gastos de personal.....	114.929	33,54	114.801	30,60	128	0,11
Otros gastos de explotación.....	120.512	41,92	124.974	40,60	-4.462	-3,57
Amortización del inmovilizado.....	38.308	11,18	39.409	10,50	-1.101	-2,79
<b>TOTAL.....</b>	<b>342.620</b>	<b>100,00</b>	<b>375.150</b>	<b>100,00</b>	<b>-32.530</b>	<b>-8,67</b>

### III.1.7. Recursos humanos

Plantilla media por categorías profesionales	2013			2012		
	Hombres	Mujeres	Total	Hombres	Mujeres	Total
Altos directivos.....	51	27	78	53	29	82
Otros directivos, técnicos y similares.....	642	964	1.606	772	1.181	1.953
Administrativos y auxiliares.....	131	439	570	151	385	536
Otro personal.....	256	168	424	293	179	472
<b>TOTAL.....</b>	<b>1.080</b>	<b>1.598</b>	<b>2.678</b>	<b>1.269</b>	<b>1.774</b>	<b>3.043</b>

Plantilla media por tipo de contrato	2013			2012		
	Hombres	Mujeres	Total	Hombres	Mujeres	Total
Personal fijo.....	784	1.089	1.873	888	1.204	2.092
Personal no fijo.....	296	509	805	381	570	951
<b>TOTAL.....</b>	<b>1.080</b>	<b>1.598</b>	<b>2.678</b>	<b>1.269</b>	<b>1.774</b>	<b>3.043</b>

## **2. Estudio y distribución de las principales magnitudes de las fundaciones estatales**

## 2.1. Secciones del CNAE

### III.2.1.1. Distribución de las entidades tratadas

Secciones CNAE	Entidades tratadas	
	Número	Porcentaje
Sección M: Actividades profesionales, científicas y técnicas.....	11	28,21
Sección O: Administración Pública y defensa; Seguridad Social obligatoria.....	2	5,13
Sección P: Educación.....	11	28,21
Sección Q: Actividades sanitarias y de servicios sociales.....	1	2,56
Sección R: Actividades artísticas, recreativas y de entretenimiento.....	10	25,64
Sección S: Otros servicios.....	4	10,26
<b>Total.....</b>	<b>39</b>	<b>100,00</b>

### III.2.1.1. Distribución de las entidades tratadas

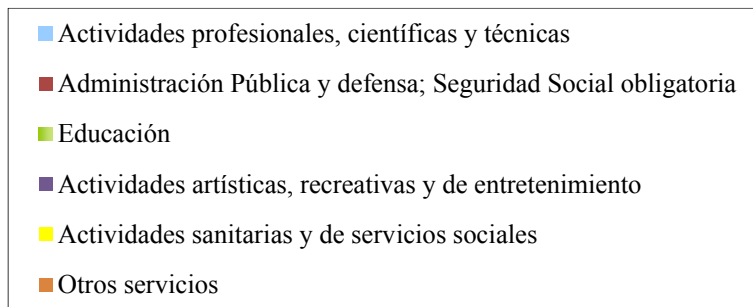
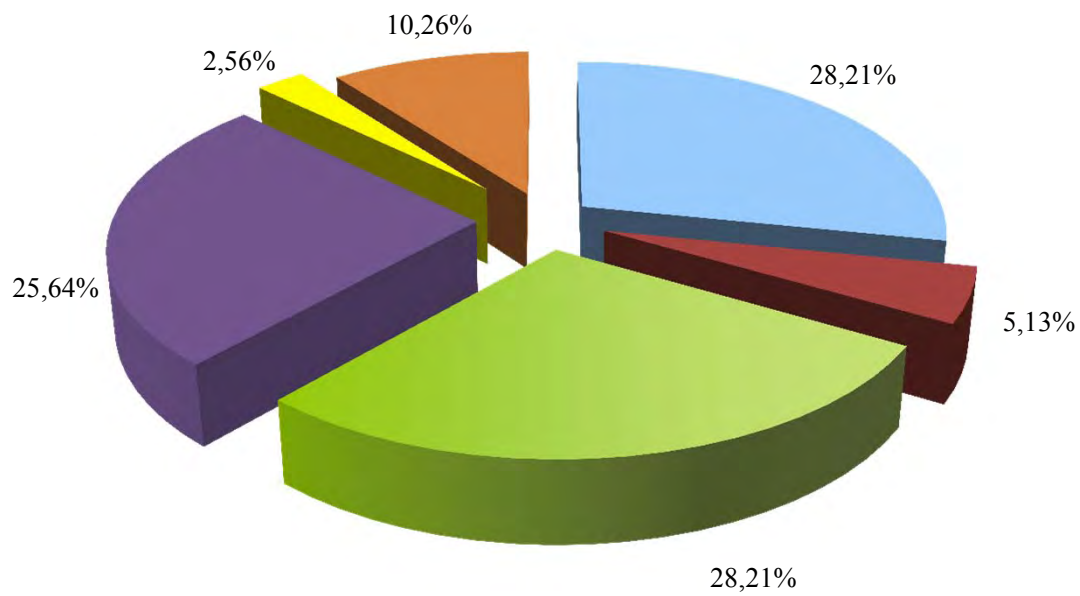

**III.2.1.2. Activo**

Sectores	2013		2012		Variación	
	Miles de euros	Porcentaje	Miles de euros	Porcentaje	Absoluta	Porcentual
Actividades profesionales, científicas y técnicas.....	352.035	37,60	377.198	38,81	-25.163	-6,67
Actividades artísticas, recreativas y de entretenimiento.....	399.714	42,68	418.841	43,09	-19.127	-4,57
Educación.....	134.252	14,34	113.664	11,70	20.588	18,11
Administración Pública y defensa; Seguridad Social obligatoria.....	40.501	4,33	52.546	5,41	-12.045	-22,92
Otros servicios.....	5.330	0,57	5.203	0,54	127	2,44
Actividades sanitarias y de servicios sociales.....	4.537	0,48	4.391	0,45	146	3,33
<b>Total.....</b>	<b>936.369</b>	<b>100,00</b>	<b>971.843</b>	<b>100,00</b>	<b>-35.474</b>	<b>-10,28</b>



### III.2.1.2. Activo

Miles de euros

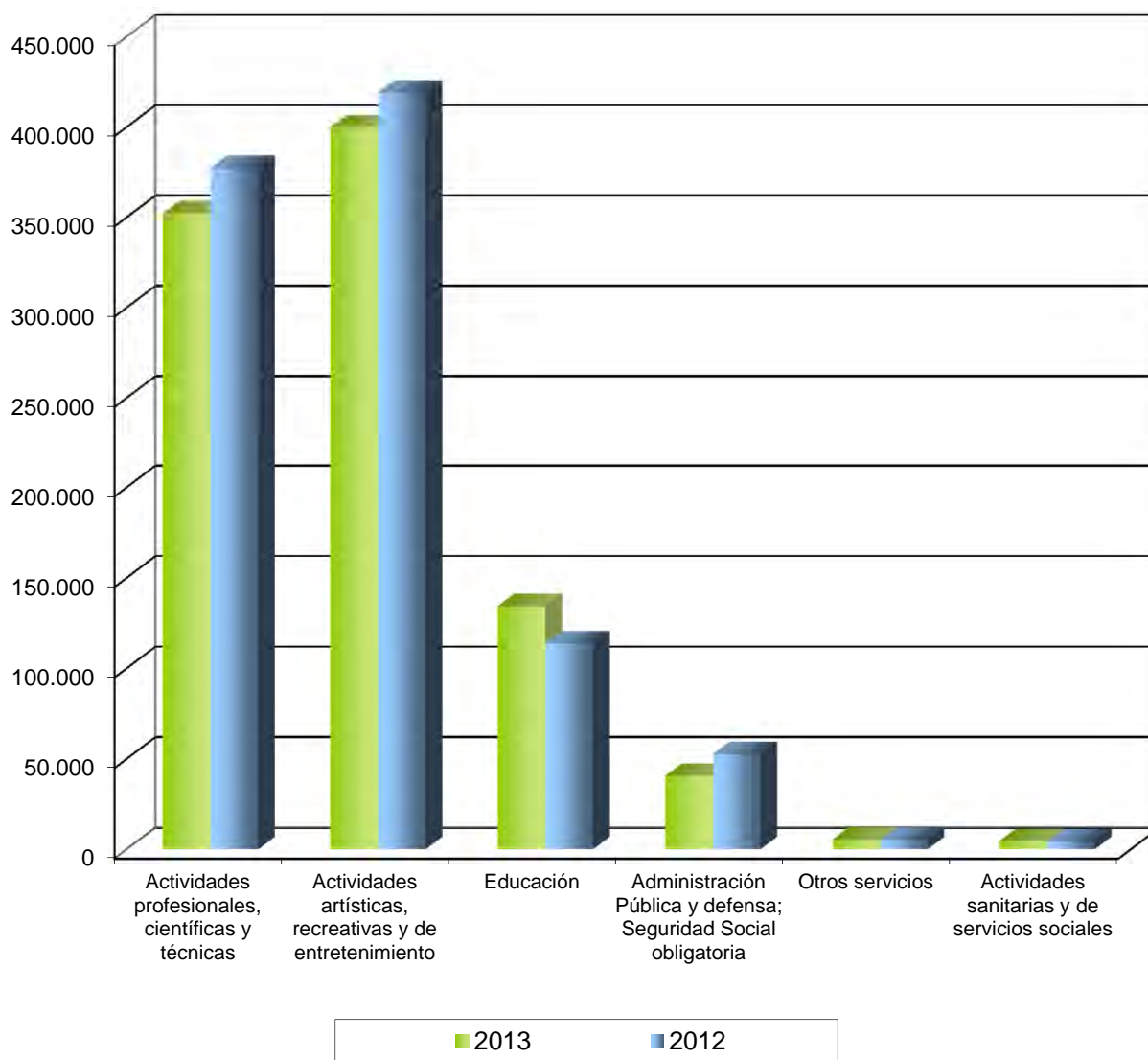

### III.2.1.3. Inmovilizado material y Bienes del Patrimonio Histórico

Secciones CNAE	2013		2012		Variación	
	Miles de euros	Porcentaje	Miles de euros	Porcentaje	Absoluta	Porcentual
Actividades artísticas, recreativas y de entretenimiento.....	334.092	68,05	337.856	68,10	-3.764	-1,11
Actividades profesionales, científicas y técnicas.....	135.872	27,68	146.742	29,57	-10.870	-7,41
Educación.....	18.952	3,86	9.495	1,91	9.457	99,60
Actividades sanitarias y de servicios sociales.....	1.608	0,33	1.680	0,34	-72	-4,29
Otros servicios.....	349	0,07	347	0,07	2	0,58
Administración Pública y defensa; Seguridad Social obligatoria.....	40	0,01	52	0,01	-12	-23,08
<b>Total.....</b>	<b>490.913</b>	<b>100,00</b>	<b>496.172</b>	<b>100,00</b>	<b>-5.259</b>	<b>-1,06</b>

### III.2.1.4. Inversiones financieras a largo plazo

Secciones CNAE	2013		2012		Variación	
	Miles de euros	Porcentaje	Miles de euros	Porcentaje	Absoluta	Porcentual
Actividades profesionales, científicas y técnicas.....	14.684	40,34	10.604	31,28	4.080	38,48
Actividades artísticas, recreativas y de entretenimiento.....	14.317	39,34	16.362	48,26	-2.045	-12,50
Educación.....	6.609	18,16	3.454	10,19	3.155	91,34
Actividades sanitarias y de servicios sociales.....	375	1,03	379	1,12	-4	-1,06
Otros servicios.....	312	0,86	3	0,01	309	10.300,00
Administración Pública y defensa; Seguridad Social obligatoria.....	98	0,27	3.097	9,14	-2.999	-96,84
<b>Total.....</b>	<b>36.395</b>	<b>100,00</b>	<b>33.899</b>	<b>100,00</b>	<b>2.496</b>	<b>7,36</b>

**III.2.1.5. Usuarios, deudores comerciales y otras cuentas a cobrar**

Secciones CNAE	2013		2012		Variación	
	Miles de euros	Porcentaje	Miles de euros	Porcentaje	Absoluta	Porcentual
Actividades profesionales, científicas y técnicas.....	63.384	53,05	65.672	52,98	-2.288	-3,48
Educación.....	40.328	33,75	42.965	34,67	-2.637	-6,14
Actividades artísticas, recreativas y de entretenimiento.....	14.023	11,74	13.647	11,01	376	2,76
Actividades sanitarias y de servicios sociales.....	1.484	1,24	969	0,78	515	53,15
Otros servicios.....	254	0,21	676	0,55	-422	-62,43
Administración Pública y defensa; Seguridad Social obligatoria.....	8	0,01	14	0,01	-6	-42,86
<b>Total.....</b>	<b>119.481</b>	<b>100,00</b>	<b>123.943</b>	<b>100,00</b>	<b>-4.462</b>	<b>3,60</b>

### III.2.1.6. Inversiones financieras a corto plazo

Secciones CNAE	2013		2012		Variación	
	Miles de euros	Porcentaje	Miles de euros	Porcentaje	Absoluta	Porcentual
Actividades profesionales, científicas y técnicas.....	71.244	46,39	75.234	46,41	-3.990	-5,30
Administración Pública y defensa; Seguridad Social obligatoria.....	39.532	25,74	48.220	29,75	-8.688	-18,02
Educación.....	24.570	16,00	17.545	10,82	7.025	40,04
Actividades artísticas, recreativas y de entretenimiento.....	15.963	10,39	19.115	11,79	-3.152	-16,49
Otros servicios.....	2.252	1,47	1.979	1,22	273	13,80
Actividades sanitarias y de servicios sociales.....	12	0,01	12	0,01	-	-
<b>Total.....</b>	<b>153.573</b>	<b>100,00</b>	<b>162.105</b>	<b>100,00</b>	<b>-8.532</b>	<b>-5,26</b>

**III.2.1.7. Patrimonio neto**

Secciones CNAE	2013		2012		Variación	
	Miles de euros	Porcentaje	Miles de euros	Porcentaje	Absoluta	Porcentual
Actividades artísticas, recreativas y de entretenimiento.....	371.616	58,14	386.624	59,78	-15.008	-3,88
Actividades profesionales, científicas y técnicas.....	189.863	29,70	204.837	31,67	-14.974	-7,31
Educación.....	67.433	10,55	45.597	7,05	21.836	47,89
Administración Pública y defensa; Seguridad Social obligatoria.....	4.180	0,65	3.453	0,53	727	21,05
Otros servicios.....	3.648	0,57	3.335	0,52	313	9,39
Actividades sanitarias y de servicios sociales.....	2.489	0,39	2.886	0,45	-397	-13,76
<b>Total.....</b>	<b>639.229</b>	<b>100,00</b>	<b>646.732</b>	<b>100,00</b>	<b>-7.503</b>	<b>-1,16</b>

### III.2.1.3. Patrimonio neto

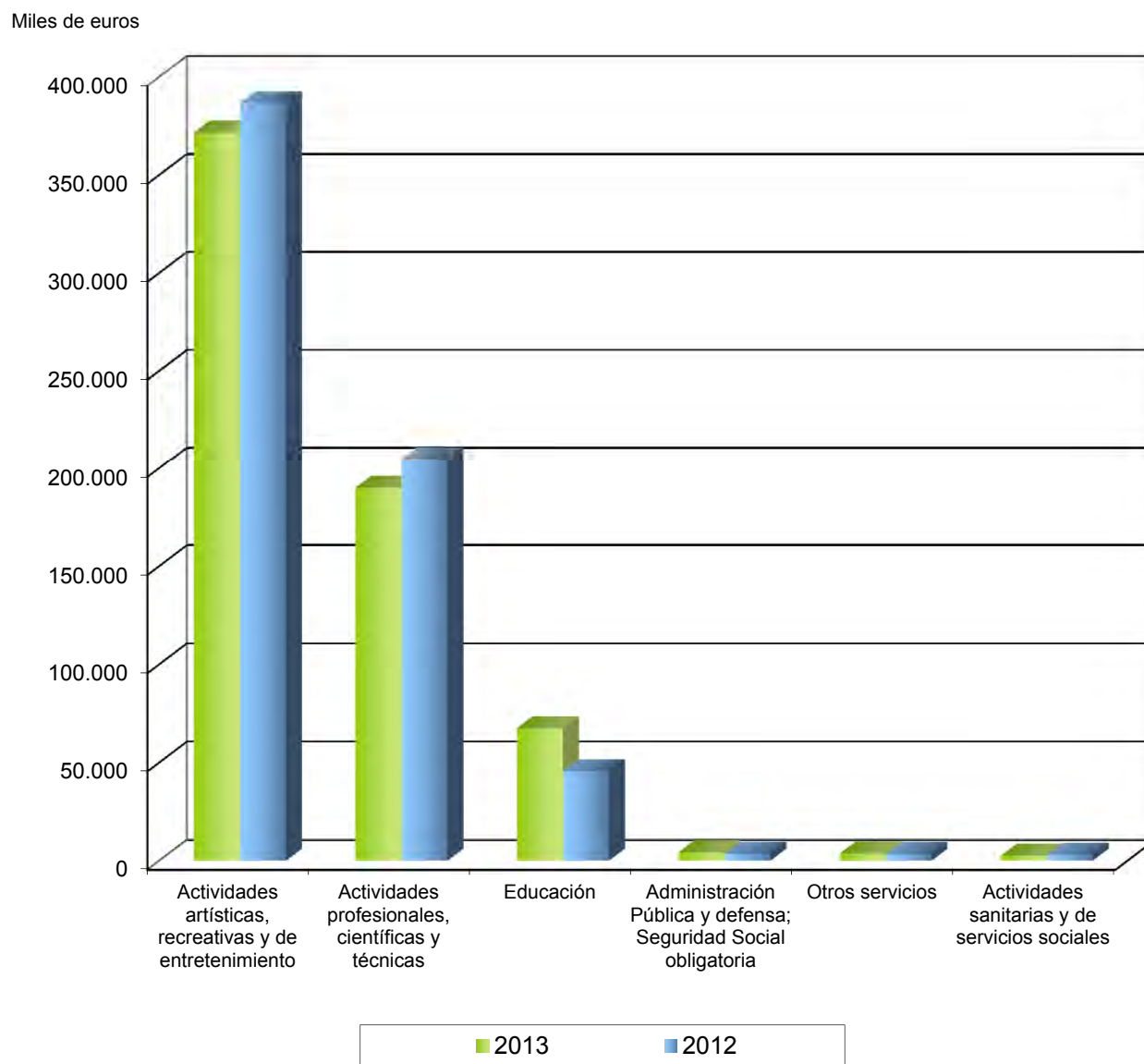

**III.2.1.8. Pasivo**

Secciones CNAE	2013		2012		Variación	
	Miles de euros	Porcentaje	Miles de euros	Porcentaje	Absoluta	Porcentual
Actividades profesionales, científicas y técnicas.....	162.172	54,57	172.361	53,02	-10.189	-5,91
Educación.....	66.819	22,49	68.067	20,94	-1.248	-1,83
Administración Pública y defensa; Seguridad Social obligatoria.....	36.321	12,22	49.093	15,10	-12.772	-26,02
Actividades artísticas, recreativas y de entretenimiento.....	28.098	9,46	32.217	9,91	-4.119	-12,79
Actividades sanitarias y de servicios sociales.....	2.048	0,69	1.505	0,46	543	36,08
Otros servicios.....	1.682	0,57	1.868	0,57	-186	-9,96
<b>Total.....</b>	<b>297.140</b>	<b>100,00</b>	<b>325.111</b>	<b>100,00</b>	<b>-27.971</b>	<b>-8,60</b>



**III.2.1.9. Excedente del ejercicio**

Secciones CNAE	2013		2012		Variación	
	Miles de euros	Porcentaje	Miles de euros	Porcentaje	Absoluta	Porcentual
Educación.....	2.500	-23,65	-13.924	44,17	16.424	117,96
Administración Pública y defensa; Seguridad Social obligatoria.....	718	-6,79	-1.461	4,64	2.179	149,14
Otros servicios.....	242	-2,28	-402	1,28	644	160,20
Actividades sanitarias y de servicios sociales.....	-401	3,79	-292	0,93	-109	-37,33
Actividades profesionales, científicas y técnicas.....	-1.702	16,11	-6.625	21,02	4.923	74,31
Actividades artísticas, recreativas y de entretenimiento.....	-11.925	112,82	-8.812	27,96	-3.113	-35,33
<b>Total.....</b>	<b>-10.568</b>	<b>100,00</b>	<b>-31.516</b>	<b>100,00</b>	<b>20.948</b>	<b>66,46</b>

### III.2.1.4. Excedente del ejercicio

Miles de euros

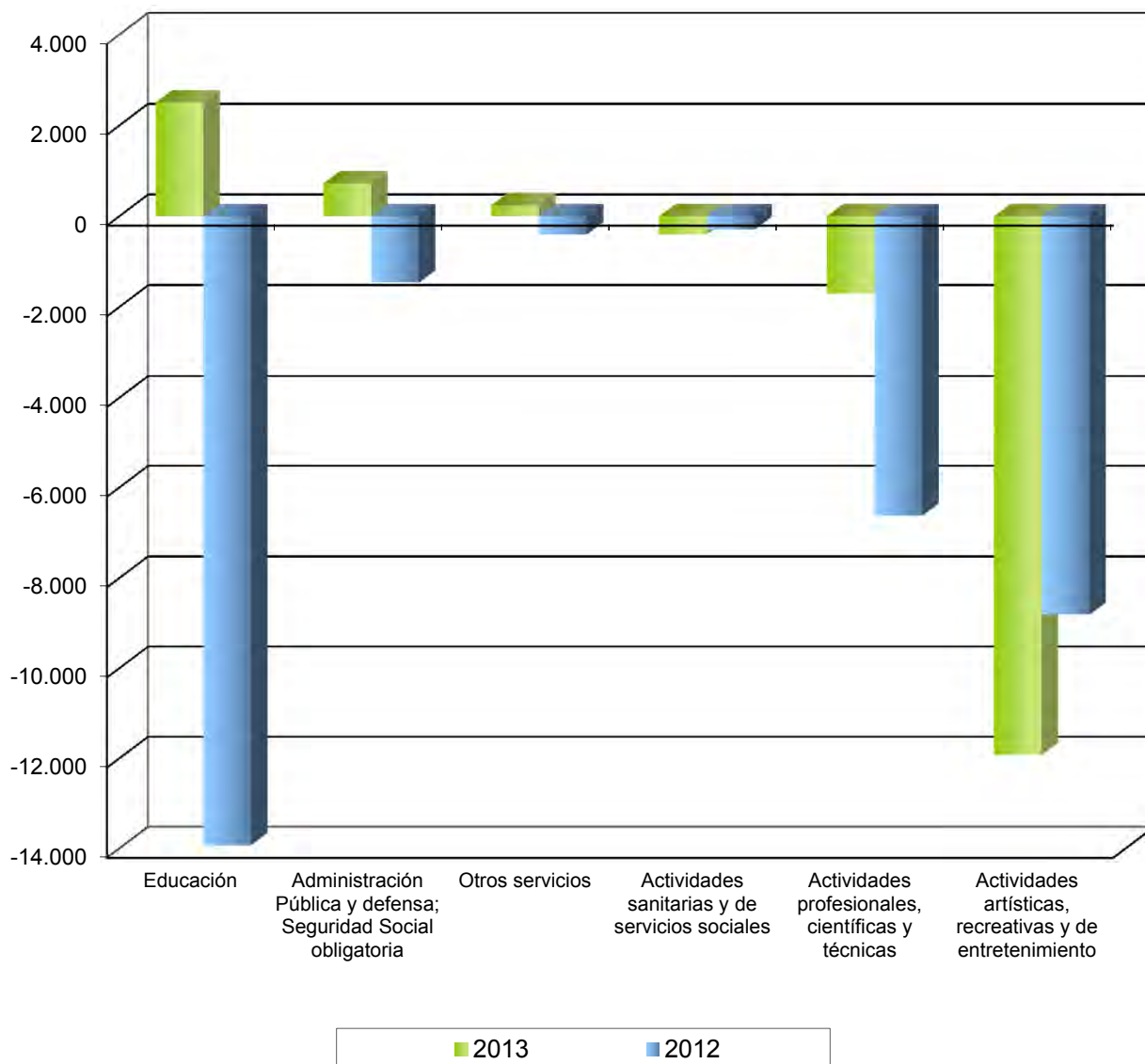

**III.2.1.10. Ingresos de la actividad propia y mercantil**

Secciones CNAE	2013		2012		Variación	
	Miles de euros	Porcentaje	Miles de euros	Porcentaje	Absoluta	Porcentual
Actividades profesionales, científicas y técnicas.....	120.007	40,03	117.247	37,97	2.760	2,35
Educación.....	81.100	27,05	72.176	23,37	8.924	12,36
Actividades artísticas, recreativas y de entretenimiento.....	66.450	22,16	77.403	25,06	-10.953	-14,15
Administración Pública y defensa; Seguridad Social obligatoria.....	23.836	7,95	33.508	10,85	-9.672	-28,87
Otros servicios.....	5.909	1,97	6.039	1,96	-130	-2,15
Actividades sanitarias y de servicios sociales.....	2.527	0,84	2.454	0,79	73	2,98
<b>Total.....</b>	<b>299.829</b>	<b>100,00</b>	<b>308.827</b>	<b>100,00</b>	<b>-8.998</b>	<b>-2,91</b>

**III.2.1.11. Gastos de personal**

Secciones CNAE	2013		2012		Variación	
	Miles de euros	Porcentaje	Miles de euros	Porcentaje	Absoluta	Porcentual
Actividades profesionales, científicas y técnicas.....	52.927	46,06	53.623	46,72	-696	-1,30
Educación.....	29.944	26,05	26.602	23,17	3.342	12,56
Actividades artísticas, recreativas y de entretenimiento.....	28.130	24,48	30.551	26,61	-2.421	-7,92
Actividades sanitarias y de servicios sociales.....	1.683	1,46	1.702	1,48	-19	-1,12
Administración Pública y defensa; Seguridad Social obligatoria.....	1.333	1,16	1.257	1,09	76	6,05
Otros servicios.....	912	0,79	1.067	0,93	-155	-14,53
<b>Total.....</b>	<b>114.929</b>	<b>100,00</b>	<b>114.802</b>	<b>100,00</b>	<b>127</b>	<b>0,11</b>

**III.2.1.12. Recursos humanos**

Secciones CNAE	2013		2012		Variación	
	Plantilla media	Porcentaje	Plantilla media	Porcentaje	Absoluta	Porcentual
Actividades profesionales, científicas y técnicas.....	1.225	45,73	1.282	42,13	-57	-4,45
Actividades artísticas, recreativas y de entretenimiento.....	655	24,46	718	23,60	-63	-8,77
Educación.....	648	24,20	665	21,85	-17	-2,56
Actividades sanitarias y de servicios sociales.....	103	3,85	109	3,58	-6	-5,51
Administración Pública y defensa; Seguridad Social obligatoria.....	27	1,01	247	8,12	-220	-89,07
Otros servicios.....	20	0,75	22	0,72	-2	-9,09
<b>Total.....</b>	<b>2.678</b>	<b>100,00</b>	<b>3.043</b>	<b>100,00</b>	<b>-365</b>	<b>-12,00</b>

### III.2.1.5. Recursos humanos

Plantilla media

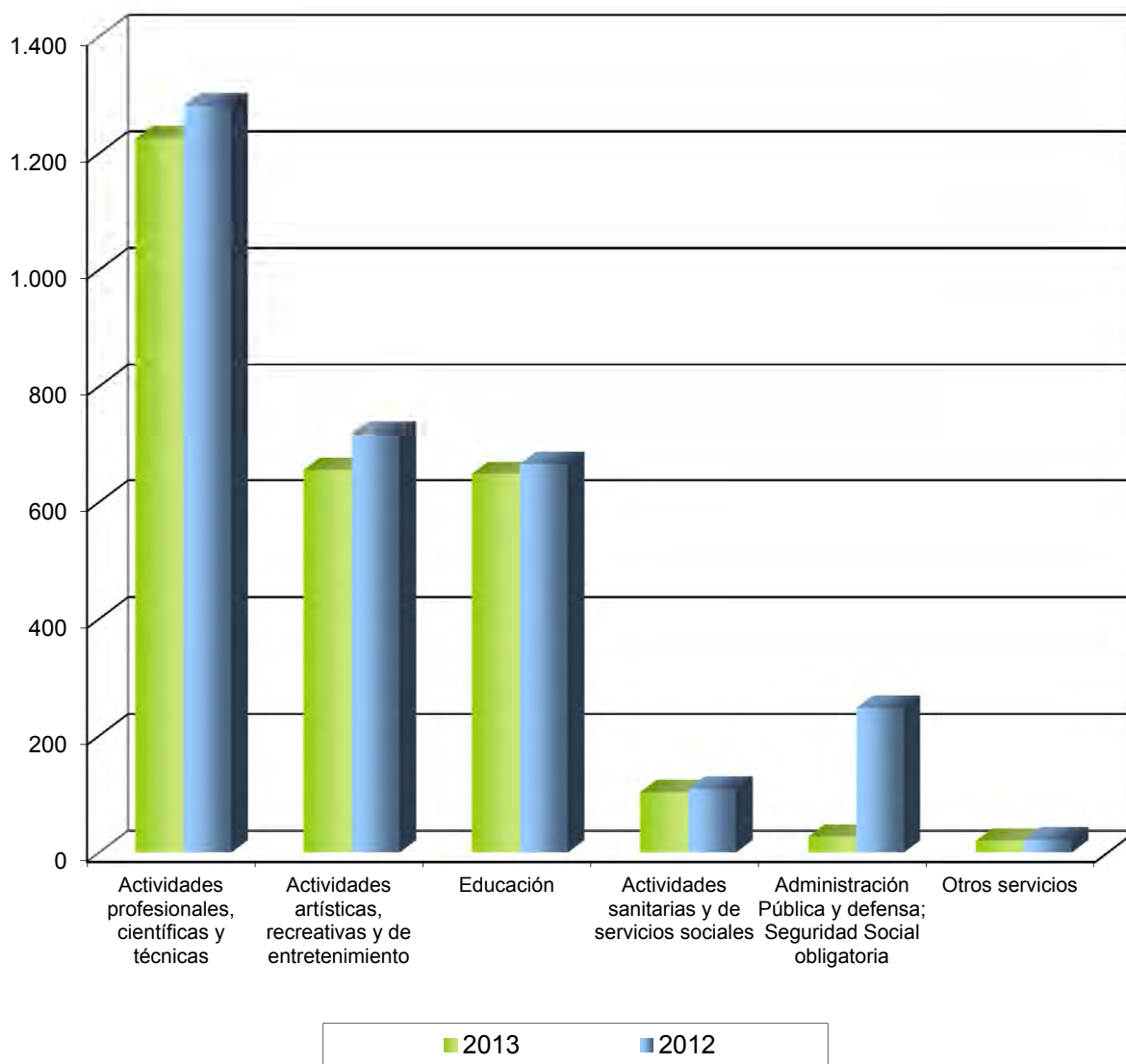

## **Sección M: Actividades profesionales científicas y técnicas**

Sección M: Actividades profesionales,  
Científicas y Técnicas

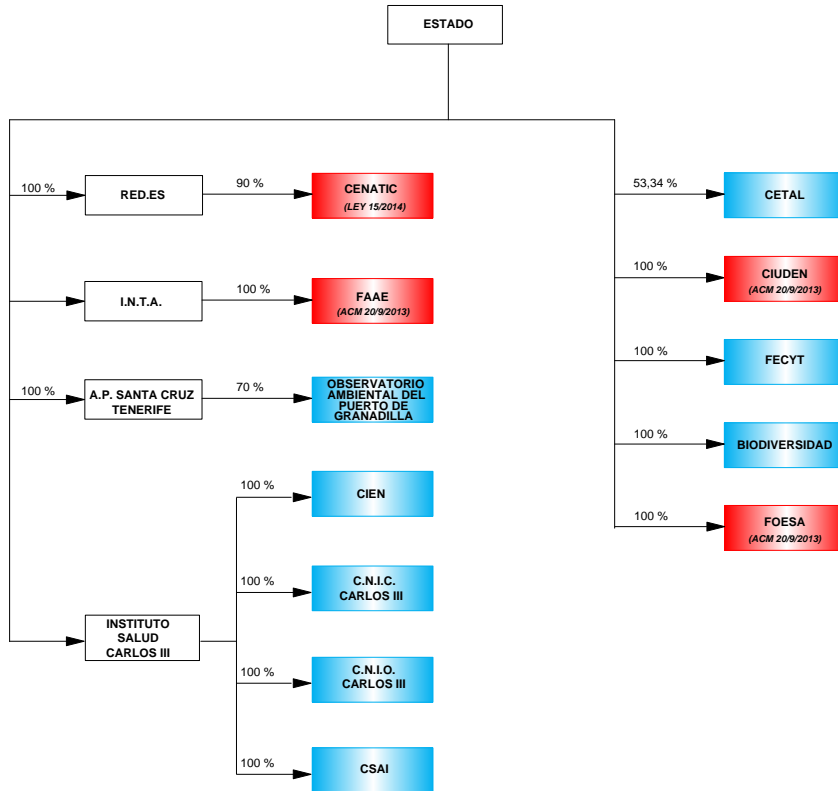

 Fundaciones estatales clasificadas en la sección

 Matrices del Sector público estatal

 Fundaciones estatales clasificadas en la sección, afectadas por alguno de los Planes de reestructuración y racionalización aprobados



**ENTIDADES TRATADAS**

FUNDACIÓN BIODIVERSIDAD  
 FUNDACIÓN CENTRO DE INVESTIGACIÓN DE ENFERMEDADES NEUROLÓGICAS  
 FUNDACIÓN CENTRO NACIONAL DE INVESTIGACIONES CARDIOVASCULARES CARLOS III  
 FUNDACIÓN CENTRO NACIONAL DE INVESTIGACIONES ONCOLÓGICAS CARLOS III  
 FUNDACIÓN CENTRO NACIONAL DE REFERENCIA DE APLICACIÓN DE LAS TECNOLOGÍAS DE LA INFORMACIÓN Y LA COMUNICACIÓN BASADAS EN FUENTES ABIERTAS (\*)  
 FUNDACIÓN CENTRO TECNOLÓGICO AGROALIMENTARIO DE LUGO  
 FUNDACIÓN DE AERONÁUTICA Y ASTRONÁUTICA ESPAÑOLAS (\*)  
 FUNDACIÓN ESPAÑOLA PARA LA CIENCIA Y LA TECNOLOGÍA  
 FUNDACIÓN ESPAÑOLA PARA LA COOPERACIÓN INTERNACIONAL, SALUD Y POLÍTICA SOCIAL  
 FUNDACIÓN OBSERVATORIO AMBIENTAL DEL PUERTO DE GRANADILLA  
 FUNDACIÓN OBSERVATORIO ESPAÑOL DE ACUICULTURA (\*)

(\*) La fundación no ha presentado Estado de Flujos de Efectivo

**ENTIDADES NO TRATADAS**

FUNDACIÓN CIUDAD DE LA ENERGÍA-CIUDEN

ACTIVO	2013		2012		Variación	
	Miles de euros	Porcentaje	Miles de euros	Porcentaje	Absoluta	Porcentual
<b>A) ACTIVO NO CORRIENTE.....</b>	<b>173.120</b>	<b>49,18</b>	<b>185.502</b>	<b>49,18</b>	<b>-12.382</b>	<b>-6,68</b>
Inmovilizado intangible.....	21.824	6,20	26.603	7,05	-4.779	-17,96
Bienes del Patrimonio Histórico.....	22.039	6,26	22.433	5,95	-394	-1,76
Inmovilizado material.....	113.833	32,34	124.309	32,96	-10.476	-8,43
Inversiones inmobiliarias.....	164	0,05	164	0,04	-	-
Inversiones en empresas y entidades del grupo y asociadas a largo plazo.....	-	-	-	-	-	-
Inversiones financieras a largo plazo.....	14.684	4,17	10.604	2,81	4.080	38,48
Activos por impuesto diferido.....	-	-	-	-	-	-
Deudores por operaciones de la actividad a largo plazo.....	576	0,16	1.389	0,37	-813	-58,53
<b>B) ACTIVO CORRIENTE.....</b>	<b>178.915</b>	<b>50,82</b>	<b>191.696</b>	<b>50,82</b>	<b>-12.781</b>	<b>-6,67</b>
Activos no corrientes mantenidos para la venta.....	-	-	-	-	-	-
Existencias.....	641	0,18	715	0,19	-74	-10,35
Usuarios y otros deudores de la actividad propia.....	22.993	6,53	18.424	4,88	4.569	24,80
Deudores comerciales y otras cuentas a cobrar.....	40.391	11,47	47.248	12,53	-6.857	-14,51
Inversiones en empresas y entidades del grupo y asociadas a corto plazo.....	-	-	-	-	-	-
Inversiones financieras a corto plazo.....	71.244	20,24	75.234	19,95	-3.990	-5,30
Periodificaciones a corto plazo.....	974	0,28	2.028	0,54	-1.054	-51,97
Efectivo y otros activos líquidos equivalentes.....	42.672	12,12	48.047	12,74	-5.375	-11,19
<b>TOTAL ACTIVO.....</b>	<b>352.035</b>	<b>100,00</b>	<b>377.198</b>	<b>100,00</b>	<b>-25.163</b>	<b>-6,67</b>

ACTIVO	2013		2012		Variación	
	Miles de euros	Porcentaje	Miles de euros	Porcentaje	Absoluta	Porcentual
<b>A) PATRIMONIO NETO.....</b>	<b>189.863</b>	<b>53,93</b>	<b>204.837</b>	<b>54,30</b>	<b>-14.974</b>	<b>-7,31</b>
A-1) Fondos propios.....	70.289	19,97	71.543	18,97	-1.254	-1,75
Dotación fundacional/Fondo social.....	9.625	2,73	9.345	2,48	280	3,00
Reservas y Exedentes de ejercicios anteriores.....	62.366	17,72	68.823	18,25	-6.457	-9,38
Excedente del ejercicio (positivo o negativo).....	-1.702	-0,48	-6.625	-1,75	4.923	74,31
A-2) Ajustes por cambios de valor.....	-	-	59	0,02	-59	-100,00
A-3) Subvenciones, donaciones y legados recibidos.....	119.574	33,97	133.235	35,32	-13.661	-10,25
<b>B) PASIVO NO CORRIENTE.....</b>	<b>58.446</b>	<b>16,60</b>	<b>73.005</b>	<b>19,35</b>	<b>-14.559</b>	<b>-19,94</b>
Provisiones a largo plazo.....	42	0,01	30	0,01	12	40,00
Deudas a largo plazo.....	58.404	16,59	72.975	19,35	-14.571	-19,97
Deudas con empresas y entidades del grupo y asociadas a largo plazo.....	-	-	-	-	-	-
Pasivos por impuesto diferido.....	-	-	-	-	-	-
Periodificaciones a largo plazo.....	-	-	-	-	-	-
Acreedores no corrientes.....	-	-	-	-	-	-
<b>C) PASIVO CORRIENTE.....</b>	<b>103.726</b>	<b>29,46</b>	<b>99.356</b>	<b>26,34</b>	<b>4.370</b>	<b>4,40</b>
Pasivos vinculados con activos no corrientes mantenidos para la venta.....	-	-	-	-	-	-
Provisiones a corto plazo.....	228	0,06	451	0,12	-223	-49,45
Deudas a corto plazo.....	58.103	16,50	54.946	14,57	3.157	5,75
Deudas con empresas y entidades del grupo y asociadas a corto plazo.....	-	-	-	-	-	-
Beneficiarios-acreedores.....	19.803	5,63	18.017	4,78	1.786	9,91
Acreedores comerciales y otras cuentas a pagar.....	23.354	6,63	24.524	6,50	-1.170	-4,77
Periodificaciones a corto plazo.....	2.238	0,64	1.418	0,38	820	57,83
<b>TOTAL PATRIMONIO NETO Y PASIVO.....</b>	<b>352.035</b>	<b>100,00</b>	<b>377.198</b>	<b>100,00</b>	<b>-25.163</b>	<b>-6,67</b>

Concepto	2013		2012		Variación	
	Miles de euros	Porcentaje	Miles de euros	Porcentaje	Absoluta	Porcentual
<b>A) OPERACIONES CONTINUADAS</b>						
Ingresos de la entidad por la actividad propia.....	112.753	100,00	109.765	100,00	2.988	2,72
Ventas y otros ingresos ordinarios de la actividad mercantil....	7.254	6,43	7.482	6,82	-228	-3,05
Gastos por ayudas y otros.....	-12.083	-10,71	-13.152	-11,98	-1.069	-8,13
Variación de existencias de productos terminados y en curso de fabricación.....	-20	-0,01	20	0,02	-40	-200,00
Trabajos realizados por la entidad para su activo.....	-	-	2.644	2,41	-2.644	-100,00
Aprovisionamientos.....	-15.299	-13,56	-16.965	-15,45	-1.666	-9,82
Otros ingresos de la actividad.....	365	0,32	459	0,42	-94	-20,48
Gastos de personal.....	-52.927	-46,94	-53.623	-48,85	-696	-1,30
Otros gastos de explotación.....	-35.121	-31,14	-34.837	-31,73	284	0,82
Amortización del inmovilizado.....	-23.460	-20,80	-23.937	-21,80	-477	-1,99
Subvenciones, donaciones y legados de capital traspasados al excedente del ejercicio.....	17.304	15,35	17.086	15,57	218	1,28
Excesos de provisiones.....	-	-	-	-	-	-
Deterioro y resultado por enajenaciones del inmovilizado.....	-765	-0,67	-2.314	-2,10	1.549	66,94
Diferencias negativa de combinaciones de negocio.....	-	-	-	-	-	-
Otros resultados.....	13	0,01	-16	-0,01	29	181,25
<b>A.1) EXCEDENTE DE LA ACTIVIDAD.....</b>	<b>-1.986</b>	<b>-1,76</b>	<b>-7.388</b>	<b>-6,73</b>	<b>5.402</b>	<b>73,12</b>
Ingresos financieros.....	2.370	2,10	2.934	2,67	-564	-19,22
Gastos financieros.....	-2.057	-1,82	-2.326	-2,11	-269	-11,57
Variación del valor razonable en instrumentos financieros.....	-	-	-	-	-	-
Diferencias de cambio.....	-29	-0,02	155	0,14	-184	-118,71
Deterioro y resultado por enajenaciones de instrumentos financieros.....	-	-	-	-	-	-
Imputación de subvenciones, donaciones y legados de carácter financiero.....	-	-	-	-	-	-
<b>A.2) EXCEDENTE DE LAS OPERACIONES FINANCIERAS...</b>	<b>284</b>	<b>0,25</b>	<b>763</b>	<b>0,70</b>	<b>-479</b>	<b>-62,78</b>
<b>A.3) EXCEDENTE ANTES DE IMPUESTOS.....</b>	<b>-1.702</b>	<b>-1,50</b>	<b>-6.625</b>	<b>-6,03</b>	<b>4.923</b>	<b>74,31</b>
Impuestos sobre beneficios.....	-	-	-	-	-	-
<b>A.4) Variación de patrimonio neto reconocida en el excedente del ejercicio.....</b>	<b>-1.702</b>	<b>-1,50</b>	<b>-6.625</b>	<b>-6,03</b>	<b>4.923</b>	<b>74,31</b>
<b>B) Variación de patrimonio neto por ingresos y gastos reconocidos directamente en el patrimonio neto.....</b>	<b>41.169</b>	<b>36,51</b>	<b>36.642</b>	<b>33,38</b>	<b>4.527</b>	<b>12,36</b>
<b>C) Variación de patrimonio neto por reclasificaciones al excedente del ejercicio.....</b>	<b>-54.858</b>	<b>-48,65</b>	<b>-46.315</b>	<b>-42,19</b>	<b>-8.543</b>	<b>-18,45</b>
<b>D) Variaciones de patrimonio neto por ingresos y gastos imputados directamente al patrimonio neto.....</b>	<b>-13.689</b>	<b>-12,14</b>	<b>-9.673</b>	<b>-8,81</b>	<b>-4.016</b>	<b>-41,52</b>
<b>E) Ajustes por cambios de criterio.....</b>	<b>-</b>	<b>-</b>	<b>309</b>	<b>0,28</b>	<b>-309</b>	<b>-100,00</b>
<b>F) Ajustes por errores.....</b>	<b>238</b>	<b>0,21</b>	<b>-</b>	<b>-</b>	<b>238</b>	<b>-</b>
<b>G) Variaciones en la dotación fundacional o Fondo social..</b>	<b>295</b>	<b>0,26</b>	<b>481</b>	<b>0,44</b>	<b>-186</b>	<b>-38,67</b>
<b>H) Otras variaciones.....</b>	<b>-100</b>	<b>-0,08</b>	<b>-601</b>	<b>-0,54</b>	<b>501</b>	<b>83,36</b>
<b>I) RESULTADO TOTAL, VARIACIÓN DEL PATRIMONIO NETO EN EL EJERCICIO.....</b>	<b>-14.958</b>	<b>-13,26</b>	<b>-16.109</b>	<b>-14,67</b>	<b>1.151</b>	<b>7,15</b>

	2013	2012
<b>A) FLUJOS DE EFECTIVO DE LAS ACTIVIDADES DE EXPLOTACIÓN.....</b>	<b>-29.278</b>	<b>-41.403</b>
1. Resultado del ejercicio antes de impuestos.....	-1.307	-6.394
2. Ajustes del resultado.....	-29.513	-20.395
3. Cambios en el capital corriente.....	1.793	-14.282
4. Otros flujos de efectivo de las actividades de explotación.....	-251	-332
Pagos de intereses.....	-2.101	-2.239
Cobros de intereses y dividendos.....	2.567	3.016
Otros pagos y cobros.....	-717	-1.109
<b>B) FLUJOS DE EFECTIVO DE LAS ACTIVIDADES DE INVERSIÓN.....</b>	<b>-11.714</b>	<b>-14.927</b>
<b>6. Pagos por inversiones.....</b>	<b>-48.479</b>	<b>-37.629</b>
Empresas del grupo y asociadas.....	-	-
Inmovilizado intangible, material, inversiones inmobiliarias y bienes del Patrimonio Histórico.....	-9.268	-9.230
Otros activos financieros.....	-38.940	-28.399
Activos corrientes no mantenidos para la venta y otros activos.....	-271	-
<b>7. Cobros por desinversiones.....</b>	<b>36.765</b>	<b>22.702</b>
Empresas del grupo y asociadas.....	-	-
Inmovilizado intangible, material, inversiones inmobiliarias y bienes del Patrimonio Histórico.....	68	4
Otros activos financieros.....	36.904	20.597
Activos corrientes no mantenidos para la venta y otros activos.....	-207	2.101
<b>C) FLUJOS DE EFECTIVO DE LAS ACTIVIDADES DE FINANCIACIÓN.....</b>	<b>35.693</b>	<b>32.706</b>
<b>9. Cobros y pagos por instrumentos de patrimonio.....</b>	<b>41.397</b>	<b>36.177</b>
Aportaciones a la dotación fundacional o fondo social.....	280	5
Disminuciones del fondo social.....	170	4.009
Subvenciones donaciones y legados recibidos.....	40.947	32.163
<b>10. Cobros y pagos por instrumentos de pasivo financiero.....</b>	<b>-5.704</b>	<b>-3.471</b>
a) Emisión.....	2.747	6.001
Obligaciones y otros valores negociables.....	-	-
Deudas con entidades de crédito.....	11	-
Deudas con empresas del grupo y asociadas.....	-	-
Otras deudas.....	2.736	6.001
b) Devolución y amortización.....	-8.451	-9.472
Obligaciones y otros valores negociables.....	-	-
Deudas con entidades de crédito.....	-35	-5
Deudas con empresas del grupo y asociadas.....	-	-
Otras deudas.....	-8.416	-9.467
<b>D) Efecto de las variaciones de los tipos de cambio.....</b>	<b>19</b>	<b>184</b>
<b>E) AUMENTO/DISMINUCIÓN NETA DEL EFECTIVO O EQUIVALENTES.....</b>	<b>-5.280</b>	<b>-23.440</b>
Efectivo o equivalentes al comienzo del ejercicio.....	47.638	71.078
Efectivo o equivalentes al final del ejercicio.....	42.358	47.638

Concepto	2013	2012
<b>Situación financiera</b>		
Tesorería o acid test (%):(Efectivo y otros activos líquidos equivalentes/ Pasivo corriente) x 100.....	41,14	48,36
Liquidez inmediata (%): ((Activo corriente - Existencias) / Pasivo corriente) x 100.....	171,87	192,22
Solvencia técnica (%): (Activo corriente / Pasivo corriente) x 100.....	172,49	192,94
Garantía o cobertura (%):(Activo/Pasivo) x 100.....	217,08	218,84
Cobertura del inmovilizado (%): (Recursos permanentes / Activo no corriente) x 100.....	143,43	149,78
Endeudamiento (%): (Pasivo / Patrimonio neto) x 100.....	85,42	84,15
Endeudamiento a largo plazo (%): (Pasivo no corriente / Patrimonio neto) x 100.....	30,78	35,64
Endeudamiento a corto plazo (%): (Pasivo corriente / Patrimonio neto) x 100.....	54,63	48,51
Financiación bancaria sobre recursos ajenos (%): (Deudas con entidades de crédito / Pasivo) x 100.....	0,02	0,03
<b>Estructura</b>		
Gastos financieros sobre cifra de negocios (%): (Gastos financieros / Ingresos por actividad propia y mercantiles) x 100.....	1,71	1,98
Subvenciones sobre cifra de negocios (%): (Subv. imputadas al excedente del ejercicio/ Ingresos por actividad propia y mercantiles) x 100.....	85,37	84,05
Inmovilizaciones materiales sobre activo (%): (Inmovilizado material e inversiones inmobiliarias/ Total activo) x 100.....	32,38	33,00
Bienes del patrimonio histórico sobre activo (%): (Bienes del patrimonio histórico/Total activo) x 100.....	6,26	5,95
Fondos propios sobre pasivo y patrimonio neto (%): (Fondos propios / Total pasivo y patrimonio neto) x 100.....	19,97	18,97
<b>Productividad</b>		
Cifra de negocios por empleado (Miles de euros): Ingresos por actividad propia y mercantiles / Plantilla media.....	97,97	91,46
Coste medio de personal (Miles de euros): Gastos de personal / Plantilla media.....	43,21	41,83

Plantilla media por categorías profesionales	2013			2012		
	Hombres	Mujeres	Total	Hombres	Mujeres	Total
Altos directivos.....	33	18	51	33	16	49
Otros directivos, técnicos y similares.....	401	676	1.077	447	688	1.135
Administrativos y auxiliares.....	27	70	97	33	64	97
Otro personal.....	-	-	-	1	-	1
<b>TOTAL.....</b>	<b>461</b>	<b>764</b>	<b>1.225</b>	<b>514</b>	<b>768</b>	<b>1.282</b>

Plantilla media por tipo de contrato	2013			2012		
	Hombres	Mujeres	Total	Hombres	Mujeres	Total
Personal fijo.....	194	304	498	207	299	506
Personal no fijo.....	267	460	727	307	469	776
<b>TOTAL.....</b>	<b>461</b>	<b>764</b>	<b>1.225</b>	<b>514</b>	<b>768</b>	<b>1.282</b>

**Sección O,Q,S: Administración Pública  
y Defensa, Seguridad Social obligatoria,  
Actividades sanitarias y de servicios  
sociales y Otros servicios**



**Sección O: Administración Pública y defensa; Seguridad Social obligatoria**

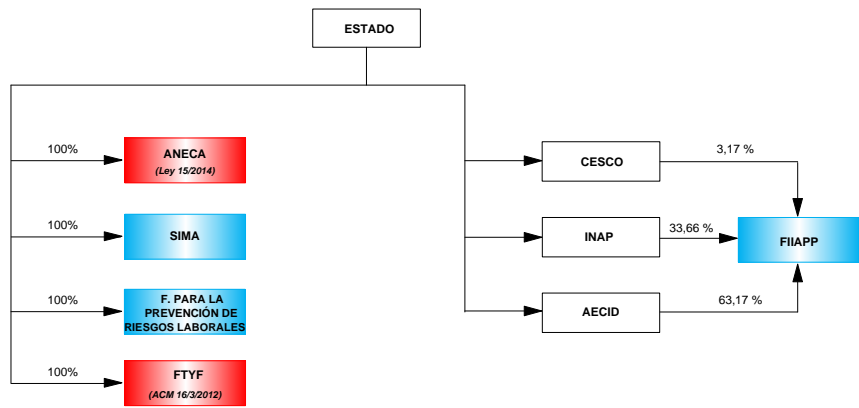

**Sección Q: Actividades sanitarias y de servicios sociales**

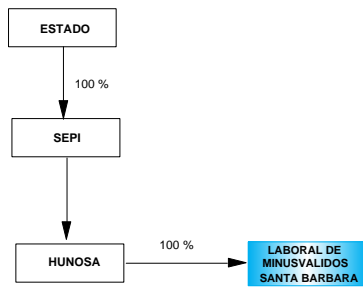

**Sección S: Otros servicios**

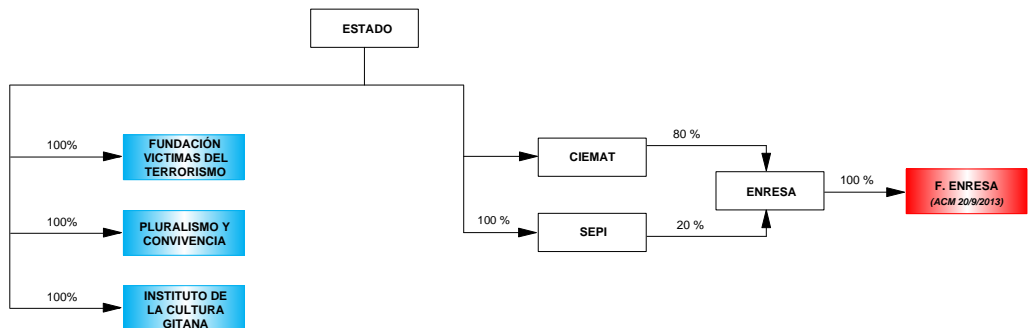

- Fundaciones estatales clasificadas en la sección
- Matrices del Sector público estatal
- Fundaciones estatales clasificadas en la sección, afectadas por alguno de los Planes de reestructuración y racionalización aprobados

**ENTIDADES TRATADAS**

FUNDACIÓN ENRESA  
FUNDACIÓN INSTITUTO DE CULTURA GITANA  
FUNDACIÓN LABORAL DE MINUSVALIDOS SANTA BARBARA  
FUNDACIÓN PARA LA PREVENCIÓN DE RIESGOS LABORALES  
FUNDACIÓN PLURALISMO Y CONVIVENCIA (\*)  
FUNDACIÓN SERVICIO INTERCONFEDERAL DE MEDIACIÓN Y ARBITRAJE  
FUNDACIÓN VICTIMAS DEL TERRORISMO

(\*) La fundación no ha presentado Estado de Flujos de Efectivo

**ENTIDADES NO TRATADAS**

FUNDACIÓN AGENCIA NACIONAL DE EVALUACIÓN DE LA CALIDAD Y ACREDITACIÓN

FUNDACIÓN INTERNACIONAL Y PARA IBEROAMÉRICA DE ADMINISTRACIÓN Y POLÍTICAS PÚBLICAS

FUNDACIÓN TRANSPORTE Y FORMACIÓN

ACTIVO	2013		2012		Variación	
	Miles de euros	Porcentaje	Miles de euros	Porcentaje	Absoluta	Porcentual
<b>A) ACTIVO NO CORRIENTE.....</b>	<b>2.928</b>	<b>5,81</b>	<b>5.697</b>	<b>9,17</b>	<b>-2.769</b>	<b>-48,61</b>
Inmovilizado intangible.....	146	0,29	139	0,22	7	5,04
Bienes del Patrimonio Histórico.....	-	-	-	-	-	-
Inmovilizado material.....	1.996	3,96	2.079	3,35	-83	-3,99
Inversiones inmobiliarias.....	-	-	-	-	-	-
Inversiones en empresas y entidades del grupo y asociadas a largo plazo.....	-	-	3	-	-3	-100,00
Inversiones financieras a largo plazo.....	786	1,56	3.476	5,59	-2.690	-77,39
Activos por impuesto diferido.....	-	-	-	-	-	-
Deudores por operaciones de la actividad a largo plazo.....	-	-	-	-	-	-
<b>B) ACTIVO CORRIENTE.....</b>	<b>47.440</b>	<b>94,19</b>	<b>56.443</b>	<b>90,83</b>	<b>-9.003</b>	<b>-15,95</b>
Activos no corrientes mantenidos para la venta.....	-	-	-	-	-	-
Existencias.....	492	0,98	467	0,75	25	5,35
Usuarios y otros deudores de la actividad propia.....	45	0,09	142	0,23	-97	-68,31
Deudores comerciales y otras cuentas a cobrar.....	1.701	3,38	1.515	2,44	186	12,28
Inversiones en empresas y entidades del grupo y asociadas a corto plazo.....	-	-	-	-	-	-
Inversiones financieras a corto plazo.....	41.797	82,98	50.211	80,80	-8.414	-16,76
Periodificaciones a corto plazo.....	18	0,04	8	0,01	10	125,00
Efectivo y otros activos líquidos equivalentes.....	3.387	6,72	4.100	6,60	-713	-17,39
<b>TOTAL ACTIVO.....</b>	<b>50.368</b>	<b>100,00</b>	<b>62.140</b>	<b>100,00</b>	<b>-11.772</b>	<b>-18,94</b>

ACTIVO	2013		2012		Variación	
	Miles de euros	Porcentaje	Miles de euros	Porcentaje	Absoluta	Porcentual
<b>A) PATRIMONIO NETO.....</b>	<b>10.317</b>	<b>20,48</b>	<b>9.673</b>	<b>15,57</b>	<b>644</b>	<b>6,66</b>
A-1) Fondos propios.....	9.907	19,67	9.287	14,95	620	6,68
Dotación fundacional/Fondo social.....	885	1,76	885	1,42	-	-
Reservas y Exedentes de ejercicios anteriores.....	8.464	16,80	10.557	16,99	-2.093	-19,83
Excedente del ejercicio (positivo o negativo).....	558	1,11	-2.155	-3,46	2.713	125,89
A-2) Ajustes por cambios de valor.....	-34	-0,06	-72	-0,11	38	-52,78
A-3) Subvenciones, donaciones y legados recibidos.....	444	0,88	458	0,74	-14	-3,06
<b>B) PASIVO NO CORRIENTE.....</b>	<b>4.744</b>	<b>9,42</b>	<b>5.572</b>	<b>8,97</b>	<b>-828</b>	<b>-14,86</b>
Provisiones a largo plazo.....	-	-	-	-	-	-
Deudas a largo plazo.....	-	-	-	-	-	-
Deudas con empresas y entidades del grupo y asociadas a largo plazo.....	443	0,88	443	0,71	-	-
Pasivos por impuesto diferido.....	-	-	-	-	-	-
Periodificaciones a largo plazo.....	-	-	-	-	-	-
Acreedores no corrientes.....	4.301	8,54	5.129	8,25	-828	-16,14
<b>C) PASIVO CORRIENTE.....</b>	<b>35.307</b>	<b>70,10</b>	<b>46.895</b>	<b>75,47</b>	<b>-11.588</b>	<b>-24,71</b>
Pasivos vinculados con activos no corrientes mantenidos para la venta.....	-	-	-	-	-	-
Provisiones a corto plazo.....	2	-	3	-	-1	-33,33
Deudas a corto plazo.....	678	1,35	612	0,98	66	10,78
Deudas con empresas y entidades del grupo y asociadas a corto plazo.....	17	0,03	29	0,05	-12	-41,38
Beneficiarios-acreedores.....	33.095	65,71	44.945	72,33	-11.850	-26,37
Acreedores comerciales y otras cuentas a pagar.....	1.515	3,01	1.280	2,06	235	18,36
Periodificaciones a corto plazo.....	-	-	26	0,04	-26	-100,00
<b>TOTAL PATRIMONIO NETO Y PASIVO.....</b>	<b>50.368</b>	<b>100,00</b>	<b>62.140</b>	<b>100,00</b>	<b>-11.772</b>	<b>-18,94</b>

Concepto	2013		2012		Variación	
	Miles de euros	Porcentaje	Miles de euros	Porcentaje	Absoluta	Porcentual
<b>A) OPERACIONES CONTINUADAS</b>						
Ingresos de la entidad por la actividad propia.....	29.744	100,00	39.531	100,00	-9.787	-24,76
Ventas y otros ingresos ordinarios de la actividad mercantil....	2.527	8,50	2.471	6,25	56	2,27
Gastos por ayudas y otros.....	-25.787	-86,69	-38.213	-96,66	-12.426	-32,52
Variación de existencias de productos terminados y en curso de fabricación.....	8	0,03	8	0,02	-	-
Trabajos realizados por la entidad para su activo.....	-	-	-	-	-	-
Aprovisionamientos.....	-1.387	-4,66	-1.128	-2,85	259	22,96
Otros ingresos de la actividad.....	474	1,59	446	1,13	28	6,28
Gastos de personal.....	-3.928	-13,20	-4.025	-10,18	-97	-2,41
Otros gastos de explotación.....	-1.913	-6,43	-2.004	-5,06	-91	-4,54
Amortización del inmovilizado.....	-121	-0,40	-162	-0,40	-41	-25,31
Subvenciones, donaciones y legados de capital traspasados al excedente del ejercicio.....	44	0,15	55	0,14	-11	-20,00
Excesos de provisiones.....	-	-	-	-	-	-
Deterioro y resultado por enajenaciones del inmovilizado.....	-1	-	2	0,01	-3	-150,00
Diferencias negativa de combinaciones de negocio.....	-	-	-	-	-	-
Otros resultados.....	-4	-0,01	-	-	-4	-
<b>A.1) EXCEDENTE DE LA ACTIVIDAD.....</b>	<b>-344</b>	<b>-1,15</b>	<b>-3.019</b>	<b>-7,63</b>	<b>2.675</b>	<b>88,61</b>
Ingresos financieros.....	942	3,17	869	2,20	73	8,40
Gastos financieros.....	-40	-0,13	-5	-0,01	-35	700,00
Variación del valor razonable en instrumentos financieros.....	-	-	-	-	-	-
Diferencias de cambio.....	-	-	-	-	-	-
Deterioro y resultado por enajenaciones de instrumentos financieros.....	-	-	-	-	-	-
Imputación de subvenciones, donaciones y legados de carácter financiero.....	-	-	-	-	-	-
<b>A.2) EXCEDENTE DE LAS OPERACIONES FINANCIERAS...</b>	<b>902</b>	<b>3,03</b>	<b>864</b>	<b>2,19</b>	<b>38</b>	<b>4,40</b>
<b>A.3) EXCEDENTE ANTES DE IMPUESTOS.....</b>	<b>558</b>	<b>1,88</b>	<b>-2.155</b>	<b>-5,45</b>	<b>2.713</b>	<b>125,89</b>
Impuestos sobre beneficios.....	-	-	-	-	-	-
<b>A.4) Variación de patrimonio neto reconocida en el excedente del ejercicio.....</b>	<b>558</b>	<b>1,88</b>	<b>-2.155</b>	<b>-5,45</b>	<b>2.713</b>	<b>125,89</b>
<b>B) Variación de patrimonio neto por ingresos y gastos reconocidos directamente en el patrimonio neto.....</b>	<b>20.749</b>	<b>69,76</b>	<b>31.048</b>	<b>78,54</b>	<b>-10.299</b>	<b>-33,17</b>
<b>C) Variación de patrimonio neto por reclasificaciones al excedente del ejercicio.....</b>	<b>-20.725</b>	<b>-69,67</b>	<b>-31.159</b>	<b>-78,82</b>	<b>10.434</b>	<b>33,49</b>
<b>D) Variaciones de patrimonio neto por ingresos y gastos imputados directamente al patrimonio neto.....</b>	<b>24</b>	<b>0,08</b>	<b>-111</b>	<b>-0,28</b>	<b>135</b>	<b>121,62</b>
<b>E) Ajustes por cambios de criterio.....</b>	<b>-</b>	<b>-</b>	<b>-</b>	<b>-</b>	<b>-</b>	<b>-</b>
<b>F) Ajustes por errores.....</b>	<b>-</b>	<b>-</b>	<b>-</b>	<b>-</b>	<b>-</b>	<b>-</b>
<b>G) Variaciones en la dotación fundacional o Fondo social..</b>	<b>-</b>	<b>-</b>	<b>-7</b>	<b>-0,01</b>	<b>7</b>	<b>-100,00</b>
<b>H) Otras variaciones.....</b>	<b>-</b>	<b>-</b>	<b>-</b>	<b>-</b>	<b>-</b>	<b>-</b>
<b>I) RESULTADO TOTAL, VARIACIÓN DEL PATRIMONIO NETO EN EL EJERCICIO.....</b>	<b>582</b>	<b>1,96</b>	<b>-2.273</b>	<b>-5,74</b>	<b>2.855</b>	<b>125,61</b>

## III.2.1.20. Estado de flujos de efectivo

Miles de euros

	2013	2012
<b>A) FLUJOS DE EFECTIVO DE LAS ACTIVIDADES DE EXPLOTACIÓN.....</b>	<b>-31.624</b>	<b>-34.832</b>
1. Resultado del ejercicio antes de impuestos.....	792	-1.618
2. Ajustes del resultado.....	-1.935	89
3. Cambios en el capital corriente.....	-31.374	-34.078
4. Otros flujos de efectivo de las actividades de explotación.....	893	775
Pagos de intereses.....	-7	-5
Cobros de intereses y dividendos.....	900	780
Otros pagos y cobros.....	-	-
<b>B) FLUJOS DE EFECTIVO DE LAS ACTIVIDADES DE INVERSIÓN.....</b>	<b>11.025</b>	<b>10.156</b>
6. Pagos por inversiones.....	-193.094	-186.597
Empresas del grupo y asociadas.....	-	-
Inmovilizado intangible, material, inversiones inmobiliarias y bienes del Patrimonio Histórico.....	-90	-113
Otros activos financieros.....	-193.004	-186.484
Activos corrientes no mantenidos para la venta y otros activos.....	-	-
7. Cobros por desinversiones.....	204.119	196.753
Empresas del grupo y asociadas.....	-	-
Inmovilizado intangible, material, inversiones inmobiliarias y bienes del Patrimonio Histórico.....	-	-
Otros activos financieros.....	204.116	196.753
Activos corrientes no mantenidos para la venta y otros activos.....	3	-
<b>C) FLUJOS DE EFECTIVO DE LAS ACTIVIDADES DE FINANCIACIÓN.....</b>	<b>20.072</b>	<b>25.098</b>
9. Cobros y pagos por instrumentos de patrimonio.....	20.021	25.005
Aportaciones a la dotación fundacional o fondo social.....	-	-
Disminuciones del fondo social.....	-	-
Subvenciones donaciones y legados recibidos.....	20.021	25.005
10. Cobros y pagos por instrumentos de pasivo financiero.....	51	93
a) Emisión.....	1	7
Obligaciones y otros valores negociables.....	-	-
Deudas con entidades de crédito.....	-	-
Deudas con empresas del grupo y asociadas.....	-	-
Otras deudas.....	1	7
b) Devolución y amortización.....	50	86
Obligaciones y otros valores negociables.....	-	-
Deudas con entidades de crédito.....	-	-
Deudas con empresas del grupo y asociadas.....	-	-
Otras deudas.....	50	86
<b>D) Efecto de las variaciones de los tipos de cambio.....</b>	<b>-</b>	<b>-</b>
<b>E) AUMENTO/DISMINUCIÓN NETA DEL EFECTIVO O EQUIVALENTES.....</b>	<b>-527</b>	<b>422</b>
Efectivo o equivalentes al comienzo del ejercicio.....	3.262	2.840
Efectivo o equivalentes al final del ejercicio.....	2.735	3.262

Concepto	2013	2012
<b>Situación financiera</b>		
Tesorería o acid test (%):(Efectivo y otros activos líquidos equivalentes/ Pasivo corriente) x 100.....	9,59	8,74
Liquidez inmediata (%): ((Activo corriente - Existencias) / Pasivo corriente) x 100.....	132,97	119,37
Solvencia técnica (%): (Activo corriente / Pasivo corriente) x 100.....	134,36	120,36
Garantía o cobertura (%):(Activo/Pasivo) x 100.....	125,76	118,44
Cobertura del inmovilizado (%): (Recursos permanentes / Activo no corriente) x 100.....	514,38	267,60
Endeudamiento (%): (Pasivo / Patrimonio neto) x 100.....	388,20	542,41
Endeudamiento a largo plazo (%): (Pasivo no corriente / Patrimonio neto) x 100.....	45,98	57,60
Endeudamiento a corto plazo (%): (Pasivo corriente / Patrimonio neto) x 100.....	342,22	484,80
Financiación bancaria sobre recursos ajenos (%): (Deudas con entidades de crédito / Pasivo) x 100.....	-	-
<b>Estructura</b>		
Gastos financieros sobre cifra de negocios (%): (Gastos financieros / Ingresos por actividad propia y mercantiles) x 100.....	0,12	0,01
Subvenciones sobre cifra de negocios (%): (Subv. imputadas al excedente del ejercicio/ Ingresos por actividad propia y mercantiles) x 100.....	82,16	87,24
Inmovilizaciones materiales sobre activo (%): (Inmovilizado material e inversiones inmobiliarias/ Total activo) x 100.....	3,96	3,35
Bienes del patrimonio histórico sobre activo (%): (Bienes del patrimonio histórico/Total activo) x 100.....	-	-
Fondos propios sobre pasivo y patrimonio neto (%): (Fondos propios / Total pasivo y patrimonio neto) x 100.....	19,67	14,95
<b>Productividad</b>		
Cifra de negocios por empleado (Miles de euros): Ingresos por actividad propia y mercantiles / Plantilla media.....	215,14	111,12
Coste medio de personal (Miles de euros): Gastos de personal / Plantilla media.....	26,19	10,65

Plantilla media por categorías profesionales	2013			2012		
	Hombres	Mujeres	Total	Hombres	Mujeres	Total
Altos directivos.....	4	1	5	7	3	10
Otros directivos, técnicos y similares.....	17	17	34	83	106	189
Administrativos y auxiliares.....	4	14	18	19	54	73
Otro personal.....	60	33	93	71	35	106
<b>TOTAL.....</b>	<b>85</b>	<b>65</b>	<b>150</b>	<b>180</b>	<b>198</b>	<b>378</b>

Plantilla media por tipo de contrato	2013			2012		
	Hombres	Mujeres	Total	Hombres	Mujeres	Total
Personal fijo.....	76	57	133	133	155	288
Personal no fijo.....	9	8	17	47	43	90
<b>TOTAL.....</b>	<b>85</b>	<b>65</b>	<b>150</b>	<b>180</b>	<b>198</b>	<b>378</b>



## Sección P: Educación

Sección P: Educación

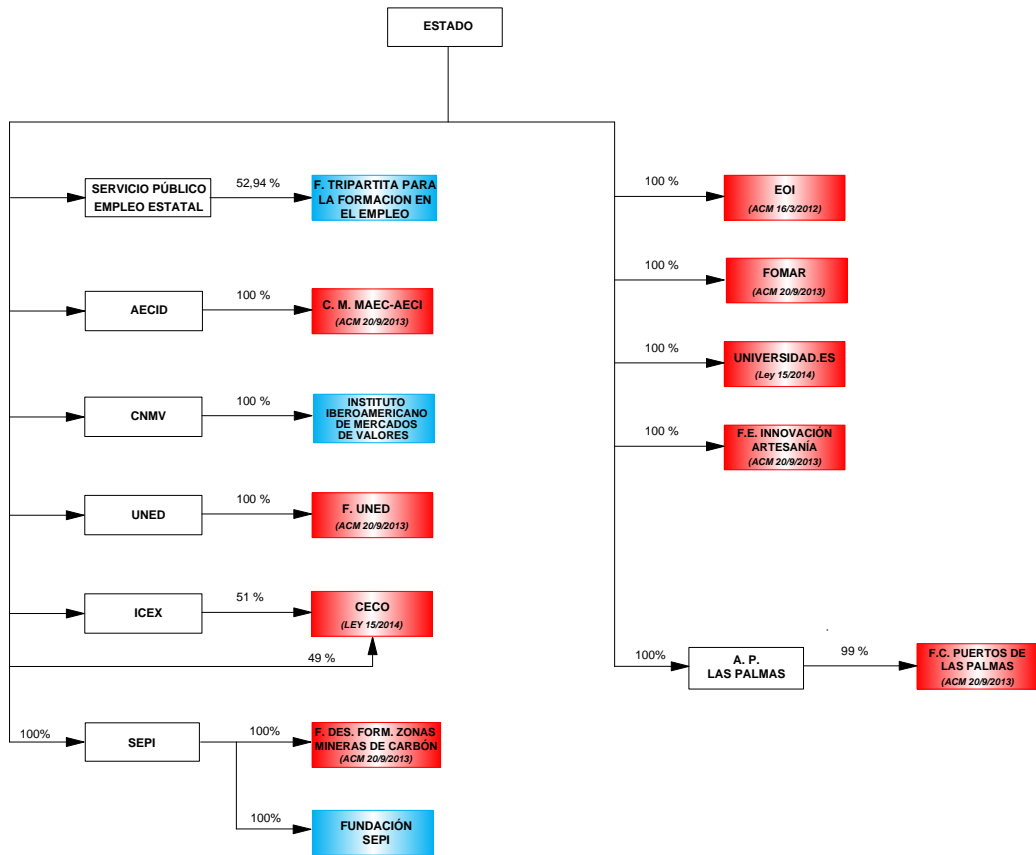

 Fundaciones estatales clasificadas en la sección

 Matrices del Sector público estatal

 Fundaciones estatales clasificadas en la sección, afectadas por alguno de los Planes de reestructuración y racionalización aprobados

**ENTIDADES TRATADAS**

FUNDACIÓN CANARIA PUERTOS DE LAS PALMAS  
FUNDACIÓN CENTRO DE ESTUDIOS ECONÓMICOS Y COMERCIALES  
FUNDACIÓN COLEGIOS MAYORES MAEC-AECID  
FUNDACIÓN ESCUELA DE ORGANIZACIÓN INDUSTRIAL  
FUNDACIÓN ESPAÑOLA PARA LA INNOVACION DE LA ARTESANIA  
FUNDACIÓN GENERAL DE LA UNIVERSIDAD NACIONAL DE EDUCACIÓN A DISTANCIA  
FUNDACIÓN INSTITUTO IBEROAMERICANO DE MERCADOS DE VALORES  
FUNDACIÓN PARA EL DESARROLLO DE LA FORMACIÓN EN LAS ZONAS MINERAS DEL CARBÓN, EN LIQUIDACIÓN  
FUNDACIÓN PARA LA PROYECCIÓN INTERNACIONAL DE LAS UNIVERSIDADES ESPAÑOLAS-UNIVERSIDAD.ES (\*)  
FUNDACIÓN SEPI  
FUNDACIÓN TRIPARTITA PARA LA FORMACIÓN EN EL EMPLEO

(\*) La fundación no ha presentado Estado de Flujos de Efectivo

**ENTIDADES NO TRATADAS**

FUNDACIÓN IBEROAMERICANA PARA EL FOMENTO DE LA CULTURA  
Y CIENCIAS DEL MAR

ACTIVO	2013		2012		Variación	
	Miles de euros	Porcentaje	Miles de euros	Porcentaje	Absoluta	Porcentual
<b>A) ACTIVO NO CORRIENTE.....</b>	<b>28.480</b>	<b>21,21</b>	<b>16.085</b>	<b>14,15</b>	<b>12.395</b>	<b>77,06</b>
Inmovilizado intangible.....	1.607	1,20	1.777	1,56	-170	-9,57
Bienes del Patrimonio Histórico.....	255	0,19	256	0,23	-1	-0,39
Inmovilizado material.....	18.697	13,93	9.239	8,13	9.458	102,37
Inversiones inmobiliarias.....	1.312	0,98	1.359	1,20	-47	-3,46
Inversiones en empresas y entidades del grupo y asociadas a largo plazo.....	-	-	-	-	-	-
Inversiones financieras a largo plazo.....	6.609	4,92	3.454	3,04	3.155	91,34
Activos por impuesto diferido.....	-	-	-	-	-	-
Deudores por operaciones de la actividad a largo plazo.....	-	-	-	-	-	-
<b>B) ACTIVO CORRIENTE.....</b>	<b>105.772</b>	<b>78,79</b>	<b>97.579</b>	<b>85,85</b>	<b>8.193</b>	<b>8,40</b>
Activos no corrientes mantenidos para la venta.....	-	-	-	-	-	-
Existencias.....	63	0,05	20	0,02	43	215,00
Usuarios y otros deudores de la actividad propia.....	4.225	3,15	2.666	2,35	1.559	58,48
Deudores comerciales y otras cuentas a cobrar.....	36.103	26,89	40.299	35,45	-4.196	-10,41
Inversiones en empresas y entidades del grupo y asociadas a corto plazo.....	8.560	6,38	-	-	8.560	-
Inversiones financieras a corto plazo.....	16.010	11,93	17.545	15,44	-1.535	-8,75
Periodificaciones a corto plazo.....	367	0,27	254	0,22	113	44,49
Efectivo y otros activos líquidos equivalentes.....	40.444	30,13	36.795	32,37	3.649	9,92
<b>TOTAL ACTIVO.....</b>	<b>134.252</b>	<b>100,00</b>	<b>113.664</b>	<b>100,00</b>	<b>20.588</b>	<b>18,11</b>

ACTIVO	2013		2012		Variación	
	Miles de euros	Porcentaje	Miles de euros	Porcentaje	Absoluta	Porcentual
<b>A) PATRIMONIO NETO.....</b>	<b>67.433</b>	<b>50,23</b>	<b>45.597</b>	<b>40,12</b>	<b>21.836</b>	<b>47,89</b>
A-1) Fondos propios.....	63.132	47,02	39.430	34,69	23.702	60,11
Dotación fundacional/Fondo social.....	39.090	29,12	12.557	11,05	26.533	211,30
Reservas y Exedentes de ejercicios anteriores.....	21.542	16,05	40.797	35,89	-19.255	-47,20
Excedente del ejercicio (positivo o negativo).....	2.500	1,86	-13.924	-12,25	16.424	117,96
A-2) Ajustes por cambios de valor.....	126	0,09	-	-	126	-
A-3) Subvenciones, donaciones y legados recibidos.....	4.175	3,11	6.167	5,43	-1.992	-32,30
<b>B) PASIVO NO CORRIENTE.....</b>	<b>7.178</b>	<b>5,35</b>	<b>7.222</b>	<b>6,35</b>	<b>-44</b>	<b>-0,61</b>
Provisiones a largo plazo.....	124	0,09	178	0,16	-54	-30,34
Deudas a largo plazo.....	33	0,02	24	0,02	9	37,50
Deudas con empresas y entidades del grupo y asociadas a largo plazo.....	-	-	-	-	-	-
Pasivos por impuesto diferido.....	-	-	-	-	-	-
Periodificaciones a largo plazo.....	7.021	5,23	7.020	6,18	1	0,01
Acreedores no corrientes.....	-	-	-	-	-	-
<b>C) PASIVO CORRIENTE.....</b>	<b>59.641</b>	<b>44,42</b>	<b>60.845</b>	<b>53,53</b>	<b>-1.204</b>	<b>-1,98</b>
Pasivos vinculados con activos no corrientes mantenidos para la venta.....	-	-	-	-	-	-
Provisiones a corto plazo.....	51	0,04	18	0,02	33	183,33
Deudas a corto plazo.....	21.067	15,69	21.055	18,52	12	0,06
Deudas con empresas y entidades del grupo y asociadas a corto plazo.....	-	-	-	-	-	-
Beneficiarios-acreedores.....	2.822	2,10	7.987	7,03	-5.165	-64,67
Acreedores comerciales y otras cuentas a pagar.....	26.182	19,50	24.392	21,46	1.790	7,34
Periodificaciones a corto plazo.....	9.519	7,09	7.393	6,50	2.126	28,76
<b>TOTAL PATRIMONIO NETO Y PASIVO.....</b>	<b>134.252</b>	<b>100,00</b>	<b>113.664</b>	<b>100,00</b>	<b>20.588</b>	<b>18,11</b>

Concepto	2013		2012		Variación	
	Miles de euros	Porcentaje	Miles de euros	Porcentaje	Absoluta	Porcentual
<b>A) OPERACIONES CONTINUADAS</b>						
Ingresos de la entidad por la actividad propia.....	64.865	100,00	59.760	100,00	5.105	8,54
Ventas y otros ingresos ordinarios de la actividad mercantil....	16.235	25,03	12.416	20,78	3.819	30,76
Gastos por ayudas y otros.....	-6.707	-10,33	-15.722	-26,30	-9.015	-57,34
Variación de existencias de productos terminados y en curso de fabricación.....	-8	-0,01	-	-	-8	-
Trabajos realizados por la entidad para su activo.....	-	-	-	-	-	-
Aprovisionamientos.....	-3.675	-5,66	-4.068	-6,80	-393	-9,66
Otros ingresos de la actividad.....	677	1,04	615	1,03	62	10,08
Gastos de personal.....	-29.944	-46,16	-26.602	-44,51	3.342	12,56
Otros gastos de explotación.....	-39.087	-60,25	-41.018	-68,63	-1.931	-4,71
Amortización del inmovilizado.....	-2.007	-3,09	-1.491	-2,49	516	34,61
Subvenciones, donaciones y legados de capital traspasados al excedente del ejercicio.....	837	1,29	1.200	2,01	-363	-30,25
Excesos de provisiones.....	-	-	-	-	-	-
Deterioro y resultado por enajenaciones del inmovilizado.....	-3	-	-3	-	-	-
Diferencias negativa de combinaciones de negocio.....	-	-	5	0,01	-5	-100,00
Otros resultados.....	216	0,33	11	0,02	205	1.863,64
<b>A.1) EXCEDENTE DE LA ACTIVIDAD.....</b>	<b>1.399</b>	<b>2,16</b>	<b>-14.897</b>	<b>-24,92</b>	<b>16.296</b>	<b>109,39</b>
Ingresos financieros.....	1.162	1,79	1.140	1,91	22	1,93
Gastos financieros.....	-123	-0,18	-183	-0,30	-60	-32,79
Variación del valor razonable en instrumentos financieros.....	59	0,09	28	0,05	31	110,71
Diferencias de cambio.....	4	0,01	-7	-0,01	11	157,14
Deterioro y resultado por enajenaciones de instrumentos financieros.....	-	-	-2	-	2	100,00
Imputación de subvenciones, donaciones y legados de carácter financiero.....	-	-	-	-	-	-
<b>A.2) EXCEDENTE DE LAS OPERACIONES FINANCIERAS...</b>	<b>1.102</b>	<b>1,70</b>	<b>976</b>	<b>1,63</b>	<b>126</b>	<b>12,91</b>
<b>A.3) EXCEDENTE ANTES DE IMPUESTOS.....</b>	<b>2.501</b>	<b>3,86</b>	<b>-13.921</b>	<b>-23,29</b>	<b>16.422</b>	<b>117,97</b>
Impuestos sobre beneficios.....	-1	-	-3	-	2	66,67
<b>A.4) Variación de patrimonio neto reconocida en el excedente del ejercicio.....</b>	<b>2.500</b>	<b>3,85</b>	<b>-13.924</b>	<b>-23,29</b>	<b>16.424</b>	<b>117,96</b>
<b>B) Variación de patrimonio neto por ingresos y gastos reconocidos directamente en el patrimonio neto.....</b>	<b>43.948</b>	<b>67,75</b>	<b>31.954</b>	<b>53,47</b>	<b>11.994</b>	<b>37,54</b>
<b>C) Variación de patrimonio neto por reclasificaciones al excedente del ejercicio.....</b>	<b>-45.585</b>	<b>-70,27</b>	<b>-33.742</b>	<b>-56,46</b>	<b>-11.843</b>	<b>-35,10</b>
<b>D) Variaciones de patrimonio neto por ingresos y gastos imputados directamente al patrimonio neto.....</b>	<b>-1.637</b>	<b>-2,52</b>	<b>-1.788</b>	<b>-2,99</b>	<b>151</b>	<b>8,45</b>
<b>E) Ajustes por cambios de criterio.....</b>	<b>-</b>	<b>-</b>	<b>-</b>	<b>-</b>	<b>-</b>	<b>-</b>
<b>F) Ajustes por errores.....</b>	<b>82</b>	<b>0,13</b>	<b>-917</b>	<b>-1,53</b>	<b>999</b>	<b>108,94</b>
<b>G) Variaciones en la dotación fundacional o Fondo social..</b>	<b>-</b>	<b>-</b>	<b>-</b>	<b>-</b>	<b>-</b>	<b>-</b>
<b>H) Otras variaciones.....</b>	<b>-</b>	<b>-</b>	<b>-</b>	<b>-</b>	<b>-</b>	<b>-</b>
<b>I) RESULTADO TOTAL, VARIACIÓN DEL PATRIMONIO NETO EN EL EJERCICIO.....</b>	<b>945</b>	<b>1,46</b>	<b>-16.629</b>	<b>-27,82</b>	<b>17.574</b>	<b>105,68</b>

	2013	2012
<b>A) FLUJOS DE EFECTIVO DE LAS ACTIVIDADES DE EXPLOTACIÓN.....</b>	<b>-9.402</b>	<b>-41.377</b>
1. Resultado del ejercicio antes de impuestos.....	2.476	-13.936
2. Ajustes del resultado.....	-17.158	955
3. Cambios en el capital corriente.....	4.384	-29.303
4. Otros flujos de efectivo de las actividades de explotación.....	896	907
Pagos de intereses.....	-125	-183
Cobros de intereses y dividendos.....	1.024	1.066
Otros pagos y cobros.....	-3	24
<b>B) FLUJOS DE EFECTIVO DE LAS ACTIVIDADES DE INVERSIÓN.....</b>	<b>-19.529</b>	<b>-2.198</b>
6. Pagos por inversiones.....	-45.986	-2.330
Empresas del grupo y asociadas.....	-20.168	-
Inmovilizado intangible, material, inversiones inmobiliarias y bienes del Patrimonio Histórico.....	-11.007	-438
Otros activos financieros.....	-14.811	-1.892
Activos corrientes no mantenidos para la venta y otros activos.....	-	-
7. Cobros por desinversiones.....	26.457	132
Empresas del grupo y asociadas.....	11.713	-
Inmovilizado intangible, material, inversiones inmobiliarias y bienes del Patrimonio Histórico.....	1	-
Otros activos financieros.....	14.743	104
Activos corrientes no mantenidos para la venta y otros activos.....	-	28
<b>C) FLUJOS DE EFECTIVO DE LAS ACTIVIDADES DE FINANCIACIÓN.....</b>	<b>34.594</b>	<b>5.609</b>
9. Cobros y pagos por instrumentos de patrimonio.....	38.340	192
Aportaciones a la dotación fundacional o fondo social.....	26.573	-
Disminuciones del fondo social.....	-5.314	-
Subvenciones donaciones y legados recibidos.....	17.081	192
10. Cobros y pagos por instrumentos de pasivo financiero.....	-3.746	5.417
a) Emisión.....	89	5.634
Obligaciones y otros valores negociables.....	-	-
Deudas con entidades de crédito.....	-	3.835
Deudas con empresas del grupo y asociadas.....	-	-
Otras deudas.....	89	1.799
b) Devolución y amortización.....	-3.835	-217
Obligaciones y otros valores negociables.....	-	-
Deudas con entidades de crédito.....	-3.835	-
Deudas con empresas del grupo y asociadas.....	-	-
Otras deudas.....	-	-217
<b>D) Efecto de las variaciones de los tipos de cambio.....</b>	<b>7</b>	<b>-7</b>
<b>E) AUMENTO/DISMINUCIÓN NETA DEL EFECTIVO O EQUIVALENTES.....</b>	<b>5.670</b>	<b>-37.973</b>
Efectivo o equivalentes al comienzo del ejercicio.....	33.990	71.963
Efectivo o equivalentes al final del ejercicio.....	39.660	33.990

Concepto	2013	2012
<b>Situación financiera</b>		
Tesorería o acid test (%):(Efectivo y otros activos líquidos equivalentes/ Pasivo corriente) x 100.....	67,81	60,47
Liquidez inmediata (%): ((Activo corriente - Existencias) / Pasivo corriente) x 100.....	177,24	160,34
Solvencia técnica (%): (Activo corriente / Pasivo corriente) x 100.....	177,35	160,37
Garantía o cobertura (%):(Activo/Pasivo) x 100.....	200,92	166,99
Cobertura del inmovilizado (%): (Recursos permanentes / Activo no corriente) x 100.....	261,98	328,37
Endeudamiento (%): (Pasivo / Patrimonio neto) x 100.....	99,09	149,28
Endeudamiento a largo plazo (%): (Pasivo no corriente / Patrimonio neto) x 100.....	10,65	15,84
Endeudamiento a corto plazo (%): (Pasivo corriente / Patrimonio neto) x 100.....	88,45	133,44
Financiación bancaria sobre recursos ajenos (%): (Deudas con entidades de crédito / Pasivo) x 100.....	-	5,64
<b>Estructura</b>		
Gastos financieros sobre cifra de negocios (%): (Gastos financieros / Ingresos por actividad propia y mercantiles) x 100.....	0,15	0,25
Subvenciones sobre cifra de negocios (%): (Subv. imputadas al excedente del ejercicio/ Ingresos por actividad propia y mercantiles) x 100.....	56,13	60,96
Inmovilizaciones materiales sobre activo (%): (Inmovilizado material e inversiones inmobiliarias/ Total activo) x 100.....	14,90	9,32
Bienes del patrimonio histórico sobre activo (%): (Bienes del patrimonio histórico/Total activo) x 100.....	0,19	0,23
Fondos propios sobre pasivo y patrimonio neto (%): (Fondos propios / Total pasivo y patrimonio neto) x 100.....	47,03	34,69
<b>Productividad</b>		
Cifra de negocios por empleado (Miles de euros): Ingresos por actividad propia y mercantiles / Plantilla media.....	125,15	108,54
Coste medio de personal (Miles de euros): Gastos de personal / Plantilla media.....	46,21	40,00



Plantilla media por categorías profesionales	2013			2012		
	Hombres	Mujeres	Total	Hombres	Mujeres	Total
Altos directivos.....	10	4	14	9	6	15
Otros directivos, técnicos y similares.....	135	166	301	136	267	403
Administrativos y auxiliares.....	43	242	285	40	150	190
Otro personal.....	15	33	48	22	35	57
<b>TOTAL.....</b>	<b>203</b>	<b>445</b>	<b>648</b>	<b>207</b>	<b>458</b>	<b>665</b>

Plantilla media por tipo de contrato	2013			2012		
	Hombres	Mujeres	Total	Hombres	Mujeres	Total
Personal fijo.....	203	442	645	206	451	657
Personal no fijo.....	-	3	3	1	7	8
<b>TOTAL.....</b>	<b>203</b>	<b>445</b>	<b>648</b>	<b>207</b>	<b>458</b>	<b>665</b>

## **Sección R: Actividades artísticas, recreativas y de entretenimiento**

Sección R: Actividades artísticas,  
Recreativas y de Entretenimiento

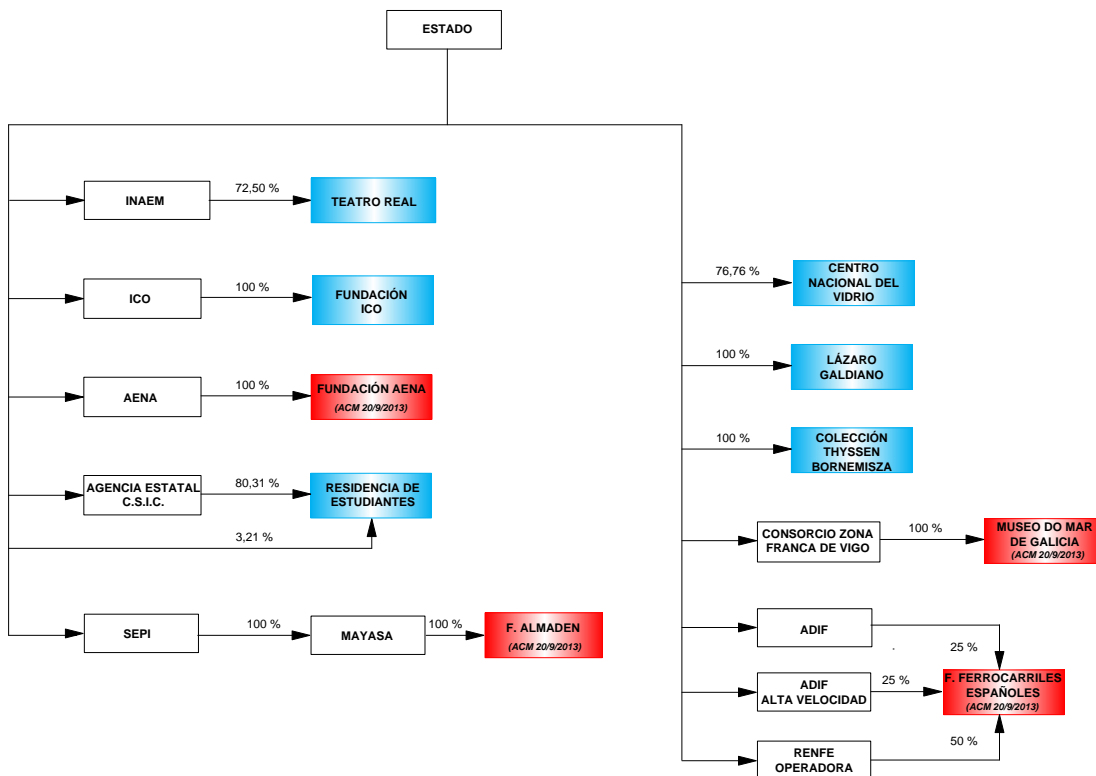

Sin actividad

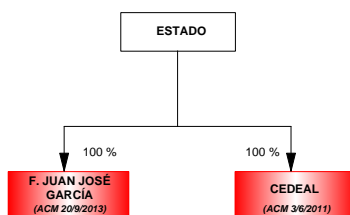

 Fundaciones estatales clasificadas en la sección

 Matrices del Sector público estatal

 Fundaciones estatales clasificadas en la sección, afectadas por alguno de los Planes de reestructuración y racionalización aprobados

**ENTIDADES TRATADAS**

FUNDACIÓN AENA  
 FUNDACIÓN ALMADEN, FRANCISCO JAVIER DE VILLEGAS  
 FUNDACIÓN CENTRO NACIONAL DEL VIDRIO (\*)  
 FUNDACIÓN COLECCIÓN THYSSEN BORNEMISZA  
 FUNDACIÓN DE LOS FERROCARRILES ESPAÑOLES  
 FUNDACIÓN DEL TEATRO REAL  
 FUNDACIÓN ICO  
 FUNDACIÓN LÁZARO GALDIANO  
 FUNDACIÓN MUSEO DO MAR DE GALICIA  
 FUNDACIÓN RESIDENCIA DE ESTUDIANTES

(\*) La fundación no ha presentado Estado de Flujos de Efectivo

ACTIVO	2013		2012		Variación	
	Miles de euros	Porcentaje	Miles de euros	Porcentaje	Absoluta	Porcentual
<b>A) ACTIVO NO CORRIENTE.....</b>	<b>351.410</b>	<b>87,92</b>	<b>362.601</b>	<b>86,57</b>	<b>-11.191</b>	<b>-3,09</b>
Inmovilizado intangible.....	2.794	0,70	6.065	1,45	-3.271	-53,93
Bienes del Patrimonio Histórico.....	291.052	72,82	291.689	69,64	-637	-0,22
Inmovilizado material.....	43.040	10,77	46.167	11,02	-3.127	-6,77
Inversiones inmobiliarias.....	-	-	-	-	-	-
Inversiones en empresas y entidades del grupo y asociadas a largo plazo.....	2	-	2	-	-	-
Inversiones financieras a largo plazo.....	14.315	3,58	16.360	3,91	-2.045	-12,50
Activos por impuesto diferido.....	-	-	-	-	-	-
Deudores por operaciones de la actividad a largo plazo.....	207	0,05	2.318	0,55	-2.111	-91,07
<b>B) ACTIVO CORRIENTE.....</b>	<b>48.304</b>	<b>12,08</b>	<b>56.240</b>	<b>13,43</b>	<b>-7.936</b>	<b>-14,11</b>
Activos no corrientes mantenidos para la venta.....	-	-	23	0,01	-23	-100,00
Existencias.....	3.069	0,77	2.930	0,70	139	4,74
Usuarios y otros deudores de la actividad propia.....	8.341	2,09	6.522	1,56	1.819	27,89
Deudores comerciales y otras cuentas a cobrar.....	5.682	1,42	7.125	1,70	-1.443	-20,25
Inversiones en empresas y entidades del grupo y asociadas a corto plazo.....	-	-	-	-	-	-
Inversiones financieras a corto plazo.....	15.963	3,99	19.115	4,56	-3.152	-16,49
Periodificaciones a corto plazo.....	1.951	0,49	1.847	0,44	104	5,63
Efectivo y otros activos líquidos equivalentes.....	13.298	3,33	18.678	4,46	-5.380	-28,80
<b>TOTAL ACTIVO.....</b>	<b>399.714</b>	<b>100,00</b>	<b>418.841</b>	<b>100,00</b>	<b>-19.127</b>	<b>-4,57</b>

ACTIVO	2013		2012		Variación	
	Miles de euros	Porcentaje	Miles de euros	Porcentaje	Absoluta	Porcentual
<b>A) PATRIMONIO NETO.....</b>	<b>371.616</b>	<b>92,97</b>	<b>386.624</b>	<b>92,31</b>	<b>-15.008</b>	<b>-3,88</b>
A-1) Fondos propios.....	358.720	89,74	370.814	88,53	-12.094	-3,26
Dotación fundacional/Fondo social.....	352.908	88,29	352.908	84,26	-	-
Reservas y Exedentes de ejercicios anteriores.....	17.737	4,44	26.718	6,38	-8.981	-33,61
Excedente del ejercicio (positivo o negativo).....	-11.925	-2,98	-8.812	-2,10	-3.113	-35,33
A-2) Ajustes por cambios de valor.....	2.815	0,70	2.556	0,61	259	10,13
A-3) Subvenciones, donaciones y legados recibidos.....	10.081	2,52	13.254	3,16	-3.173	-23,94
<b>B) PASIVO NO CORRIENTE.....</b>	<b>4.122</b>	<b>1,03</b>	<b>6.104</b>	<b>1,46</b>	<b>-1.982</b>	<b>-32,47</b>
Provisiones a largo plazo.....	243	0,06	205	0,05	38	18,54
Deudas a largo plazo.....	3.725	0,93	5.733	1,37	-2.008	-35,03
Deudas con empresas y entidades del grupo y asociadas a largo plazo.....	154	0,04	166	0,04	-12	-7,23
Pasivos por impuesto diferido.....	-	-	-	-	-	-
Periodificaciones a largo plazo.....	-	-	-	-	-	-
Acreedores no corrientes.....	-	-	-	-	-	-
<b>C) PASIVO CORRIENTE.....</b>	<b>23.976</b>	<b>6,00</b>	<b>26.113</b>	<b>6,23</b>	<b>-2.137</b>	<b>-8,18</b>
Pasivos vinculados con activos no corrientes mantenidos para la venta.....	-	-	-	-	-	-
Provisiones a corto plazo.....	162	0,04	242	0,06	-80	-33,06
Deudas a corto plazo.....	3.442	0,86	3.153	0,75	289	9,17
Deudas con empresas y entidades del grupo y asociadas a corto plazo.....	331	0,08	287	0,07	44	15,33
Beneficiarios-acreedores.....	231	0,06	372	0,09	-141	-37,90
Acreedores comerciales y otras cuentas a pagar.....	9.438	2,36	12.332	2,94	-2.894	-23,47
Periodificaciones a corto plazo.....	10.372	2,59	9.727	2,32	645	6,63
<b>TOTAL PATRIMONIO NETO Y PASIVO.....</b>	<b>399.714</b>	<b>100,00</b>	<b>418.841</b>	<b>100,00</b>	<b>-19.127</b>	<b>-4,57</b>

Concepto	2013		2012		Variación	
	Miles de euros	Porcentaje	Miles de euros	Porcentaje	Absoluta	Porcentual
<b>A) OPERACIONES CONTINUADAS</b>						
Ingresos de la entidad por la actividad propia.....	43.176	100,00	53.824	100,00	-10.648	-19,78
Ventas y otros ingresos ordinarios de la actividad mercantil....	23.274	53,90	23.579	43,81	-305	-1,29
Gastos por ayudas y otros.....	-1.205	-2,79	-1.567	-2,91	-362	-23,10
Variación de existencias de productos terminados y en curso de fabricación.....	244	0,57	-103	-0,19	347	336,89
Trabajos realizados por la entidad para su activo.....	324	0,75	398	0,74	-74	-18,59
Aprovisionamientos.....	-2.728	-6,31	-5.151	-9,57	-2.423	-47,04
Otros ingresos de la actividad.....	552	1,28	809	1,50	-257	-31,77
Gastos de personal.....	-28.130	-65,15	-30.551	-56,76	-2.421	-7,92
Otros gastos de explotación.....	-44.391	-102,81	-47.115	-87,53	-2.724	-5,78
Amortización del inmovilizado.....	-12.720	-29,46	-13.819	-25,67	-1.099	-7,95
Subvenciones, donaciones y legados de capital traspasados al excedente del ejercicio.....	8.422	19,51	9.025	16,77	-603	-6,68
Excesos de provisiones.....	51	0,12	39	0,07	12	30,77
Deterioro y resultado por enajenaciones del inmovilizado.....	-795	-1,84	-31	-0,05	-764	-2.464,52
Diferencias negativa de combinaciones de negocio.....	-	-	-	-	-	-
Otros resultados.....	514	1,19	17	0,03	497	2.923,53
<b>A.1) EXCEDENTE DE LA ACTIVIDAD.....</b>	<b>-13.412</b>	<b>-31,06</b>	<b>-10.646</b>	<b>-19,77</b>	<b>-2.766</b>	<b>-25,98</b>
Ingresos financieros.....	1.634	3,78	1.964	3,65	-330	-16,80
Gastos financieros.....	-140	-0,32	-121	-0,22	19	15,70
Variación del valor razonable en instrumentos financieros.....	-	-	-	-	-	-
Diferencias de cambio.....	-7	-0,01	-9	-0,01	2	22,22
Deterioro y resultado por enajenaciones de instrumentos financieros.....	-	-	-	-	-	-
Imputación de subvenciones, donaciones y legados de carácter financiero.....	-	-	-	-	-	-
<b>A.2) EXCEDENTE DE LAS OPERACIONES FINANCIERAS...</b>	<b>1.487</b>	<b>3,44</b>	<b>1.834</b>	<b>3,41</b>	<b>-347</b>	<b>-18,92</b>
<b>A.3) EXCEDENTE ANTES DE IMPUESTOS.....</b>	<b>-11.925</b>	<b>-27,61</b>	<b>-8.812</b>	<b>-16,37</b>	<b>-3.113</b>	<b>-35,33</b>
Impuestos sobre beneficios.....	-	-	-	-	-	-
<b>A.4) Variación de patrimonio neto reconocida en el excedente del ejercicio.....</b>	<b>-11.925</b>	<b>-27,61</b>	<b>-8.812</b>	<b>-16,37</b>	<b>-3.113</b>	<b>-35,33</b>
<b>B) Variación de patrimonio neto por ingresos y gastos reconocidos directamente en el patrimonio neto.....</b>	<b>8.423</b>	<b>19,51</b>	<b>13.727</b>	<b>25,50</b>	<b>-5.304</b>	<b>-38,64</b>
<b>C) Variación de patrimonio neto por reclasificaciones al excedente del ejercicio.....</b>	<b>-11.247</b>	<b>-26,04</b>	<b>-9.880</b>	<b>-18,35</b>	<b>-1.367</b>	<b>-13,84</b>
<b>D) Variaciones de patrimonio neto por ingresos y gastos imputados directamente al patrimonio neto.....</b>	<b>-2.824</b>	<b>-6,54</b>	<b>3.847</b>	<b>7,15</b>	<b>-6.671</b>	<b>-173,41</b>
<b>E) Ajustes por cambios de criterio.....</b>	<b>-</b>	<b>-</b>	<b>1.033</b>	<b>1,92</b>	<b>-1.033</b>	<b>-100,00</b>
<b>F) Ajustes por errores.....</b>	<b>-1.195</b>	<b>-2,76</b>	<b>-239</b>	<b>-0,44</b>	<b>-956</b>	<b>-400,00</b>
<b>G) Variaciones en la dotación fundacional o Fondo social..</b>	<b>-</b>	<b>-</b>	<b>-</b>	<b>-</b>	<b>-</b>	<b>-</b>
<b>H) Otras variaciones.....</b>	<b>9</b>	<b>0,02</b>	<b>-</b>	<b>-</b>	<b>9</b>	<b>-</b>
<b>I) RESULTADO TOTAL, VARIACIÓN DEL PATRIMONIO NETO EN EL EJERCICIO.....</b>	<b>-15.935</b>	<b>-36,90</b>	<b>-4.171</b>	<b>-7,74</b>	<b>-11.764</b>	<b>-282,04</b>

	2013	2012
<b>A) FLUJOS DE EFECTIVO DE LAS ACTIVIDADES DE EXPLOTACIÓN.....</b>	<b>-9.416</b>	<b>597</b>
1. Resultado del ejercicio antes de impuestos.....	-12.326	-7.763
2. Ajustes del resultado.....	3.869	2.415
3. Cambios en el capital corriente.....	-2.551	4.029
4. Otros flujos de efectivo de las actividades de explotación.....	1.592	1.916
Pagos de intereses.....	-	-2
Cobros de intereses y dividendos.....	1.591	1.918
Otros pagos y cobros.....	1	-
<b>B) FLUJOS DE EFECTIVO DE LAS ACTIVIDADES DE INVERSIÓN.....</b>	<b>3.760</b>	<b>4.640</b>
6. Pagos por inversiones.....	-5.027	-11.222
Empresas del grupo y asociadas.....	-1	-
Inmovilizado intangible, material, inversiones inmobiliarias y bienes del Patrimonio Histórico.....	-1.279	-2.802
Otros activos financieros.....	-3.747	-8.420
Activos corrientes no mantenidos para la venta y otros activos.....	-	-
7. Cobros por desinversiones.....	8.787	15.862
Empresas del grupo y asociadas.....	-	-
Inmovilizado intangible, material, inversiones inmobiliarias y bienes del Patrimonio Histórico.....	-	-
Otros activos financieros.....	4.763	6.646
Activos corrientes no mantenidos para la venta y otros activos.....	4.024	9.216
<b>C) FLUJOS DE EFECTIVO DE LAS ACTIVIDADES DE FINANCIACIÓN.....</b>	<b>174</b>	<b>-1.511</b>
9. Cobros y pagos por instrumentos de patrimonio.....	46	434
Aportaciones a la dotación fundacional o fondo social.....	-	-
Disminuciones del fondo social.....	-	-
Subvenciones donaciones y legados recibidos.....	46	434
10. Cobros y pagos por instrumentos de pasivo financiero.....	128	-1.945
a) Emisión.....	154	166
Obligaciones y otros valores negociables.....	-	-
Deudas con entidades de crédito.....	154	166
Deudas con empresas del grupo y asociadas.....	-	-
Otras deudas.....	-	-
b) Devolución y amortización.....	-26	-2.111
Obligaciones y otros valores negociables.....	-	-
Deudas con entidades de crédito.....	-	-
Deudas con empresas del grupo y asociadas.....	-	-
Otras deudas.....	-26	-2.111
<b>D) Efecto de las variaciones de los tipos de cambio.....</b>	<b>-</b>	<b>-</b>
<b>E) AUMENTO/DISMINUCIÓN NETA DEL EFECTIVO O EQUIVALENTES.....</b>	<b>-5.482</b>	<b>3.726</b>
Efectivo o equivalentes al comienzo del ejercicio.....	18.587	14.852
Efectivo o equivalentes al final del ejercicio.....	13.105	18.578

Concepto	2013	2012
<b>Situación financiera</b>		
Tesorería o acid test (%):(Efectivo y otros activos líquidos equivalentes/ Pasivo corriente) x 100.....	55,46	71,53
Liquidez inmediata (%): ((Activo corriente - Existencias) / Pasivo corriente) x 100.....	188,67	204,15
Solvencia técnica (%): (Activo corriente / Pasivo corriente) x 100.....	201,47	215,37
Garantía o cobertura (%):(Activo/Pasivo) x 100.....	1.422,57	1.300,06
Cobertura del inmovilizado (%): (Recursos permanentes / Activo no corriente) x 100.....	106,92	108,31
Endeudamiento (%): (Pasivo / Patrimonio neto) x 100.....	7,56	8,33
Endeudamiento a largo plazo (%): (Pasivo no corriente / Patrimonio neto) x 100.....	1,11	1,58
Endeudamiento a corto plazo (%): (Pasivo corriente / Patrimonio neto) x 100.....	6,45	6,75
Financiación bancaria sobre recursos ajenos (%): (Deudas con entidades de crédito / Pasivo) x 100.....	5,00	4,63
<b>Estructura</b>		
Gastos financieros sobre cifra de negocios (%): (Gastos financieros / Ingresos por actividad propia y mercantiles) x 100.....	0,21	0,16
Subvenciones sobre cifra de negocios (%): (Subv. imputadas al excedente del ejercicio/ Ingresos por actividad propia y mercantiles) x 100.....	31,59	36,64
Inmovilizaciones materiales sobre activo (%): (Inmovilizado material e inversiones inmobiliarias/ Total activo) x 100.....	10,77	11,02
Bienes del patrimonio histórico sobre activo (%): (Bienes del patrimonio histórico/Total activo) x 100.....	72,82	69,64
Fondos propios sobre pasivo y patrimonio neto (%): (Fondos propios / Total pasivo y patrimonio neto) x 100.....	89,74	88,53
<b>Productividad</b>		
Cifra de negocios por empleado (Miles de euros): Ingresos por actividad propia y mercantiles / Plantilla media.....	101,45	107,80
Coste medio de personal (Miles de euros): Gastos de personal / Plantilla media.....	42,95	42,55



Plantilla media por categorías profesionales	2013			2012		
	Hombres	Mujeres	Total	Hombres	Mujeres	Total
Altos directivos.....	4	4	8	4	4	8
Otros directivos, técnicos y similares.....	89	105	194	106	120	226
Administrativos y auxiliares.....	57	113	170	59	117	176
Otro personal.....	181	102	283	199	109	308
<b>TOTAL.....</b>	<b>331</b>	<b>324</b>	<b>655</b>	<b>368</b>	<b>350</b>	<b>718</b>

Plantilla media por tipo de contrato	2013			2012		
	Hombres	Mujeres	Total	Hombres	Mujeres	Total
Personal fijo.....	311	286	597	342	299	641
Personal no fijo.....	20	38	58	26	51	77
<b>TOTAL.....</b>	<b>331</b>	<b>324</b>	<b>655</b>	<b>368</b>	<b>350</b>	<b>718</b>

## 2.2. Dependencia ministerial

### III.2.2.1. Distribución de las entidades tratadas

Ministerios	Entidades tratadas	
	Número	Porcentaje
Educación, Cultura y Deporte.....	8	20,51
Economía y Competitividad.....	8	20,51
Hacienda y Administraciones Públicas.....	6	15,38
Fomento.....	4	10,26
Industria, Energía y Turismo.....	3	7,69
Agricultura, Alimentación y Medio Ambiente.....	3	7,69
Empleo y Seguridad Social.....	3	7,69
Asuntos Exteriores y de Cooperación.....	1	2,56
Defensa.....	1	2,56
Justicia.....	1	2,56
Sanidad, Servicios Sociales e Igualdad.....	1	2,56
<b>Total.....</b>	<b>39</b>	<b>100,00</b>

### III.2.2.1. Distribución de las entidades tratadas

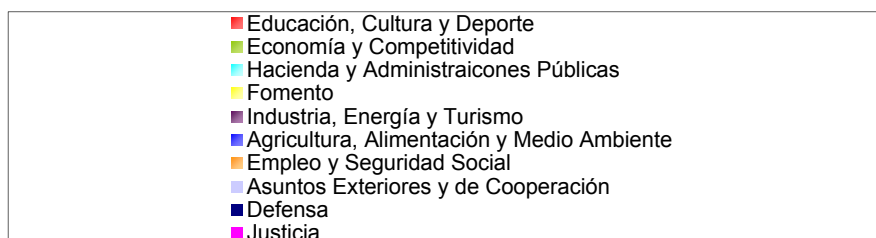
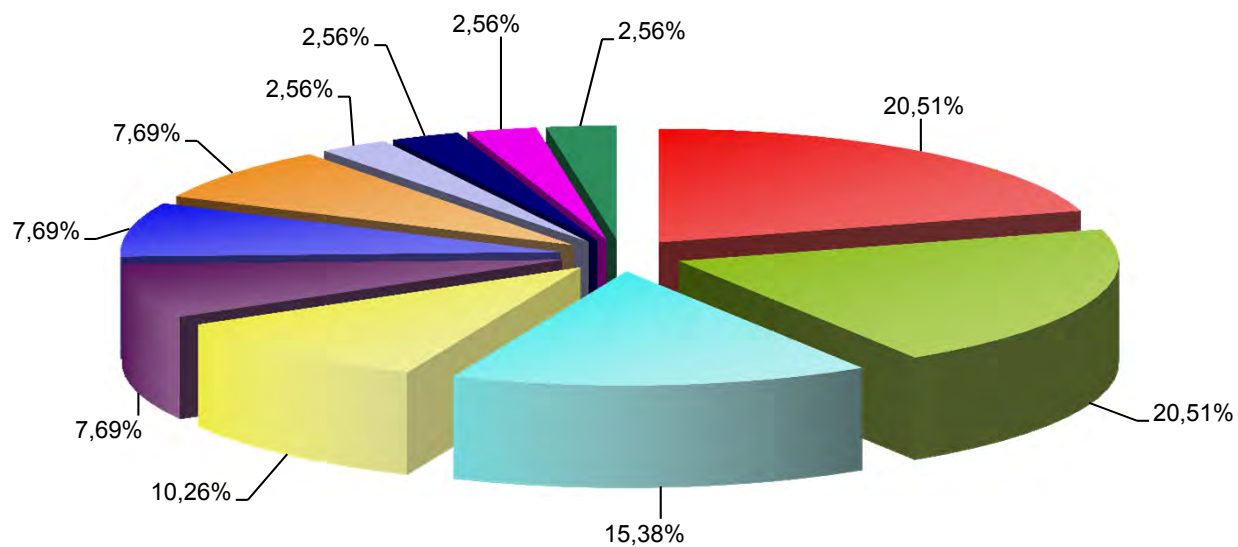

**III.2.2.2. Activo**

Ministerios	2013		2012		Variación	
	Miles de euros	Porcentaje	Miles de euros	Porcentaje	Absoluta	Porcentual
Educación, Cultura y Deporte.....	408.446	43,63	423.528	43,58	-15.082	-3,56
Economía y Competitividad.....	261.566	27,93	288.153	29,65	-26.587	-9,23
Agricultura, Alimentación y Medio Ambiente.....	86.594	9,25	86.584	8,91	10	0,01
Industria, Energía y Turismo.....	53.693	5,73	52.058	5,36	1.635	3,14
Empleo y Seguridad Social.....	50.194	5,36	63.333	6,52	-13.139	-20,75
Hacienda y Administraciones Públicas.....	48.897	5,22	30.798	3,17	18.099	58,77
Fomento.....	16.766	1,79	17.205	1,77	-439	-2,55
Sanidad, Servicios Sociales e Igualdad.....	5.966	0,64	6.001	0,62	-35	-0,58
Asuntos Exteriores y de Cooperación.....	3.381	0,36	2.954	0,30	427	14,46
Justicia.....	742	0,08	1.117	0,11	-375	-33,57
Defensa.....	124	0,01	112	0,01	12	11,71
<b>Total.....</b>	<b>936.369</b>	<b>100,00</b>	<b>971.843</b>	<b>100,00</b>	<b>-35.474</b>	<b>-3,65</b>

### III.2.2.2. Activo

Miles de euros

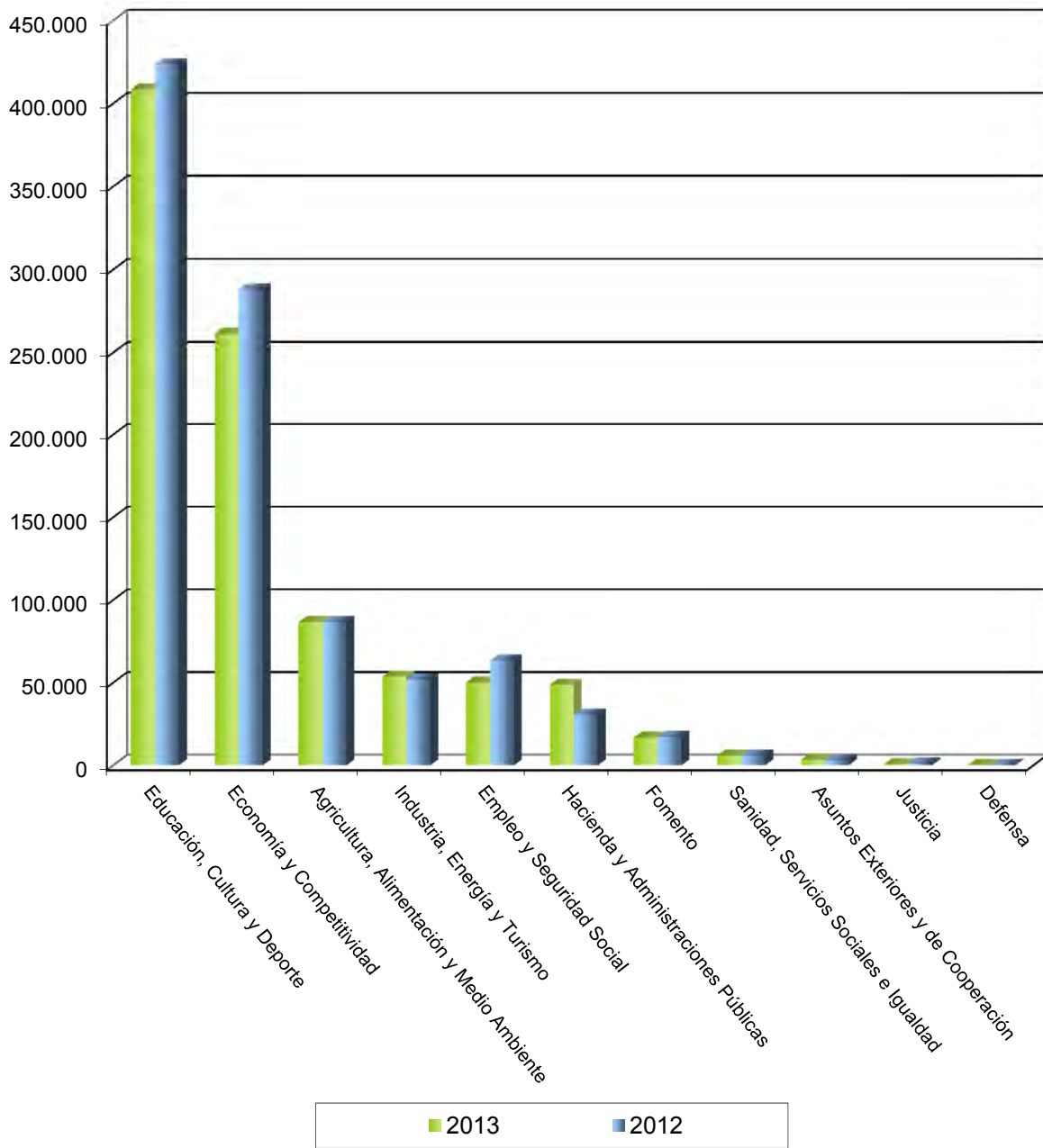

**III.2.2.3. Inmovilizado material y Bienes del Patrimonio Histórico**

Ministerios	2013		2012		Variación	
	Miles de euros	Porcentaje	Miles de euros	Porcentaje	Absoluta	Porcentual
Educación, Cultura y Deporte.....	329.076	67,04	332.708	67,07	-3.632	-1,09
Economía y Competitividad.....	100.020	20,37	112.402	22,65	-12.382	-11,02
Agricultura, Alimentación y Medio Ambiente.....	33.201	6,76	31.176	6,28	2.025	6,50
Hacienda y Administraciones Públicas.....	15.160	3,09	6.057	1,22	9.103	150,29
Industria, Energía y Turismo.....	9.749	1,99	9.894	1,99	-145	-1,47
Fomento.....	1.858	0,38	1.827	0,37	31	1,70
Empleo y Seguridad Social.....	1.300	0,26	1.601	0,32	-301	-18,80
Asuntos Exteriores y de Cooperación.....	455	0,09	425	0,09	30	7,06
Sanidad, Servicios Sociales e Igualdad.....	80	0,02	68	0,01	12	17,65
Justicia.....	12	-	14	-	-2	-14,29
Defensa.....	-	-	-	-	-	-
<b>Total.....</b>	<b>490.911</b>	<b>100,00</b>	<b>496.172</b>	<b>100,00</b>	<b>-5.261</b>	<b>-1,06</b>

**III.2.2.4. Inversiones financieras a largo plazo**

Ministerios	2013		2012		Variación	
	Miles de euros	Porcentaje	Miles de euros	Porcentaje	Absoluta	Porcentual
Educación, Cultura y Deporte.....	19.877	54,62	19.351	57,10	526	2,71
Economía y Competitividad.....	15.030	41,30	10.540	31,09	4.490	42,59
Asuntos Exteriores y de Cooperación.....	500	1,37	-	-	500	-
Hacienda y Administraciones Públicas.....	488	1,34	379	1,12	109	28,76
Empleo y Seguridad Social.....	349	0,96	3.336	9,84	-2.987	-89,54
Industria, Energía y Turismo.....	69	0,19	179	0,53	-110	-61,45
Agricultura, Alimentación y Medio Ambiente.....	52	0,14	78	0,23	-26	-33,33
Fomento.....	29	0,08	31	0,09	-2	-6,45
Defensa.....	-	-	-	-	-	-
Justicia.....	-	-	-	-	-	-
Sanidad, Servicios Sociales e Igualdad.....	-	-	-	-	-	-
<b>Total.....</b>	<b>36.394</b>	<b>100,00</b>	<b>33.894</b>	<b>100,00</b>	<b>2.500</b>	<b>7,38</b>



**III.2.2.5. Usuarios, deudores comerciales y otras cuentas a cobrar**

Ministerios	2013		2012		Variación	
	Miles de euros	Porcentaje	Miles de euros	Porcentaje	Absoluta	Porcentual
Economía y Competitividad.....	46.279	38,74	45.017	36,32	1.262	2,80
Industria, Energía y Turismo.....	33.363	27,92	37.353	30,14	-3.990	-10,68
Educación, Cultura y Deporte.....	16.989	14,22	15.379	12,41	1.610	10,47
Agricultura, Alimentación y Medio Ambiente.....	15.045	12,59	20.373	16,44	-5.328	-26,15
Hacienda y Administraciones Públicas.....	4.118	3,45	2.155	1,74	1.963	91,09
Sanidad, Servicios Sociales e Igualdad.....	1.791	1,50	1.072	0,86	719	67,07
Fomento.....	1.434	1,20	1.763	1,42	-329	-18,66
Empleo y Seguridad Social.....	347	0,29	343	0,28	4	1,17
Justicia.....	77	0,06	264	0,21	-187	-70,83
Asuntos Exteriores y de Cooperación.....	40	0,03	220	0,18	-180	-81,82
Defensa.....	-	-	3	-	-3	-100,00
<b>Total.....</b>	<b>119.483</b>	<b>100,00</b>	<b>123.942</b>	<b>100,00</b>	<b>-4.459</b>	<b>-3,60</b>

**III.2.2.6. Inversiones financieras a corto plazo**

Ministerios	2013		2012		Variación	
	Miles de euros	Porcentaje	Miles de euros	Porcentaje	Absoluta	Porcentual
Economía y Competitividad.....	56.686	36,91	57.548	35,50	-862	-1,50
Empleo y Seguridad Social.....	39.539	25,75	48.231	29,75	-8.692	-18,02
Educación, Cultura y Deporte.....	16.560	10,78	21.549	13,29	-4.989	-23,15
Agricultura, Alimentación y Medio Ambiente.....	14.840	9,66	20.341	12,55	-5.501	-27,04
Hacienda y Administraciones Públicas.....	9.227	6,01	514	0,32	8.713	1.695,14
Fomento.....	8.098	5,27	9.712	5,99	-1.614	-16,62
Industria, Energía y Turismo.....	7.123	4,64	2.964	1,83	4.159	140,32
Sanidad, Servicios Sociales e Igualdad.....	1.500	0,98	-	-	1.500	-
Asuntos Exteriores y de Cooperación.....	1	-	1.240	0,77	-1.239	-99,91
Defensa.....	-	-	-	-	-	-
Justicia.....	-	-	-	-	-	-
<b>Total.....</b>	<b>153.574</b>	<b>100,00</b>	<b>162.105</b>	<b>100,00</b>	<b>-8.531</b>	<b>-5,26</b>

**III.2.2.7. Patrimonio neto**

Ministerios	2013		2012		Variación	
	Miles de euros	Porcentaje	Miles de euros	Porcentaje	Absoluta	Porcentual
Educación, Cultura y Deporte.....	361.861	56,62	373.693	57,79	-11.832	-3,17
Economía y Competitividad.....	127.865	20,00	141.887	21,94	-14.022	-9,88
Agricultura, Alimentación y Medio Ambiente.....	58.519	9,15	60.016	9,28	-1.497	-2,49
Hacienda y Administraciones Públicas.....	39.904	6,24	21.190	3,28	18.714	88,32
Industria, Energía y Turismo.....	23.813	3,73	23.751	3,67	62	0,26
Fomento.....	14.341	2,24	14.032	2,17	309	2,20
Empleo y Seguridad Social.....	5.877	0,92	5.501	0,85	376	6,84
Sanidad, Servicios Sociales e Igualdad.....	4.177	0,65	3.976	0,61	201	5,06
Asuntos Exteriores y de Cooperación.....	2.531	0,40	2.198	0,34	333	15,15
Justicia.....	222	0,03	394	0,06	-172	-43,77
Defensa.....	119	0,02	93	0,01	26	27,96
<b>Total.....</b>	<b>639.229</b>	<b>100,00</b>	<b>646.731</b>	<b>100,00</b>	<b>-7.502</b>	<b>-1,16</b>

### III.2.2.3. Patrimonio neto

Miles de euros

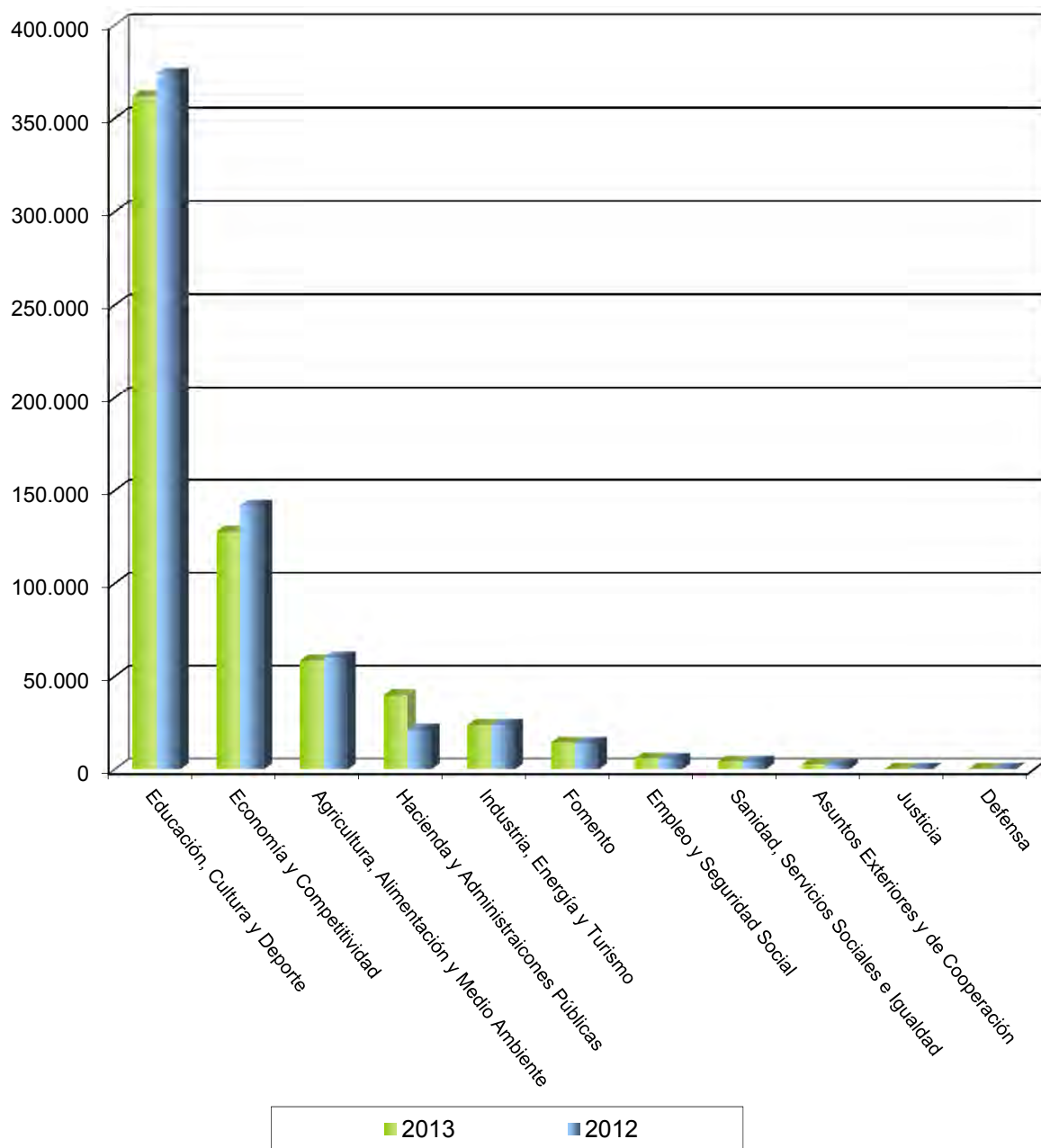

**III.2.2.8. Pasivo**

Ministerios	2013		2012		Variación	
	Miles de euros	Porcentaje	Miles de euros	Porcentaje	Absoluta	Porcentual
Economía y Competitividad.....	133.701	44,98	146.266	44,98	-12.565	-8,59
Educación, Cultura y Deporte.....	46.585	15,68	49.835	15,33	-3.250	-6,52
Empleo y Seguridad Social.....	44.317	14,91	57.832	17,79	-13.515	-23,37
Industria, Energía y Turismo.....	29.880	10,06	28.307	8,71	1.573	5,56
Agricultura, Alimentación y Medio Ambiente.....	28.075	9,45	26.568	8,17	1.507	5,68
Hacienda y Administraciones Públicas.....	8.993	3,03	9.608	2,96	-615	-6,40
Fomento.....	2.424	0,82	3.173	0,98	-749	-23,61
Sanidad, Servicios Sociales e Igualdad.....	1.789	0,60	2.025	0,62	-236	-11,65
Asuntos Exteriores y de Cooperación.....	850	0,29	756	0,23	94	12,43
Justicia.....	521	0,18	724	0,22	-203	-28,04
Defensa.....	5	-	18	0,01	-13	-72,22
<b>Total.....</b>	<b>297.140</b>	<b>100,00</b>	<b>325.112</b>	<b>100,00</b>	<b>-27.972</b>	<b>-8,60</b>

**III.2.2.9. Excedente del ejercicio**

Ministerios	2013		2012		Variación	
	Miles de euros	Porcentaje	Miles de euros	Porcentaje	Absoluta	Porcentual
Empleo y Seguridad Social.....	717	-6,78	-1.444	4,58	2.161	149,65
Asuntos Exteriores y de Cooperación.....	340	-3,21	252	-0,79	88	34,92
Industria, Energía y Turismo.....	295	-2,79	-567	1,80	862	152,03
Sanidad, Servicios Sociales e Igualdad.....	216	-2,04	213	-0,67	3	1,41
Fomento.....	199	-1,88	-350	1,11	549	156,86
Defensa.....	26	-0,24	3	-	23	766,67
Hacienda y Administraciones Públicas.....	-171	1,62	-15.306	48,54	15.135	98,88
Justicia.....	-234	2,21	-537	1,70	303	56,43
Economía y Competitividad.....	-648	6,13	-5.642	17,90	4.994	88,52
Agricultura, Alimentación y Medio Ambiente.....	-1.807	17,10	-1.776	5,64	-31	-1,75
Educación, Cultura y Deporte.....	-9.502	89,88	-6.362	20,19	-3.140	-49,36
<b>Total.....</b>	<b>-10.569</b>	<b>100,00</b>	<b>-31.516</b>	<b>100,00</b>	<b>20.947</b>	<b>66,46</b>

### III.2.2.4. Excedente del ejercicio

Miles de euros

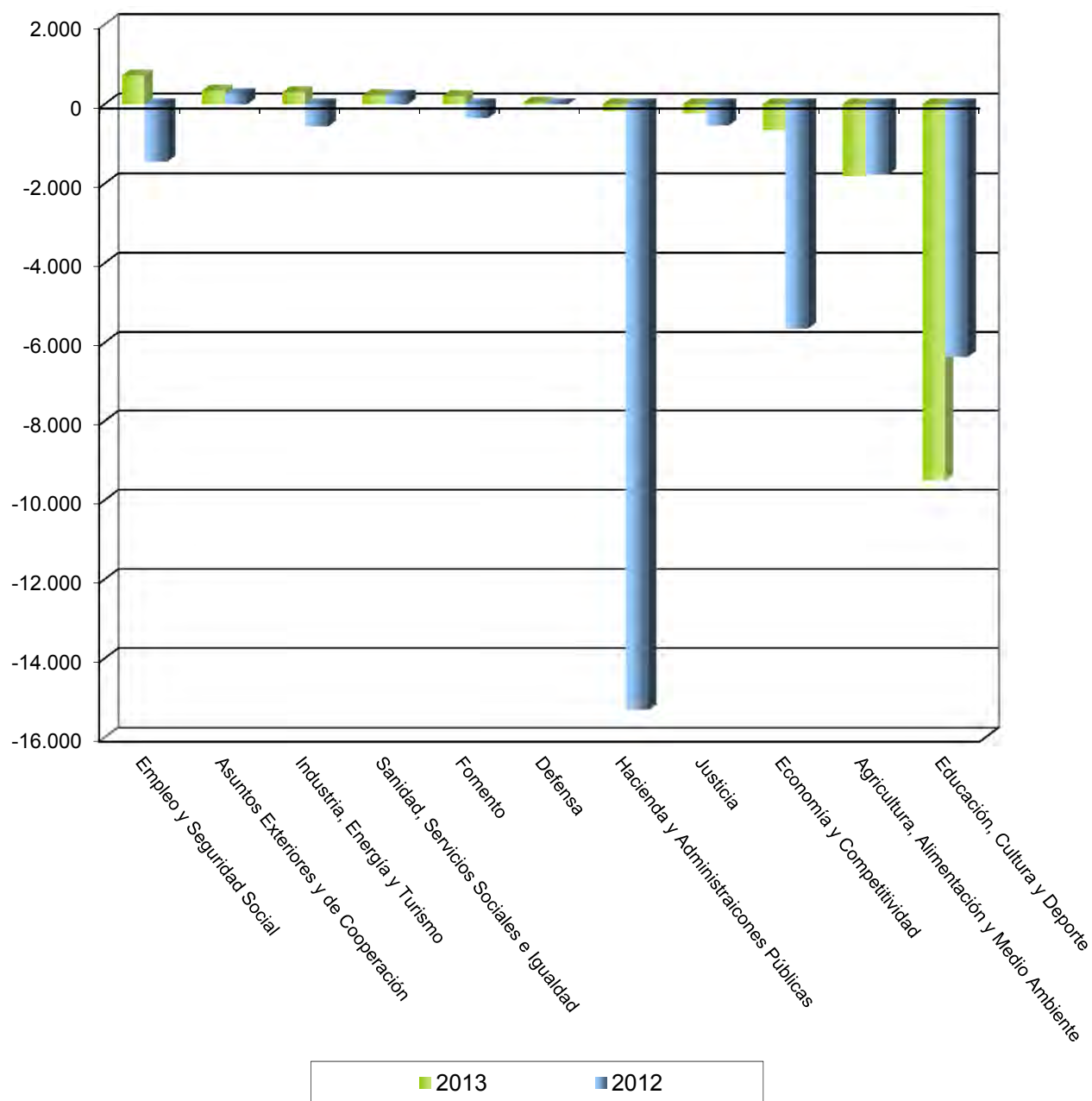

**III.2.2.10. Ingresos de la actividad propia y mercantil**

Ministerios	2013		2012		Variación	
	Miles de euros	Porcentaje	Miles de euros	Porcentaje	Absoluta	Porcentual
Economía y Competitividad.....	114.831	38,29	112.135	36,32	2.696	2,40
Educación, Cultura y Deporte.....	63.721	21,25	77.983	25,25	-14.262	-18,29
Empleo y Seguridad Social.....	51.464	17,16	61.427	19,89	-9.963	-16,22
Industria, Energía y Turismo.....	29.166	9,73	24.815	8,04	4.351	17,53
Hacienda y Administraciones Públicas.....	15.999	5,34	4.788	1,55	11.211	234,15
Agricultura, Alimentación y Medio Ambiente.....	8.714	2,91	9.231	2,99	-517	-5,60
Fomento.....	7.293	2,43	9.600	3,11	-2.307	-24,03
Asuntos Exteriores y de Cooperación.....	3.908	1,30	3.938	1,27	-30	-0,76
Sanidad, Servicios Sociales e Igualdad.....	2.896	0,97	2.822	0,91	74	2,62
Justicia.....	1.580	0,53	1.961	0,63	-381	-19,43
Defensa.....	258	0,09	128	0,04	130	101,56
<b>Total.....</b>	<b>299.828</b>	<b>100,00</b>	<b>308.828</b>	<b>100,00</b>	<b>-8.998</b>	<b>-2,91</b>



**III.2.2.11. Gastos de personal**

Ministerios	2013		2012		Variación	
	Miles de euros	Porcentaje	Miles de euros	Porcentaje	Absoluta	Porcentual
Economía y Competitividad.....	48.816	42,47	49.274	42,92	-458	-0,93
Educación, Cultura y Deporte.....	25.130	21,87	26.301	22,91	-1.171	-4,45
Empleo y Seguridad Social.....	18.789	16,35	18.056	15,73	733	4,06
Industria, Energía y Turismo.....	6.696	5,83	6.396	5,57	300	4,69
Fomento.....	4.813	4,19	6.034	5,26	-1.221	-20,24
Hacienda y Administraciones Públicas.....	4.296	3,74	2.276	1,98	2.020	88,75
Agricultura, Alimentación y Medio Ambiente.....	2.508	2,18	2.718	2,37	-210	-7,73
Sanidad, Servicios Sociales e Igualdad.....	1.852	1,61	1.826	1,59	26	1,43
Asuntos Exteriores y de Cooperación.....	1.599	1,39	1.459	1,27	140	9,60
Justicia.....	430	0,37	461	0,40	-31	-6,73
Defensa.....	-	-	-	-	-	-
<b>Total.....</b>	<b>114.929</b>	<b>100,00</b>	<b>114.801</b>	<b>100,00</b>	<b>128</b>	<b>0,11</b>

**III.2.2.12. Recursos humanos**

Ministerios	2013		2012		Variación	
	Plantilla media	Porcentaje	Plantilla media	Porcentaje	Absoluta	Porcentual
Economía y Competitividad.....	1.134	42,35	1.187	39,00	-53	-4,47
Educación, Cultura y Deporte.....	591	22,07	711	23,37	-120	-16,88
Empleo y Seguridad Social.....	398	14,86	404	13,28	-6	-1,49
Hacienda y Administraciones Públicas.....	170	6,35	181	5,95	-11	-6,08
Industria, Energía y Turismo.....	127	4,74	131	4,30	-4	-3,05
Fomento.....	106	3,96	139	4,57	-33	-23,74
Agricultura, Alimentación y Medio Ambiente.....	59	2,20	60	1,97	-1	-1,67
Asuntos Exteriores y de Cooperación.....	43	1,61	179	5,88	-136	-75,98
Sanidad, Servicios Sociales e Igualdad.....	40	1,49	41	1,35	-1	-2,44
Justicia.....	10	0,37	10	0,33	-	-
Defensa.....	-	-	-	-	-	-
<b>Total.....</b>	<b>2.678</b>	<b>100,00</b>	<b>3.043</b>	<b>100,00</b>	<b>-365</b>	<b>-12,00</b>

### III.2.2.5. Recursos humanos

Plantilla media

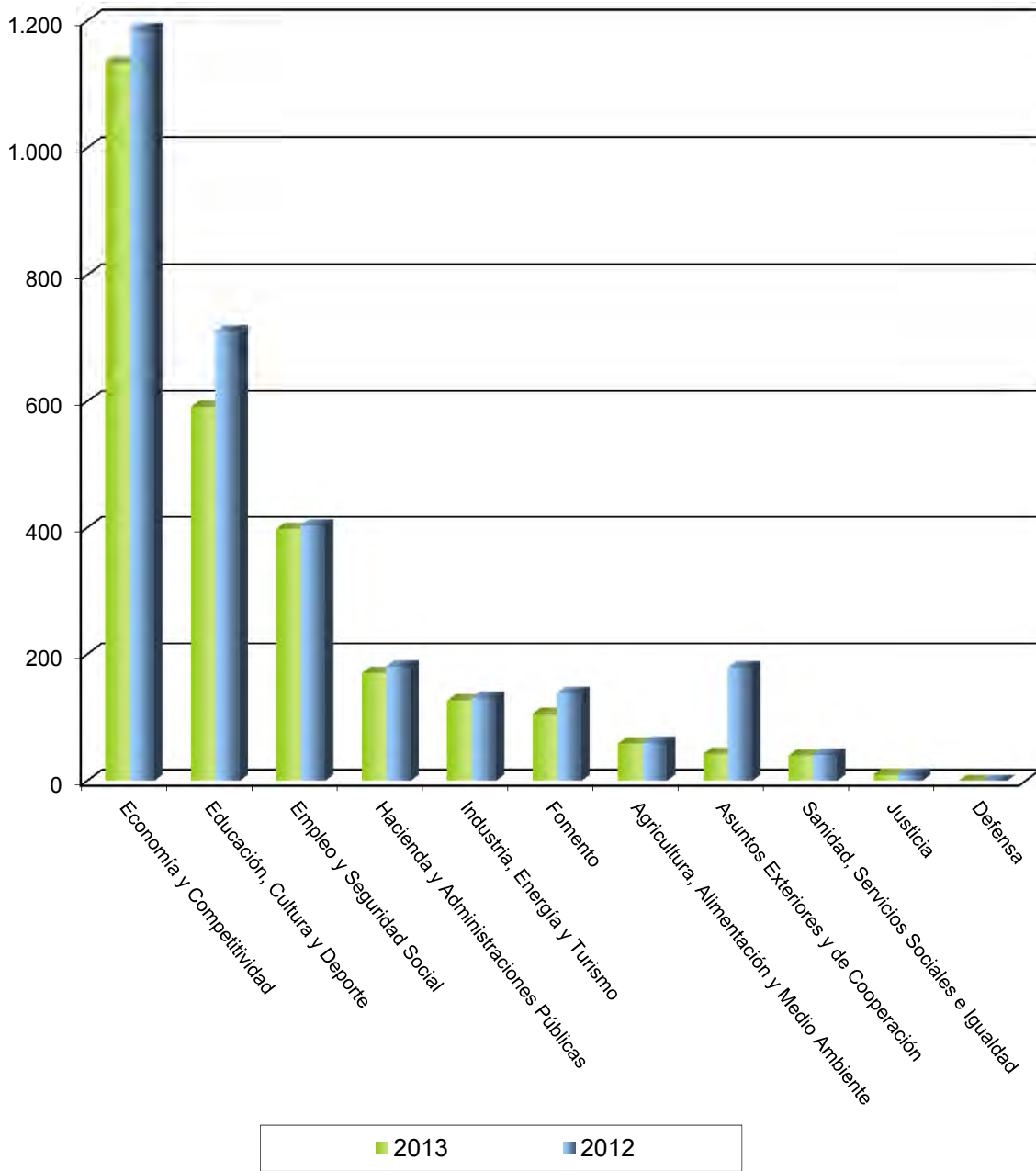

**Ministerio de Educación, Cultura  
y Deporte**

**ENTIDADES TRATADAS**

FUNDACIÓN CENTRO NACIONAL DEL VIDRIO (\*)  
FUNDACIÓN COLECCIÓN THYSSEN BORNEMISZA  
FUNDACIÓN DEL TEATRO REAL  
FUNDACIÓN GENERAL DE LA UNIVERSIDAD NACIONAL DE  
EDUCACIÓN A DISTANCIA  
FUNDACIÓN INSTITUTO DE CULTURA GITANA  
FUNDACIÓN LÁZARO GALDIANO  
FUNDACIÓN PARA LA PROYECCIÓN INTERNACIONAL DE LAS  
UNIVERSIDADES ESPAÑOLAS-UNIVERSIDAD.ES (\*)  
FUNDACIÓN RESIDENCIA DE ESTUDIANTES

**ENTIDADES NO TRATADAS**

FUNDACIÓN AGENCIA NACIONAL DE EVALUACIÓN DE LA CALIDAD Y ACREDITACIÓN

FUNDACIÓN CENTRO ESPAÑOL DE ESTUDIOS DE AMÉRICA LATINA

FUNDACIÓN JUAN JOSÉ GARCÍA

ACTIVO	2013		2012		Variación	
	Miles de euros	Porcentaje	Miles de euros	Porcentaje	Absoluta	Porcentual
<b>A) ACTIVO NO CORRIENTE.....</b>	<b>351.952</b>	<b>86,17</b>	<b>357.415</b>	<b>84,39</b>	<b>-5.463</b>	<b>-1,53</b>
Inmovilizado intangible.....	2.790	0,68	3.033	0,72	-243	-8,01
Bienes del Patrimonio Histórico.....	290.226	71,06	291.008	68,71	-782	-0,27
Inmovilizado material.....	38.850	9,51	41.700	9,85	-2.850	-6,84
Inversiones inmobiliarias.....	-	-	-	-	-	-
Inversiones en empresas y entidades del grupo y asociadas a largo plazo.....	2	-	5	-	-3	-60,00
Inversiones financieras a largo plazo.....	19.877	4,87	19.351	4,57	526	2,72
Activos por impuesto diferido.....	-	-	-	-	-	-
Deudores por operaciones de la actividad a largo plazo.....	207	0,05	2.318	0,55	-2.111	-91,07
<b>B) ACTIVO CORRIENTE.....</b>	<b>56.494</b>	<b>13,83</b>	<b>66.113</b>	<b>15,61</b>	<b>-9.619</b>	<b>-14,55</b>
Activos no corrientes mantenidos para la venta.....	-	-	23	0,01	-23	-100,00
Existencias.....	2.992	0,73	2.860	0,68	132	4,62
Usuarios y otros deudores de la actividad propia.....	7.919	1,94	6.001	1,42	1.918	31,96
Deudores comerciales y otras cuentas a cobrar.....	9.070	2,22	9.378	2,21	-308	-3,28
Inversiones en empresas y entidades del grupo y asociadas a corto plazo.....	-	-	-	-	-	-
Inversiones financieras a corto plazo.....	16.560	4,05	21.549	5,09	-4.989	-23,15
Periodificaciones a corto plazo.....	1.938	0,47	1.773	0,42	165	9,31
Efectivo y otros activos líquidos equivalentes.....	18.015	4,41	24.529	5,79	-6.514	-26,56
<b>TOTAL ACTIVO.....</b>	<b>408.446</b>	<b>100,00</b>	<b>423.528</b>	<b>100,00</b>	<b>-15.082</b>	<b>-3,56</b>

ACTIVO	2013		2012		Variación	
	Miles de euros	Porcentaje	Miles de euros	Porcentaje	Absoluta	Porcentual
<b>A) PATRIMONIO NETO.....</b>	<b>361.861</b>	<b>88,59</b>	<b>373.693</b>	<b>88,23</b>	<b>-11.832</b>	<b>-3,17</b>
A-1) Fondos propios.....	351.572	86,08	361.279	85,30	-9.707	-2,69
Dotación fundacional/Fondo social.....	339.378	83,09	339.378	80,13	-	-
Reservas y Exedentes de ejercicios anteriores.....	21.696	5,31	28.263	6,67	-6.567	-23,24
Excedente del ejercicio (positivo o negativo).....	-9.502	-2,32	-6.362	-1,50	-3.140	-49,36
A-2) Ajustes por cambios de valor.....	2.941	0,72	2.555	0,60	386	15,11
A-3) Subvenciones, donaciones y legados recibidos.....	7.348	1,80	9.859	2,33	-2.511	-25,47
<b>B) PASIVO NO CORRIENTE.....</b>	<b>3.962</b>	<b>0,97</b>	<b>5.925</b>	<b>1,40</b>	<b>-1.963</b>	<b>-33,13</b>
Provisiones a largo plazo.....	243	0,06	206	0,05	37	17,96
Deudas a largo plazo.....	3.719	0,91	5.719	1,35	-2.000	-34,97
Deudas con empresas y entidades del grupo y asociadas a largo plazo.....	-	-	-	-	-	-
Pasivos por impuesto diferido.....	-	-	-	-	-	-
Periodificaciones a largo plazo.....	-	-	-	-	-	-
Acreedores no corrientes.....	-	-	-	-	-	-
<b>C) PASIVO CORRIENTE.....</b>	<b>42.623</b>	<b>10,44</b>	<b>43.910</b>	<b>10,37</b>	<b>-1.287</b>	<b>-2,93</b>
Pasivos vinculados con activos no corrientes mantenidos para la venta.....	-	-	-	-	-	-
Provisiones a corto plazo.....	79	0,02	187	0,04	-108	-57,75
Deudas a corto plazo.....	17.738	4,34	15.685	3,70	2.053	13,09
Deudas con empresas y entidades del grupo y asociadas a corto plazo.....	-	-	-	-	-	-
Beneficiarios-acreedores.....	618	0,15	1.054	0,25	-436	-41,37
Acreedores comerciales y otras cuentas a pagar.....	13.813	3,38	16.671	3,94	-2.858	-17,14
Periodificaciones a corto plazo.....	10.375	2,54	10.313	2,44	62	0,60
<b>TOTAL PATRIMONIO NETO Y PASIVO.....</b>	<b>408.446</b>	<b>100,00</b>	<b>423.528</b>	<b>100,00</b>	<b>-15.082</b>	<b>-3,56</b>

Concepto	2013		2012		Variación	
	Miles de euros	Porcentaje	Miles de euros	Porcentaje	Absoluta	Porcentual
<b>A) OPERACIONES CONTINUADAS</b>						
Ingresos de la entidad por la actividad propia.....	40.978	100,00	54.988	100,00	-14.010	-25,48
Ventas y otros ingresos ordinarios de la actividad mercantil....	22.743	55,50	22.995	41,82	-252	-1,10
Gastos por ayudas y otros.....	-777	-1,89	-1.897	-3,44	-1.120	-59,04
Variación de existencias de productos terminados y en curso de fabricación.....	233	0,57	-92	-0,16	325	353,26
Trabajos realizados por la entidad para su activo.....	324	0,79	395	0,72	-71	-17,98
Aprovisionamientos.....	-2.763	-6,74	-5.332	-9,69	-2.569	-48,18
Otros ingresos de la actividad.....	282	0,69	518	0,94	-236	-45,56
Gastos de personal.....	-25.130	-61,32	-26.301	-47,83	-1.171	-4,45
Otros gastos de explotación.....	-42.864	-104,60	-48.993	-89,09	-6.129	-12,51
Amortización del inmovilizado.....	-12.355	-30,15	-13.312	-24,20	-957	-7,19
Subvenciones, donaciones y legados de capital traspasados al excedente del ejercicio.....	8.254	20,14	8.766	15,94	-512	-5,84
Excesos de provisiones.....	51	0,12	39	0,07	12	30,77
Deterioro y resultado por enajenaciones del inmovilizado.....	-47	-0,11	-31	-0,05	-16	-51,61
Diferencias negativa de combinaciones de negocio.....	-	-	5	0,01	-5	-100,00
Otros resultados.....	-44	-0,10	9	0,02	-53	-588,89
<b>A.1) EXCEDENTE DE LA ACTIVIDAD.....</b>	<b>-11.115</b>	<b>-27,12</b>	<b>-8.243</b>	<b>-14,99</b>	<b>-2.872</b>	<b>-34,84</b>
Ingresos financieros.....	1.759	4,29	2.010	3,66	-251	-12,49
Gastos financieros.....	-140	-0,34	-116	-0,21	24	20,69
Variación del valor razonable en instrumentos financieros.....	-	-	-1	-	1	100,00
Diferencias de cambio.....	-6	-0,01	-9	-0,01	3	33,33
Deterioro y resultado por enajenaciones de instrumentos financieros.....	-	-	-	-	-	-
Imputación de subvenciones, donaciones y legados de carácter financiero.....	-	-	-	-	-	-
<b>A.2) EXCEDENTE DE LAS OPERACIONES FINANCIERAS...</b>	<b>1.613</b>	<b>3,94</b>	<b>1.884</b>	<b>3,43</b>	<b>-271</b>	<b>-14,38</b>
<b>A.3) EXCEDENTE ANTES DE IMPUESTOS.....</b>	<b>-9.502</b>	<b>-23,18</b>	<b>-6.359</b>	<b>-11,56</b>	<b>-3.143</b>	<b>-49,43</b>
Impuestos sobre beneficios.....	-	-	-3	-	-3	-100,00
<b>A.4) Variación de patrimonio neto reconocida en el excedente del ejercicio.....</b>	<b>-9.502</b>	<b>-23,18</b>	<b>-6.362</b>	<b>-11,56</b>	<b>-3.140</b>	<b>-49,36</b>
<b>B) Variación de patrimonio neto por ingresos y gastos reconocidos directamente en el patrimonio neto.....</b>	<b>7.436</b>	<b>18,15</b>	<b>10.934</b>	<b>19,88</b>	<b>-3.498</b>	<b>-31,99</b>
<b>C) Variación de patrimonio neto por reclasificaciones al excedente del ejercicio.....</b>	<b>-9.213</b>	<b>-22,48</b>	<b>-11.176</b>	<b>-20,32</b>	<b>1.963</b>	<b>17,56</b>
<b>D) Variaciones de patrimonio neto por ingresos y gastos imputados directamente al patrimonio neto.....</b>	<b>-1.777</b>	<b>-4,33</b>	<b>-242</b>	<b>-0,44</b>	<b>-1.535</b>	<b>-634,30</b>
<b>E) Ajustes por cambios de criterio.....</b>	<b>-</b>	<b>-</b>	<b>1.033</b>	<b>1,88</b>	<b>-1.033</b>	<b>-100,00</b>
<b>F) Ajustes por errores.....</b>	<b>-1.113</b>	<b>-2,71</b>	<b>-1.156</b>	<b>-2,10</b>	<b>43</b>	<b>3,72</b>
<b>G) Variaciones en la dotación fundacional o Fondo social..</b>	<b>-</b>	<b>-</b>	<b>-</b>	<b>-</b>	<b>-</b>	<b>-</b>
<b>H) Otras variaciones.....</b>	<b>-</b>	<b>-</b>	<b>-</b>	<b>-</b>	<b>-</b>	<b>-</b>
<b>I) RESULTADO TOTAL, VARIACIÓN DEL PATRIMONIO NETO EN EL EJERCICIO.....</b>	<b>-12.392</b>	<b>-30,24</b>	<b>-6.727</b>	<b>-12,23</b>	<b>-5.665</b>	<b>-84,21</b>



	2013	2012
<b>A) FLUJOS DE EFECTIVO DE LAS ACTIVIDADES DE EXPLOTACIÓN.....</b>	<b>-6.450</b>	<b>-3.765</b>
1. Resultado del ejercicio antes de impuestos.....	-9.927	-5.325
2. Ajustes del resultado.....	2.859	2.912
3. Cambios en el capital corriente.....	-1.063	-3.257
4. Otros flujos de efectivo de las actividades de explotación.....	1.681	1.905
Pagos de intereses.....	-7	-5
Cobros de intereses y dividendos.....	1.688	1.910
Otros pagos y cobros.....	-	-
<b>B) FLUJOS DE EFECTIVO DE LAS ACTIVIDADES DE INVERSIÓN.....</b>	<b>1.854</b>	<b>3.752</b>
<b>6. Pagos por inversiones.....</b>	<b>-5.321</b>	<b>-12.088</b>
Empresas del grupo y asociadas.....	-	-
Inmovilizado intangible, material, inversiones inmobiliarias y bienes del Patrimonio Histórico.....	-1.180	-2.688
Otros activos financieros.....	-4.141	-9.400
Activos corrientes no mantenidos para la venta y otros activos.....	-	-
<b>7. Cobros por desinversiones.....</b>	<b>7.175</b>	<b>15.840</b>
Empresas del grupo y asociadas.....	-	-
Inmovilizado intangible, material, inversiones inmobiliarias y bienes del Patrimonio Histórico.....	-	-
Otros activos financieros.....	3.148	6.625
Activos corrientes no mantenidos para la venta y otros activos.....	4.027	9.215
<b>C) FLUJOS DE EFECTIVO DE LAS ACTIVIDADES DE FINANCIACIÓN.....</b>	<b>-</b>	<b>-1.519</b>
<b>9. Cobros y pagos por instrumentos de patrimonio.....</b>	<b>-</b>	<b>592</b>
Aportaciones a la dotación fundacional o fondo social.....	-	-
Disminuciones del fondo social.....	-	-
Subvenciones donaciones y legados recibidos.....	-	592
<b>10. Cobros y pagos por instrumentos de pasivo financiero.....</b>	<b>-</b>	<b>-2.111</b>
a) Emisión.....	-	-
Obligaciones y otros valores negociables.....	-	-
Deudas con entidades de crédito.....	-	-
Deudas con empresas del grupo y asociadas.....	-	-
Otras deudas.....	-	-
b) Devolución y amortización.....	-	-2.111
Obligaciones y otros valores negociables.....	-	-
Deudas con entidades de crédito.....	-	-
Deudas con empresas del grupo y asociadas.....	-	-
Otras deudas.....	-	-2.111
<b>D) Efecto de las variaciones de los tipos de cambio.....</b>	<b>-</b>	<b>-</b>
<b>E) AUMENTO/DISMINUCIÓN NETA DEL EFECTIVO O EQUIVALENTES.....</b>	<b>-4.596</b>	<b>-1.532</b>
Efectivo o equivalentes al comienzo del ejercicio.....	21.632	23.164
Efectivo o equivalentes al final del ejercicio.....	17.036	21.632

Concepto	2013	2012
<b>Situación financiera</b>		
Tesorería o acid test (%):(Efectivo y otros activos líquidos equivalentes/ Pasivo corriente) x 100.....	42,27	55,86
Liquidez inmediata (%): ((Activo corriente - Existencias) / Pasivo corriente) x 100.....	125,52	144,05
Solvencia técnica (%): (Activo corriente / Pasivo corriente) x 100.....	132,54	150,57
Garantía o cobertura (%):(Activo/Pasivo) x 100.....	876,78	849,86
Cobertura del inmovilizado (%): (Recursos permanentes / Activo no corriente) x 100.....	103,94	106,21
Endeudamiento (%): (Pasivo / Patrimonio neto) x 100.....	12,87	13,34
Endeudamiento a largo plazo (%): (Pasivo no corriente / Patrimonio neto) x 100.....	1,10	1,59
Endeudamiento a corto plazo (%): (Pasivo corriente / Patrimonio neto) x 100.....	11,78	11,75
Financiación bancaria sobre recursos ajenos (%): (Deudas con entidades de crédito / Pasivo) x 100.....	2,74	2,99
<b>Estructura</b>		
Gastos financieros sobre cifra de negocios (%): (Gastos financieros / Ingresos por actividad propia y mercantiles) x 100.....	0,22	0,15
Subvenciones sobre cifra de negocios (%): (Subv. imputadas al excedente del ejercicio/ Ingresos por actividad propia y mercantiles) x 100.....	30,50	34,52
Inmovilizaciones materiales sobre activo (%): (Inmovilizado material e inversiones inmobiliarias/ Total activo) x 100.....	9,51	9,85
Bienes del patrimonio histórico sobre activo (%): (Bienes del patrimonio histórico/Total activo) x 100.....	71,06	68,71
Fondos propios sobre pasivo y patrimonio neto (%): (Fondos propios / Total pasivo y patrimonio neto) x 100.....	86,08	85,30
<b>Productividad</b>		
Cifra de negocios por empleado (Miles de euros): Ingresos por actividad propia y mercantiles / Plantilla media.....	107,82	109,68
Coste medio de personal (Miles de euros): Gastos de personal / Plantilla media.....	42,52	36,99

Plantilla media por categorías profesionales	2013			2012		
	Hombres	Mujeres	Total	Hombres	Mujeres	Total
Altos directivos.....	5	2	7	6	4	10
Otros directivos, técnicos y similares.....	60	76	136	84	113	197
Administrativos y auxiliares.....	58	110	168	67	133	200
Otro personal.....	176	104	280	191	113	304
<b>TOTAL.....</b>	<b>299</b>	<b>292</b>	<b>591</b>	<b>348</b>	<b>363</b>	<b>711</b>

Plantilla media por tipo de contrato	2013			2012		
	Hombres	Mujeres	Total	Hombres	Mujeres	Total
Personal fijo.....	285	259	544	329	317	646
Personal no fijo.....	14	33	47	19	46	65
<b>TOTAL.....</b>	<b>299</b>	<b>292</b>	<b>591</b>	<b>348</b>	<b>363</b>	<b>711</b>

# Ministerio de Economía y Competitividad

**ENTIDADES TRATADAS**

FUNDACIÓN CENTRO DE ESTUDIOS ECONÓMICOS Y COMERCIALES  
FUNDACIÓN CENTRO DE INVESTIGACIÓN DE ENFERMEDADES  
NEUROLÓGICAS

FUNDACIÓN CENTRO NACIONAL DE INVESTIGACIONES  
CARDIOVASCULARES CARLOS III

FUNDACIÓN CENTRO NACIONAL DE INVESTIGACIONES  
ONCOLÓGICAS CARLOS III

FUNDACIÓN ENRESA

FUNDACIÓN ESPAÑOLA PARA LA CIENCIA Y LA TECNOLOGÍA

FUNDACIÓN ICO

FUNDACIÓN INSTITUTO IBEROAMERICANO DE MERCADOS DE  
VALORES

ACTIVO	2013		2012		Variación	
	Miles de euros	Porcentaje	Miles de euros	Porcentaje	Absoluta	Porcentual
<b>A) ACTIVO NO CORRIENTE.....</b>	<b>137.278</b>	<b>52,48</b>	<b>150.689</b>	<b>52,29</b>	<b>-13.411</b>	<b>-8,90</b>
Inmovilizado intangible.....	21.488	8,22	26.193	9,09	-4.705	-17,96
Bienes del Patrimonio Histórico.....	-	-	-	-	-	-
Inmovilizado material.....	100.020	38,24	112.402	39,01	-12.382	-11,02
Inversiones inmobiliarias.....	164	0,06	164	0,06	-	-
Inversiones en empresas y entidades del grupo y asociadas a largo plazo.....	-	-	-	-	-	-
Inversiones financieras a largo plazo.....	15.030	5,75	10.541	3,66	4.489	42,59
Activos por impuesto diferido.....	-	-	-	-	-	-
Deudores por operaciones de la actividad a largo plazo.....	576	0,22	1.389	0,48	-813	-58,53
<b>B) ACTIVO CORRIENTE.....</b>	<b>124.288</b>	<b>47,52</b>	<b>137.464</b>	<b>47,71</b>	<b>-13.176</b>	<b>-9,59</b>
Activos no corrientes mantenidos para la venta.....	-	-	-	-	-	-
Existencias.....	666	0,25	693	0,24	-27	-3,90
Usuarios y otros deudores de la actividad propia.....	21.115	8,07	18.067	6,27	3.048	16,87
Deudores comerciales y otras cuentas a cobrar.....	25.164	9,62	26.950	9,35	-1.786	-6,63
Inversiones en empresas y entidades del grupo y asociadas a corto plazo.....	-	-	-	-	-	-
Inversiones financieras a corto plazo.....	56.686	21,67	57.548	19,97	-862	-1,50
Periodificaciones a corto plazo.....	988	0,38	1.990	0,69	-1.002	-50,35
Efectivo y otros activos líquidos equivalentes.....	19.669	7,52	32.216	11,18	-12.547	-38,95
<b>TOTAL ACTIVO.....</b>	<b>261.566</b>	<b>100,00</b>	<b>288.153</b>	<b>100,00</b>	<b>-26.587</b>	<b>-9,23</b>

ACTIVO	2013		2012		Variación	
	Miles de euros	Porcentaje	Miles de euros	Porcentaje	Absoluta	Porcentual
<b>A) PATRIMONIO NETO.....</b>	<b>127.865</b>	<b>48,88</b>	<b>141.887</b>	<b>49,24</b>	<b>-14.022</b>	<b>-9,88</b>
A-1) Fondos propios.....	48.065	18,38	48.718	16,91	-653	-1,34
Dotación fundacional/Fondo social.....	3.273	1,25	3.273	1,14	-	-
Reservas y Exedentes de ejercicios anteriores.....	45.440	17,37	51.087	17,73	-5.647	-11,05
Excedente del ejercicio (positivo o negativo).....	-648	-0,24	-5.642	-1,95	4.994	88,52
A-2) Ajustes por cambios de valor.....	-	-	-	-	-	-
A-3) Subvenciones, donaciones y legados recibidos.....	79.800	30,51	93.169	32,33	-13.369	-14,35
<b>B) PASIVO NO CORRIENTE.....</b>	<b>56.576</b>	<b>21,63</b>	<b>67.842</b>	<b>23,54</b>	<b>-11.266</b>	<b>-16,61</b>
Provisiones a largo plazo.....	39	0,01	-	-	39	-
Deudas a largo plazo.....	56.383	21,56	67.676	23,49	-11.293	-16,69
Deudas con empresas y entidades del grupo y asociadas a largo plazo.....	154	0,06	166	0,06	-12	-7,23
Pasivos por impuesto diferido.....	-	-	-	-	-	-
Periodificaciones a largo plazo.....	-	-	-	-	-	-
Acreedores no corrientes.....	-	-	-	-	-	-
<b>C) PASIVO CORRIENTE.....</b>	<b>77.125</b>	<b>29,49</b>	<b>78.424</b>	<b>27,22</b>	<b>-1.299</b>	<b>-1,66</b>
Pasivos vinculados con activos no corrientes mantenidos para la venta.....	-	-	-	-	-	-
Provisiones a corto plazo.....	228	0,09	451	0,16	-223	-49,45
Deudas a corto plazo.....	53.119	20,31	52.509	18,22	610	1,16
Deudas con empresas y entidades del grupo y asociadas a corto plazo.....	11	-	10	-	1	10,00
Beneficiarios-acreedores.....	8.015	3,06	8.191	2,84	-176	-2,15
Acreedores comerciales y otras cuentas a pagar.....	12.648	4,84	13.789	4,79	-1.141	-8,28
Periodificaciones a corto plazo.....	3.104	1,19	3.474	1,21	-370	-10,65
<b>TOTAL PATRIMONIO NETO Y PASIVO.....</b>	<b>261.566</b>	<b>100,00</b>	<b>288.153</b>	<b>100,00</b>	<b>-26.587</b>	<b>-9,23</b>

Concepto	2013		2012		Variación	
	Miles de euros	Porcentaje	Miles de euros	Porcentaje	Absoluta	Porcentual
<b>A) OPERACIONES CONTINUADAS</b>						
Ingresos de la entidad por la actividad propia.....	107.578	100,00	104.658	100,00	2.920	2,79
Ventas y otros ingresos ordinarios de la actividad mercantil....	7.253	6,74	7.477	7,14	-224	-3,00
Gastos por ayudas y otros.....	-10.238	-9,51	-10.806	-10,32	-568	-5,26
Variación de existencias de productos terminados y en curso de fabricación.....	-14	-0,01	14	0,01	-28	-200,00
Trabajos realizados por la entidad para su activo.....	-	-	2.644	2,53	-2.644	-100,00
Aprovisionamientos.....	-16.205	-15,06	-18.145	-17,33	-1.940	-10,69
Otros ingresos de la actividad.....	80	0,07	195	0,19	-115	-58,97
Gastos de personal.....	-48.816	-45,37	-49.274	-47,08	-458	-0,93
Otros gastos de explotación.....	-33.324	-30,97	-33.650	-32,15	-326	-0,97
Amortización del inmovilizado.....	-22.120	-20,56	-22.692	-21,68	-572	-2,52
Subvenciones, donaciones y legados de capital traspasados al excedente del ejercicio.....	16.202	15,06	16.242	15,52	-40	-0,25
Excesos de provisiones.....	-	-	-	-	-	-
Deterioro y resultado por enajenaciones del inmovilizado.....	-733	-0,68	-2.297	-2,19	1.564	68,09
Diferencias negativa de combinaciones de negocio.....	-	-	-	-	-	-
Otros resultados.....	19	0,02	-3	-	22	733,33
<b>A.1) EXCEDENTE DE LA ACTIVIDAD.....</b>	<b>-318</b>	<b>-0,29</b>	<b>-5.637</b>	<b>-5,38</b>	<b>5.319</b>	<b>94,36</b>
Ingresos financieros.....	1.749	1,63	2.114	2,02	-365	-17,27
Gastos financieros.....	-2.045	-1,90	-2.275	-2,17	-230	-10,11
Variación del valor razonable en instrumentos financieros.....	-	-	-	-	-	-
Diferencias de cambio.....	-34	-0,03	156	0,15	-190	-121,80
Deterioro y resultado por enajenaciones de instrumentos financieros.....	-	-	-	-	-	-
Imputación de subvenciones, donaciones y legados de carácter financiero.....	-	-	-	-	-	-
<b>A.2) EXCEDENTE DE LAS OPERACIONES FINANCIERAS...</b>	<b>-330</b>	<b>-0,30</b>	<b>-5</b>	<b>-</b>	<b>-325</b>	<b>-6.500,00</b>
<b>A.3) EXCEDENTE ANTES DE IMPUESTOS.....</b>	<b>-648</b>	<b>-0,60</b>	<b>-5.642</b>	<b>-5,39</b>	<b>4.994</b>	<b>88,52</b>
Impuestos sobre beneficios.....	-	-	-	-	-	-
<b>A.4) Variación de patrimonio neto reconocida en el excedente del ejercicio.....</b>	<b>-648</b>	<b>-0,60</b>	<b>-5.642</b>	<b>-5,39</b>	<b>4.994</b>	<b>88,52</b>
<b>B) Variación de patrimonio neto por ingresos y gastos reconocidos directamente en el patrimonio neto.....</b>	<b>38.578</b>	<b>35,86</b>	<b>34.499</b>	<b>32,96</b>	<b>4.079</b>	<b>11,82</b>
<b>C) Variación de patrimonio neto por reclasificaciones al excedente del ejercicio.....</b>	<b>-51.926</b>	<b>-48,26</b>	<b>-43.870</b>	<b>-41,91</b>	<b>-8.056</b>	<b>-18,36</b>
<b>D) Variaciones de patrimonio neto por ingresos y gastos imputados directamente al patrimonio neto.....</b>	<b>-13.348</b>	<b>-12,40</b>	<b>-9.371</b>	<b>-8,95</b>	<b>-3.977</b>	<b>-42,44</b>
<b>E) Ajustes por cambios de criterio.....</b>	<b>-</b>	<b>-</b>	<b>-</b>	<b>-</b>	<b>-</b>	<b>-</b>
<b>F) Ajustes por errores.....</b>	<b>-</b>	<b>-</b>	<b>-</b>	<b>-</b>	<b>-</b>	<b>-</b>
<b>G) Variaciones en la dotación fundacional o Fondo social..</b>	<b>-</b>	<b>-</b>	<b>481</b>	<b>0,46</b>	<b>-481</b>	<b>-100,00</b>
<b>H) Otras variaciones.....</b>	<b>-</b>	<b>-</b>	<b>-601</b>	<b>-0,57</b>	<b>601</b>	<b>100,00</b>
<b>I) RESULTADO TOTAL, VARIACIÓN DEL PATRIMONIO NETO EN EL EJERCICIO.....</b>	<b>-13.996</b>	<b>-13,01</b>	<b>-15.133</b>	<b>-14,45</b>	<b>1.137</b>	<b>7,51</b>

	2013	2012
<b>A) FLUJOS DE EFECTIVO DE LAS ACTIVIDADES DE EXPLOTACIÓN.....</b>	<b>-36.589</b>	<b>-28.798</b>
1. Resultado del ejercicio antes de impuestos.....	-649	-5.642
2. Ajustes del resultado.....	-28.370	-19.298
3. Cambios en el capital corriente.....	-7.417	-3.838
4. Otros flujos de efectivo de las actividades de explotación.....	-153	-20
Pagos de intereses.....	-2.099	-2.235
Cobros de intereses y dividendos.....	1.946	2.215
Otros pagos y cobros.....	-	-
<b>B) FLUJOS DE EFECTIVO DE LAS ACTIVIDADES DE INVERSIÓN.....</b>	<b>-11.091</b>	<b>-14.715</b>
<b>6. Pagos por inversiones.....</b>	<b>-86.573</b>	<b>-63.875</b>
Empresas del grupo y asociadas.....	-	-
Inmovilizado intangible, material, inversiones inmobiliarias y bienes del Patrimonio Histórico.....	-5.994	-8.194
Otros activos financieros.....	-80.308	-55.681
Activos corrientes no mantenidos para la venta y otros activos.....	-271	-
<b>7. Cobros por desinversiones.....</b>	<b>75.482</b>	<b>49.160</b>
Empresas del grupo y asociadas.....	-	-
Inmovilizado intangible, material, inversiones inmobiliarias y bienes del Patrimonio Histórico.....	68	4
Otros activos financieros.....	75.587	47.055
Activos corrientes no mantenidos para la venta y otros activos.....	-173	2.101
<b>C) FLUJOS DE EFECTIVO DE LAS ACTIVIDADES DE FINANCIACIÓN.....</b>	<b>35.115</b>	<b>29.559</b>
<b>9. Cobros y pagos por instrumentos de patrimonio.....</b>	<b>39.410</b>	<b>31.137</b>
Aportaciones a la dotación fundacional o fondo social.....	-	-
Disminuciones del fondo social.....	-	-
Subvenciones donaciones y legados recibidos.....	39.410	31.137
<b>10. Cobros y pagos por instrumentos de pasivo financiero.....</b>	<b>-4.295</b>	<b>-1.578</b>
a) Emisión.....	2.870	6.141
Obligaciones y otros valores negociables.....	-	-
Deudas con entidades de crédito.....	154	166
Deudas con empresas del grupo y asociadas.....	-	-
Otras deudas.....	2.716	5.975
b) Devolución y amortización.....	-7.165	-7.719
Obligaciones y otros valores negociables.....	-	-
Deudas con entidades de crédito.....	-35	-4
Deudas con empresas del grupo y asociadas.....	-	-
Otras deudas.....	-7.130	-7.715
<b>D) Efecto de las variaciones de los tipos de cambio.....</b>	<b>19</b>	<b>184</b>
<b>E) AUMENTO/DISMINUCIÓN NETA DEL EFECTIVO O EQUIVALENTES.....</b>	<b>-12.546</b>	<b>-13.770</b>
Efectivo o equivalentes al comienzo del ejercicio.....	32.215	45.976
Efectivo o equivalentes al final del ejercicio.....	19.669	32.206



Concepto	2013	2012
<b>Situación financiera</b>		
Tesorería o acid test (%): (Efectivo y otros activos líquidos equivalentes / Pasivo corriente) x 100.....	25,50	41,08
Liquidez inmediata (%): ((Activo corriente - Existencias) / Pasivo corriente) x 100.....	160,29	174,40
Solvencia técnica (%): (Activo corriente / Pasivo corriente) x 100.....	161,15	175,28
Garantía o cobertura (%): (Activo/Pasivo) x 100.....	195,64	197,01
Cobertura del inmovilizado (%): (Recursos permanentes / Activo no corriente) x 100.....	134,36	139,18
Endeudamiento (%): (Pasivo / Patrimonio neto) x 100.....	104,56	103,09
Endeudamiento a largo plazo (%): (Pasivo no corriente / Patrimonio neto) x 100.....	44,25	47,81
Endeudamiento a corto plazo (%): (Pasivo corriente / Patrimonio neto) x 100.....	60,32	55,27
Financiación bancaria sobre recursos ajenos (%): (Deudas con entidades de crédito / Pasivo) x 100.....	0,01	0,04
<b>Estructura</b>		
Gastos financieros sobre cifra de negocios (%): (Gastos financieros / Ingresos por actividad propia y mercantiles) x 100.....	1,78	2,03
Subvenciones sobre cifra de negocios (%): (Subv. imputadas al excedente del ejercicio/ Ingresos por actividad propia y mercantiles) x 100.....	84,34	82,45
Inmovilizaciones materiales sobre activo (%): (Inmovilizado material e inversiones inmobiliarias/ Total activo) x 100.....	38,30	39,07
Bienes del patrimonio histórico sobre activo (%): (Bienes del patrimonio histórico/Total activo) x 100.....	-	-
Fondos propios sobre pasivo y patrimonio neto (%): (Fondos propios / Total pasivo y patrimonio neto) x 100.....	18,38	16,91
<b>Productividad</b>		
Cifra de negocios por empleado (Miles de euros): Ingresos por actividad propia y mercantiles / Plantilla media.....	101,26	94,47
Coste medio de personal (Miles de euros): Gastos de personal / Plantilla media.....	43,05	41,51

Plantilla media por categorías profesionales	2013			2012		
	Hombres	Mujeres	Total	Hombres	Mujeres	Total
Altos directivos.....	30	19	49	30	17	47
Otros directivos, técnicos y similares.....	364	629	993	408	639	1.047
Administrativos y auxiliares.....	32	60	92	39	54	93
Otro personal.....	-	-	-	-	-	-
<b>TOTAL.....</b>	<b>426</b>	<b>708</b>	<b>1.134</b>	<b>477</b>	<b>710</b>	<b>1.187</b>

Plantilla media por tipo de contrato	2013			2012		
	Hombres	Mujeres	Total	Hombres	Mujeres	Total
Personal fijo.....	179	274	453	191	269	460
Personal no fijo.....	247	434	681	286	441	727
<b>TOTAL.....</b>	<b>426</b>	<b>708</b>	<b>1.134</b>	<b>477</b>	<b>710</b>	<b>1.187</b>

# **Ministerio de Hacienda y Administraciones Públicas**

**ENTIDADES TRATADAS**

FUNDACIÓN ALMADEN, FRANCISCO JAVIER DE VILLEGAS  
FUNDACIÓN LABORAL DE MINUSVALIDOS SANTA BARBARA  
FUNDACIÓN MUSEO DO MAR DE GALICIA  
FUNDACIÓN PARA EL DESARROLLO DE LA FORMACIÓN EN LAS  
ZONAS MINERAS DEL CARBÓN, EN LIQUIDACIÓN  
FUNDACIÓN SEPI  
FUNDACIÓN VICTIMAS DEL TERRORISMO

**ENTIDADES NO TRATADAS**

FUNDACIÓN IBEROAMERICANA PARA EL FOMENTO DE LA CULTURA  
Y CIENCIAS DEL MAR

ACTIVO	2013		2012		Variación	
	Miles de euros	Porcentaje	Miles de euros	Porcentaje	Absoluta	Porcentual
<b>A) ACTIVO NO CORRIENTE.....</b>	<b>15.685</b>	<b>32,08</b>	<b>9.473</b>	<b>30,76</b>	<b>6.212</b>	<b>65,58</b>
Inmovilizado intangible.....	37	0,08	3.037	9,86	-3.000	-98,78
Bienes del Patrimonio Histórico.....	428	0,88	428	1,39	-	-
Inmovilizado material.....	14.732	30,13	5.629	18,28	9.103	161,72
Inversiones inmobiliarias.....	-	-	-	-	-	-
Inversiones en empresas y entidades del grupo y asociadas a largo plazo.....	-	-	-	-	-	-
Inversiones financieras a largo plazo.....	488	1,00	379	1,23	109	28,76
Activos por impuesto diferido.....	-	-	-	-	-	-
Deudores por operaciones de la actividad a largo plazo.....	-	-	-	-	-	-
<b>B) ACTIVO CORRIENTE.....</b>	<b>33.212</b>	<b>67,92</b>	<b>21.325</b>	<b>69,24</b>	<b>11.887</b>	<b>55,74</b>
Activos no corrientes mantenidos para la venta.....	-	-	-	-	-	-
Existencias.....	513	1,05	463	1,50	50	10,80
Usuarios y otros deudores de la actividad propia.....	1.557	3,18	283	0,92	1.274	450,18
Deudores comerciales y otras cuentas a cobrar.....	2.561	5,24	1.872	6,08	689	36,81
Inversiones en empresas y entidades del grupo y asociadas a corto plazo.....	8.560	17,51	-	-	8.560	-
Inversiones financieras a corto plazo.....	667	1,36	514	1,67	153	29,77
Periodificaciones a corto plazo.....	28	0,06	17	0,06	11	64,71
Efectivo y otros activos líquidos equivalentes.....	19.326	39,52	18.176	59,02	1.150	6,33
<b>TOTAL ACTIVO.....</b>	<b>48.897</b>	<b>100,00</b>	<b>30.798</b>	<b>100,00</b>	<b>18.099</b>	<b>58,77</b>

ACTIVO	2013		2012		Variación	
	Miles de euros	Porcentaje	Miles de euros	Porcentaje	Absoluta	Porcentual
<b>A) PATRIMONIO NETO.....</b>	<b>39.904</b>	<b>81,61</b>	<b>21.190</b>	<b>68,80</b>	<b>18.714</b>	<b>88,32</b>
A-1) Fondos propios.....	35.951	73,52	14.853	48,23	21.098	142,05
Dotación fundacional/Fondo social.....	37.882	77,47	11.309	36,72	26.573	234,97
Reservas y Exedentes de ejercicios anteriores.....	-1.760	-3,59	18.850	61,21	-20.610	-109,34
Excedente del ejercicio (positivo o negativo).....	-171	-0,34	-15.306	-49,69	15.135	98,88
A-2) Ajustes por cambios de valor.....	-45	-0,09	-82	-0,26	37	-45,12
A-3) Subvenciones, donaciones y legados recibidos.....	3.998	8,18	6.419	20,84	-2.421	-37,72
<b>B) PASIVO NO CORRIENTE.....</b>	<b>484</b>	<b>0,99</b>	<b>443</b>	<b>1,44</b>	<b>41</b>	<b>9,26</b>
Provisiones a largo plazo.....	30	0,06	-	-	30	-
Deudas a largo plazo.....	11	0,02	-	-	11	-
Deudas con empresas y entidades del grupo y asociadas a largo plazo.....	443	0,91	443	1,44	-	-
Pasivos por impuesto diferido.....	-	-	-	-	-	-
Periodificaciones a largo plazo.....	-	-	-	-	-	-
Acreedores no corrientes.....	-	-	-	-	-	-
<b>C) PASIVO CORRIENTE.....</b>	<b>8.509</b>	<b>17,40</b>	<b>9.165</b>	<b>29,76</b>	<b>-656</b>	<b>-7,16</b>
Pasivos vinculados con activos no corrientes mantenidos para la venta.....	-	-	-	-	-	-
Provisiones a corto plazo.....	4	0,01	6	0,02	-2	-33,33
Deudas a corto plazo.....	896	1,83	612	1,99	284	46,41
Deudas con empresas y entidades del grupo y asociadas a corto plazo.....	337	0,69	306	0,99	31	10,13
Beneficiarios-acreedores.....	2.294	4,69	6.969	22,63	-4.675	-67,08
Acreedores comerciales y otras cuentas a pagar.....	2.722	5,57	1.272	4,13	1.450	113,99
Periodificaciones a corto plazo.....	2.256	4,61	-	-	2.256	-
<b>TOTAL PATRIMONIO NETO Y PASIVO.....</b>	<b>48.897</b>	<b>100,00</b>	<b>30.798</b>	<b>100,00</b>	<b>18.099</b>	<b>58,77</b>

Concepto	2013		2012		Variación	
	Miles de euros	Porcentaje	Miles de euros	Porcentaje	Absoluta	Porcentual
<b>A) OPERACIONES CONTINUADAS</b>						
Ingresos de la entidad por la actividad propia.....	10.756	100,00	2.323	100,00	8.433	363,02
Ventas y otros ingresos ordinarios de la actividad mercantil....	5.243	48,74	2.465	106,11	2.778	112,70
Gastos por ayudas y otros.....	-6.069	-56,42	-13.850	-596,21	-7.781	-56,18
Variación de existencias de productos terminados y en curso de fabricación.....	15	0,14	8	0,34	7	87,50
Trabajos realizados por la entidad para su activo.....	-	-	-	-	-	-
Aprovisionamientos.....	-1.561	-14,51	-1.139	-49,03	422	37,05
Otros ingresos de la actividad.....	531	4,94	473	20,36	58	12,26
Gastos de personal.....	-4.296	-39,94	-2.276	-97,97	2.020	88,75
Otros gastos de explotación.....	-3.970	-36,90	-3.727	-160,43	243	6,52
Amortización del inmovilizado.....	-1.056	-9,81	-469	-20,18	587	125,16
Subvenciones, donaciones y legados de capital traspasados al excedente del ejercicio.....	229	2,13	322	13,86	-93	-28,88
Excesos de provisiones.....	-	-	-	-	-	-
Deterioro y resultado por enajenaciones del inmovilizado.....	-748	-6,95	2	0,09	-750	-37.500,00
Diferencias negativa de combinaciones de negocio.....	-	-	-	-	-	-
Otros resultados.....	92	0,86	-5	-0,21	97	1.940,00
<b>A.1) EXCEDENTE DE LA ACTIVIDAD.....</b>	<b>-834</b>	<b>-7,75</b>	<b>-15.873</b>	<b>-683,29</b>	<b>15.039</b>	<b>94,75</b>
Ingresos financieros.....	635	5,90	567	24,41	68	11,99
Gastos financieros.....	-1	-	-	-	-1	-
Variación del valor razonable en instrumentos financieros.....	29	0,27	-	-	29	-
Diferencias de cambio.....	-	-	-	-	-	-
Deterioro y resultado por enajenaciones de instrumentos financieros.....	-	-	-	-	-	-
Imputación de subvenciones, donaciones y legados de carácter financiero.....	-	-	-	-	-	-
<b>A.2) EXCEDENTE DE LAS OPERACIONES FINANCIERAS...</b>	<b>663</b>	<b>6,16</b>	<b>567</b>	<b>24,41</b>	<b>96</b>	<b>16,93</b>
<b>A.3) EXCEDENTE ANTES DE IMPUESTOS.....</b>	<b>-171</b>	<b>-1,58</b>	<b>-15.306</b>	<b>-658,88</b>	<b>15.135</b>	<b>98,88</b>
Impuestos sobre beneficios.....	-	-	-	-	-	-
<b>A.4) Variación de patrimonio neto reconocida en el excedente del ejercicio.....</b>	<b>-171</b>	<b>-1,58</b>	<b>-15.306</b>	<b>-658,88</b>	<b>15.135</b>	<b>98,88</b>
<b>B) Variación de patrimonio neto por ingresos y gastos reconocidos directamente en el patrimonio neto.....</b>	<b>1.512</b>	<b>14,06</b>	<b>4.895</b>	<b>210,72</b>	<b>-3.383</b>	<b>-69,11</b>
<b>C) Variación de patrimonio neto por reclasificaciones al excedente del ejercicio.....</b>	<b>-3.896</b>	<b>-36,22</b>	<b>-1.791</b>	<b>-77,09</b>	<b>-2.105</b>	<b>-117,53</b>
<b>D) Variaciones de patrimonio neto por ingresos y gastos imputados directamente al patrimonio neto.....</b>	<b>-2.384</b>	<b>-22,16</b>	<b>3.104</b>	<b>133,62</b>	<b>-5.488</b>	<b>-176,80</b>
<b>E) Ajustes por cambios de criterio.....</b>	<b>-</b>	<b>-</b>	<b>-</b>	<b>-</b>	<b>-</b>	<b>-</b>
<b>F) Ajustes por errores.....</b>	<b>-</b>	<b>-</b>	<b>-</b>	<b>-</b>	<b>-</b>	<b>-</b>
<b>G) Variaciones en la dotación fundacional o Fondo social..</b>	<b>-</b>	<b>-</b>	<b>-</b>	<b>-</b>	<b>-</b>	<b>-</b>
<b>H) Otras variaciones.....</b>	<b>9</b>	<b>0,08</b>	<b>-</b>	<b>-</b>	<b>9</b>	<b>-</b>
<b>I) RESULTADO TOTAL, VARIACIÓN DEL PATRIMONIO NETO EN EL EJERCICIO.....</b>	<b>-2.546</b>	<b>-23,67</b>	<b>-12.202</b>	<b>-525,26</b>	<b>9.656</b>	<b>79,14</b>

	2013	2012
<b>A) FLUJOS DE EFECTIVO DE LAS ACTIVIDADES DE EXPLOTACIÓN.....</b>	<b>-1.659</b>	<b>-22.141</b>
1. Resultado del ejercicio antes de impuestos.....	-171	-15.306
2. Ajustes del resultado.....	866	-149
3. Cambios en el capital corriente.....	-2.884	-7.253
4. Otros flujos de efectivo de las actividades de explotación.....	530	567
Pagos de intereses.....	-1	-
Cobros de intereses y dividendos.....	530	567
Otros pagos y cobros.....	1	-
<b>B) FLUJOS DE EFECTIVO DE LAS ACTIVIDADES DE INVERSIÓN.....</b>	<b>-18.596</b>	<b>74</b>
6. Pagos por inversiones.....	-30.314	-35
Empresas del grupo y asociadas.....	-20.169	-
Inmovilizado intangible, material, inversiones inmobiliarias y bienes del Patrimonio Histórico.....	-9.908	-35
Otros activos financieros.....	-237	-
Activos corrientes no mantenidos para la venta y otros activos.....	-	-
7. Cobros por desinversiones.....	11.718	109
Empresas del grupo y asociadas.....	11.713	-
Inmovilizado intangible, material, inversiones inmobiliarias y bienes del Patrimonio Histórico.....	1	-
Otros activos financieros.....	4	109
Activos corrientes no mantenidos para la venta y otros activos.....	-	-
<b>C) FLUJOS DE EFECTIVO DE LAS ACTIVIDADES DE FINANCIACIÓN.....</b>	<b>21.405</b>	<b>93</b>
9. Cobros y pagos por instrumentos de patrimonio.....	21.265	-
Aportaciones a la dotación fundacional o fondo social.....	26.574	-
Disminuciones del fondo social.....	-5.314	-
Subvenciones donaciones y legados recibidos.....	5	-
10. Cobros y pagos por instrumentos de pasivo financiero.....	140	93
a) Emisión.....	90	7
Obligaciones y otros valores negociables.....	-	-
Deudas con entidades de crédito.....	-	-
Deudas con empresas del grupo y asociadas.....	-	-
Otras deudas.....	90	7
b) Devolución y amortización.....	50	86
Obligaciones y otros valores negociables.....	-	-
Deudas con entidades de crédito.....	-	-
Deudas con empresas del grupo y asociadas.....	-	-
Otras deudas.....	50	86
<b>D) Efecto de las variaciones de los tipos de cambio.....</b>	<b>-</b>	<b>-</b>
<b>E) AUMENTO/DISMINUCIÓN NETA DEL EFECTIVO O EQUIVALENTES.....</b>	<b>1.150</b>	<b>-21.974</b>
Efectivo o equivalentes al comienzo del ejercicio.....	18.176	40.150
Efectivo o equivalentes al final del ejercicio.....	19.326	18.176



Concepto	2013	2012
<b>Situación financiera</b>		
Tesorería o acid test (%):(Efectivo y otros activos líquidos equivalentes/ Pasivo corriente) x 100.....	227,12	198,32
Liquidez inmediata (%): ((Activo corriente - Existencias) / Pasivo corriente) x 100.....	384,29	227,63
Solvencia técnica (%): (Activo corriente / Pasivo corriente) x 100.....	390,32	232,68
Garantía o cobertura (%):(Activo/Pasivo) x 100.....	543,72	320,55
Cobertura del inmovilizado (%): (Recursos permanentes / Activo no corriente) x 100.....	257,49	228,37
Endeudamiento (%): (Pasivo / Patrimonio neto) x 100.....	22,54	45,34
Endeudamiento a largo plazo (%): (Pasivo no corriente / Patrimonio neto) x 100.....	1,21	2,09
Endeudamiento a corto plazo (%): (Pasivo corriente / Patrimonio neto) x 100.....	21,32	43,25
Financiación bancaria sobre recursos ajenos (%): (Deudas con entidades de crédito / Pasivo) x 100.....	-	-
<b>Estructura</b>		
Gastos financieros sobre cifra de negocios (%): (Gastos financieros / Ingresos por actividad propia y mercantiles) x 100.....	0,01	-
Subvenciones sobre cifra de negocios (%): (Subv. imputadas al excedente del ejercicio/ Ingresos por actividad propia y mercantiles) x 100.....	9,41	31,02
Inmovilizaciones materiales sobre activo (%): (Inmovilizado material e inversiones inmobiliarias/ Total activo) x 100.....	30,13	18,28
Bienes del patrimonio histórico sobre activo (%): (Bienes del patrimonio histórico/Total activo) x 100.....	0,88	1,39
Fondos propios sobre pasivo y patrimonio neto (%): (Fondos propios / Total pasivo y patrimonio neto) x 100.....	73,52	48,23
<b>Productividad</b>		
Cifra de negocios por empleado (Miles de euros): Ingresos por actividad propia y mercantiles / Plantilla media.....	94,11	26,45
Coste medio de personal (Miles de euros): Gastos de personal / Plantilla media.....	25,27	12,58

Plantilla media por categorías profesionales	2013			2012		
	Hombres	Mujeres	Total	Hombres	Mujeres	Total
Altos directivos.....	2	3	5	2	3	5
Otros directivos, técnicos y similares.....	11	12	23	13	14	27
Administrativos y auxiliares.....	8	21	29	7	21	28
Otro personal.....	67	46	113	74	47	121
<b>TOTAL.....</b>	<b>88</b>	<b>82</b>	<b>170</b>	<b>96</b>	<b>85</b>	<b>181</b>

Plantilla media por tipo de contrato	2013			2012		
	Hombres	Mujeres	Total	Hombres	Mujeres	Total
Personal fijo.....	79	73	152	84	76	160
Personal no fijo.....	9	9	18	12	9	21
<b>TOTAL.....</b>	<b>88</b>	<b>82</b>	<b>170</b>	<b>96</b>	<b>85</b>	<b>181</b>

# Ministerio de Industria, Energía y Turismo

**ENTIDADES TRATADAS**

FUNDACIÓN CENTRO NACIONAL DE REFERENCIA DE APLICACIÓN DE LAS TECNOLOGÍAS DE LA INFORMACIÓN Y LA COMUNICACIÓN BASADAS EN FUENTES ABIERTAS (\*)

FUNDACIÓN ESCUELA DE ORGANIZACIÓN INDUSTRIAL

FUNDACIÓN ESPAÑOLA PARA LA INNOVACION DE LA ARTESANIA

(\*) La fundación no ha presentado Estado de Flujos de Efectivo

**ENTIDADES NO TRATADAS**

FUNDACIÓN CIUDAD DE LA ENERGÍA-CIUDEN

ACTIVO	2013		2012		Variación	
	Miles de euros	Porcentaje	Miles de euros	Porcentaje	Absoluta	Porcentual
<b>A) ACTIVO NO CORRIENTE.....</b>	<b>10.106</b>	<b>18,82</b>	<b>10.551</b>	<b>20,27</b>	<b>-445</b>	<b>-4,22</b>
Inmovilizado intangible.....	288	0,54	478	0,92	-190	-39,75
Bienes del Patrimonio Histórico.....	-	-	-	-	-	-
Inmovilizado material.....	9.749	18,16	9.894	19,01	-145	-1,47
Inversiones inmobiliarias.....	-	-	-	-	-	-
Inversiones en empresas y entidades del grupo y asociadas a largo plazo.....	-	-	-	-	-	-
Inversiones financieras a largo plazo.....	69	0,13	179	0,34	-110	-61,45
Activos por impuesto diferido.....	-	-	-	-	-	-
Deudores por operaciones de la actividad a largo plazo.....	-	-	-	-	-	-
<b>B) ACTIVO CORRIENTE.....</b>	<b>43.587</b>	<b>81,18</b>	<b>41.507</b>	<b>79,73</b>	<b>2.080</b>	<b>5,01</b>
Activos no corrientes mantenidos para la venta.....	-	-	-	-	-	-
Existencias.....	-	-	2	-	-2	-100,00
Usuarios y otros deudores de la actividad propia.....	2.497	4,65	1.284	2,47	1.213	94,47
Deudores comerciales y otras cuentas a cobrar.....	30.866	57,49	36.069	69,29	-5.203	-14,43
Inversiones en empresas y entidades del grupo y asociadas a corto plazo.....	-	-	-	-	-	-
Inversiones financieras a corto plazo.....	7.123	13,27	2.964	5,69	4.159	140,32
Periodificaciones a corto plazo.....	38	0,07	2	-	36	1.800,00
Efectivo y otros activos líquidos equivalentes.....	3.063	5,70	1.186	2,28	1.877	158,26
<b>TOTAL ACTIVO.....</b>	<b>53.693</b>	<b>100,00</b>	<b>52.058</b>	<b>100,00</b>	<b>1.635</b>	<b>3,14</b>

ACTIVO	2013		2012		Variación	
	Miles de euros	Porcentaje	Miles de euros	Porcentaje	Absoluta	Porcentual
<b>A) PATRIMONIO NETO.....</b>	<b>23.813</b>	<b>44,35</b>	<b>23.751</b>	<b>45,62</b>	<b>62</b>	<b>0,26</b>
A-1) Fondos propios.....	20.996	39,10	20.701	39,77	295	1,43
Dotación fundacional/Fondo social.....	3.828	7,13	3.828	7,35	-	-
Reservas y Exedentes de ejercicios anteriores.....	16.873	31,42	17.440	33,50	-567	-3,25
Excedente del ejercicio (positivo o negativo).....	295	0,55	-567	-1,08	862	152,03
A-2) Ajustes por cambios de valor.....	-	-	-	-	-	-
A-3) Subvenciones, donaciones y legados recibidos.....	2.817	5,25	3.050	5,86	-233	-7,64
<b>B) PASIVO NO CORRIENTE.....</b>	<b>8.036</b>	<b>14,97</b>	<b>8.109</b>	<b>15,58</b>	<b>-73</b>	<b>-0,90</b>
Provisiones a largo plazo.....	4	0,01	52	0,10	-48	-92,31
Deudas a largo plazo.....	1.012	1,88	1.037	1,99	-25	-2,41
Deudas con empresas y entidades del grupo y asociadas a largo plazo.....	-	-	-	-	-	-
Pasivos por impuesto diferido.....	-	-	-	-	-	-
Periodificaciones a largo plazo.....	7.020	13,07	7.020	13,48	-	-
Acreedores no corrientes.....	-	-	-	-	-	-
<b>C) PASIVO CORRIENTE.....</b>	<b>21.844</b>	<b>40,68</b>	<b>20.198</b>	<b>38,80</b>	<b>1.646</b>	<b>8,15</b>
Pasivos vinculados con activos no corrientes mantenidos para la venta.....	-	-	-	-	-	-
Provisiones a corto plazo.....	-	-	-	-	-	-
Deudas a corto plazo.....	6.008	11,19	8.133	15,62	-2.125	-26,13
Deudas con empresas y entidades del grupo y asociadas a corto plazo.....	-	-	-	-	-	-
Beneficiarios-acreedores.....	-	-	-	-	-	-
Acreedores comerciales y otras cuentas a pagar.....	9.563	17,81	7.334	14,09	2.229	30,39
Periodificaciones a corto plazo.....	6.273	11,68	4.731	9,09	1.542	32,59
<b>TOTAL PATRIMONIO NETO Y PASIVO.....</b>	<b>53.693</b>	<b>100,00</b>	<b>52.058</b>	<b>100,00</b>	<b>1.635</b>	<b>3,14</b>

Concepto	2013		2012		Variación	
	Miles de euros	Porcentaje	Miles de euros	Porcentaje	Absoluta	Porcentual
<b>A) OPERACIONES CONTINUADAS</b>						
Ingresos de la entidad por la actividad propia.....	19.143	100,00	15.936	100,00	3.207	20,12
Ventas y otros ingresos ordinarios de la actividad mercantil....	10.023	52,36	8.879	55,72	1.144	12,88
Gastos por ayudas y otros.....	-17	-0,08	-51	-0,32	-34	-66,67
Variación de existencias de productos terminados y en curso de fabricación.....	-	-	-	-	-	-
Trabajos realizados por la entidad para su activo.....	-	-	-	-	-	-
Aprovisionamientos.....	-296	-1,54	-464	-2,91	-168	-36,21
Otros ingresos de la actividad.....	56	0,29	52	0,33	4	7,69
Gastos de personal.....	-6.696	-34,97	-6.396	-40,13	300	4,69
Otros gastos de explotación.....	-21.635	-113,01	-18.221	-114,33	3.414	18,74
Amortización del inmovilizado.....	-989	-5,16	-1.035	-6,49	-46	-4,44
Subvenciones, donaciones y legados de capital traspasados al excedente del ejercicio.....	584	3,05	803	5,04	-219	-27,27
Excesos de provisiones.....	-	-	-	-	-	-
Deterioro y resultado por enajenaciones del inmovilizado.....	-	-	-	-	-	-
Diferencias negativa de combinaciones de negocio.....	-	-	-	-	-	-
Otros resultados.....	66	0,34	22	0,14	44	200,00
<b>A.1) EXCEDENTE DE LA ACTIVIDAD.....</b>	<b>239</b>	<b>1,25</b>	<b>-475</b>	<b>-2,98</b>	<b>714</b>	<b>150,32</b>
Ingresos financieros.....	112	0,59	57	0,36	55	96,49
Gastos financieros.....	-93	-0,48	-169	-1,06	-76	-44,97
Variación del valor razonable en instrumentos financieros.....	30	0,16	28	0,18	2	7,14
Diferencias de cambio.....	7	0,04	-7	-0,04	14	200,00
Deterioro y resultado por enajenaciones de instrumentos financieros.....	-	-	-1	-	1	100,00
Imputación de subvenciones, donaciones y legados de carácter financiero.....	-	-	-	-	-	-
<b>A.2) EXCEDENTE DE LAS OPERACIONES FINANCIERAS...</b>	<b>56</b>	<b>0,29</b>	<b>-92</b>	<b>-0,57</b>	<b>148</b>	<b>160,87</b>
<b>A.3) EXCEDENTE ANTES DE IMPUESTOS.....</b>	<b>295</b>	<b>1,54</b>	<b>-567</b>	<b>-3,55</b>	<b>862</b>	<b>152,03</b>
Impuestos sobre beneficios.....	-	-	-	-	-	-
<b>A.4) Variación de patrimonio neto reconocida en el excedente del ejercicio.....</b>	<b>295</b>	<b>1,54</b>	<b>-567</b>	<b>-3,55</b>	<b>862</b>	<b>152,03</b>
<b>B) Variación de patrimonio neto por ingresos y gastos reconocidos directamente en el patrimonio neto.....</b>	<b>16.053</b>	<b>83,86</b>	<b>2.368</b>	<b>14,86</b>	<b>13.685</b>	<b>577,91</b>
<b>C) Variación de patrimonio neto por reclasificaciones al excedente del ejercicio.....</b>	<b>-16.310</b>	<b>-85,20</b>	<b>-2.865</b>	<b>-17,97</b>	<b>-13.445</b>	<b>-469,28</b>
<b>D) Variaciones de patrimonio neto por ingresos y gastos imputados directamente al patrimonio neto.....</b>	<b>-257</b>	<b>-1,34</b>	<b>-497</b>	<b>-3,11</b>	<b>240</b>	<b>48,29</b>
<b>E) Ajustes por cambios de criterio.....</b>	<b>-</b>	<b>-</b>	<b>309</b>	<b>1,94</b>	<b>-309</b>	<b>-100,00</b>
<b>F) Ajustes por errores.....</b>	<b>-</b>	<b>-</b>	<b>-</b>	<b>-</b>	<b>-</b>	<b>-</b>
<b>G) Variaciones en la dotación fundacional o Fondo social..</b>	<b>-</b>	<b>-</b>	<b>-</b>	<b>-</b>	<b>-</b>	<b>-</b>
<b>H) Otras variaciones.....</b>	<b>-</b>	<b>-</b>	<b>-</b>	<b>-</b>	<b>-</b>	<b>-</b>
<b>I) RESULTADO TOTAL, VARIACIÓN DEL PATRIMONIO NETO EN EL EJERCICIO.....</b>	<b>38</b>	<b>0,20</b>	<b>-755</b>	<b>-4,73</b>	<b>793</b>	<b>105,03</b>

	2013	2012
<b>A) FLUJOS DE EFECTIVO DE LAS ACTIVIDADES DE EXPLOTACIÓN.....</b>	<b>-9.359</b>	<b>-9.053</b>
1. Resultado del ejercicio antes de impuestos.....	589	-349
2. Ajustes del resultado.....	-17.079	563
3. Cambios en el capital corriente.....	7.092	-9.178
4. Otros flujos de efectivo de las actividades de explotación.....	39	-89
Pagos de intereses.....	-48	-121
Cobros de intereses y dividendos.....	87	32
Otros pagos y cobros.....	-	-
<b>B) FLUJOS DE EFECTIVO DE LAS ACTIVIDADES DE INVERSIÓN.....</b>	<b>-1.919</b>	<b>-275</b>
6. Pagos por inversiones.....	-14.141	-318
Empresas del grupo y asociadas.....	-	-
Inmovilizado intangible, material, inversiones inmobiliarias y bienes del Patrimonio Histórico.....	-638	-308
Otros activos financieros.....	-13.503	-10
Activos corrientes no mantenidos para la venta y otros activos.....	-	-
7. Cobros por desinversiones.....	12.222	43
Empresas del grupo y asociadas.....	-	-
Inmovilizado intangible, material, inversiones inmobiliarias y bienes del Patrimonio Histórico.....	-	-
Otros activos financieros.....	12.222	15
Activos corrientes no mantenidos para la venta y otros activos.....	-	28
<b>C) FLUJOS DE EFECTIVO DE LAS ACTIVIDADES DE FINANCIACIÓN.....</b>	<b>13.147</b>	<b>5.417</b>
9. Cobros y pagos por instrumentos de patrimonio.....	16.982	-
Aportaciones a la dotación fundacional o fondo social.....	-	-
Disminuciones del fondo social.....	-	-
Subvenciones donaciones y legados recibidos.....	16.982	-
10. Cobros y pagos por instrumentos de pasivo financiero.....	-3.835	5.417
a) Emisión.....	-	5.634
Obligaciones y otros valores negociables.....	-	-
Deudas con entidades de crédito.....	-	3.835
Deudas con empresas del grupo y asociadas.....	-	-
Otras deudas.....	-	1.799
b) Devolución y amortización.....	-3.835	-217
Obligaciones y otros valores negociables.....	-	-
Deudas con entidades de crédito.....	-3.835	-
Deudas con empresas del grupo y asociadas.....	-	-
Otras deudas.....	-	-217
<b>D) Efecto de las variaciones de los tipos de cambio.....</b>	<b>7</b>	<b>-7</b>
<b>E) AUMENTO/DISMINUCIÓN NETA DEL EFECTIVO O EQUIVALENTES.....</b>	<b>1.876</b>	<b>-3.918</b>
Efectivo o equivalentes al comienzo del ejercicio.....	1.003	4.921
Efectivo o equivalentes al final del ejercicio.....	2.879	1.003



Concepto	2013	2012
<b>Situación financiera</b>		
Tesorería o acid test (%): (Efectivo y otros activos líquidos equivalentes/ Pasivo corriente) x 100.....	14,02	5,87
Liquidez inmediata (%): ((Activo corriente - Existencias) / Pasivo corriente) x 100.....	199,54	205,49
Solvencia técnica (%): (Activo corriente / Pasivo corriente) x 100.....	199,54	205,50
Garantía o cobertura (%): (Activo/Pasivo) x 100.....	179,70	183,91
Cobertura del inmovilizado (%): (Recursos permanentes / Activo no corriente) x 100.....	315,15	301,96
Endeudamiento (%): (Pasivo / Patrimonio neto) x 100.....	125,48	119,18
Endeudamiento a largo plazo (%): (Pasivo no corriente / Patrimonio neto) x 100.....	33,75	34,14
Endeudamiento a corto plazo (%): (Pasivo corriente / Patrimonio neto) x 100.....	91,73	85,04
Financiación bancaria sobre recursos ajenos (%): (Deudas con entidades de crédito / Pasivo) x 100.....	0,01	13,55
<b>Estructura</b>		
Gastos financieros sobre cifra de negocios (%): (Gastos financieros / Ingresos por actividad propia y mercantiles) x 100.....	0,32	0,68
Subvenciones sobre cifra de negocios (%): (Subv. imputadas al excedente del ejercicio/ Ingresos por actividad propia y mercantiles) x 100.....	54,17	53,17
Inmovilizaciones materiales sobre activo (%): (Inmovilizado material e inversiones inmobiliarias/ Total activo) x 100.....	18,16	19,01
Bienes del patrimonio histórico sobre activo (%): (Bienes del patrimonio histórico/Total activo) x 100.....	-	-
Fondos propios sobre pasivo y patrimonio neto (%): (Fondos propios / Total pasivo y patrimonio neto) x 100.....	39,10	39,77
<b>Productividad</b>		
Cifra de negocios por empleado (Miles de euros): Ingresos por actividad propia y mercantiles / Plantilla media.....	229,65	189,43
Coste medio de personal (Miles de euros): Gastos de personal / Plantilla media.....	52,72	48,82

Plantilla media por categorías profesionales	2013			2012		
	Hombres	Mujeres	Total	Hombres	Mujeres	Total
Altos directivos.....	3	-	3	3	1	4
Otros directivos, técnicos y similares.....	34	56	90	33	55	88
Administrativos y auxiliares.....	9	25	34	9	29	38
Otro personal.....	-	-	-	-	1	1
<b>TOTAL.....</b>	<b>46</b>	<b>81</b>	<b>127</b>	<b>45</b>	<b>86</b>	<b>131</b>

Plantilla media por tipo de contrato	2013			2012		
	Hombres	Mujeres	Total	Hombres	Mujeres	Total
Personal fijo.....	46	81	127	45	85	130
Personal no fijo.....	-	-	-	-	1	1
<b>TOTAL.....</b>	<b>46</b>	<b>81</b>	<b>127</b>	<b>45</b>	<b>86</b>	<b>131</b>

# Ministerio de Empleo y Seguridad Social

**ENTIDADES TRATADAS**

FUNDACIÓN PARA LA PREVENCIÓN DE RIESGOS LABORALES  
FUNDACIÓN SERVICIO INTERCONFEDERAL DE MEDIACIÓN Y  
ARBITRAJE  
FUNDACIÓN TRIPARTITA PARA LA FORMACIÓN EN EL EMPLEO

ACTIVO	2013		2012		Variación	
	Miles de euros	Porcentaje	Miles de euros	Porcentaje	Absoluta	Porcentual
<b>A) ACTIVO NO CORRIENTE.....</b>	<b>1.846</b>	<b>3,68</b>	<b>5.192</b>	<b>8,20</b>	<b>-3.346</b>	<b>-64,45</b>
Inmovilizado intangible.....	197	0,39	255	0,40	-58	-22,75
Bienes del Patrimonio Histórico.....	-	-	-	-	-	-
Inmovilizado material.....	1.300	2,59	1.601	2,53	-301	-18,80
Inversiones inmobiliarias.....	-	-	-	-	-	-
Inversiones en empresas y entidades del grupo y asociadas a largo plazo.....	-	-	-	-	-	-
Inversiones financieras a largo plazo.....	349	0,70	3.336	5,27	-2.987	-89,54
Activos por impuesto diferido.....	-	-	-	-	-	-
Deudores por operaciones de la actividad a largo plazo.....	-	-	-	-	-	-
<b>B) ACTIVO CORRIENTE.....</b>	<b>48.348</b>	<b>96,32</b>	<b>58.141</b>	<b>91,80</b>	<b>-9.793</b>	<b>-16,84</b>
Activos no corrientes mantenidos para la venta.....	-	-	-	-	-	-
Existencias.....	-	-	-	-	-	-
Usuarios y otros deudores de la actividad propia.....	-	-	-	-	-	-
Deudores comerciales y otras cuentas a cobrar.....	347	0,69	343	0,54	4	1,17
Inversiones en empresas y entidades del grupo y asociadas a corto plazo.....	-	-	-	-	-	-
Inversiones financieras a corto plazo.....	39.539	78,77	48.231	76,15	-8.692	-18,02
Periodificaciones a corto plazo.....	215	0,43	217	0,34	-2	-0,92
Efectivo y otros activos líquidos equivalentes.....	8.247	16,43	9.350	14,76	-1.103	-11,80
<b>TOTAL ACTIVO.....</b>	<b>50.194</b>	<b>100,00</b>	<b>63.333</b>	<b>100,00</b>	<b>-13.139</b>	<b>-20,75</b>

ACTIVO	2013		2012		Variación	
	Miles de euros	Porcentaje	Miles de euros	Porcentaje	Absoluta	Porcentual
<b>A) PATRIMONIO NETO.....</b>	<b>5.877</b>	<b>11,71</b>	<b>5.501</b>	<b>8,69</b>	<b>376</b>	<b>6,84</b>
A-1) Fondos propios.....	4.203	8,37	3.487	5,51	716	20,53
Dotación fundacional/Fondo social.....	148	0,29	189	0,30	-41	-21,69
Reservas y Exedentes de ejercicios anteriores.....	3.338	6,65	4.742	7,49	-1.404	-29,61
Excedente del ejercicio (positivo o negativo).....	717	1,43	-1.444	-2,28	2.161	149,65
A-2) Ajustes por cambios de valor.....	11	0,02	10	0,02	1	10,00
A-3) Subvenciones, donaciones y legados recibidos.....	1.663	3,31	2.004	3,16	-341	-17,02
<b>B) PASIVO NO CORRIENTE.....</b>	<b>4.302</b>	<b>8,57</b>	<b>5.129</b>	<b>8,10</b>	<b>-827</b>	<b>-16,12</b>
Provisiones a largo plazo.....	-	-	-	-	-	-
Deudas a largo plazo.....	-	-	-	-	-	-
Deudas con empresas y entidades del grupo y asociadas a largo plazo.....	-	-	-	-	-	-
Pasivos por impuesto diferido.....	-	-	-	-	-	-
Periodificaciones a largo plazo.....	-	-	-	-	-	-
Acreedores no corrientes.....	4.302	8,57	5.129	8,10	-827	-16,12
<b>C) PASIVO CORRIENTE.....</b>	<b>40.015</b>	<b>79,72</b>	<b>52.703</b>	<b>83,22</b>	<b>-12.688</b>	<b>-24,08</b>
Pasivos vinculados con activos no corrientes mantenidos para la venta.....	-	-	-	-	-	-
Provisiones a corto plazo.....	5	0,01	6	0,01	-1	-16,67
Deudas a corto plazo.....	4	0,01	-	-	4	-
Deudas con empresas y entidades del grupo y asociadas a corto plazo.....	-	-	-	-	-	-
Beneficiarios-acreedores.....	31.632	63,02	43.372	68,48	-11.740	-27,07
Acreedores comerciales y otras cuentas a pagar.....	8.374	16,68	9.325	14,72	-951	-10,20
Periodificaciones a corto plazo.....	-	-	-	-	-	-
<b>TOTAL PATRIMONIO NETO Y PASIVO.....</b>	<b>50.194</b>	<b>100,00</b>	<b>63.333</b>	<b>100,00</b>	<b>-13.139</b>	<b>-20,75</b>

Concepto	2013		2012		Variación	
	Miles de euros	Porcentaje	Miles de euros	Porcentaje	Absoluta	Porcentual
<b>A) OPERACIONES CONTINUADAS</b>						
Ingresos de la entidad por la actividad propia.....	51.464	100,00	61.427	100,00	-9.963	-16,22
Ventas y otros ingresos ordinarios de la actividad mercantil....	-	-	-	-	-	-
Gastos por ayudas y otros.....	-21.524	-41,82	-33.411	-54,39	11.887	-35,58
Variación de existencias de productos terminados y en curso de fabricación.....	-	-	-	-	-	-
Trabajos realizados por la entidad para su activo.....	-	-	-	-	-	-
Aprovisionamientos.....	-	-	-	-	-	-
Otros ingresos de la actividad.....	300	0,58	475	0,77	-175	-36,84
Gastos de personal.....	-18.789	-36,50	-18.056	-29,39	733	4,06
Otros gastos de explotación.....	-11.541	-22,42	-12.585	-20,48	-1.044	-8,30
Amortización del inmovilizado.....	-471	-0,91	-656	-1,06	-185	-28,20
Subvenciones, donaciones y legados de capital traspasados al excedente del ejercicio.....	460	0,89	616	1,00	-156	-25,33
Excesos de provisiones.....	-	-	-	-	-	-
Deterioro y resultado por enajenaciones del inmovilizado.....	-3	-	-	-	-3	-
Diferencias negativa de combinaciones de negocio.....	-	-	-	-	-	-
Otros resultados.....	-	-	-	-	-	-
<b>A.1) EXCEDENTE DE LA ACTIVIDAD.....</b>	<b>-104</b>	<b>-0,20</b>	<b>-2.190</b>	<b>-3,56</b>	<b>2.086</b>	<b>95,25</b>
Ingresos financieros.....	893	1,74	806	1,31	87	10,79
Gastos financieros.....	-72	-0,13	-60	-0,09	12	20,00
Variación del valor razonable en instrumentos financieros.....	-	-	-	-	-	-
Diferencias de cambio.....	-	-	-	-	-	-
Deterioro y resultado por enajenaciones de instrumentos financieros.....	-	-	-	-	-	-
Imputación de subvenciones, donaciones y legados de carácter financiero.....	-	-	-	-	-	-
<b>A.2) EXCEDENTE DE LAS OPERACIONES FINANCIERAS...</b>	<b>821</b>	<b>1,60</b>	<b>746</b>	<b>1,21</b>	<b>75</b>	<b>10,05</b>
<b>A.3) EXCEDENTE ANTES DE IMPUESTOS.....</b>	<b>717</b>	<b>1,39</b>	<b>-1.444</b>	<b>-2,35</b>	<b>2.161</b>	<b>149,65</b>
Impuestos sobre beneficios.....	-	-	-	-	-	-
<b>A.4) Variación de patrimonio neto reconocida en el excedente del ejercicio.....</b>	<b>717</b>	<b>1,39</b>	<b>-1.444</b>	<b>-2,35</b>	<b>2.161</b>	<b>149,65</b>
<b>B) Variación de patrimonio neto por ingresos y gastos reconocidos directamente en el patrimonio neto.....</b>	<b>47.736</b>	<b>92,76</b>	<b>58.312</b>	<b>94,93</b>	<b>-10.576</b>	<b>-18,14</b>
<b>C) Variación de patrimonio neto por reclasificaciones al excedente del ejercicio.....</b>	<b>-48.076</b>	<b>-93,41</b>	<b>-58.879</b>	<b>-95,85</b>	<b>10.803</b>	<b>18,35</b>
<b>D) Variaciones de patrimonio neto por ingresos y gastos imputados directamente al patrimonio neto.....</b>	<b>-340</b>	<b>-0,66</b>	<b>-567</b>	<b>-0,92</b>	<b>227</b>	<b>40,04</b>
<b>E) Ajustes por cambios de criterio.....</b>	<b>-</b>	<b>-</b>	<b>-</b>	<b>-</b>	<b>-</b>	<b>-</b>
<b>F) Ajustes por errores.....</b>	<b>-</b>	<b>-</b>	<b>-</b>	<b>-</b>	<b>-</b>	<b>-</b>
<b>G) Variaciones en la dotación fundacional o Fondo social..</b>	<b>-</b>	<b>-</b>	<b>-7</b>	<b>-0,01</b>	<b>7</b>	<b>100,00</b>
<b>H) Otras variaciones.....</b>	<b>-</b>	<b>-</b>	<b>-</b>	<b>-</b>	<b>-</b>	<b>-</b>
<b>I) RESULTADO TOTAL, VARIACIÓN DEL PATRIMONIO NETO EN EL EJERCICIO.....</b>	<b>377</b>	<b>0,73</b>	<b>-2.018</b>	<b>-3,28</b>	<b>2.395</b>	<b>118,68</b>

	2013	2012
<b>A) FLUJOS DE EFECTIVO DE LAS ACTIVIDADES DE EXPLOTACIÓN.....</b>	<b>-32.744</b>	<b>-40.035</b>
1. Resultado del ejercicio antes de impuestos.....	717	-1.444
2. Ajustes del resultado.....	-1.851	249
3. Cambios en el capital corriente.....	-32.417	-39.506
4. Otros flujos de efectivo de las actividades de explotación.....	807	666
Pagos de intereses.....	-72	-60
Cobros de intereses y dividendos.....	879	726
Otros pagos y cobros.....	-	-
<b>B) FLUJOS DE EFECTIVO DE LAS ACTIVIDADES DE INVERSIÓN.....</b>	<b>11.522</b>	<b>9.661</b>
6. Pagos por inversiones.....	-150.478	-160.229
Empresas del grupo y asociadas.....	-	-
Inmovilizado intangible, material, inversiones inmobiliarias y bienes del Patrimonio Histórico.....	-171	-129
Otros activos financieros.....	-150.307	-160.100
Activos corrientes no mantenidos para la venta y otros activos.....	-	-
7. Cobros por desinversiones.....	162.000	169.890
Empresas del grupo y asociadas.....	-	-
Inmovilizado intangible, material, inversiones inmobiliarias y bienes del Patrimonio Histórico.....	-	-
Otros activos financieros.....	162.000	169.890
Activos corrientes no mantenidos para la venta y otros activos.....	-	-
<b>C) FLUJOS DE EFECTIVO DE LAS ACTIVIDADES DE FINANCIACIÓN.....</b>	<b>20.119</b>	<b>25.048</b>
9. Cobros y pagos por instrumentos de patrimonio.....	20.119	25.048
Aportaciones a la dotación fundacional o fondo social.....	-	-
Disminuciones del fondo social.....	-	-
Subvenciones donaciones y legados recibidos.....	20.119	25.048
10. Cobros y pagos por instrumentos de pasivo financiero.....	-	-
a) Emisión.....	-	-
Obligaciones y otros valores negociables.....	-	-
Deudas con entidades de crédito.....	-	-
Deudas con empresas del grupo y asociadas.....	-	-
Otras deudas.....	-	-
b) Devolución y amortización.....	-	-
Obligaciones y otros valores negociables.....	-	-
Deudas con entidades de crédito.....	-	-
Deudas con empresas del grupo y asociadas.....	-	-
Otras deudas.....	-	-
<b>D) Efecto de las variaciones de los tipos de cambio.....</b>	<b>-</b>	<b>-</b>
<b>E) AUMENTO/DISMINUCIÓN NETA DEL EFECTIVO O EQUIVALENTES.....</b>	<b>-1.103</b>	<b>-5.326</b>
Efectivo o equivalentes al comienzo del ejercicio.....	9.350	14.676
Efectivo o equivalentes al final del ejercicio.....	8.247	9.350

Concepto	2013	2012
<b>Situación financiera</b>		
Tesorería o acid test (%):(Efectivo y otros activos líquidos equivalentes/ Pasivo corriente) x 100.....	20,61	17,74
Liquidez inmediata (%): ((Activo corriente - Existencias) / Pasivo corriente) x 100.....	120,83	110,32
Solvencia técnica (%): (Activo corriente / Pasivo corriente) x 100.....	120,83	110,32
Garantía o cobertura (%):(Activo/Pasivo) x 100.....	113,26	109,51
Cobertura del inmovilizado (%): (Recursos permanentes / Activo no corriente) x 100.....	551,41	204,74
Endeudamiento (%): (Pasivo / Patrimonio neto) x 100.....	754,08	1.051,30
Endeudamiento a largo plazo (%): (Pasivo no corriente / Patrimonio neto) x 100.....	73,20	93,24
Endeudamiento a corto plazo (%): (Pasivo corriente / Patrimonio neto) x 100.....	680,88	958,06
Financiación bancaria sobre recursos ajenos (%): (Deudas con entidades de crédito / Pasivo) x 100.....	-	-
<b>Estructura</b>		
Gastos financieros sobre cifra de negocios (%): (Gastos financieros / Ingresos por actividad propia y mercantiles) x 100.....	0,14	0,10
Subvenciones sobre cifra de negocios (%): (Subv. imputadas al excedente del ejercicio/ Ingresos por actividad propia y mercantiles) x 100.....	94,51	96,33
Inmovilizaciones materiales sobre activo (%): (Inmovilizado material e inversiones inmobiliarias/ Total activo) x 100.....	2,59	2,53
Bienes del patrimonio histórico sobre activo (%): (Bienes del patrimonio histórico/Total activo) x 100.....	-	-
Fondos propios sobre pasivo y patrimonio neto (%): (Fondos propios / Total pasivo y patrimonio neto) x 100.....	8,37	5,51
<b>Productividad</b>		
Cifra de negocios por empleado (Miles de euros): Ingresos por actividad propia y mercantiles / Plantilla media.....	129,31	152,05
Coste medio de personal (Miles de euros): Gastos de personal / Plantilla media.....	47,21	44,69



Plantilla media por categorías profesionales	2013			2012		
	Hombres	Mujeres	Total	Hombres	Mujeres	Total
Altos directivos.....	3	-	3	3	-	3
Otros directivos, técnicos y similares.....	102	89	191	103	191	294
Administrativos y auxiliares.....	16	186	202	12	89	101
Otro personal.....	2	-	2	6	-	6
<b>TOTAL.....</b>	<b>123</b>	<b>275</b>	<b>398</b>	<b>124</b>	<b>280</b>	<b>404</b>

Plantilla media por tipo de contrato	2013			2012		
	Hombres	Mujeres	Total	Hombres	Mujeres	Total
Personal fijo.....	123	274	397	123	277	400
Personal no fijo.....	-	1	1	1	3	4
<b>TOTAL.....</b>	<b>123</b>	<b>275</b>	<b>398</b>	<b>124</b>	<b>280</b>	<b>404</b>

## Otros ministerios

**ENTIDADES TRATADAS**

FUNDACIÓN AENA  
FUNDACIÓN BIODIVERSIDAD  
FUNDACIÓN CANARIA PUERTOS DE LAS PALMAS  
FUNDACIÓN CENTRO TECNOLÓGICO AGROALIMENTARIO DE LUGO  
FUNDACIÓN COLEGIOS MAYORES MAEC-AECID  
FUNDACIÓN DE AERONÁUTICA Y ASTRONÁUTICA ESPAÑOLAS (\*)  
FUNDACIÓN DE LOS FERROCARRILES ESPAÑOLES  
FUNDACIÓN ESPAÑOLA PARA LA COOPERACIÓN INTERNACIONAL,  
SALUD Y POLÍTICA SOCIAL  
FUNDACIÓN OBSERVATORIO AMBIENTAL DEL PUERTO DE  
GRANADILLA  
FUNDACIÓN OBSERVATORIO ESPAÑOL DE ACUICULTURA (\*)  
FUNDACIÓN PLURALISMO Y CONVIVENCIA (\*)

**ENTIDADES NO TRATADAS**

FUNDACIÓN INTERNACIONAL Y PARA IBEROAMÉRICA DE  
ADMINISTRACIÓN Y POLÍTICAS PÚBLICAS

FUNDACIÓN TRANSPORTE Y FORMACIÓN

ACTIVO	2013		2012		Variación	
	Miles de euros	Porcentaje	Miles de euros	Porcentaje	Absoluta	Porcentual
<b>A) ACTIVO NO CORRIENTE.....</b>	<b>39.071</b>	<b>34,40</b>	<b>36.565</b>	<b>32,08</b>	<b>2.506</b>	<b>6,85</b>
Inmovilizado intangible.....	1.572	1,38	1.588	1,39	-16	-1,01
Bienes del Patrimonio Histórico.....	22.691	19,98	22.942	20,13	-251	-1,09
Inmovilizado material.....	12.915	11,37	10.568	9,27	2.347	22,21
Inversiones inmobiliarias.....	1.312	1,16	1.359	1,19	-47	-3,46
Inversiones en empresas y entidades del grupo y asociadas a largo plazo.....	-	-	-	-	-	-
Inversiones financieras a largo plazo.....	581	0,51	108	0,09	473	437,96
Activos por impuesto diferido.....	-	-	-	-	-	-
Deudores por operaciones de la actividad a largo plazo.....	-	-	-	-	-	-
<b>B) ACTIVO CORRIENTE.....</b>	<b>74.502</b>	<b>65,60</b>	<b>77.408</b>	<b>67,92</b>	<b>-2.906</b>	<b>-3,75</b>
Activos no corrientes mantenidos para la venta.....	-	-	-	-	-	-
Existencias.....	94	0,08	114	0,10	-20	-17,54
Usuarios y otros deudores de la actividad propia.....	2.516	2,22	2.119	1,86	397	18,74
Deudores comerciales y otras cuentas a cobrar.....	15.869	13,97	21.575	18,93	-5.706	-26,45
Inversiones en empresas y entidades del grupo y asociadas a corto plazo.....	-	-	-	-	-	-
Inversiones financieras a corto plazo.....	24.439	21,52	31.299	27,46	-6.860	-21,92
Periodificaciones a corto plazo.....	103	0,09	138	0,12	-35	-25,36
Efectivo y otros activos líquidos equivalentes.....	31.481	27,72	22.163	19,45	9.318	42,04
<b>TOTAL ACTIVO.....</b>	<b>113.573</b>	<b>100,00</b>	<b>113.973</b>	<b>100,00</b>	<b>-400</b>	<b>-0,35</b>

ACTIVO	2013		2012		Variación	
	Miles de euros	Porcentaje	Miles de euros	Porcentaje	Absoluta	Porcentual
<b>A) PATRIMONIO NETO.....</b>	<b>79.909</b>	<b>70,36</b>	<b>80.709</b>	<b>70,81</b>	<b>-800</b>	<b>-0,99</b>
A-1) Fondos propios.....	41.261	36,33	42.036	36,88	-775	-1,84
Dotación fundacional/Fondo social.....	17.999	15,85	17.718	15,55	281	1,59
Reservas y Exedentes de ejercicios anteriores.....	24.522	21,59	26.513	23,26	-1.991	-7,51
Excedente del ejercicio (positivo o negativo).....	-1.260	-1,10	-2.195	-1,92	935	42,60
A-2) Ajustes por cambios de valor.....	-	-	60	0,05	-60	-100,00
A-3) Subvenciones, donaciones y legados recibidos.....	38.648	34,03	38.613	33,88	35	0,09
<b>B) PASIVO NO CORRIENTE.....</b>	<b>1.130</b>	<b>0,99</b>	<b>4.455</b>	<b>3,91</b>	<b>-3.325</b>	<b>-74,64</b>
Provisiones a largo plazo.....	93	0,08	155	0,14	-62	-40,00
Deudas a largo plazo.....	1.037	0,91	4.300	3,77	-3.263	-75,88
Deudas con empresas y entidades del grupo y asociadas a largo plazo.....	-	-	-	-	-	-
Pasivos por impuesto diferido.....	-	-	-	-	-	-
Periodificaciones a largo plazo.....	-	-	-	-	-	-
Acreedores no corrientes.....	-	-	-	-	-	-
<b>C) PASIVO CORRIENTE.....</b>	<b>32.534</b>	<b>28,65</b>	<b>28.809</b>	<b>25,28</b>	<b>3.725</b>	<b>12,93</b>
Pasivos vinculados con activos no corrientes mantenidos para la venta.....	-	-	-	-	-	-
Provisiones a corto plazo.....	127	0,11	64	0,06	63	98,44
Deudas a corto plazo.....	5.525	4,86	2.827	2,48	2.698	95,44
Deudas con empresas y entidades del grupo y asociadas a corto plazo.....	-	-	-	-	-	-
Beneficiarios-acreedores.....	13.392	11,79	11.735	10,30	1.657	14,12
Acreedores comerciales y otras cuentas a pagar.....	13.369	11,77	14.137	12,40	-768	-5,43
Periodificaciones a corto plazo.....	121	0,11	46	0,04	75	163,04
<b>TOTAL PATRIMONIO NETO Y PASIVO.....</b>	<b>113.573</b>	<b>100,00</b>	<b>113.973</b>	<b>100,00</b>	<b>-400</b>	<b>-0,35</b>

Concepto	2013		2012		Variación	
	Miles de euros	Porcentaje	Miles de euros	Porcentaje	Absoluta	Porcentual
<b>A) OPERACIONES CONTINUADAS</b>						
Ingresos de la entidad por la actividad propia.....	20.619	100,00	23.548	100,00	-2.929	-12,44
Ventas y otros ingresos ordinarios de la actividad mercantil....	4.028	19,54	4.132	17,55	-104	-2,52
Gastos por ayudas y otros.....	-7.157	-34,71	-8.639	-36,68	1.482	-17,16
Variación de existencias de productos terminados y en curso de fabricación.....	-10	-0,04	-5	-0,02	-5	100,00
Trabajos realizados por la entidad para su activo.....	-	-	3	0,01	-3	-100,00
Aprovisionamientos.....	-2.264	-10,98	-2.232	-9,47	32	1,43
Otros ingresos de la actividad.....	819	3,97	616	2,62	203	32,96
Gastos de personal.....	-11.202	-54,32	-12.498	-53,07	-1.296	-10,37
Otros gastos de explotación.....	-7.178	-34,81	-7.798	-33,11	-620	-7,95
Amortización del inmovilizado.....	-1.317	-6,38	-1.245	-5,28	72	5,78
Subvenciones, donaciones y legados de capital traspasados al excedente del ejercicio.....	878	4,26	617	2,62	261	42,30
Excesos de provisiones.....	-	-	-	-	-	-
Deterioro y resultado por enajenaciones del inmovilizado.....	-33	-0,16	-20	-0,08	-13	-65,00
Diferencias negativa de combinaciones de negocio.....	-	-	-	-	-	-
Otros resultados.....	606	2,94	-11	-0,04	617	5.609,09
<b>A.1) EXCEDENTE DE LA ACTIVIDAD.....</b>	<b>-2.211</b>	<b>-10,72</b>	<b>-3.532</b>	<b>-14,99</b>	<b>1.321</b>	<b>-37,40</b>
Ingresos financieros.....	960	4,66	1.353	5,75	-393	-29,05
Gastos financieros.....	-9	-0,04	-15	-0,06	6	-40,00
Variación del valor razonable en instrumentos financieros.....	-	-	1	-	-1	-100,00
Diferencias de cambio.....	1	-	-1	-	2	-200,00
Deterioro y resultado por enajenaciones de instrumentos financieros.....	-	-	-1	-	1	-100,00
Imputación de subvenciones, donaciones y legados de carácter financiero.....	-	-	-	-	-	-
<b>A.2) EXCEDENTE DE LAS OPERACIONES FINANCIERAS...</b>	<b>952</b>	<b>4,62</b>	<b>1.337</b>	<b>5,68</b>	<b>-385</b>	<b>-28,80</b>
<b>A.3) EXCEDENTE ANTES DE IMPUESTOS.....</b>	<b>-1.259</b>	<b>-6,10</b>	<b>-2.195</b>	<b>-9,32</b>	<b>936</b>	<b>42,64</b>
Impuestos sobre beneficios.....	-1	-	-	-	-1	-
<b>A.4) Variación de patrimonio neto reconocida en el excedente del ejercicio.....</b>	<b>-1.260</b>	<b>-6,11</b>	<b>-2.195</b>	<b>-9,32</b>	<b>935</b>	<b>42,60</b>
<b>B) Variación de patrimonio neto por ingresos y gastos reconocidos directamente en el patrimonio neto.....</b>	<b>2.974</b>	<b>14,42</b>	<b>2.363</b>	<b>10,03</b>	<b>611</b>	<b>25,86</b>
<b>C) Variación de patrimonio neto por reclasificaciones al excedente del ejercicio.....</b>	<b>-2.994</b>	<b>-14,52</b>	<b>-2.515</b>	<b>-10,68</b>	<b>-479</b>	<b>-19,05</b>
<b>D) Variaciones de patrimonio neto por ingresos y gastos imputados directamente al patrimonio neto.....</b>	<b>-20</b>	<b>-0,09</b>	<b>-152</b>	<b>-0,64</b>	<b>132</b>	<b>86,84</b>
<b>E) Ajustes por cambios de criterio.....</b>	<b>-</b>	<b>-</b>	<b>-</b>	<b>-</b>	<b>-</b>	<b>-</b>
<b>F) Ajustes por errores.....</b>	<b>238</b>	<b>1,15</b>	<b>-</b>	<b>-</b>	<b>238</b>	<b>-</b>
<b>G) Variaciones en la dotación fundacional o Fondo social..</b>	<b>295</b>	<b>1,43</b>	<b>-</b>	<b>-</b>	<b>295</b>	<b>-</b>
<b>H) Otras variaciones.....</b>	<b>-100</b>	<b>-0,48</b>	<b>-</b>	<b>-</b>	<b>-100</b>	<b>-</b>
<b>I) RESULTADO TOTAL, VARIACIÓN DEL PATRIMONIO NETO EN EL EJERCICIO.....</b>	<b>-847</b>	<b>-4,10</b>	<b>-2.347</b>	<b>-9,96</b>	<b>1.500</b>	<b>63,91</b>

	2013	2012
<b>A) FLUJOS DE EFECTIVO DE LAS ACTIVIDADES DE EXPLOTACIÓN.....</b>	<b>7.081</b>	<b>-13.223</b>
1. Resultado del ejercicio antes de impuestos.....	-924	-1.645
2. Ajustes del resultado.....	-1.162	-1.213
3. Cambios en el capital corriente.....	8.941	-10.602
4. Otros flujos de efectivo de las actividades de explotación.....	226	237
Pagos de intereses.....	-6	-8
Cobros de intereses y dividendos.....	952	1.330
Otros pagos y cobros.....	-720	-1.085
<b>B) FLUJOS DE EFECTIVO DE LAS ACTIVIDADES DE INVERSIÓN.....</b>	<b>1.772</b>	<b>-826</b>
6. Pagos por inversiones.....	-5.759	-1.233
Empresas del grupo y asociadas.....	-	-
Inmovilizado intangible, material, inversiones inmobiliarias y bienes del Patrimonio Histórico.....	-3.753	-1.229
Otros activos financieros.....	-2.006	-4
Activos corrientes no mantenidos para la venta y otros activos.....	-	-
7. Cobros por desinversiones.....	7.531	407
Empresas del grupo y asociadas.....	-	-
Inmovilizado intangible, material, inversiones inmobiliarias y bienes del Patrimonio Histórico.....	-	-
Otros activos financieros.....	7.565	406
Activos corrientes no mantenidos para la venta y otros activos.....	-34	1
<b>C) FLUJOS DE EFECTIVO DE LAS ACTIVIDADES DE FINANCIACIÓN.....</b>	<b>747</b>	<b>3.304</b>
9. Cobros y pagos por instrumentos de patrimonio.....	2.028	5.031
Aportaciones a la dotación fundacional o fondo social.....	279	5
Disminuciones del fondo social.....	170	4.009
Subvenciones donaciones y legados recibidos.....	1.579	1.017
10. Cobros y pagos por instrumentos de pasivo financiero.....	-1.281	-1.727
a) Emisión.....	31	26
Obligaciones y otros valores negociables.....	-	-
Deudas con entidades de crédito.....	11	-
Deudas con empresas del grupo y asociadas.....	-	-
Otras deudas.....	20	26
b) Devolución y amortización.....	-1.312	-1.753
Obligaciones y otros valores negociables.....	-	-
Deudas con entidades de crédito.....	-	-1
Deudas con empresas del grupo y asociadas.....	-	-
Otras deudas.....	-1.312	-1.752
<b>D) Efecto de las variaciones de los tipos de cambio.....</b>	<b>-</b>	<b>-</b>
<b>E) AUMENTO/DISMINUCIÓN NETA DEL EFECTIVO O EQUIVALENTES.....</b>	<b>9.600</b>	<b>-10.745</b>
Efectivo o equivalentes al comienzo del ejercicio.....	21.101	31.846
Efectivo o equivalentes al final del ejercicio.....	30.701	21.101

Concepto	2013	2012
<b>Situación financiera</b>		
Tesorería o acid test (%):(Efectivo y otros activos líquidos equivalentes/ Pasivo corriente) x 100.....	96,76	76,93
Liquidez inmediata (%): ((Activo corriente - Existencias) / Pasivo corriente) x 100.....	228,71	268,30
Solvencia técnica (%): (Activo corriente / Pasivo corriente) x 100.....	229,00	268,69
Garantía o cobertura (%):(Activo/Pasivo) x 100.....	337,37	342,63
Cobertura del inmovilizado (%): (Recursos permanentes / Activo no corriente) x 100.....	207,42	232,91
Endeudamiento (%): (Pasivo / Patrimonio neto) x 100.....	42,13	41,22
Endeudamiento a largo plazo (%): (Pasivo no corriente / Patrimonio neto) x 100.....	1,41	5,52
Endeudamiento a corto plazo (%): (Pasivo corriente / Patrimonio neto) x 100.....	40,71	35,70
Financiación bancaria sobre recursos ajenos (%): (Deudas con entidades de crédito / Pasivo) x 100.....	0,45	0,01
<b>Estructura</b>		
Gastos financieros sobre cifra de negocios (%): (Gastos financieros / Ingresos por actividad propia y mercantiles) x 100.....	0,04	0,05
Subvenciones sobre cifra de negocios (%): (Subv. imputadas al excedente del ejercicio/ Ingresos por actividad propia y mercantiles) x 100.....	53,79	51,77
Inmovilizaciones materiales sobre activo (%): (Inmovilizado material e inversiones inmobiliarias/ Total activo) x 100.....	12,53	10,47
Bienes del patrimonio histórico sobre activo (%): (Bienes del patrimonio histórico/Total activo) x 100.....	19,98	20,13
Fondos propios sobre pasivo y patrimonio neto (%): (Fondos propios / Total pasivo y patrimonio neto) x 100.....	36,33	36,88
<b>Productividad</b>		
Cifra de negocios por empleado (Miles de euros): Ingresos por actividad propia y mercantiles / Plantilla media.....	95,53	57,45
Coste medio de personal (Miles de euros): Gastos de personal / Plantilla media.....	43,42	26,11



Plantilla media por categorías profesionales	2013			2012		
	Hombres	Mujeres	Total	Hombres	Mujeres	Total
Altos directivos.....	8	3	11	9	4	13
Otros directivos, técnicos y similares.....	71	102	173	131	169	300
Administrativos y auxiliares.....	8	37	45	17	59	76
Otro personal.....	11	18	29	22	18	40
<b>TOTAL.....</b>	<b>98</b>	<b>160</b>	<b>258</b>	<b>179</b>	<b>250</b>	<b>429</b>

Plantilla media por tipo de contrato	2013			2012		
	Hombres	Mujeres	Total	Hombres	Mujeres	Total
Personal fijo.....	72	128	200	116	180	296
Personal no fijo.....	26	32	58	63	70	133
<b>TOTAL.....</b>	<b>98</b>	<b>160</b>	<b>258</b>	<b>179</b>	<b>250</b>	<b>429</b>

## IV. AUDITORÍA DE LAS CUENTAS ANUALES

En el **cuarto capítulo**, el estudio continúa con información relativa a la auditoría de sus cuentas anuales. La IGAE realizará la auditoría externa a la que están obligadas las Fundaciones del Sector Público Estatal en las que concurren las circunstancias previstas en el artículo 25.5 de la Ley 50/2002, de 26 de diciembre, de Fundaciones, de acuerdo con lo previsto en el artículo 46.3 de dicha Ley y en el artículo 168.b) de la LGP, así como la auditoría de las Fundaciones del Sector Público Estatal no sometidas a la obligación de auditarse que se hubieran incluido en el plan anual de auditorías.

Del total de 39 fundaciones que son objeto de este estudio se han sometido a auditoría de cuentas 34 (que representan el 87 por 100 del total), de las cuales 24 han sido auditadas por la IGAE (**listado IV.2**) y 10 por auditores privados (**listado IV.1**). Un 12 por 100 de las fundaciones no han sido auditadas o no han presentado el informe de auditoría (**gráfico IV.1**).

Si entramos a analizar las fundaciones que han presentado el informe de auditoría, se puede observar como la IGAE ha auditado el 62 por 100 de las fundaciones objeto de auditoría, representando en torno al 95 por 100 de la plantilla media, importe neto de la cifra de negocios, y activo (**cuadro IV.1**).

En relación con la opinión de los informes de auditoría, 32 presentan informe favorable (lo que representa el 94 por 100 del total) y 2 favorable con salvedades (el 6 por 100 del total), como puede observarse en el **listado y gráfico IV.3**, y en el **cuadro IV.2**.

Finalmente, se relacionan en el **listado IV.4** las fundaciones del Sector Público Estatal cuyas cuentas anuales no han sido auditadas, por no estar obligadas a someterse en

virtud de lo dispuesto en el art. 25.5 de la Ley 50/2002, de 26 de diciembre de fundaciones y no incluidas en el plan anual de auditorías de la IGAE, o bien no se ha acompañado el informe de auditoría.

## IV.1. Auditoría de las Cuentas Anuales por firmas privadas

### **AOB Auditores, S.L.**

FUNDACIÓN OBSERVATORIO ESPAÑOL DE ACUICULTURA

### **ATD Auditores Sector Público, S.L.**

FUNDACIÓN COLEGIOS MAYORES MAEC-AECID

### **Audalia Auditores, S.L.**

FUNDACIÓN ENRESA

### **BDO Auditores, S.L.**

FUNDACIÓN ALMADEN, FRANCISCO JAVIER DE VILLEGAS

FUNDACIÓN MUSEO DO MAR DE GALICIA

### **Canariaudit, S.L.P.**

FUNDACIÓN CANARIA PUERTOS DE LAS PALMAS

### **Ernst & Young, S.L.**

FUNDACIÓN ICO

### **MACG y Auditores Asociados, S.L.**

FUNDACIÓN OBSERVATORIO AMBIENTAL DEL PUERTO DE GRANADILLA

### **MV CECA Auditores Financieros, S.L.**

FUNDACIÓN GENERAL DE LA UNIVERSIDAD NACIONAL DE EDUCACIÓN A DISTANCIA

### **PricewaterhouseCoopers auditores, S.L.**

FUNDACIÓN AENA

## **IV.2. Auditoría de las cuentas anuales por la IGAE**

FUNDACIÓN BIODIVERSIDAD

FUNDACIÓN CENTRO DE ESTUDIOS ECONÓMICOS Y COMERCIALES

FUNDACIÓN CENTRO DE INVESTIGACIÓN DE ENFERMEDADES NEUROLÓGICAS

FUNDACIÓN CENTRO NACIONAL DE INVESTIGACIONES CARDIOVASCULARES CARLOS III

FUNDACIÓN CENTRO NACIONAL DE INVESTIGACIONES ONCOLÓGICAS CARLOS III

FUNDACIÓN CENTRO NACIONAL DE REFERENCIA DE APLICACIÓN DE LAS TECNOLOGÍAS DE LA INFORMACIÓN Y LA COMUNICACIÓN BASADAS EN FUENTES ABIERTAS

FUNDACIÓN CENTRO NACIONAL DEL VIDRIO

FUNDACIÓN CENTRO TECNOLÓGICO AGROALIMENTARIO DE LUGO

FUNDACIÓN COLECCIÓN THYSSEN BORNEMISZA

FUNDACIÓN DE LOS FERROCARRILES ESPAÑOLES

FUNDACIÓN DEL TEATRO REAL

FUNDACIÓN ESCUELA DE ORGANIZACIÓN INDUSTRIAL

FUNDACIÓN ESPAÑOLA PARA LA CIENCIA Y LA TECNOLOGÍA

FUNDACIÓN ESPAÑOLA PARA LA COOPERACIÓN INTERNACIONAL, SALUD Y POLÍTICA SOCIAL

FUNDACIÓN LABORAL DE MINUSVALIDOS SANTA BARBARA

FUNDACIÓN LÁZARO GALDIANO

FUNDACIÓN PARA EL DESARROLLO DE LA FORMACIÓN EN LAS ZONAS MINERAS DEL CARBÓN, EN LIQUIDACIÓN

FUNDACIÓN PARA LA PREVENCIÓN DE RIESGOS LABORALES

FUNDACIÓN PARA LA PROYECCIÓN INTERNACIONAL DE LAS UNIVERSIDADES ESPAÑOLAS-UNIVERSIDAD.ES

FUNDACIÓN PLURALISMO Y CONVIVENCIA

FUNDACIÓN RESIDENCIA DE ESTUDIANTES

FUNDACIÓN SEPI

FUNDACIÓN TRIPARTITA PARA LA FORMACIÓN EN EL EMPLEO

FUNDACIÓN VÍCTIMAS DEL TERRORISMO

#### IV.1. Alcance de la auditoría financiera de las cuentas anuales

Auditoría	Entidades	Plantilla media	Cifra de negocios	Activo
	Número	Número de empleados	Miles de euros	Miles de euros
PRICEWATERHOUSECOOPERS AUDITORES, S.L.	1	8	1.110	10.824
ERNST & YOUNG, S.L.	1	8	1.243	1.903
BDO AUDIBERIA AUDITORES, S.L.	2	4	814	4.707
ATD	1	43	3.906	3.381
MV CECA AUDITORES FINANCIEROS, S.L.	1	23	1.636	24.791
CANARIAUDIT, S.L.P.	1	4	320	2.848
AUDALIA AUDITORES	1	-	2.906	2.272
MACG Y AUDITORES ASOCIADOS, S.L.	1	5	337	976
AOB AUDITORES, S.L.	1	6	306	606
<b>Auditoría de las cuentas anuales por firmas privadas</b>	<b>10</b>	<b>101</b>	<b>12.578</b>	<b>52.308</b>
<b>Auditoría de las cuentas anuales Plan de Auditorías de la I.G.A.E.</b>	<b>24</b>	<b>2.553</b>	<b>284.992</b>	<b>882.786</b>
<b>Sin auditar o sin acompañar informe de auditoría</b>	<b>5</b>	<b>24</b>	<b>2.257</b>	<b>1.274</b>
<b>TOTAL</b>	<b>39</b>	<b>2.678</b>	<b>299.827</b>	<b>936.368</b>
<b>Porcentaje de actuación de IGAE</b>	<b>62%</b>	<b>95%</b>	<b>95%</b>	<b>94%</b>

#### IV.1. Alcance de la auditoría de las cuentas anuales

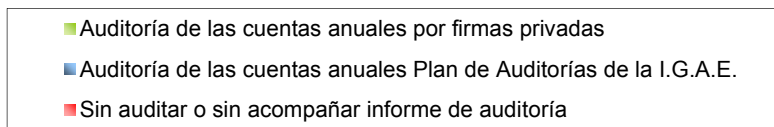
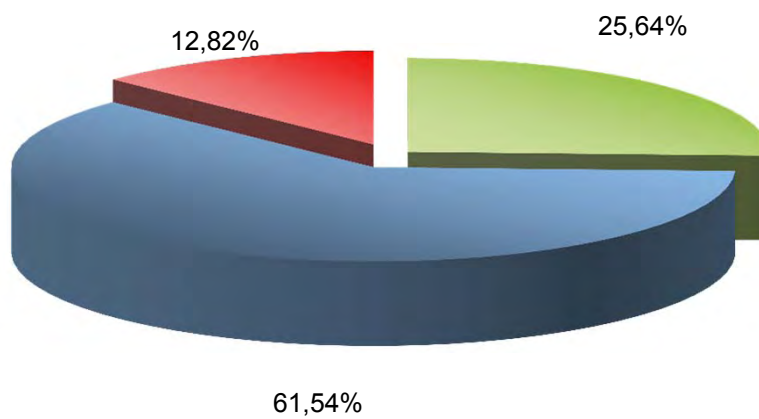

## IV.2. Informes de auditoría de las cuentas anuales

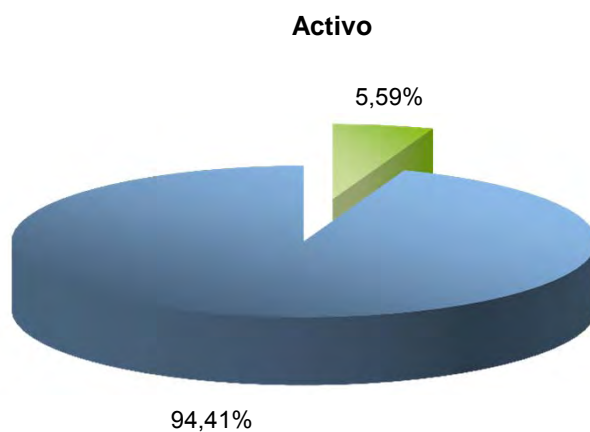
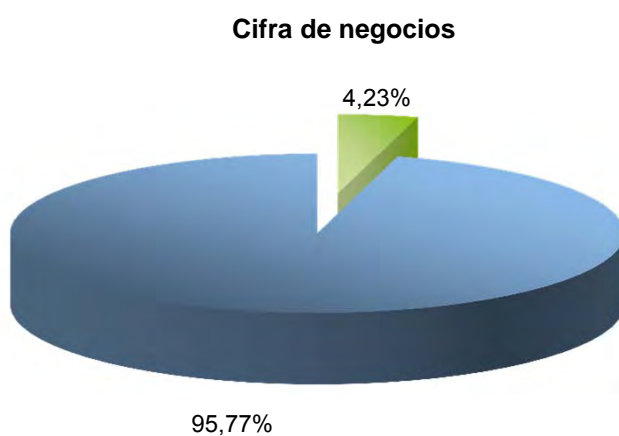
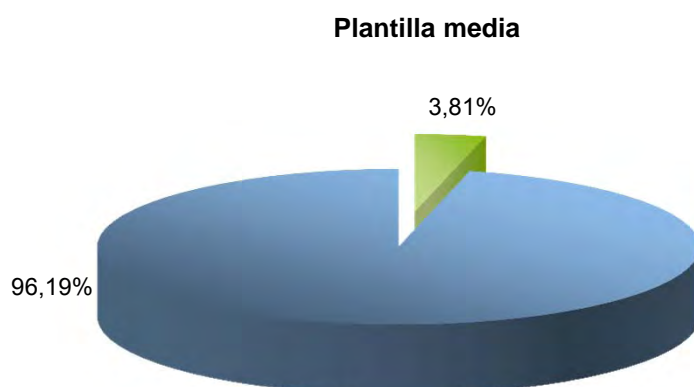

■ Auditoría de las cuentas anuales por firmas privadas ■ Auditoría de las cuentas anuales Plan de Auditorías de la I.G.A.E.



### IV.3. Opinión de los informes de auditoría de las Cuentas Anuales

#### Opinión favorable

FUNDACIÓN AENA

FUNDACIÓN ALMADEN, FRANCISCO JAVIER DE VILLEGAS

FUNDACIÓN BIODIVERSIDAD

FUNDACIÓN CENTRO DE ESTUDIOS ECONÓMICOS Y COMERCIALES

FUNDACIÓN CENTRO DE INVESTIGACIÓN DE ENFERMEDADES NEUROLÓGICAS

FUNDACIÓN CENTRO NACIONAL DE INVESTIGACIONES CARDIOVASCULARES CARLOS III

FUNDACIÓN CENTRO NACIONAL DE INVESTIGACIONES ONCOLÓGICAS CARLOS III

FUNDACIÓN CENTRO NACIONAL DE REFERENCIA DE APLICACIÓN DE LAS TECNOLOGÍAS DE LA INFORMACIÓN Y LA COMUNICACIÓN BASADAS EN FUENTES ABIERTAS

FUNDACIÓN CENTRO TECNOLÓGICO AGROALIMENTARIO DE LUGO

FUNDACIÓN COLECCIÓN THYSSEN BORNEMISZA

FUNDACIÓN COLEGIOS MAYORES MAEC-AECID

FUNDACIÓN DE LOS FERROCARRILES ESPAÑOLES

FUNDACIÓN DEL TEATRO REAL

FUNDACIÓN ENRESA

FUNDACIÓN ESCUELA DE ORGANIZACIÓN INDUSTRIAL

FUNDACIÓN ESPAÑOLA PARA LA CIENCIA Y LA TECNOLOGÍA

FUNDACIÓN ESPAÑOLA PARA LA COOPERACIÓN INTERNACIONAL, SALUD Y POLÍTICA SOCIAL

FUNDACIÓN GENERAL DE LA UNIVERSIDAD NACIONAL DE EDUCACIÓN A DISTANCIA

FUNDACIÓN ICO

FUNDACIÓN LABORAL DE MINUSVALIDOS SANTA BARBARA

FUNDACIÓN LÁZARO GALDIANO

FUNDACIÓN MUSEO DO MAR DE GALICIA

FUNDACIÓN OBSERVATORIO AMBIENTAL DEL PUERTO DE GRANADILLA

FUNDACIÓN OBSERVATORIO ESPAÑOL DE ACUICULTURA

FUNDACIÓN PARA EL DESARROLLO DE LA FORMACIÓN EN LAS ZONAS MINERAS DEL CARBÓN, EN LIQUIDACIÓN

FUNDACIÓN PARA LA PREVENCIÓN DE RIESGOS LABORALES

FUNDACIÓN PARA LA PROYECCIÓN INTERNACIONAL DE LAS UNIVERSIDADES ESPAÑOLAS-UNIVERSIDAD.ES

FUNDACIÓN PLURALISMO Y CONVIVENCIA

FUNDACIÓN RESIDENCIA DE ESTUDIANTES

FUNDACIÓN SEPI

FUNDACIÓN TRIPARTITA PARA LA FORMACIÓN EN EL EMPLEO

FUNDACIÓN VÍCTIMAS DEL TERRORISMO

**Opinión favorable con salvedades**

FUNDACIÓN CANARIA PUERTOS DE LAS PALMAS

FUNDACIÓN CENTRO NACIONAL DEL VIDRIO

#### IV.2. Opinión en los informes de auditoría de las cuentas anuales

Opinión	Entidades		Recursos humanos		Cifra de negocios		Activo	
	Número	Porcentaje	Plantilla media	Porcentaje	Miles de euros	Porcentaje	Miles de euros	Porcentaje
Favorable	32	94,12	2.581	97,25	294.958	99,12	926.268	99,06
Favorable con salvedades	2	5,88	73	2,75	2.612	0,8	8.826	0,94
Desfavorable	-	-	-	-	-	-	-	-
Denegada	-	-	-	-	-	-	-	-
<b>Total</b>	<b>34</b>	<b>100,00</b>	<b>2.654</b>	<b>100,00</b>	<b>297.570</b>	<b>100,00</b>	<b>935.094</b>	<b>100,00</b>

### IV.3. Opinión en los informes de auditoría de las cuentas anuales

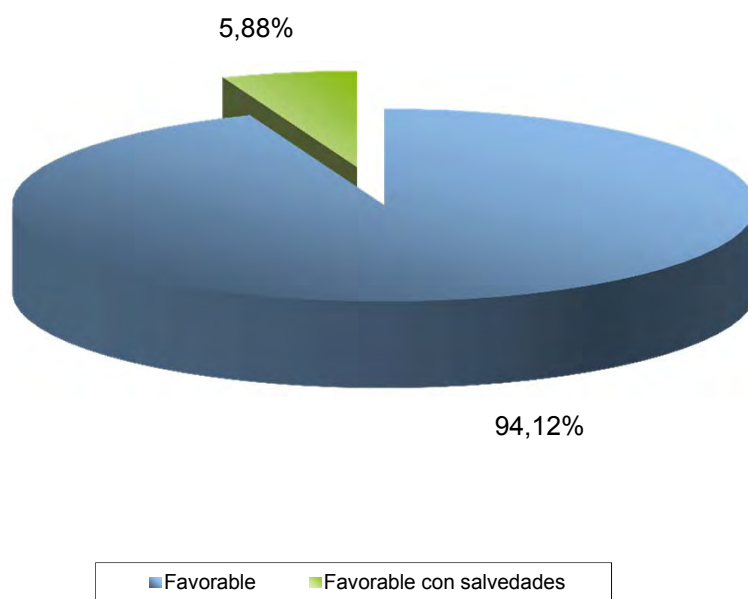

#### **IV.4. Fundaciones estatales sin auditar o sin acompañar el informe de auditoría**

FUNDACIÓN DE AERONÁUTICA Y ASTRONÁUTICA ESPAÑOLAS

FUNDACIÓN ESPAÑOLA PARA LA INNOVACION DE LA ARTESANIA

FUNDACIÓN INSTITUTO DE CULTURA GITANA

FUNDACIÓN INSTITUTO IBEROAMERICANO DE MERCADOS DE VALORES

FUNDACIÓN SERVICIO INTERCONFEDERAL DE MEDIACIÓN Y ARBITRAJE