

Fundaciones Estatales

Informe económico-financiero 2014



MINISTERIO
DE HACIENDA Y
ADMINISTRACIONES
PÚBLICAS

IGAĒ



INTERVENCIÓN GENERAL DE LA
ADMINISTRACIÓN DEL ESTADO

Fundaciones Estatales

Informe económico-financiero 2014

La Intervención General de la Administración del Estado (IGAE), utilizando la base de datos de la Central de Información Contable de Empresas y Fundaciones Públicas (CICEP) encuadrada en la Subdirección General de Intervención, Fiscalización y Análisis Jurídico en otras Áreas Económicas-Financieras, elabora desde hace más de 25 años diversas publicaciones referidas al Sector Público empresarial y fundacional, actualmente difundidas a través de la página web del Portal de Administración Presupuestaria. Se consideran de interés las distintas publicaciones, tanto para la Administraciones involucradas, como para los diferentes sectores y agentes de la economía española, poniéndolas a su disposición en espera de que constituya un instrumento útil de consulta.

Partiendo de la información normalizada recibida de las entidades en cumplimiento de normativa vigente, la IGAE muestra un análisis de las empresas y fundaciones estatales, su estructura y situación económica, financiera y patrimonial, complementado por un estudio sobre las empresas, fundaciones y consorcios públicos en todos los ámbitos de la Administración, con la finalidad de dar una visión lo más amplia y próxima posible de la realidad existente, que se concreta en los siguientes títulos:

-  Empresas estatales. Informe económico-financiero 2014
-  Fundaciones estatales. Informe económico-financiero 2014

Se considera oportuno informar de la existencia de dos aplicaciones como complemento a estas publicaciones disponibles, asimismo, en el portal de la IGAE:

-  Inventario de Entes del Sector Público Estatal (INVESPE) en la siguiente dirección:

<http://www.igae.pap.minhap.gob.es/sitios/igae/es-ES/ClnInvespe/Paginas/invespe.aspx>

-  Inventario de Entes del Sector Público (INVENTE), constituido por la integración de los tres Inventarios de Entes: Sector Público Estatal, Autonómico y Local en la siguiente dirección:

<http://www.igae.pap.minhap.gob.es/sitios/igae/es-ES/invente/Paginas/inicio.aspx>

José Carlos Alcalde Hernández

Interventor General de la Administración del Estado

ÍNDICES

ÍNDICE GENERAL

INTRODUCCIÓN Y METODOLOGÍA

I. INVENTARIO DE FUNDACIONES ESTATALES

1. Clasificaciones
2. Estructura de dominio
3. Incidencia de los Planes de Racionalización del Sector Público Fundacional
4. Serie histórica del inventario 2005-2014

II. ALCANCE DEL INFORME DE FUNDACIONES ESTATALES

1. Entidades tratadas y no tratadas. Cobertura
2. Tamaño y modelos de cuentas anuales
3. Grado de participación
4. Evolución de las principales magnitudes. Serie 2005-2014

III. INFORMACIÓN A NIVEL AGREGADO

1. Análisis económico-financiero
2. Estudio y distribución de las principales magnitudes de las fundaciones estatales

2.1. Secciones CNAE

Sección M: Actividades profesionales, científicas y técnicas

Sección O,Q,S: Administración Pública y Defensa; Seguridad Social

obligatoria, Actividades sanitarias y de servicios sociales y Otros servicios

Sección P: Educación y Sin actividad económica

Sección R: Actividades artísticas, recreativas y de entretenimiento

2.2. Dependencia ministerial

Ministerio de Educación, Cultura y Deporte

Ministerio de Economía y Competitividad

Ministerio de Hacienda y Administraciones Públicas

Ministerio de Industria, Energía y Turismo

Ministerio de Empleo y Seguridad Social

Otros ministerios

IV. AUDITORÍA DE LAS CUENTAS ANUALES

ÍNDICE DE LISTADOS

INTRODUCCIÓN Y METODOLOGÍA

I. INVENTARIO DE FUNDACIONES ESTATALES

1. Clasificaciones

I.1.1. Clasificación económica de las fundaciones estatales

I.1.2. Clasificación por dependencia ministerial de las fundaciones estatales

I.1.3. Clasificación de las fundaciones estatales atendiendo al órgano de protectorado

I.1.4. Consideración de las fundaciones estatales en Contabilidad Nacional

2. Estructura de dominio

I.2.1. Estructura de dominio de las fundaciones estatales

I.2.2. Distribución del grado de propiedad estatal nominal

3. Incidencia de los Planes de Reestructuración del Sector Público Fundacional

I.3.1. Incidencia del Plan de Racionalización del Sector Público Fundacional

4. Serie histórica del inventario 2005-2014

II. ALCANCE DEL INFORME DE FUNDACIONES ESTATALES

1. Entidades tratadas y no tratadas. Cobertura

II.1.1. Fundaciones estatales tratadas

II.1.2. Fundaciones estatales no tratadas

2. Tamaño y modelos de cuentas anuales

II.2.1. Modelos de cuentas anuales utilizados por las fundaciones estatales en las cuentas anuales

II.2.2. Tamaño de las fundaciones estatales

3. Grado de participación

II.3.1. Fundaciones estatales tratadas según el grado de participación nominal

4. Evolución de las principales magnitudes. Serie 2005-2014

III. INFORMACIÓN A NIVEL AGREGADO

1. Análisis económico-financiero

- Relación de entidades tratadas

- Relación de entidades no tratadas

2. Estudio y distribución de las principales magnitudes de las fundaciones estatales

2.1. Secciones CNAE

Sección M: Actividades profesionales, científicas y técnicas

- Relación de entidades tratadas

Sección O,Q,S: Administración Pública y Defensa; Seguridad Social obligatoria,

Actividades sanitarias y de servicios sociales y Otros servicios

- Relación de entidades tratadas

Sección P: Educación y Sin actividad económica

- Relación de entidades tratadas

- Relación de entidades no tratadas

Sección R: Actividades artísticas, recreativas y de entretenimiento

- Relación de entidades tratadas

- Relación de entidades no tratadas

2.2. Dependencia ministerial

Ministerio de Educación, Cultura y Deporte

- Relación de entidades tratadas

Ministerio de Economía y Competitividad

- Relación de entidades tratadas

Ministerio de Hacienda y Administraciones Públicas

- Relación de entidades tratadas

- Relación de entidades no tratadas

Ministerio de Industria, Energía y Turismo

- Relación de entidades tratadas

Ministerio de Empleo y Seguridad Social

- Relación de entidades tratadas

Otros ministerios

- Relación de entidades tratadas

IV. AUDITORÍA DE LAS CUENTAS ANUALES

IV.1. Auditoría de las cuentas anuales por firmas privadas

IV.2. Auditoría de las cuentas anuales por la IGAE

IV.3. Opinión de los informes de auditoría de las cuentas anuales

IV.4. Fundaciones estatales sin auditar o sin acompañar el informe de auditoría

ÍNDICE DE CUADROS

INTRODUCCIÓN Y METODOLOGÍA

I. INVENTARIO DE FUNDACIONES ESTATALES

1. Clasificaciones

I.1.1. Clasificación económica de las fundaciones estatales

I.1.2. Clasificación por dependencia ministerial de las fundaciones estatales

I.1.3. Clasificación de las fundaciones estatales atendiendo al órgano de protectorado

I.1.4. Clasificación de las fundaciones estatales atendiendo al órgano de protectorado y su adscripción ministerial

I.1.5. Distribución de las fundaciones estatales atendiendo al órgano de protectorado y su consideración en Contabilidad Nacional

2. Estructura de dominio

I.2.1. Distribución del grado de participación estatal por dependencia ministerial

3. Incidencia de los Planes de Racionalización del Sector Público Fundacional

I.3.1. Incidencia de los Planes de Racionalización del Sector Público Fundacional por sectores de actividad

I.3.2. Incidencia de los Planes de Racionalización del Sector Público Fundacional por dependencia ministerial

4. Serie histórica del inventario 2005-2014

I.4.1. Variaciones en el inventario 2005-2014

I.4.2. Variaciones en el inventario por causas y ejercicios 2005-2014

II. ALCANCE DEL INFORME DE FUNDACIONES ESTATALES

1. Entidades tratadas y no tratadas. Cobertura

II.1.1. Cobertura de las fundaciones estatales por secciones del CNAE

II.1.2. Cobertura de las fundaciones estatales por dependencia ministerial

2. Tamaño y modelos de cuentas anuales

II.2.1. Modelos de cuentas anuales utilizados por las fundaciones estatales

II.2.2. Tamaño de las fundaciones estatales

II.2.3. Principales magnitudes de las fundaciones estatales en función de la plantilla

II.2.4. Principales magnitudes de las fundaciones estatales en función del activo

II.2.5. Principales magnitudes de las fundaciones estatales en función del importe neto de la cifra de negocios

3. Grado de participación

II.3.1. Grado de participación estatal nominal de las fundaciones estatales

II.3.2. Principales magnitudes de las fundaciones estatales según la participación estatal nominal

4. Evolución de las principales magnitudes. Serie 2005-2014

II.4.1. Activo, fondos propios y subvenciones, donaciones y legados recibidos 2005-2014

II.4.2. Coste medio de personal 2005-2014

II.4.3. Ingresos de la actividad propia y mercantiles por empleado 2005-2014

III. INFORMACIÓN A NIVEL AGREGADO

1. Análisis económico-financiero

III.1.1. Balance de situación

III.1.2. Cuenta de resultados

III.1.3. Estado de flujos de efectivo

III.1.4. Indicadores económico-financieros

III.1.5. Ingresos de explotación

III.1.6. Gastos de explotación

III.1.7. Recursos humanos

2. Estudio y distribución de las principales magnitudes de las fundaciones estatales

2.1. Secciones CNAE

III.2.1.1. Distribución de las entidades tratadas

III.2.1.2. Activo

III.2.1.3. Inmovilizado material y Bienes del Patrimonio Histórico

III.2.1.4. Inversiones financieras a largo plazo

III.2.1.5. Usuarios y otros deudores, deudores comerciales y otras cuentas a cobrar

III.2.1.6. Inversiones financieras a corto plazo

III.2.1.7. Patrimonio neto

III.2.1.8. Pasivo

III.2.1.9. Excedente del ejercicio

III.2.1.10. Ingresos de la actividad propia y mercantiles

III.2.1.11. Gastos de personal

III.2.1.12. Recursos humanos

Sección M: Actividades profesionales, científicas y técnicas

III.2.1.13. Balance de situación

III.2.1.14. Cuenta de resultados

III.2.1.15. Estado de flujos de efectivo

III.2.1.16. Indicadores económico-financieros

III.2.1.17. Recursos humanos

Sección O,Q,S: Administración Pública y Defensa; Seguridad Social obligatoria,
Actividades sanitarias y de servicios sociales y Otros servicios

III.2.1.18. Balance de situación

III.2.1.19. Cuenta de resultados

III.2.1.20. Estado de flujos de efectivo

III.2.1.21. Indicadores económico-financieros

III.2.1.22. Recursos humanos

Sección P: Educación y Sin actividad económica

III.2.1.23. Balance de situación

III.2.1.24. Cuenta de resultados

III.2.1.25. Estado de flujos de efectivo

III.2.1.26. Indicadores económico-financieros

III.2.1.27. Recursos humanos

Sección R: Actividades artísticas, recreativas y de entretenimiento

III.2.1.28. Balance de situación

III.2.1.29. Cuenta de resultados

III.2.1.30. Estado de flujos de efectivo

III.2.1.31. Indicadores económico-financieros

III.2.1.32. Recursos humanos

2.2. Dependencia ministerial

III.2.2.1. Distribución de las entidades tratadas

III.2.2.2. Activo

III.2.2.3. Inmovilizado material y Bienes del Patrimonio Histórico

III.2.2.4. Inversiones financieras a largo plazo

III.2.2.5. Usuarios y otros deudores, deudores comerciales y otras cuentas a cobrar

III.2.2.6. Inversiones financieras a corto plazo

III.2.2.7. Patrimonio neto

III.2.2.8. Pasivo

III.2.2.9. Excedente del ejercicio

III.2.2.10. Ingresos de la actividad propia y mercantiles

III.2.2.11. Gastos de personal

III.2.2.12. Recursos humanos

Ministerio de Educación, Cultura y Deporte

III.2.2.13. Balance de situación

III.2.2.14. Cuenta de resultados

III.2.2.15. Estado de flujos de efectivo

III.2.2.16. Indicadores económico-financieros

III.2.2.17. Recursos humanos

Ministerio de Economía y Competitividad

III.2.2.18. Balance de situación

III.2.2.19. Cuenta de resultados

III.2.2.20. Estado de flujos de efectivo

III.2.2.21. Indicadores económico-financieros

III.2.2.22. Recursos humanos

Ministerio de Hacienda y Administraciones Públicas

III.2.2.23. Balance de situación

III.2.2.24. Cuenta de resultados

III.2.2.25. Estado de flujos de efectivo

III.2.2.26. Indicadores económico-financieros

III.2.2.27. Recursos humanos

Ministerio de Industria, Energía y Turismo

III.2.2.28. Balance de situación

III.2.2.29. Cuenta de resultados

III.2.2.30. Estado de flujos de efectivo

III.2.2.31. Indicadores económico-financieros

III.2.2.32. Recursos humanos

Ministerio de Empleo y Seguridad Social

III.2.2.33. Balance de situación

III.2.2.34. Cuenta de resultados

III.2.2.35. Estado de flujos de efectivo

III.2.2.36. Indicadores económico-financieros

III.2.2.37. Recursos humanos

Otros ministerios

III.2.2.38. Balance de situación

III.2.2.39. Cuenta de resultados

III.2.2.40. Estado de flujos de efectivo

III.2.2.41. Indicadores económico-financieros

III.2.2.42. Recursos humanos

IV. AUDITORÍA DE LAS CUENTAS ANUALES

IV.1. Alcance de la auditoría financiera de las cuentas anuales

IV.2. Opinión de los informes de auditoría de las cuentas anuales

ÍNDICE DE GRÁFICOS

INTRODUCCIÓN Y METODOLOGÍA

I. INVENTARIO DE FUNDACIONES ESTATALES

1. Clasificaciones

I.1.1. Clasificación económica de las fundaciones estatales

I.1.2. Clasificación por dependencia ministerial de las fundaciones estatales

I.1.3. Clasificación de las fundaciones estatales atendiendo al órgano de protectorado

2. Estructura de dominio

I.2.1. Distribución del grado de propiedad estatal por dependencia ministerial

3. Incidencia de los Planes de Reestructuración del Sector Público Fundacional

4. Serie histórica del inventario 2005-2014

I.4.1. Inventario de fundaciones estatales 2005-2014

I.4.2. Variaciones en el inventario por causas y ejercicios 2005-2014

II. ALCANCE DEL INFORME DE FUNDACIONES ESTATALES

1. Entidades tratadas y no tratadas. Cobertura

II.1.1. Cobertura de las fundaciones estatales por secciones del CNAE

II.1.2. Cobertura de las fundaciones estatales por dependencia ministerial

2. Tamaño y modelos de cuentas anuales

II.2.1. Tamaño de las fundaciones estatales

II.2.2. Principales magnitudes de las fundaciones estatales en función de la plantilla

II.2.3. Principales magnitudes de las fundaciones estatales en función del activo

II.2.4. Principales magnitudes de las fundaciones estatales en función del importe neto de la cifra de negocios

3. Grado de participación

II.3.1. Grado de participación estatal nominal de las fundaciones estatales

II.3.2. Principales magnitudes de las fundaciones estatales según la participación estatal nominal

4. Evolución de las principales magnitudes. Serie 2005-2014

II.4.1. Activo, fondos propios y subvenciones, donaciones y legados recibidos 2005-2014

II.4.2. Coste medio de personal 2005-2014

II.4.3. Ingresos de la actividad propia y mercantiles por empleado 2005-2014

III. INFORMACIÓN A NIVEL AGREGADO

1. Análisis económico-financiero

2. Estudio y distribución de las principales magnitudes de las fundaciones estatales

2.1. Secciones CNAE

III.2.1.1. Distribución de las entidades tratadas

III.2.1.2. Activo

III.2.1.3. Patrimonio neto

III.2.1.4. Excedente del ejercicio

III.2.1.5. Recursos humanos

Sección M: Actividades profesionales, científicas y técnicas

Estructura de dominio

Sección O,Q,S: Administración Pública y Defensa; Seguridad Social obligatoria,

Actividades sanitarias y de servicios sociales y Otros servicios

Estructura de dominio

Sección P: Educación y Sin actividad económica

Estructura de dominio

Sección R: Actividades artísticas, recreativas y de entretenimiento

Estructura de dominio

2.2. Dependencia ministerial

III.2.2.1. Distribución de las entidades tratadas

III.2.2.2. Activo

III.2.2.3. Patrimonio neto

III.2.2.4. Excedente del ejercicio

III.2.2.5. Recursos humanos

IV. AUDITORÍA DE LAS CUENTAS ANUALES

IV.1. Alcance de la auditoría financiera de las cuentas anuales

IV.2. Informes de auditoría financiera de las cuentas anuales

IV.3. Opinión de los informes de auditoría de las cuentas anuales

INTRODUCCIÓN Y METODOLOGÍA

La Intervención General de la Administración del Estado (IGAE) con los datos de la Central de Información Contable de Empresas y Fundaciones Públicas (CICEP), gestionada por la Subdirección General de Intervención, Fiscalización y Análisis Jurídico en otras Áreas Económico Financieras, elabora cada año esta publicación con la finalidad de servir de documento de consulta sobre la información económico-financiera del Sector Público Fundacional Estatal, en este caso la correspondiente al ejercicio 2014.

La actividad fundacional aparece hoy como un instrumento para un tejido social necesariamente abocado a participar con el Estado en el sostenimiento y el estímulo de las actividades de interés general, contribuyendo al desarrollo del sector. En los últimos tiempos, las Fundaciones se contemplan como instituciones que cooperan con los poderes públicos para la consecución de fines de interés general. En la persecución de fines sociales, la Administración utiliza esta figura bien mediante su constitución y/o aportación mayoritaria, o bien facilitando su funcionamiento a través de la financiación de toda o parte de su actuación. El reconocimiento de las Fundaciones para fines de interés general se encuentra en la Ley 50/2002, de 26 de diciembre, de Fundaciones, y el Real Decreto 1337/2005, de 11 de noviembre, por el que se aprueba el Reglamento de Fundaciones de competencia estatal.

La Ley 47/2003, de 26 de noviembre, General Presupuestaria, recoge las Fundaciones del Sector Público Estatal en su artículo 2.1.f) al enumerar, a efectos de su aplicación, las entidades que forman parte del Sector Público Estatal. Asimismo, en su artículo 3.3 señala que el Sector Público Fundacional está integrado por las Fundaciones del Sector Público Estatal definidas en el artículo 44 de la Ley 50/2002, de 26 de diciembre, de Fundaciones, como aquellas en las que concurra alguna de las siguientes circunstancias:

a) Que se constituyan con una aportación mayoritaria, directa o indirecta, de la Administración General del Estado, sus organismos públicos o demás entidades del Sector Público Estatal.

b) Que su patrimonio fundacional, con un carácter de permanencia, esté formado en más de un 50 por 100 por bienes o derechos aportados o cedidos por las referidas entidades.

Cabe citar además, la modificación del artículo 45 de la Ley 50/2002, de Fundaciones, introducida por la Disposición Final Segunda de la Ley 47/2003, de 26 de noviembre, General Presupuestaria, según la cual se amplían los supuestos en los que se requiere autorización previa del Consejo de Ministros, exigiéndose este requisito no sólo para la creación de una Fundación del Sector Público Estatal, y para las cesiones y aportaciones de bienes y derechos, como sucedía con anterioridad, sino también para la transformación, fusión y la extinción, así como para los actos o negocios que impliquen la pérdida de su carácter de Fundación del Sector Público Estatal o la adquisición del carácter de Fundación del Sector Público Estatal de una fundación preexistente.

Asimismo, como novedad normativa, aunque no afecta al contenido de esta publicación, se hace mención a la Ley 40/2015, de 1 de octubre, de Régimen Jurídico del Sector Público, que entrará en vigor en octubre del 2016, y regula el inventario de entes de sector público estatal, autonómico y local, así como el sector institucional de ámbito estatal, en el cual se incluyen las fundaciones del sector público estatal.

.En el ámbito contable, con la entrada en vigor del Real Decreto 1491/2011, de 24 de octubre, por el que se aprueban las normas de adaptación del Plan General de Contabilidad a las entidades sin fines lucrativos y el modelo de plan de actuación de las entidades sin fines lucrativos, se pone a disposición de estos sujetos contables un marco de información financiera, en sintonía con el Plan General de Contabilidad y, en consecuencia, con las normas internacionales de información financiera. Las normas de adaptación aprobadas en el año 2011, en vigor para los ejercicios económicos que comiencen a partir del 1 de enero de 2012, tienen la misma estructura que el Plan General de Contabilidad. El artículo 5 del Real Decreto 1491/2011, de 24 de octubre, señala que en todo lo no modificado específicamente por las normas de adaptación, las entidades sin fines lucrativos deben aplicar el Plan General de Contabilidad, en los términos previstos en el Real Decreto 1514/2007, de 16 de noviembre, así como las

adaptaciones sectoriales y las Resoluciones del Instituto de Contabilidad y Auditoría de Cuentas (ICAC).

En este contexto, con el objetivo de proporcionar un marco operativo único que contenga todos los elementos necesarios para el registro de las operaciones que puedan realizar, incluidas las que se deriven, en su caso, de la actividad de carácter mercantil o con ánimo de lucro, la Disposición final primera del Real Decreto 1491/2011, de 24 de octubre, habilita al ICAC para que elabore, mediante Resolución, un texto que de forma refundida presente el Plan de Contabilidad de las Entidades sin Fines Lucrativos, considerando la regulación específica aprobada.

Así, en marzo de 2013 han sido aprobadas las dos resoluciones del Instituto de Contabilidad y Auditoría de Cuentas, a través de las cuáles se aprueban los textos refundidos del Plan de Contabilidad de las entidades sin fines lucrativos (Resolución de 26 de marzo de 2013) y del Plan de Contabilidad de pequeñas y medianas entidades sin fines lucrativos (Resolución de 26 de marzo de 2013). Los textos recogen los criterios aprobados por el Real Decreto 1491/2011, de 24 de octubre, incorporando al mismo tiempo todos los criterios del Plan General de Contabilidad que resultan de aplicación común a las empresas y a estas entidades. La publicación de dos textos refundidos responde a la existencia en el plano mercantil de dos normas en función del tamaño de la entidad.

Las mencionadas resoluciones culminan el proceso de reforma contable, facilitando a las fundaciones un único texto que recoge toda la normativa contable necesaria para el registro y valoración de las distintas operaciones, así como las normas y modelos necesarios para la rendición de cuentas.

Por otro lado, la Orden HAP/1724/2015, de 31 de julio, por la que se regula la elaboración de la Cuenta General del Estado deroga la Orden del Ministerio de Hacienda de 12 de diciembre de 2000, y supone su formación como única cuenta consolidada, abandonando la estructura de Cuenta General del sector público administrativo, empresarial y fundacional.

Así mismo, la Resolución de 12 de septiembre de 2013, de la Intervención General de la Administración del Estado, adapta los modelos del Sector Público fundacional, a la nueva normativa contable en el ejercicio 2012.

Cabe mencionar a la Orden EHA/2043/2010, de 22 de julio, modificada por la Orden HAP/2161/2013, de 14 de noviembre por la que se regula el procedimiento de remisión

de las cuentas anuales y demás información que las entidades del sector público empresarial y fundacional del Estado han de rendir al Tribunal de Cuentas, y de la información de carácter anual, trimestral y mensual a remitir a la Intervención General de la Administración del Estado, que posibilita la remisión de la información económico-financiera anual, trimestral y mensual normalizada a través de medios informáticos y telemáticos, concretamente a través de la aplicación CICEP.red.

Ello supone una mejora en la cumplimentación y remisión de la información, al facilitar a las entidades los modelos y validaciones necesarias para verificar que la misma esté libre de defectos o incoherencias internas. CICEP.red representa también una mejora en las medidas de seguridad que se aplican sobre esta información, al requerirse para el acceso, certificado electrónico y estar firmada electrónicamente.

La presentación de la información contable se ha realizado teniendo en cuenta la información remitida por las fundaciones en el ejercicio 2014, mostrando su equivalente en el ejercicio 2013, con el objeto de facilitar su comparación.

El inventario de las Fundaciones Estatales se gestiona a través de una base de datos permanentemente actualizada que permite conocer en cada momento, su dimensión, estructura y composición. La consideración como Estatal o no de una Fundación tiene gran importancia ya que conlleva una serie de obligaciones legales, exigiéndose soporte documental procedente de fuentes originales para su incorporación, modificación o baja del inventario.

La IGAE centraliza la información correspondiente a las Fundaciones del Sector Público Estatal y aborda anualmente en sus publicaciones una aproximación a la realidad de estas entidades. El presente estudio pretende ofrecer una información completa sobre la actividad, dimensión, fines y actuación a lo largo del ejercicio, facilitando para ello un inventario junto con los datos más significativos.

De acuerdo con lo establecido en la LGP y siguiendo la normativa citada, las Fundaciones del Sector Público Estatal remiten a la IGAE sus cuentas anuales, así como información económico-financiera anual y trimestral normalizada. Esta información se trata de forma individual y sistemática, lo que implica un estudio previo para homogeneizar los datos facilitando así el análisis económico de los distintos niveles de agregación.

Al igual que en publicaciones anteriores, el informe se divide en 4 grandes capítulos. En el primero se recoge el inventario de fundaciones estatales donde se realiza un estudio mostrando su clasificación económica, por dependencia ministerial y atendiendo al órgano de protectorado. Asimismo, se muestra su estructura de dominio reflejando la propiedad estatal nominal y efectiva, recogiendo el apartado tercero la incidencia de los distintos Planes de Racionalización. En el último apartado de este capítulo se informa de la serie histórica del inventario de fundaciones para los últimos 10 años.

En el segundo capítulo se analizan las fundaciones tratadas en el informe mostrando su tamaño y modelos de cuentas anuales utilizados en la presentación de las mismas, así como su grado de participación y la evolución de las principales magnitudes durante los últimos 10 años.

En el tercer capítulo se realiza un estudio a nivel agregado de la información económica-financiera de las fundaciones, atendiendo a la clasificación por secciones del CNAE y por dependencia ministerial.

En el último capítulo se analizan los informes de auditoría financiera de las cuentas anuales de las fundaciones, donde se ofrece información sobre el alcance y opiniones de los mismos.

Por último, señalar que, sobre la base de la totalidad de entidades inventariadas en CICEP y con la intención de dar a conocer los entes que componen el Sector Público Estatal, actualmente la IGAE publica y difunde a través del portal de Internet del Ministerio de Hacienda y Administraciones Públicas y del portal de la Administración Presupuestaria, el Inventario de Entes del Sector Público Estatal (INVESPE), con información desde el ejercicio 2003. Este inventario está constituido por todas las figuras jurídicas relacionadas en el artículo 2 de la LGP y permite consultarlas atendiendo a diversas clasificaciones, tales como, el tipo de entidad, su régimen contable, su adscripción ministerial, el Sector Público (Administrativo, Empresarial o Fundacional) al que pertenecen o su consideración según los criterios de la Contabilidad Nacional. Asimismo, se proporciona desde el ejercicio 2005 información sobre los Grupos Consolidables Estatales. El acceso a esta información es libre en los portales mencionados y se encuentra en la siguiente dirección:

<http://www.igae.pap.minhap.gob.es/sitios/igae/es-ES/CInInvespe/Paginas/invespe.aspx>

Asimismo, la IGAE difunde a través del portal de Internet del Ministerio de Hacienda y Administraciones Públicas del portal de la IGAE el Inventario de Entes del Sector Público (INVENTE), constituido por la integración de los tres Inventarios de Entes: Sector Público Estatal, Autonómico y Local. Se trata de una Base de cuyo objetivo es dar a conocer las Entidades que forman parte del Sector Público, constituido por todas las formas jurídicas existentes en el ámbito estatal autonómico y local y, de cada una de ellas, suministrar información sobre sus datos generales, datos postales, estructura de dominio y actividad.

El acceso a esta información es libre en los portales mencionados y se encuentra en la siguiente dirección:

<http://www.igae.pap.minhap.gob.es/sitios/igae/es-ES/invente/Paginas/inicio.aspx>

I. INVENTARIO DE FUNDACIONES ESTATALES

Las fundaciones estatales, cuyo inventario está constituido en el ejercicio 2014 por 42 fundaciones, han sido clasificadas en el estudio atendiendo a diversos criterios. En un primer momento se ha procedido a catalogarlas de acuerdo a las secciones recogidas en la Clasificación Nacional de Actividades Económicas 2009 (CNAE-2009) en 7 secciones:

- Sección M: Actividades profesionales, científicas y técnicas
- Sección O: Administración Pública y defensa; Seguridad Social obligatoria
- Sección P: Educación
- Sección Q: Actividades sanitarias y de servicios sociales
- Sección R: Actividades artísticas, recreativas y de entretenimiento
- Sección S: Otros servicios
- Sin actividad económica

Como se observa en el **cuadro 1.1.1.**, y **gráfico 1.1.1.**, la sección M (Actividades profesionales, científicas y técnicas) con 12 fundaciones, seguidas de la secciones R (Actividades artísticas, recreativas y de entretenimiento) y P (Educación) con 10 entidades, son las que recogen un mayor número de ellas. Estas tres secciones absorben el 76% del total de fundaciones, poniendo de manifiesto, cómo las fundaciones estatales adquieren un papel importante a la hora de desarrollar fines de interés general como la educación, actividades científicas y artísticas.

La segunda clasificación reflejada en el **cuadro 1.1.2** y **gráfico 1.1.2**, hace referencia al ministerio del que dependen las fundaciones, esto es, el ministerio que realiza la aportación fundacional. El Ministerio de Educación, Cultura y Deporte agrupa casi al

24 por 100 de las fundaciones, seguida por los Ministerios de Economía y Competitividad y Hacienda y Administraciones Públicas con el 19 por 100 y 17 por 100, respectivamente. En sentido contrario, los Ministerios con menor número de fundaciones son el de Asuntos Exteriores y de Cooperación, Defensa, Justicia, y Sanidad, Servicios Sociales e Igualdad con un 2 por 100 cada uno.

La Administración General del Estado ejerce la función de protectorado de las Fundaciones de competencia estatal que desarrollen su actividad en todo el territorio del Estado o en más de una Comunidad Autónoma, a través de los diferentes Departamentos Ministeriales, (**cuadro 1.1.3.**), cuyas competencias estén más directamente relacionadas con los fines fundacionales, destacando el Ministerio de Educación, Cultura y Deporte, el Ministerio de Industria, Energía y Turismo, el Ministerio de Empleo y Seguridad Social, el Ministerio de Agricultura, Alimentación y Medio Ambiente y el Ministerio de Economía y Competitividad. En otros casos, el Protectorado puede corresponder a las distintas Comunidades Autónomas, cuando actúen solamente en el ámbito territorial de una de ellas. Por último, puede existir un Protectorado compartido entre el Estado y las Comunidades Autónomas.

Como dato significativo, el Ministerio de Educación, Cultura y Deporte ejerce el protectorado sobre el 50 por 100 del total de Fundaciones Estatales.

Resulta interesante destacar en este sentido, el **cuadro 1.1.4.**, donde se realiza una clasificación de las fundaciones atendiendo a los dos últimos criterios. En él se puede observar cómo la adscripción ministerial de las fundaciones estatales no siempre coincide con el ministerio que ejerce el protectorado sobre la fundación, entre otras razones porque no existe un protectorado de fundaciones en todos los ministerios.

El **listado 1.1.4**, hace referencia a la consideración de las Fundaciones Estatales según los criterios de la Contabilidad Nacional, ofreciéndose su clasificación según los sectores institucionales del Sistema Europeo de Cuentas Económicas: Sociedades no financieras Públicas: Administración Central, Comunidades Autónomas; Administraciones Públicas: Administración Central, Comunidades Autónomas; y Unidad pendiente de clasificación.

En el **apartado I.2.**, se muestra la estructura de dominio de las fundaciones estatales, apareciendo tanto el porcentaje nominal estatal como el efectivo, así como el porcentaje de voto. En el **cuadro I.2.1**, puede observarse como el 81 por 100 de las fundaciones son propiedad del Estado en su totalidad; en un 5 por 100, la propiedad del Estado oscila entre el 90 y el 100 por 100, y con un grado de propiedad estatal superior al 60 por 100 e inferior al 90 por 100 se encuentra el 9 por 100 de las fundaciones, porcentaje que disminuye al 5 por 100 para fundaciones con un grado de propiedad estatal inferior al 60 por 100. En este sentido conviene señalar que, en virtud del artículo 45 de la Ley 50/2002, de 26 de diciembre, de Fundaciones, modificado por la Disposición Final Segunda de la Ley 47/2003, de 26 de noviembre, General Presupuestaria, una fundación requiere autorización previa del Consejo de Ministros para perder su condición de fundación estatal aunque las aportaciones fundacionales de carácter estatal se hayan reducido por debajo del 50 por 100.

La reducción del número de fundaciones se inició con el **Plan de Racionalización** de estructuras de la Administración General de Estado, reducción de altos cargos y reordenación del Sector Público aprobado por el Consejo de Ministros, en su reunión celebrada el día 30 de abril de 2010, continuando con el Acuerdo del Consejo de Ministros de 3 de junio de 2011 que supuso la eliminación de tres fundaciones públicas estatales y la reducción de la participación estatal en otras cinco.

La Orden HAP/583/2012 por la que se publica el Acuerdo de Consejo de Ministros de 16 de marzo de 2012 que aprueba el Plan de reestructuración y racionalización del sector público empresarial y fundacional estatal, adoptó diversas medidas de extinción, fusión o pérdida de la posición mayoritaria del Estado respecto de sociedades mercantiles estatales y fundaciones públicas. El resultado de las medidas ha sido un sector público empresarial y fundacional más racional y mejor dimensionado, evitando duplicidades y solapamientos. Como se indica en el citado acuerdo, su vocación no se agotaba con las medidas específicas que incorporaba sino que debía considerarse como un marco de actuación que permitiera profundizar en el proceso de reestructuración. El citado Plan de reestructuración afectó a 9 fundaciones, si bien en el **listado I.3.1** se relacionan 8 fundaciones, como consecuencia de que la Fundación para la Proyección Internacional de las Universidades españolas-Universidad.es, aparece inicialmente en la citada Orden, cuya medida prevista eran la fusión o extinción, pero es la Orden

HAP/1816/2013, de 2 de Octubre, la que concreta su integración en el Organismo Autónomo Programas Educativos Europeos, por lo que se ha incluido dentro de la última.

Posteriormente mediante Acuerdo de Consejo de Ministros de 20 de Septiembre de 2013, publicado en Orden HAP/1816/2013, de 2 de Octubre, se acomete un objetivo más ambicioso que el asumido en acuerdos precedentes, autorizando, de conformidad con lo previsto en el artículo 45.1 de la Ley 50/2002, de 26 de diciembre, de Fundaciones, la extinción, fusión o pérdida de la condición de fundación del sector público estatal, de 19 fundaciones, 4 de estas vienen recogidas en la posterior Ley 15/2014 de 16 de septiembre.

En los **cuadros I.3.1 y I.3.2** se muestran el número de fundaciones afectadas en cada uno de los Acuerdos de racionalización, así como las pendientes de ejecutar por sectores de actividad y dependencia ministerial.

En el **apartado I.4**, del informe se presenta la evolución del inventario de fundaciones estatales durante los últimos 10 años, junto con las causas de las variaciones por ejercicio, donde se observa un crecimiento constante del número de fundaciones hasta el año 2008, en el que se alcanza un máximo de 60 fundaciones, para iniciar posteriormente un proceso de disminución hasta el año 2014, donde el número de fundaciones cae a 42. Los datos recogen la información disponible de las entidades que conforman el sector público fundacional estatal en cada uno de los ejercicios.

Durante el ejercicio 2014, las variaciones que se han producido respecto de la fundaciones han sido de ningún alta y cuatro bajas cuyas causas han sido: 2 por liquidación disolución y extinción y 2 por fusión, siendo las siguientes:

- Mediante escritura pública otorgada el 9 de julio de 2014, se solicitó al Registro de fundaciones la inscripción de la extinción de la **Fundación Centro Español de Estudios para América Latina (CEDEAL)**, resolviendo inscribir en el Registro de fundaciones la extinción de la citada fundación con fecha 22 de septiembre de 2014 cancelando todos los asientos relativos a la fundación.

- Liquidación y extinción de la **Fundación Transporte y Formación** incluida en el Plan de reestructuración y racionalización del Sector Público Empresarial y Fundacional Estatal: Acuerdo de Consejo de Ministros de 16/3/2012:
- Mediante escritura de 9 de junio 2014, la Fundación EOI y la **Fundación Española para la Innovación de la Artesanía (FUNDESARTE)** quedaron fusionadas mediante la absorción de la segunda por la primera.
- Inscripción en el Registro de Fundaciones del Ministerio de Educación, Cultura y Deporte el 1 de octubre de la fusión por absorción de la Fundación EOI (absorbente) y la **Fundación Colegios Mayores MAEC-AECID** (absorbida), adjuntando escritura otorgada el 8 de septiembre de 2014, por la que se elevan a público los acuerdos adoptados por los Patronatos de ambas fundaciones el 10 de octubre de 2013.

1. Clasificaciones

I.1.1. Clasificación económica de las fundaciones estatales

Denominación social	Nombre comercial
SECCIÓN M: ACTIVIDADES PROFESIONALES CIENTÍFICAS Y TÉCNICAS	
FUNDACIÓN BIODIVERSIDAD	
FUNDACIÓN CENTRO DE INVESTIGACIÓN DE ENFERMEDADES NEUROLÓGICAS	CIEN
FUNDACIÓN CENTRO NACIONAL DE INVESTIGACIONES CARDIOVASCULARES CARLOS III	CNIC
FUNDACIÓN CENTRO NACIONAL DE INVESTIGACIONES ONCOLÓGICAS CARLOS III	CNIO
FUNDACIÓN CENTRO NACIONAL DE REFERENCIA DE APLICACIÓN DE LAS TECNOLOGÍAS DE LA INFORMACIÓN Y LA COMUNICACIÓN BASADAS EN FUENTES ABIERTAS	CENATIC
FUNDACIÓN CENTRO TECNOLÓGICO AGROALIMENTARIO DE LUGO	CETAL
FUNDACIÓN CIUDAD DE LA ENERGÍA-CIUDEN	CIUDEN
FUNDACIÓN DE AERONÁUTICA Y ASTRONÁUTICA ESPAÑOLAS	FAAE
FUNDACIÓN ESPAÑOLA PARA LA CIENCIA Y LA TECNOLOGÍA	FECYT
FUNDACIÓN ESPAÑOLA PARA LA COOPERACIÓN INTERNACIONAL, SALUD Y POLÍTICA SOCIAL	FUNDACIÓN CSAI
FUNDACIÓN OBSERVATORIO AMBIENTAL DEL PUERTO DE GRANADILLA	OAG
FUNDACIÓN OBSERVATORIO ESPAÑOL DE ACUICULTURA	FOESA
SECCIÓN O: ADMINISTRACIÓN PÚBLICA Y DEFENSA	
FUNDACIÓN AGENCIA NACIONAL DE EVALUACIÓN DE LA CALIDAD Y ACREDITACIÓN	ANECA
FUNDACIÓN INTERNACIONAL Y PARA IBEROAMÉRICA DE ADMINISTRACIÓN Y POLÍTICAS PÚBLICAS	FIIAPP
FUNDACIÓN PARA LA PREVENCIÓN DE RIESGOS LABORALES	
FUNDACIÓN SERVICIO INTERCONFEDERAL DE MEDIACIÓN Y ARBITRAJE	FUNDACIÓN SIMA
SECCIÓN P: EDUCACIÓN	
FUNDACIÓN CANARIA PUERTOS DE LAS PALMAS	
FUNDACIÓN CENTRO DE ESTUDIOS ECONÓMICOS Y COMERCIALES	CECO
FUNDACIÓN ESCUELA DE ORGANIZACIÓN INDUSTRIAL	EOI
FUNDACIÓN GENERAL DE LA UNIVERSIDAD NACIONAL DE EDUCACIÓN A DISTANCIA	FUNDACIÓN UNED
FUNDACIÓN IBEROAMERICANA PARA EL FOMENTO DE LA CULTURA Y CIENCIAS DEL MAR	FOMAR
FUNDACIÓN INSTITUTO IBEROAMERICANO DE MERCADOS DE VALORES	
FUNDACIÓN PARA EL DESARROLLO DE LA FORMACIÓN EN LAS ZONAS MINERAS DEL CARBÓN, EN LIQUIDACIÓN	
FUNDACIÓN PARA LA PROYECCIÓN INTERNACIONAL DE LAS UNIVERSIDADES ESPAÑOLAS-UNIVERSIDAD.ES	FUNDACIÓN UNIVERSIDAD.ES
FUNDACIÓN SEPI	
FUNDACIÓN TRIPARTITA PARA LA FORMACIÓN EN EL EMPLEO	

Denominación social	Nombre comercial
SECCIÓN R: ACTIVIDADES ARTÍSTICAS, RECREATIVAS Y DE ENTRETENIMIENTO	
FUNDACIÓN AENA	
FUNDACIÓN ALMADEN, FRANCISCO JAVIER DE VILLEGAS	FUNDACIÓN ALMADÉN
FUNDACIÓN CENTRO NACIONAL DEL VIDRIO	F.C.N.V.
FUNDACIÓN COLECCIÓN THYSSEN BORNEMISZA	
FUNDACIÓN DE LOS FERROCARRILES ESPAÑOLES	
FUNDACIÓN DEL TEATRO REAL	
FUNDACIÓN ICO	
FUNDACIÓN LÁZARO GALDIANO	
FUNDACIÓN MUSEO DO MAR DE GALICIA	
FUNDACIÓN RESIDENCIA DE ESTUDIANTES	
SECCIÓN Q: ACTIVIDADES SANITARIAS Y DE SERVICIOS SOCIALES	
FUNDACIÓN LABORAL DE MINUSVALIDOS SANTA BARBARA	FUSBA
SECCIÓN S: OTROS SERVICIOS	
FUNDACIÓN ENRESA	
FUNDACIÓN INSTITUTO DE CULTURA GITANA	
FUNDACIÓN PLURALISMO Y CONVIVENCIA	
FUNDACIÓN VICTIMAS DEL TERRORISMO	
SIN ACTIVIDAD ECONÓMICA	
FUNDACIÓN JUAN JOSÉ GARCÍA	

I.1.1. Clasificación económica de las fundaciones estatales

Secciones CNAE	Número de entidades	Porcentaje
Sección M: Actividades profesionales, científicas y técnicas	12	28,57
Sección O: Administración Pública y defensa; Seguridad Social obligatoria	4	9,52
Sección P: Educación	10	23,81
Sección Q: Actividades sanitarias y de servicios sociales	1	2,38
Sección R: Actividades artísticas, recreativas y de entretenimiento	10	23,81
Sección S: Otros servicios	4	9,52
Sin actividad económica	1	2,38
TOTAL	42	100,00

I.1.1. Clasificación económica de las fundaciones estatales

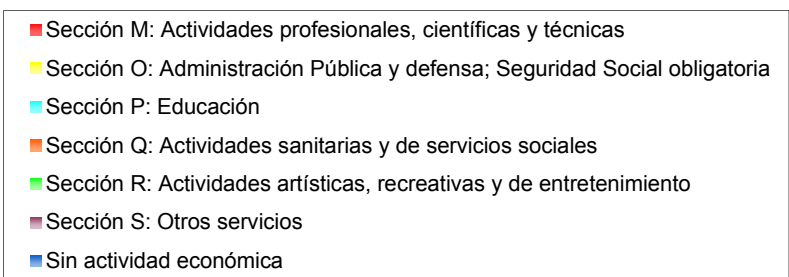
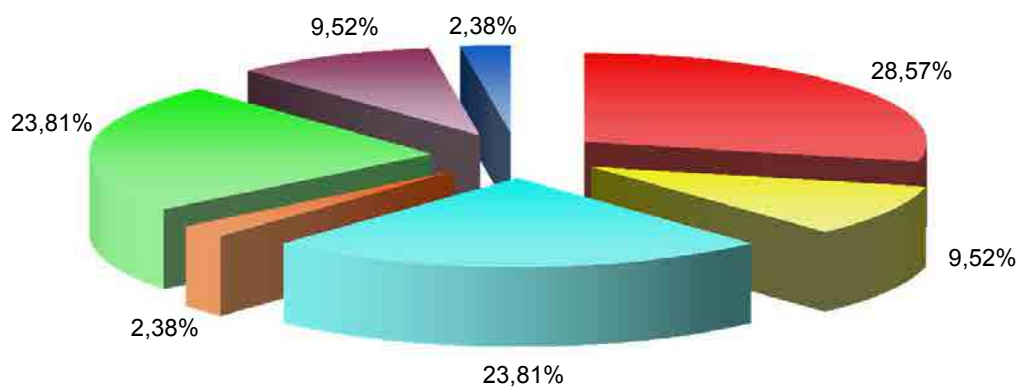

I.1.2. Clasificación por dependencia ministerial de las fundaciones estatales

Denominación social	Nombre comercial
MINISTERIO EDUCACIÓN, CULTURA Y DEPORTE	
FUNDACIÓN AGENCIA NACIONAL DE EVALUACIÓN DE LA CALIDAD Y ACREDITACIÓN	ANECA
FUNDACIÓN CENTRO NACIONAL DEL VIDRIO	F.C.N.V.
FUNDACIÓN COLECCIÓN THYSSEN BORNEMISZA	
FUNDACIÓN DEL TEATRO REAL	
FUNDACIÓN GENERAL DE LA UNIVERSIDAD NACIONAL DE EDUCACIÓN A DISTANCIA	FUNDACIÓN UNED
FUNDACIÓN INSTITUTO DE CULTURA GITANA	
FUNDACIÓN JUAN JOSÉ GARCÍA	
FUNDACIÓN LÁZARO GALDIANO	
FUNDACIÓN PARA LA PROYECCIÓN INTERNACIONAL DE LAS UNIVERSIDADES ESPAÑOLAS-UNIVERSIDAD.ES	FUNDACIÓN UNIVERSIDAD.ES
FUNDACIÓN RESIDENCIA DE ESTUDIANTES	
MINISTERIO DE ECONOMÍA Y COMPETITIVIDAD	
FUNDACIÓN CENTRO DE ESTUDIOS ECONÓMICOS Y COMERCIALES	CECO
FUNDACIÓN CENTRO DE INVESTIGACIÓN DE ENFERMEDADES NEUROLÓGICAS	CIEN
FUNDACIÓN CENTRO NACIONAL DE INVESTIGACIONES CARDIOVASCULARES CARLOS III	CNIC
FUNDACIÓN CENTRO NACIONAL DE INVESTIGACIONES ONCOLÓGICAS CARLOS III	CNIO
FUNDACIÓN ENRESA	
FUNDACIÓN ESPAÑOLA PARA LA CIENCIA Y LA TECNOLOGÍA	FECYT
FUNDACIÓN ICO	
FUNDACIÓN INSTITUTO IBEROAMERICANO DE MERCADOS DE VALORES	
MINISTERIO DE HACIENDA Y ADMINISTRACIONES PÚBLICAS	
FUNDACIÓN ALMADEN, FRANCISCO JAVIER DE VILLEGAS	FUNDACIÓN ALMADÉN
FUNDACIÓN IBEROAMERICANA PARA EL FOMENTO DE LA CULTURA Y CIENCIAS DEL MAR	FOMAR
FUNDACIÓN LABORAL DE MINUSVALIDOS SANTA BARBARA	FUSBA
FUNDACIÓN MUSEO DO MAR DE GALICIA	
FUNDACIÓN PARA EL DESARROLLO DE LA FORMACIÓN EN LAS ZONAS MINERAS DEL CARBÓN, EN LIQUIDACIÓN	
FUNDACIÓN SEPI	
FUNDACIÓN VICTIMAS DEL TERRORISMO	
MINISTERIO DE FOMENTO	

Denominación social	Nombre comercial
FUNDACIÓN AENA	
FUNDACIÓN CANARIA PUERTOS DE LAS PALMAS	
FUNDACIÓN DE LOS FERROCARRILES ESPAÑOLES	
FUNDACIÓN OBSERVATORIO AMBIENTAL DEL PUERTO DE GRANADILLA	OAG
MINISTERIO DE INDUSTRIA, ENERGÍA Y TURISMO	
FUNDACIÓN CENTRO NACIONAL DE REFERENCIA DE APLICACIÓN DE LAS TECNOLOGÍAS DE LA INFORMACIÓN Y LA COMUNICACIÓN BASADAS EN FUENTES ABIERTAS	CENATIC
FUNDACIÓN CIUDAD DE LA ENERGÍA-CIUDEN	CIUDEN
FUNDACIÓN ESCUELA DE ORGANIZACIÓN INDUSTRIAL	EOI
MINISTERIO DE AGRICULTURA, ALIMENTACIÓN Y MEDIO AMBIENTE	
FUNDACIÓN BIODIVERSIDAD	
FUNDACIÓN CENTRO TECNOLÓGICO AGROALIMENTARIO DE LUGO	CETAL
FUNDACIÓN OBSERVATORIO ESPAÑOL DE ACUICULTURA	FOESA
MINISTERIO DE EMPLEO Y SEGURIDAD SOCIAL	
FUNDACIÓN PARA LA PREVENCIÓN DE RIESGOS LABORALES	
FUNDACIÓN SERVICIO INTERCONFEDERAL DE MEDIACIÓN Y ARBITRAJE	FUNDACIÓN SIMA
FUNDACIÓN TRIPARTITA PARA LA FORMACIÓN EN EL EMPLEO	
MINISTERIO DE SANIDAD, SERVICIOS SOCIALES E IGUALDAD	
FUNDACIÓN ESPAÑOLA PARA LA COOPERACIÓN INTERNACIONAL, SALUD Y POLÍTICA SOCIAL	FUNDACIÓN CSAI
MINISTERIO DE ASUNTOS EXTERIORES Y DE COOPERACIÓN	
FUNDACIÓN INTERNACIONAL Y PARA IBEROAMÉRICA DE ADMINISTRACIÓN Y POLÍTICAS PÚBLICAS	FIIAPP
MINISTERIO DE DEFENSA	
FUNDACIÓN DE AERONÁUTICA Y ASTRONÁUTICA ESPAÑOLAS	FAAE
MINISTERIO DE JUSTICIA	
FUNDACIÓN PLURALISMO Y CONVIVENCIA	

I.1.2. Clasificación por dependencia ministerial de las fundaciones estatales

Ministerios	Número de entidades	Porcentaje
Educación, Cultura y Deporte	10	23,81
Economía y Competitividad	8	19,05
Hacienda y Administraciones Públicas	7	16,67
Fomento	4	9,52
Industria, Energía y Turismo	3	7,14
Agricultura, Alimentación y Medio Ambiente	3	7,14
Empleo y Seguridad Social	3	7,14
Asuntos Exteriores y de Cooperación	1	2,38
Defensa	1	2,38
Justicia	1	2,38
Sanidad, Servicios Sociales e Igualdad	1	2,38
Total	42	100,00

I.1.2. Clasificación por dependencia ministerial de las fundaciones estatales

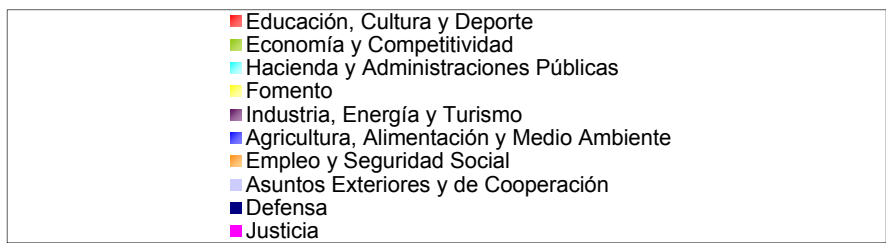
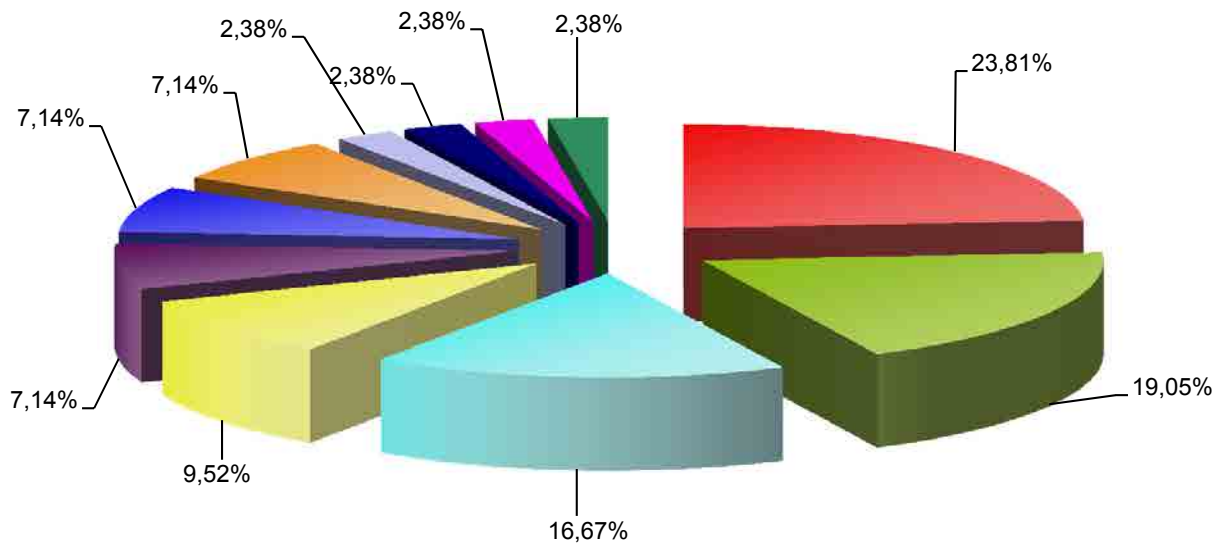

1.1.3. Clasificación de las fundaciones estatales atendiendo al órgano de protectorado

Denominación social	Nombre comercial
MINISTERIO DE EDUCACIÓN, CULTURA Y DEPORTES	
FUNDACIÓN AENA	
FUNDACIÓN AGENCIA NACIONAL DE EVALUACIÓN DE LA CALIDAD Y ACREDITACIÓN	ANECA
FUNDACIÓN ALMADEN, FRANCISCO JAVIER DE VILLEGAS	FUNDACIÓN ALMADÉN
FUNDACIÓN CENTRO NACIONAL DEL VIDRIO	F.C.N.V.
FUNDACIÓN COLECCIÓN THYSSEN BORNEMISZA	
FUNDACIÓN DE AERONÁUTICA Y ASTRONÁUTICA ESPAÑOLAS	FAAE
FUNDACIÓN DE LOS FERROCARRILES ESPAÑOLES	
FUNDACIÓN DEL TEATRO REAL	
FUNDACIÓN ESPAÑOLA PARA LA CIENCIA Y LA TECNOLOGÍA	FECYT
FUNDACIÓN GENERAL DE LA UNIVERSIDAD NACIONAL DE EDUCACIÓN A DISTANCIA	FUNDACIÓN UNED
FUNDACIÓN IBEROAMERICANA PARA EL FOMENTO DE LA CULTURA Y CIENCIAS DEL MAR	FOMAR
FUNDACIÓN ICO	
FUNDACIÓN INSTITUTO DE CULTURA GITANA	
FUNDACIÓN INSTITUTO IBEROAMERICANO DE MERCADOS DE VALORES	
FUNDACIÓN INTERNACIONAL Y PARA IBEROAMÉRICA DE ADMINISTRACIÓN Y POLÍTICAS PÚBLICAS	FIIAPP
FUNDACIÓN JUAN JOSÉ GARCÍA	
FUNDACIÓN LÁZARO GALDIANO	
FUNDACIÓN PARA LA PROYECCIÓN INTERNACIONAL DE LAS UNIVERSIDADES ESPAÑOLAS-UNIVERSIDAD.ES	FUNDACIÓN UNIVERSIDAD.ES
FUNDACIÓN RESIDENCIA DE ESTUDIANTES	
FUNDACIÓN SEPI	
FUNDACIÓN VICTIMAS DEL TERRORISMO	
MINISTERIO DE INDUSTRIA, ENERGÍA Y TURISMO	
FUNDACIÓN CENTRO DE ESTUDIOS ECONÓMICOS Y COMERCIALES	CECO
FUNDACIÓN CENTRO NACIONAL DE REFERENCIA DE APLICACIÓN DE LAS TECNOLOGÍAS DE LA INFORMACIÓN Y LA COMUNICACIÓN BASADAS EN FUENTES ABIERTAS	CENATIC
FUNDACIÓN CIUDAD DE LA ENERGÍA-CIUDEN	CIUDEN
FUNDACIÓN ESCUELA DE ORGANIZACIÓN INDUSTRIAL	EOI
FUNDACIÓN PARA EL DESARROLLO DE LA FORMACIÓN EN LAS ZONAS MINERAS DEL CARBÓN, EN LIQUIDACIÓN	
MINISTERIO DE EMPLEO Y SEGURIDAD SOCIAL	

Denominación social	Nombre comercial
FUNDACIÓN PARA LA PREVENCIÓN DE RIESGOS LABORALES	
FUNDACIÓN SERVICIO INTERCONFEDERAL DE MEDIACIÓN Y ARBITRAJE	FUNDACIÓN SIMA
FUNDACIÓN TRIPARTITA PARA LA FORMACIÓN EN EL EMPLEO	
MINISTERIO DE AGRICULTURA, ALIMENTACIÓN Y MEDIO AMBIENTE	
FUNDACIÓN BIODIVERSIDAD	
FUNDACIÓN CENTRO TECNOLÓGICO AGROALIMENTARIO DE LUGO	CETAL
FUNDACIÓN OBSERVATORIO ESPAÑOL DE ACUICULTURA	FOESA
MINISTERIO DE ECONOMÍA Y COMPETITIVIDAD	
FUNDACIÓN CENTRO DE INVESTIGACIÓN DE ENFERMEDADES NEUROLÓGICAS	CIEN
FUNDACIÓN CENTRO NACIONAL DE INVESTIGACIONES CARDIOVASCULARES CARLOS III	CNIC
FUNDACIÓN CENTRO NACIONAL DE INVESTIGACIONES ONCOLÓGICAS CARLOS III	CNIO
MINISTERIO DE SANIDAD, SERVICIOS SOCIALES E IGUALDAD	
FUNDACIÓN ENRESA	
FUNDACIÓN ESPAÑOLA PARA LA COOPERACIÓN INTERNACIONAL, SALUD Y POLÍTICA SOCIAL	FUNDACIÓN CSAI
MINISTERIO DE JUSTICIA	
FUNDACIÓN PLURALISMO Y CONVIVENCIA	
MINISTERIO DE FOMENTO	
FUNDACIÓN OBSERVATORIO AMBIENTAL DEL PUERTO DE GRANADILLA	OAG
EN LAS COMUNIDADES AUTÓNOMAS	
FUNDACIÓN CANARIA PUERTOS DE LAS PALMAS	
FUNDACIÓN LABORAL DE MINUSVALIDOS SANTA BARBARA	FUSBA
FUNDACIÓN MUSEO DO MAR DE GALICIA	

I.1.3. Clasificación de las fundaciones estatales atendiendo al órgano de protectorado

Protectorados	Número de entidades	Porcentaje
Educación, Cultura y Deportes	21	50,00
Industria, Energía y Turismo	5	11,90
Empleo y Seguridad Social	3	7,14
Agricultura, Alimentación y Medio Ambiente	3	7,14
Economía y Competitividad	3	7,14
Sanidad, Servicios Sociales e Igualdad	2	4,76
Fomento	1	2,38
Justicia	1	2,38
En las Comunidades Autónomas	3	7,14
Total	42	100,00

I.1.3. Clasificación de las fundaciones estatales atendiendo al órgano de protectorado

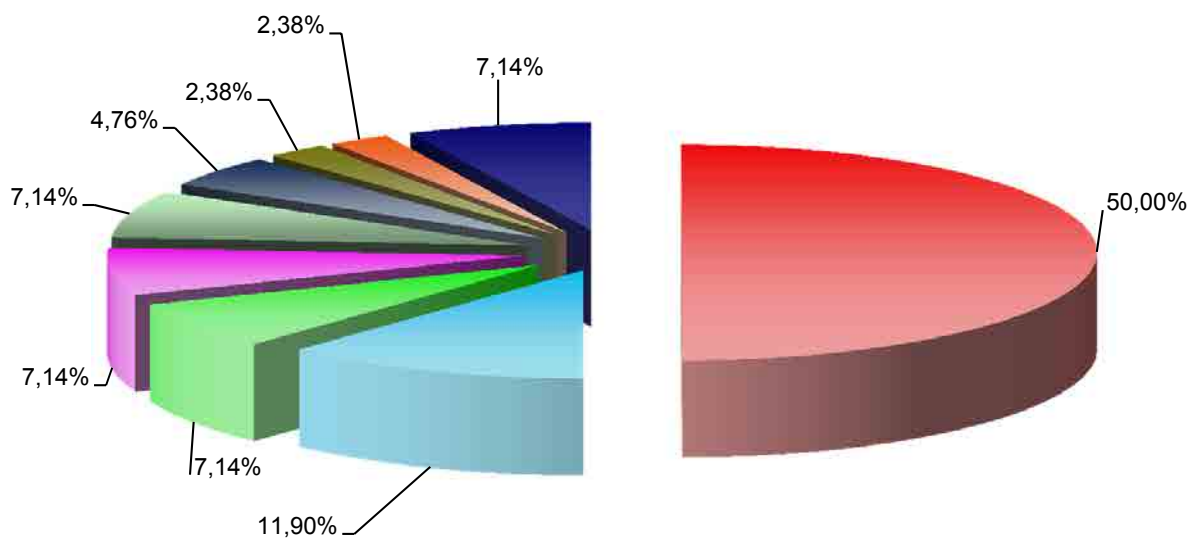

- Educación, Cultura y Deportes
- Industria, Energía y Turismo
- Empleo y Seguridad Social
- Agricultura, Alimentación y Medio Ambiente
- Economía y Competitividad
- Sanidad, Servicios Sociales e Igualdad
- Fomento
- Justicia
- En las Comunidades Autónomas

I.1.4. Clasificación de las fundaciones estatales atendiendo al órgano de protectorado y su adscripción ministerial

Adscripción ministerial	Asuntos Exteriores y de Cooperación	Agricultura, Alimentación y Medio Ambiente	Economía y Competitividad	Educación, Cultura y Deportes	Empleo y Seguridad Social	Defensa	Fomento	Hacienda y Adm. Públicas	Industria, Energía y Turismo	Interior	Justicia	Sanidad, Servicios Sociales e Igualdad	TOTAL
Protectorado													
Agricultura, Alimentación y Medio Ambiente		3											3
En las CC.AA.				1				2					3
Economía y Competitividad			3										3
Educación, Cultura y Deportes	1		3	10		1	2	3		1			21
Empleo y Seguridad Social					3								3
Fomento							1						1
Industria, Energía y Turismo			1						4				5
Justicia											1		1
Sanidad, Servicios Sociales e Igualdad			1									1	2
TOTAL	1	3	8	11	3	1	3	5	4	1	1	1	42

I.1.4. Consideración de las fundaciones estatales en Contabilidad Nacional

Denominación social	Nombre comercial
S.11001 Sociedades no financieras Públicas: Administración Central	
FUNDACIÓN AENA	
FUNDACIÓN ALMADEN, FRANCISCO JAVIER DE VILLEGAS	FUNDACIÓN ALMADÉN
FUNDACIÓN CANARIA PUERTOS DE LAS PALMAS	
FUNDACIÓN DE LOS FERROCARRILES ESPAÑOLES	
FUNDACIÓN ENRESA	
FUNDACIÓN ICO	
FUNDACIÓN LABORAL DE MINUSVALIDOS SANTA BARBARA	FUSBA
FUNDACIÓN SEPI	
S.1311 Administraciones Públicas: Administración Central	
FUNDACIÓN AGENCIA NACIONAL DE EVALUACIÓN DE LA CALIDAD Y ACREDITACIÓN	ANECA
FUNDACIÓN BIODIVERSIDAD	
FUNDACIÓN CENTRO DE ESTUDIOS ECONÓMICOS Y COMERCIALES	CECO
FUNDACIÓN CENTRO DE INVESTIGACIÓN DE ENFERMEDADES NEUROLÓGICAS	CIEN
FUNDACIÓN CENTRO NACIONAL DE INVESTIGACIONES CARDIOVASCULARES CARLOS III	CNIC
FUNDACIÓN CENTRO NACIONAL DE INVESTIGACIONES ONCOLÓGICAS CARLOS III	CNIO
FUNDACIÓN CENTRO NACIONAL DE REFERENCIA DE APLICACIÓN DE LAS TECNOLOGÍAS DE LA INFORMACIÓN Y LA COMUNICACIÓN BASADAS EN FUENTES ABIERTAS	CENATIC
FUNDACIÓN CENTRO NACIONAL DEL VIDRIO	F.C.N.V.
FUNDACIÓN CENTRO TECNOLÓGICO AGROALIMENTARIO DE LUGO	CETAL
FUNDACIÓN CIUDAD DE LA ENERGÍA-CIUDEN	CIUDEN
FUNDACIÓN COLECCIÓN THYSSEN BORNEMISZA	
FUNDACIÓN DE AERONÁUTICA Y ASTRONÁUTICA ESPAÑOLAS	FAAE
FUNDACIÓN DEL TEATRO REAL	
FUNDACIÓN ESCUELA DE ORGANIZACIÓN INDUSTRIAL	EOI
FUNDACIÓN ESPAÑOLA PARA LA CIENCIA Y LA TECNOLOGÍA	FECYT
FUNDACIÓN ESPAÑOLA PARA LA COOPERACIÓN INTERNACIONAL, SALUD Y POLÍTICA SOCIAL	FUNDACIÓN CSAI
FUNDACIÓN GENERAL DE LA UNIVERSIDAD NACIONAL DE EDUCACIÓN A DISTANCIA	FUNDACIÓN UNED
FUNDACIÓN IBEROAMERICANA PARA EL FOMENTO DE LA CULTURA Y CIENCIAS DEL MAR	FOMAR
FUNDACIÓN INSTITUTO DE CULTURA GITANA	

Denominación social	Nombre comercial
FUNDACIÓN INSTITUTO IBEROAMERICANO DE MERCADOS DE VALORES	
FUNDACIÓN INTERNACIONAL Y PARA IBEROAMÉRICA DE ADMINISTRACIÓN Y POLÍTICAS PÚBLICAS	FIIAPP
FUNDACIÓN JUAN JOSÉ GARCÍA	
FUNDACIÓN LÁZARO GALDIANO	
FUNDACIÓN MUSEO DO MAR DE GALICIA	
FUNDACIÓN OBSERVATORIO AMBIENTAL DEL PUERTO DE GRANADILLA	OAG
FUNDACIÓN OBSERVATORIO ESPAÑOL DE ACUICULTURA	FOESA
FUNDACIÓN PARA EL DESARROLLO DE LA FORMACIÓN EN LAS ZONAS MINERAS DEL CARBÓN, EN LIQUIDACIÓN	
FUNDACIÓN PARA LA PREVENCIÓN DE RIESGOS LABORALES	
FUNDACIÓN PARA LA PROYECCIÓN INTERNACIONAL DE LAS UNIVERSIDADES ESPAÑOLAS-UNIVERSIDAD.ES	FUNDACIÓN UNIVERSIDAD.ES
FUNDACIÓN PLURALISMO Y CONVIVENCIA	
FUNDACIÓN RESIDENCIA DE ESTUDIANTES	
FUNDACIÓN TRIPARTITA PARA LA FORMACIÓN EN EL EMPLEO	
Unidad pendiente de clasificación	
FUNDACIÓN SERVICIO INTERCONFEDERAL DE MEDIACIÓN Y ARBITRAJE	FUNDACIÓN SIMA
FUNDACIÓN VÍCTIMAS DEL TERRORISMO	

I.1.5. Distribución de las fundaciones estatales atendiendo al órgano de protectorado y su consideración en Contabilidad Nacional

Protectorado	CONTABILIDAD NACIONAL					Total
	Sociedades no financieras públicas		Administraciones Públicas		Unidad pendiente de clasificación	
	S.11001 Administración Central	S.11001 Comunidades Autónomas	S.1311 Administración Central	S.1312 Comunidades Autónomas		
Agricultura, Alimentación y Medio Ambiente	-	-	3		-	3
Economía y Competitividad	-	-	3		-	3
Educación, Cultura y Deportes	5	-	15		1	21
Empleo y Seguridad Social	-	-	2		1	3
Fomento	-	-	1		-	1
Industria, Energía y Turismo	-	-	5		-	5
Justicia	-	-	1		-	1
Sanidad, Servicios Sociales e Igualdad	1	-	1		-	2
En las CC.AA.	2	-	1		-	3
Total	8	0	32	0	2	42

2. Estructura de dominio

I.2.1. Estructura de dominio de las fundaciones estatales

Denominación social	Matriz	%	%	%	
		Nominal	Efectivo	Voto	
FUNDACIÓN AENA	ENAIRE	100,00	100,00	33,33	
	OTROS	0,00	0,00	8,33	
	MINISTERIO DE FOMENTO	0,00	0,00	41,67	
	AENA, S.A.	0,00	0,00	16,67	
		-----	-----	-----	
		100,00	100,00	100,00	
FUNDACIÓN AGENCIA NACIONAL DE EVALUACIÓN DE LA CALIDAD Y ACREDITACIÓN	ESTADO	100,00	100,00	100,00	
FUNDACIÓN ALMADEN, FRANCISCO JAVIER DE VILLEGAS	MINAS DE ALMADEN Y ARRAYANES, S.A.	100,00	100,00	100,00	
FUNDACIÓN BIODIVERSIDAD	MINISTERIO DE AGRICULTURA, ALIMENTACIÓN Y MEDIO AMBIENTE	100,00	100,00	66,67	
	INSTITUTO ESPAÑOL DE OCEANOGRAFIA	0,00	0,00	11,11	
	MINISTERIO DEL INTERIOR	0,00	0,00	11,11	
	MINISTERIO DE JUSTICIA	0,00	0,00	11,11	
		-----	-----	-----	
		100,00	100,00	100,00	
FUNDACIÓN CANARIA PUERTOS DE LAS PALMAS	AUTORIDAD PORTUARIA DE LAS PALMAS	99,00	99,00	30,00	
	SAGEP S.A.	1,00	0,00	10,00	
	SEGURIDAD INTEGRAL CANARIA SL	0,00	0,00	4,00	
	SERVICIOS PORTUARIOS CANARIOS SL	0,00	0,00	4,00	
	AYUNTAMIENTO DE LAS PALMAS DE GRAN CANARIA	0,00	0,00	4,00	
	ALMIRANTE DEL MANDO NAVAL DE CANARIAS	0,00	0,00	4,00	
	ASOCIACIÓN EMPRESAS PORTUARIAS	0,00	0,00	4,00	
	ASTILLEROS CANARIOS S.A.	0,00	0,00	4,00	
	BOLUDA CORPORACIÓN MARÍTIMA SL LAS PALMAS	0,00	0,00	4,00	
	CAPITAN MARÍTIMO DE LAS PALMAS	0,00	0,00	4,00	
	CIA. ESPAÑOLA DE PETROLEOS SA	0,00	0,00	4,00	
	CLÍNICA PERPETUO SOCORRO LPGC, SL	0,00	0,00	4,00	
	CORPORACIÓN PRÁCTICOS PUERTOS DE LA LUZ	0,00	0,00	4,00	
	CRONISTA OFICIAL DEL PUERTO LAS PALMAS	0,00	0,00	4,00	
	FEDERACIÓN EMPRESAS PORTUARIAS	0,00	0,00	4,00	
	REPARACIONES NAVALES CANARIAS SA	0,00	0,00	4,00	
	UNIVERSIDAD DE LAS PALMAS DE GRAN CANARIAS	0,00	0,00	4,00	
			-----	-----	-----
			100,00	99,00	100,00

Denominación social	Matriz	% Nominal	% Efectivo	% Voto
FUNDACIÓN CENTRO DE ESTUDIOS ECONÓMICOS Y COMERCIALES	ICEX ESPAÑA EXPORTACIÓN E INVERSIONES	51,00	51,00	23,08
	MINISTERIO DE ECONOMÍA Y COMPETITIVIDAD	49,00	49,00	61,54
	MINISTERIO DE INDUSTRIA, ENERGÍA Y TURISMO	0,00	0,00	7,69
	PRIVADO	0,00	0,00	7,69
		-----	-----	-----
		100,00	100,00	100,00
FUNDACIÓN CENTRO DE INVESTIGACIÓN DE ENFERMEDADES NEUROLÓGICAS	INSTITUTO DE SALUD CARLOS III	100,00	100,00	23,08
	AGENCIA ESTATAL CONSEJO SUPERIOR DE INVESTIGACIONES CIENTÍFICAS	0,00	0,00	7,69
	ESTADO	0,00	0,00	7,69
	MINISTERIO DE ECONOMÍA Y COMPETITIVIDAD	0,00	0,00	15,39
	MINISTERIO DE SANIDAD, SERVICIOS SOCIALES E IGUALDAD	0,00	0,00	15,39
	JUNTA DE ANDALUCÍA	0,00	0,00	7,69
	COMUNIDAD DE CANARIAS	0,00	0,00	7,69
	JUNTA DE COMUNIDADES DE CASTILLA-LA MANCHA	0,00	0,00	7,69
	GENERALITAT VALENCIANA	0,00	0,00	7,69
			-----	-----
		100,00	100,00	100,00
FUNDACIÓN CENTRO NACIONAL DE INVESTIGACIONES CARDIOVASCULARES CARLOS III	INSTITUTO DE SALUD CARLOS III	100,00	100,00	15,38
	OTROS	0,00	0,00	38,46
	ESTADO	0,00	0,00	46,16
		-----	-----	-----
		100,00	100,00	100,00
FUNDACIÓN CENTRO NACIONAL DE INVESTIGACIONES ONCOLÓGICAS CARLOS III	INSTITUTO DE SALUD CARLOS III	100,00	100,00	12,50
	OTROS	0,00	0,00	25,00
	ESTADO	0,00	0,00	6,25
	MINISTERIO DE ECONOMÍA Y COMPETITIVIDAD	0,00	0,00	50,00
	MINISTERIO DE SANIDAD, SERVICIOS SOCIALES E IGUALDAD	0,00	0,00	6,25
		-----	-----	-----
		100,00	100,00	100,00
FUNDACIÓN CENTRO NACIONAL DE REFERENCIA DE APLICACIÓN DE LAS TECNOLOGÍAS DE LA INFORMACIÓN Y LA COMUNICACIÓN BASADAS EN FUENTES ABIERTAS	ENTIDAD PÚBLICA EMPRESARIAL RED.ES	90,00	90,00	(*)
	JUNTA DE EXTREMADURA	10,00	0,00	(*)
		-----	-----	-----
		100,00	90,00	(*)
FUNDACIÓN CENTRO NACIONAL DEL VIDRIO	MINISTERIO DE EDUCACIÓN, CULTURA Y DEPORTE	75,63	75,63	(*)
	JUNTA DE CASTILLA Y LEÓN	21,62	0,00	(*)
	MINISTERIO DE INDUSTRIA, ENERGÍA Y TURISMO	1,13	1,13	(*)

Denominación social	Matriz	% Nominal	% Efectivo	% Voto
FUNDACIÓN CENTRO TECNOLÓGICO AGROALIMENTARIO DE LUGO	DIPUTACIÓN PROVINCIAL DE SEGOVIA	1,08	0,00	(*)
	AYUNTAMIENTO DE SAN ILDEFONSO	0,54	0,00	(*)
		-----	-----	-----
		100,00	76,76	(*)
	MINISTERIO DE AGRICULTURA, ALIMENTACIÓN Y MEDIO AMBIENTE	53,34	53,34	56,00
	AYUNTAMIENTO DE LUGO	29,45	0,00	11,00
	XUNTA DE GALICIA	6,07	0,00	22,00
	ABANCA SA	1,49	0,00	0,00
	CONFEDERACIÓN DE COOPERATIVAS AGRARIAS DE ESPAÑA	1,24	0,00	0,00
	FED. ESPAÑOLA DE INDUSTRIAS DE LA ALIMENTACIÓN Y BEBIDAS	1,24	0,00	0,00
	UNIVERSIDAD DE SANTIAGO DE COMPOSTELA	0,99	0,00	11,00
	UNIVERSIDAD DE VIGO	0,87	0,00	0,00
	CAIXA RURAL GALEGA SCC	0,74	0,00	0,00
	UNIVERSIDAD DE LA CORUÑA	0,50	0,00	0,00
	FEIRACO LÁCTEOS SL	0,37	0,00	0,00
	GRUPO LACTADIS IBERIA SA	0,37	0,00	0,00
	GRUPO LECHE PASCUAL SA	0,37	0,00	0,00
	INSTITUTO GALEGO DE CALIDADE ALIMENTARIA	0,37	0,00	0,00
	LASURGAL SL	0,37	0,00	0,00
	LECHE CELTA SA	0,37	0,00	0,00
LEYMA CENTRAL LECHERA SA	0,37	0,00	0,00	
PULEVA FOOD SL	0,37	0,00	0,00	
QUEIZUAR SL	0,37	0,00	0,00	
QUESERIAS PRADO SL	0,37	0,00	0,00	
CORPORACIÓN ALIMENTARIA PEÑASANTA SA	0,37	0,00	0,00	
	-----	-----	-----	
	100,00	53,34	100,00	
FUNDACIÓN CIUDAD DE LA ENERGÍA-CIUDEN	MINISTERIO DE EDUCACIÓN, CULTURA Y DEPORTE	50,00	50,00	0,00
	MINISTERIO DE INDUSTRIA, ENERGÍA Y TURISMO	50,00	50,00	22,22
	MINISTERIO DE AGRICULTURA, ALIMENTACIÓN Y MEDIO AMBIENTE	0,00	0,00	33,34
	INSTITUTO PARA LA DIVERSIFICACION Y AHORRO DE LA ENERGÍA	0,00	0,00	11,11
	CENTRO DE INVESTIGACIONES ENERGETICAS, MEDIOAMBIENTALES Y TECNOLOGICAS	0,00	0,00	11,11
	MINISTERIO DE ECONOMÍA Y COMPETITIVIDAD	0,00	0,00	22,22
	-----	-----	-----	
	100,00	100,00	100,00	

Denominación social	Matriz	% Nominal	% Efectivo	% Voto
FUNDACIÓN COLECCIÓN THYSSEN BORNEMISZA	MINISTERIO DE EDUCACIÓN, CULTURA Y DEPORTE	100,00	100,00	100,00
FUNDACIÓN DE AERONÁUTICA Y ASTRONÁUTICA ESPAÑOLAS	INSTITUTO NACIONAL DE TECNICA AEROSPACIAL ESTEBAN TERRADAS	100,00	100,00	(*)
FUNDACIÓN DE LOS FERROCARRILES ESPAÑOLES	ENTIDAD PÚBLICA EMPRESARIAL RENFE-OPERADORA	50,00	50,00	34,79
	ADIF-ALTA VELOCIDAD	25,00	25,00	21,75
	ADMINISTRADOR DE INFRAESTRUCTURAS FERROVIARIAS	25,00	25,00	21,75
	AGENCIA DE OBRA PÚBLICA DE LA JUNTA DE ANDALUCÍA	0,00	0,00	8,69
	RED FERROVIARIA VASCA-EUSKAL TRENDIBE SAREA	0,00	0,00	4,34
	METRO DE MADRID, S.A.	0,00	0,00	4,34
	ASOCIACIÓN FERROVIARIA CETREN CERTIFICACIÓN	0,00	0,00	4,34
			-----	-----
		100,00	100,00	100,00
FUNDACIÓN DEL TEATRO REAL	INSTITUTO NACIONAL DE LAS ARTES ESCENICAS Y DE LA MUSICA	72,50	72,50	(*)
	COMUNIDAD DE MADRID	27,50	0,00	(*)
			-----	-----
		100,00	72,50	(*)
FUNDACIÓN ENRESA	EMPRESA NACIONAL DE RESIDUOS RADIATIVOS, S.A.	100,00	100,00	100,00
FUNDACIÓN ESCUELA DE ORGANIZACIÓN INDUSTRIAL	ESTADO	100,00	100,00	100,00
FUNDACIÓN ESPAÑOLA PARA LA CIENCIA Y LA TECNOLOGÍA	ESTADO	100,00	100,00	100,00
FUNDACIÓN ESPAÑOLA PARA LA COOPERACIÓN INTERNACIONAL, SALUD Y POLÍTICA SOCIAL	INSTITUTO DE SALUD CARLOS III	100,00	100,00	4,76
	MINISTERIO DE ECONOMÍA Y COMPETITIVIDAD	0,00	0,00	4,76
	MINISTERIO DE SANIDAD, SERVICIOS SOCIALES E IGUALDAD	0,00	0,00	71,44
	AGENCIA ESPAÑOLA DE COOPERACIÓN INTERNACIONAL PARA EL DESARROLLO	0,00	0,00	19,04
			-----	-----
		100,00	100,00	100,00
FUNDACIÓN GENERAL DE LA UNIVERSIDAD NACIONAL DE EDUCACIÓN A DISTANCIA	UNIVERSIDAD NACIONAL DE EDUCACIÓN A DISTANCIA	100,00	100,00	89,00
	BANCO SANTANDER	0,00	0,00	5,50
	TELEFONICA, S.A.	0,00	0,00	5,50
		-----	-----	-----
		100,00	100,00	100,00
FUNDACIÓN IBEROAMERICANA PARA EL FOMENTO DE LA CULTURA Y CIENCIAS DEL MAR	ESTADO	100,00	100,00	100,00
FUNDACIÓN ICO	INSTITUTO DE CREDITO OFICIAL	100,00	100,00	100,00
FUNDACIÓN INSTITUTO DE CULTURA GITANA	MINISTERIO DE EDUCACIÓN, CULTURA Y DEPORTE	100,00	100,00	(*)
FUNDACIÓN INSTITUTO IBEROAMERICANO DE MERCADOS DE VALORES	COMISIÓN NACIONAL DEL MERCADO DE VALORES	100,00	100,00	100,00
FUNDACIÓN INTERNACIONAL Y PARA IBEROAMÉRICA DE ADMINISTRACIÓN Y POLÍTICAS PÚBLICAS	AGENCIA ESPAÑOLA DE COOPERACIÓN INTERNACIONAL PARA EL DESARROLLO	63,17	63,17	(*)
	INSTITUTO NACIONAL DE ADMINISTRACIÓN PÚBLICA	33,66	33,66	(*)
	CENTRO DE ESTUDIOS POLÍTICOS Y CONSTITUCIONALES	3,17	3,17	(*)

Denominación social	Matriz	% Nominal	% Efectivo	% Voto
		100,00	100,00	(*)
FUNDACIÓN JUAN JOSÉ GARCÍA	ESTADO	100,00	100,00	100,00
FUNDACIÓN LABORAL DE MINUSVALIDOS SANTA BARBARA	HULLERAS DEL NORTE S.A.	100,00	100,00	57,16
	REPRESENTACIÓN DE LOS TRABAJADORES DE LA FUNDACIÓN	0,00	0,00	14,28
	REPRESENTACIÓN SINDICAL EN LA EMPRESA HUNOSA	0,00	0,00	28,56
		100,00	100,00	100,00
FUNDACIÓN LÁZARO GALDIANO	ESTADO	100,00	100,00	100,00
FUNDACIÓN MUSEO DO MAR DE GALICIA	CONSORCIO DE LA ZONA FRANCA DE VIGO	100,00	100,00	16,67
	OTROS	0,00	0,00	16,67
	XUNTA DE GALICIA	0,00	0,00	50,00
	AYUNTAMIENTO DE VIGO	0,00	0,00	16,66
		100,00	100,00	100,00
FUNDACIÓN OBSERVATORIO AMBIENTAL DEL PUERTO DE GRANADILLA	AUTORIDAD PORTUARIA DE SANTA CRUZ DE TENERIFE	70,00	70,00	12,50
	COMUNIDAD DE CANARIAS	30,00	0,00	25,00
	OTROS	0,00	0,00	12,50
	ESTADO	0,00	0,00	12,50
	UNIVERSIDAD DE LA LAGUNA	0,00	0,00	12,50
	UNIVERSIDAD DE LAS PALMAS DE GRAN CANARIAS	0,00	0,00	12,50
	INSTITUTO ESPAÑOL DE OCEANOGRAFIA	0,00	0,00	12,50
		100,00	70,00	100,00
FUNDACIÓN OBSERVATORIO ESPAÑOL DE ACUICULTURA	ESTADO	100,00	100,00	100,00
FUNDACIÓN PARA EL DESARROLLO DE LA FORMACIÓN EN LAS ZONAS MINERAS DEL CARBÓN, EN LIQUIDACIÓN	SOCIEDAD ESTATAL DE PARTICIPACIONES INDUSTRIALES	100,00	100,00	0,00
	INSTITUTO PARA LA REESTRUCTURACIÓN DE LA MINERÍA DEL CARBÓN Y DESARROLLO ALTERNATIVO DE LAS COMARCAS MINERAS	0,00	0,00	14,29
	OTROS	0,00	0,00	35,72
	MINISTERIO DE EDUCACIÓN, CULTURA Y DEPORTE	0,00	0,00	7,14
	MINISTERIO DE HACIENDA Y ADMINISTRACIONES PÚBLICAS	0,00	0,00	7,14
	MINISTERIO DE INDUSTRIA, ENERGÍA Y TURISMO	0,00	0,00	28,57
	MINISTERIO DE EMPLEO Y SEGURIDAD SOCIAL	0,00	0,00	7,14
		100,00	100,00	100,00
FUNDACIÓN PARA LA PREVENCIÓN DE RIESGOS LABORALES	MINISTERIO DE EMPLEO Y SEGURIDAD SOCIAL	100,00	100,00	100,00
FUNDACIÓN PARA LA PROYECCIÓN INTERNACIONAL DE LAS UNIVERSIDADES ESPAÑOLAS-UNIVERSIDAD.ES	MINISTERIO DE EDUCACIÓN, CULTURA Y DEPORTE	50,00	0,00	29,00

Denominación social	Matriz	% Nominal	% Efectivo	% Voto	
FUNDACIÓN PLURALISMO Y CONVIVENCIA	UNIVERSIDAD INTERNACIONAL MENÉNDEZ PELAYO	50,00	0,00	15,00	
	AGENCIA ESPAÑOLA DE COOPERACIÓN INTERNACIONAL PARA EL DESARROLLO	0,00	0,00	7,00	
	INSTITUTO CERVANTES	0,00	0,00	7,00	
	MINISTERIO DE ECONOMÍA Y COMPETITIVIDAD	0,00	0,00	7,00	
	MINISTERIO DE EMPLEO Y SEGURIDAD SOCIAL	0,00	0,00	7,00	
	MINISTERIO DE ASUNTOS EXTERIORES Y DE COOPERACIÓN	0,00	0,00	14,00	
	ICEX ESPAÑA EXPORTACIÓN E INVERSIONES	0,00	0,00	7,00	
	CRUE	0,00	0,00	7,00	
			-----	-----	-----
			100,00	0,00	100,00
		MINISTERIO DE JUSTICIA	100,00	100,00	12,50
		MINISTERIO DE EDUCACIÓN, CULTURA Y DEPORTE	0,00	0,00	4,17
		MINISTERIO DE HACIENDA Y ADMINISTRACIONES PÚBLICAS	0,00	0,00	4,17
		MINISTERIO DE ECONOMÍA Y COMPETITIVIDAD	0,00	0,00	4,17
		MINISTERIO DE SANIDAD, SERVICIOS SOCIALES E IGUALDAD	0,00	0,00	8,32
		MINISTERIO DE EMPLEO Y SEGURIDAD SOCIAL	0,00	0,00	4,17
		MINISTERIO DE ASUNTOS EXTERIORES Y DE COOPERACIÓN	0,00	0,00	4,17
	PRIVADOS	0,00	0,00	45,82	
	MINISTERIO DE LA PRESIDENCIA	0,00	0,00	4,17	
	MINISTERIO DE DEFENSA	0,00	0,00	4,17	
	MINISTERIO DEL INTERIOR	0,00	0,00	4,17	
		-----	-----	-----	
		100,00	100,00	100,00	
FUNDACIÓN RESIDENCIA DE ESTUDIANTES	AGENCIA ESTATAL CONSEJO SUPERIOR DE INVESTIGACIONES CIENTÍFICAS	80,31	80,31	5,88	
	CAJA MADRID	8,98	0,00	2,94	
	FUNDACIÓN TELEFÓNICA	7,50	0,00	2,94	
	MINISTERIO DE EDUCACIÓN, CULTURA Y DEPORTE	3,21	3,21	14,71	
	JUNTA DE ANDALUCÍA	0,00	0,00	2,94	
	DIPUTACIÓN GENERAL DE ARAGÓN	0,00	0,00	2,94	
	AYUNTAMIENTO DE MADRID	0,00	0,00	2,94	
	FUNDACIÓN CAROLINA	0,00	0,00	2,94	
	BBVA	0,00	0,00	2,94	
	OTROS	0,00	0,00	52,95	
	CAJASOL	0,00	0,00	2,94	

Denominación social	Matriz	%	%	%	
		Nominal	Efectivo	Voto	
FUNDACIÓN SEPI	ASOCIACIÓN DE AMIGOS DE LA RESIDENCIA DE ESTUDIANTES	0,00	0,00	2,94	
		-----	-----	-----	
		100,00	83,52	100,00	
	SOCIEDAD ESTATAL DE PARTICIPACIONES INDUSTRIALES	100,00	100,00	100,00	
	FUNDACIÓN SERVICIO INTERCONFEDERAL DE MEDIACIÓN Y ARBITRAJE	ESTADO	100,00	100,00	0,00
		CCOO	0,00	0,00	25,00
		CEOE	0,00	0,00	25,00
		CEPYME	0,00	0,00	25,00
FUNDACIÓN TRIPARTITA PARA LA FORMACIÓN EN EL EMPLEO		UGT	0,00	0,00	25,00
		-----	-----	-----	
		100,00	100,00	100,00	
	SERVICIO PÚBLICO DE EMPLEO ESTATAL	52,94	52,94	33,33	
	CONFEDERACIÓN ESPAÑOLA DE ORGANIZACIONES EMPRESARIALES	11,77	0,00	18,52	
	CONFEDERACIÓN ESPAÑOLA DE LA PEQUEÑA Y MEDIANA EMPRESA	11,76	0,00	14,81	
	UNIÓN GENERAL DE TRABAJADORES	11,11	0,00	14,81	
	CONFEDERACIÓN SINDICAL DE COMISIONES OBRERAS	9,64	0,00	14,81	
FUNDACIÓN VICTIMAS DEL TERRORISMO	CONFEDERACIÓN INTERSINDICAL GALEGA	2,78	0,00	3,72	
		-----	-----	-----	
		100,00	52,94	100,00	
	MINISTERIO DE HACIENDA Y ADMINISTRACIONES PÚBLICAS	100,00	100,00	5,55	
	PRIVADOS	0,00	0,00	77,80	
	MINISTERIO DE LA PRESIDENCIA	0,00	0,00	5,55	
	MINISTERIO DEL INTERIOR	0,00	0,00	5,55	
	MINISTERIO DE EDUCACIÓN, CULTURA Y DEPORTE	0,00	0,00	5,55	
	-----	-----	-----		
	100,00	100,00	100,00		

(*) Sin información

(**) Empresa privada con participación pública

I.2.2. Distribución del grado de propiedad estatal nominal

100%

FUNDACIÓN AENA

FUNDACIÓN AGENCIA NACIONAL DE EVALUACIÓN DE LA CALIDAD Y ACREDITACIÓN

FUNDACIÓN ALMADEN, FRANCISCO JAVIER DE VILLEGAS

FUNDACIÓN BIODIVERSIDAD

FUNDACIÓN CENTRO DE ESTUDIOS ECONÓMICOS Y COMERCIALES

FUNDACIÓN CENTRO DE INVESTIGACIÓN DE ENFERMEDADES NEUROLÓGICAS

FUNDACIÓN CENTRO NACIONAL DE INVESTIGACIONES CARDIOVASCULARES CARLOS III

FUNDACIÓN CENTRO NACIONAL DE INVESTIGACIONES ONCOLÓGICAS CARLOS III

FUNDACIÓN CIUDAD DE LA ENERGÍA-CIUDEN

FUNDACIÓN COLECCIÓN THYSSEN BORNEMISZA

FUNDACIÓN DE AERONÁUTICA Y ASTRONÁUTICA ESPAÑOLAS

FUNDACIÓN DE LOS FERROCARRILES ESPAÑOLES

FUNDACIÓN ENRESA

FUNDACIÓN ESCUELA DE ORGANIZACIÓN INDUSTRIAL

FUNDACIÓN ESPAÑOLA PARA LA CIENCIA Y LA TECNOLOGÍA

FUNDACIÓN ESPAÑOLA PARA LA COOPERACIÓN INTERNACIONAL, SALUD Y POLÍTICA SOCIAL

FUNDACIÓN GENERAL DE LA UNIVERSIDAD NACIONAL DE EDUCACIÓN A DISTANCIA

FUNDACIÓN IBEROAMERICANA PARA EL FOMENTO DE LA CULTURA Y CIENCIAS DEL MAR

FUNDACIÓN ICO

FUNDACIÓN INSTITUTO DE CULTURA GITANA

FUNDACIÓN INSTITUTO IBEROAMERICANO DE MERCADOS DE VALORES

FUNDACIÓN INTERNACIONAL Y PARA IBEROAMÉRICA DE ADMINISTRACIÓN Y POLÍTICAS PÚBLICAS

FUNDACIÓN JUAN JOSÉ GARCÍA

FUNDACIÓN LABORAL DE MINUSVALIDOS SANTA BARBARA

FUNDACIÓN LÁZARO GALDIANO

FUNDACIÓN MUSEO DO MAR DE GALICIA

FUNDACIÓN OBSERVATORIO ESPAÑOL DE ACUICULTURA

FUNDACIÓN PARA EL DESARROLLO DE LA FORMACIÓN EN LAS ZONAS MINERAS DEL CARBÓN, EN LIQUIDACIÓN

FUNDACIÓN PARA LA PREVENCIÓN DE RIESGOS LABORALES

FUNDACIÓN PARA LA PROYECCIÓN INTERNACIONAL DE LAS UNIVERSIDADES ESPAÑOLAS-UNIVERSIDAD.ES

FUNDACIÓN PLURALISMO Y CONVIVENCIA

FUNDACIÓN SEPI

FUNDACIÓN SERVICIO INTERCONFEDERAL DE MEDIACIÓN Y ARBITRAJE

FUNDACIÓN VICTIMAS DEL TERRORISMO

< 100% y ≥ 90%

FUNDACIÓN CANARIA PUERTOS DE LAS PALMAS

FUNDACIÓN CENTRO NACIONAL DE REFERENCIA DE APLICACIÓN DE LAS TECNOLOGÍAS DE LA INFORMACIÓN Y LA COMUNICACIÓN
BASADAS EN FUENTES ABIERTAS

< 90% y > 60%

FUNDACIÓN CENTRO NACIONAL DEL VIDRIO

FUNDACIÓN DEL TEATRO REAL

FUNDACIÓN OBSERVATORIO AMBIENTAL DEL PUERTO DE GRANADILLA

FUNDACIÓN RESIDENCIA DE ESTUDIANTES

≤ 60%

FUNDACIÓN CENTRO TECNOLÓGICO AGROALIMENTARIO DE LUGO

FUNDACIÓN TRIPARTITA PARA LA FORMACIÓN EN EL EMPLEO

I.2.1. Distribución del grado de propiedad estatal por dependencia ministerial

Participación estatal Ministerios	100%	< 100% y ≥ 90%	< 90% y > 60%	≤ 60%	Total
	Educación, Cultura y Deporte	7	-	3	-
Economía y Competitividad	8	-	-	-	8
Hacienda y Administraciones Públicas	7	-	-	-	7
Fomento	2	1	1	-	4
Industria, Energía y Turismo	2	1	-	-	3
Agricultura, Alimentación y Medio Ambiente	2	-	-	1	3
Empleo y Seguridad Social	2	-	-	1	3
Asuntos Exteriores y de Cooperación	1	-	-	-	1
Defensa	1	-	-	-	1
Justicia	1	-	-	-	1
Sanidad, Servicios Sociales e Igualdad	1	-	-	-	1
Total	34	2	4	2	42

I.2.1. Distribución del grado de propiedad estatal por dependencia ministerial

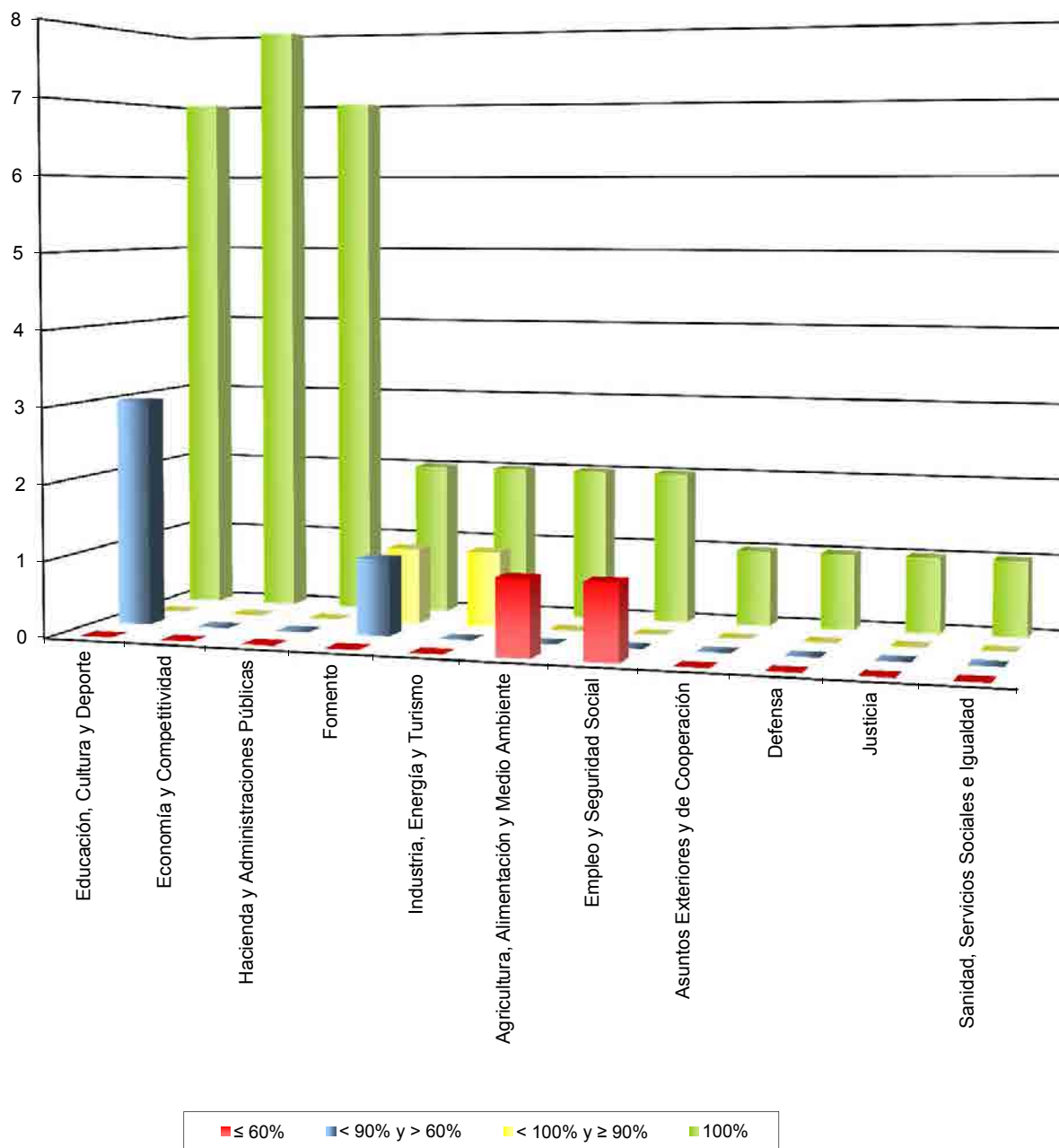

3. Incidencia de los Planes de Racionalización del Sector público

I.3.1. Incidencia de los Planes de Racionalización del Sector Público Fundacional (hasta la fecha de elaboración de esta publicación)

Fundación	Medida Prevista	Cumplimiento de la medida/Observaciones	Pérdida de la condición de entidad del S.P. estatal/ Inscripción en el Registro
Acuerdo de racionalización del sector público empresarial adoptado por A.C.M. de 3/6/2011			
FUNDACIÓN CENER-CIEMAT	Pérdida de la condición de Fundación del Sector Público Estatal	Traspaso de titularidad a la Comunidad Foral de Navarra	27/05/2011
FUNDACIÓN CENTRO ESPAÑOL DE ESTUDIOS DE AMÉRICA LATINA	Liquidación/Disolución/Extinción	Extinción	22/09/2014
FUNDACIÓN DE ESTUDIOS DE POSTGRADO EN IBEROAMERICA	Liquidación/Disolución/Extinción	Liquidación y extinción	20/06/2011
FUNDACIÓN DEL ESPAÑOL URGENTE FUNDÉU BBVA	Pérdida de la condición de Fundación del Sector Público Estatal	Privatización	21/10/2011
FUNDACIÓN ENTORNO, EMPRESA Y MEDIO AMBIENTE	Pérdida de la condición de Fundación del Sector Público Estatal	Privatización	21/10/2011
FUNDACIÓN INSTITUTO PORTUARIO DE ESTUDIOS Y COOPERACION COMUNIDAD VALENCIANA	Pérdida de la condición de Fundación del Sector Público Estatal	Traspaso de titularidad a la Generalitat Valenciana	04/11/2011
FUNDACIÓN MUSEO CERRALBO	Pérdida de la condición de Fundación del Sector Público Estatal	Modificación del porcentaje de participación estatal y por consiguiente pérdida de su condición estatal	02/12/2011
FUNDACIÓN REAL CASA DE LA MONEDA	Liquidación/Disolución/Extinción	Extinción prevista en la D.A. única del Real Decreto 390/2011	02/12/2011
Orden HAP/583/2012, de 20 de marzo, por el que se publica el A.C.M. de 16/3/2012, por el que se aprueba el plan de reestructuración y racionalización del sector público empresarial y fundacional			
FUNDACIÓN EFE	Fusión o Extinción	Liquidación y extinción, siendo la sociedad Agencia Efe, S.A. la entidad destinataria de los bienes y derechos resultantes de su liquidación	01/07/2013
FUNDACIÓN ESCUELA DE ORGANIZACIÓN INDUSTRIAL	Fusión o Extinción	-	-

Fundación	Medida Prevista	Cumplimiento de la medida/Observaciones	Pérdida de la condición de entidad del S.P. estatal/ Inscripción en el Registro
FUNDACIÓN GENERAL DE LA UNIVERSIDAD INTERNACIONAL MENÉNDEZ PELAYO	Fusión o Extinción	Fusión por absorción de la Fundación para la Proyección Internacional de las Universidades Españolas-Universidad.es (absorbente) y la Fundación General de la Universidad Internacional Menéndez Pelayo	11/03/2013
FUNDACIÓN LABORAL SEPI	Fusión o Extinción	Fusión sin liquidación de Fundación SEPI y Fundación Laboral SEPI	28/12/2012
FUNDACIÓN OBSERVATORIO DE PROSPECTIVA TECNOLÓGICA INDUSTRIAL	Fusión o Extinción	Fusión por absorción de la Fundación Escuela de Organización Industrial a la Fundación Observatorio de Prospectiva Tecnológica Industrial (OPTI)	13/09/2012
FUNDACIÓN PARA EL DESARROLLO DE LA INVESTIGACIÓN EN GENÓMICA Y PROTEÓMICA	Fusión o Extinción	Fusión por absorción de la Fundación Española para la Ciencia y la Tecnología (absorbente) y la Fundación para el Desarrollo de la Investigación en Genómica y Proteómica (absorbida).	21/12/2012
FUNDACIÓN SEPI	Fusión o Extinción	Fusión sin liquidación de Fundación SEPI y Fundación Laboral SEPI	28/12/2012
FUNDACIÓN TRANSPORTE Y FORMACIÓN	Fusión o Extinción	Extinción y liquidación de la Fundación	31/10/2012
Orden HAP/1816/2013, de 2 de octubre, por la que se publica el A.C.M. de 20/9/2013 por el que se adoptan medidas de reestructuración y racionalización del sector público fundacional y empresarial			
FUNDACIÓN AENA	Fusión o Extinción	Integración en la futura Fundación del Transporte	-
FUNDACIÓN ALMADEN, FRANCISCO JAVIER DE VILLEGAS	Liquidación/Disolución/Extinción		26/01/2015
FUNDACIÓN CANARIA PUERTOS DE LAS PALMAS	Pérdida de la condición de Fundación del Sector Público Estatal		-
FUNDACIÓN CIUDAD DE LA ENERGÍA-CIUDEN	Integración de su actividad en la Administración General o en otras entidades del Sector Público Estatal	Su actividad será integrada en el IDAE	-
FUNDACIÓN COLEGIOS MAYORES MAEC-AECID	Fusión o Extinción	Integración en la Fundación EOI por fusión	01/10/2014

Fundación	Medida Prevista	Cumplimiento de la medida/Observaciones	Pérdida de la condición de entidad del S.P. estatal/ Inscripción en el Registro
FUNDACIÓN DE AERONÁUTICA Y ASTRONÁUTICA ESPAÑOLAS	Pérdida de la condición de Fundación del Sector Público Estatal		-
FUNDACIÓN DE LOS FERROCARRILES ESPAÑOLES	Fusión o Extinción	Integración en la futura Fundación del Transporte	-
FUNDACIÓN ENRESA	Liquidación/Disolución/Extinción		-
FUNDACIÓN ESPAÑOLA PARA LA INNOVACION DE LA ARTESANIA	Fusión o Extinción	Integración en la Fundación EOI por fusión	09/06/2014
FUNDACIÓN GENERAL DE LA UNIVERSIDAD NACIONAL DE EDUCACIÓN A DISTANCIA	Pérdida de la condición de Fundación del Sector Público Estatal		-
FUNDACIÓN IBEROAMERICANA PARA EL FOMENTO DE LA CULTURA Y CIENCIAS DEL MAR	Fusión o Extinción	Integración en la Fundación Biodiversidad	-
FUNDACIÓN MUSEO DO MAR DE GALICIA	Pérdida de la condición de Fundación del Sector Público Estatal		-
FUNDACIÓN MUSEO TALLER JUAN JOSE	Liquidación/Disolución/Extinción		-
FUNDACIÓN OBSERVATORIO ESPAÑOL DE ACUICULTURA	Fusión o Extinción	Integración en la Fundación Biodiversidad	09/02/2015
FUNDACIÓN PARA EL DESARROLLO DE LA FORMACIÓN EN LAS ZONAS MINERAS DEL CARBÓN	Liquidación/Disolución/Extinción		-
Ley 15/2014, de 16 de septiembre			
FUNDACIÓN AGENCIA NACIONAL DE EVALUACIÓN DE LA CALIDAD Y ACREDITACIÓN	Integración de su actividad en la Administración General o en otras entidades del Sector Público Estatal	Su actividad será integrada en el organismo Agencia Nacional de la Evaluación de la Calidad y la Acreditación	-

Fundación	Medida Prevista	Cumplimiento de la medida/Observaciones	Pérdida de la condición de entidad del S.P. estatal/ Inscripción en el Registro
FUNDACIÓN CENTRO DE ESTUDIOS ECONÓMICOS Y COMERCIALES	Integración de su actividad en la Administración General o en otras entidades del Sector Público Estatal	Su actividad será integrada en el ICEX	10/02/2015
FUNDACIÓN CENTRO NACIONAL DE REFERENCIA DE APLICACIÓN DE LAS TECNOLOGÍAS DE LA INFORMACIÓN Y LA COMUNICACIÓN BASADAS EN FUENTES ABIERTAS	Integración de su actividad en la Administración General o en otras entidades del Sector Público Estatal	Su actividad será integrada en Red.es	-
FUNDACIÓN PARA LA PROYECCIÓN INTERNACIONAL DE LAS UNIVERSIDADES ESPAÑOLAS-UNIVERSIDAD.ES	Integración de su actividad en la Administración General o en otras entidades del Sector Público Estatal	Su actividad se integrará en el Organismo Autónomo Programas Educativos Europeos	-

I.3.1. Incidencia de los Planes de Racionalización del Sector Público Fundacional por sectores de actividad (medidas pendientes de ejecutar a marzo 2016)

SECTOR DE ACTIVIDAD	A.C.M. 3/6/2011		A.C.M. 16/3/2012		A.C.M. de 20/9/2013		Ley 15/2014, de 16 septiembre		TOTAL		
	Número de entidades afectadas	Pendiente de ejecutar	Número de entidades afectadas	Pendiente de ejecutar	Número de entidades afectadas	Pendiente de ejecutar	Número de entidades afectadas	Pendiente de ejecutar	Número de entidades afectadas	Pendiente de ejecutar	% Ejecutado
Sección M: Actividades profesionales, científicas y técnicas	3		2		3	2	1	1	9	3	66,67
Sección O: Administración Pública y defensa; Seguridad Social obligatoria			5	1	6	4	3	2	14	7	50,00
Sección Q: Actividades sanitarias y de servicios sociales			1						1	0	100,00
Sección R: Actividades artísticas, recreativas y de entretenimiento	3				4	3			7	3	57,14
Sección S: Otros servicios					1	1			1	1	0,00
Sin actividad económica	2				1	1			3	1	66,67
TOTAL	8	0	8	1	15	11	4	3	35	15	57,14

**I.3.2. Incidencia de los Planes de Racionalización del Sector Público Fundacional por dependencia ministerial
(medidas pendientes de ejecutar a marzo 2016)**

MINISTERIO	A.C.M. 3/6/2011		A.C.M. 16/3/2012		A.C.M. de 20/9/2013		Ley 15/2014, de 16 septiembre		TOTAL		
	Número de entidades afectadas	Pendiente de ejecutar	Número de entidades afectadas	Pendiente de ejecutar	Número de entidades afectadas	Pendiente de ejecutar	Número de entidades afectadas	Pendiente de ejecutar	Número de entidades afectadas	Pendiente de ejecutar	% Ejecutado
Educación, Cultura y Deporte	3		1		2	2	2	2	8	4	50,00
Hacienda y Administraciones Públicas	3		3		4	3			10	3	70,00
Economía y Competitividad	1		1		1	1	1		4	1	25,00
Industria, Energía y Turismo			2	1	2	1	1	1	5	3	40,00
Fomento	1		1		3	3			5	3	40,00
Agricultura, Alimentación y Medio Ambiente					1				1	0	100,00
Asuntos Exteriores y de Cooperación					1				1	0	100,00
Defensa					1	1			1	1	0,00
TOTAL	8	0	8	1	15	11	4	3	35	15	57,14

4. Serie histórica del inventario 2005-2014

I.4.1. Variaciones en el inventario 2005-2014

Años	Altas del ejercicio	Bajas del ejercicio	Inventario a fin de ejercicio
2014	-	4	42
2013	-	2	46
2012	-	3	48
2011	-	7	51
2010	-	-	58
2009	1	3	58
2008	4	-	60
2007	3	1	56
2006	1	1	54
2005	2	-	54

I.4.1. Inventario de fundaciones estatales 2005-2014

nº fundaciones

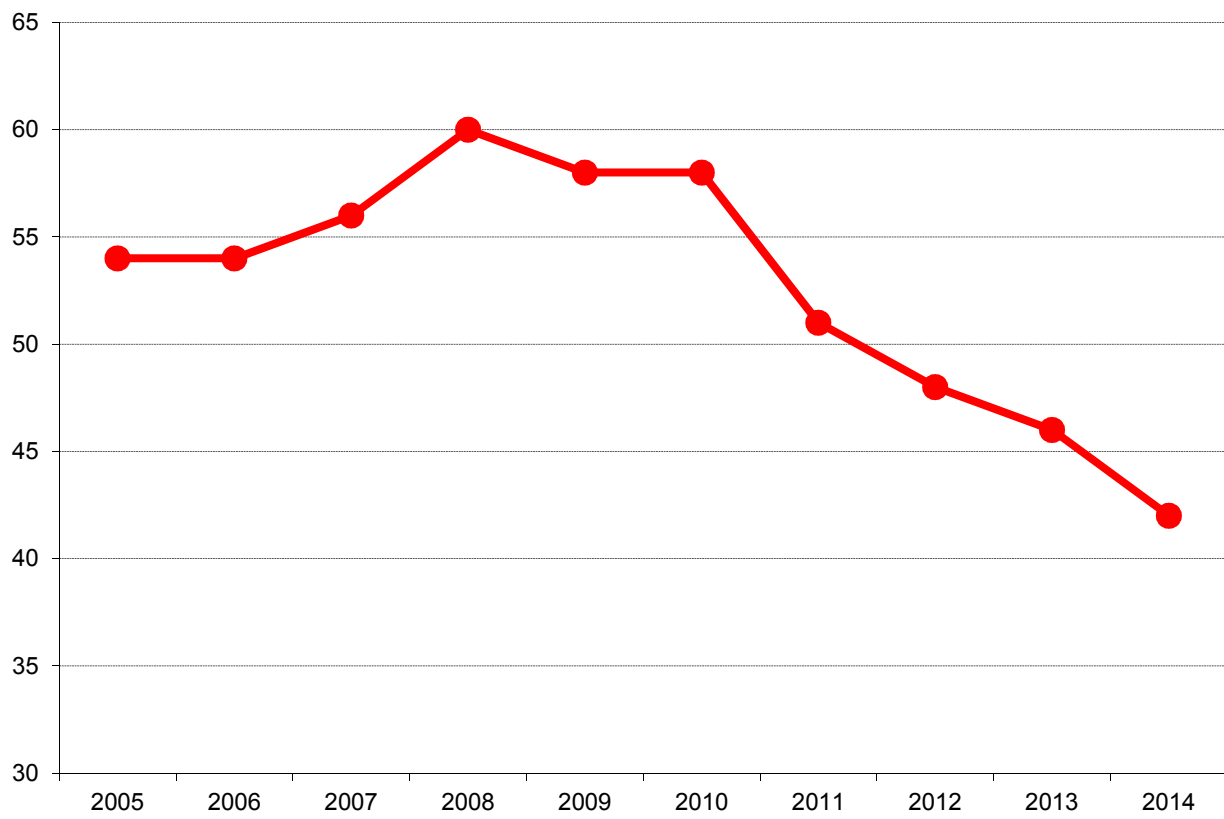

I.4.2. Variaciones en el inventario por causas y ejercicios 2005-2014

Años	Altas	Bajas				
	Constitución en el año	Liquidación, disolución o extinción	Fusión, absorción o transformación	Pérdida de participación mayoritaria	Se dejan de cumplir los requisitos que exige la legislación vigente	Privatización
2014		3	1			
2013	-	1	1	-	-	-
2012	-	1	2	-	-	-
2011	-	2	-	2	-	3
2010	-	-	-	-	-	-
2009	1	3	-	-	-	-
2008	4	-	-	-	-	-
2007	3	-	-	-	1	-
2006	1	-	1	-	-	-
2005	2	-	-	-	-	-

I.4.2. Variaciones en el inventario por causas y ejercicios 2005-2014

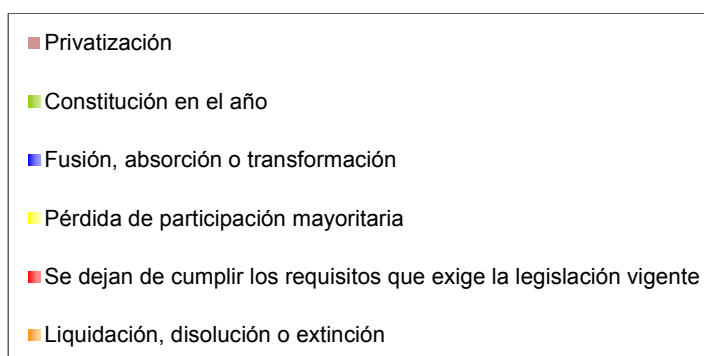
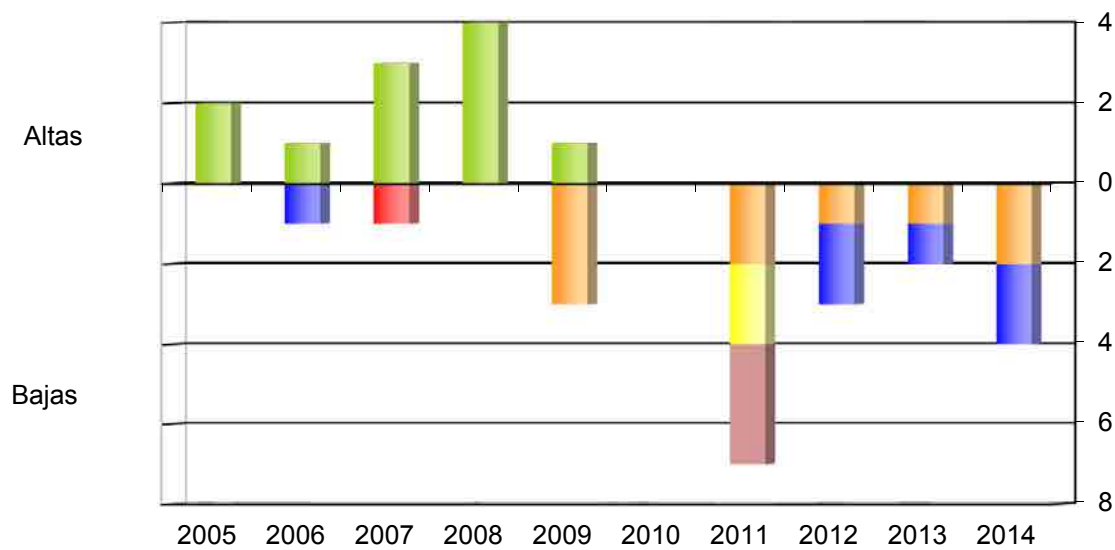

II. ALCANCE DEL INFORME DE FUNDACIONES ESTATALES

El informe de fundaciones estatales para el año 2014 se ha basado en el estudio de la información recibida correspondiente a 40 fundaciones (**listado II.1.1**), lo que representa en torno al 95 por 100 del inventario de fundaciones estatales. Si se desagregan por sectores económicos, han sido tratadas todas las fundaciones, excepto las incluidas en los secciones P y R (Educación y Actividades artísticas, recreativas y de entretenimiento) en los cuales la cobertura es del 90 por 100 (**cuadro II.1.1. y gráfico II.1.1**).

Desde el punto de vista de la dependencia ministerial (**cuadro II.1.2**), el grado de cobertura del 100 por 100 se obtiene en todos los ministerios salvo en el de Hacienda y Administraciones Públicas en el que el porcentaje de fundaciones tratadas alcanza el 71,43 por 100.

Respecto al estudio del **tamaño** de las Fundaciones se han tenido en consideración los criterios establecidos para la formulación de cuentas anuales abreviadas que, según dispone el artículo 25.3 de la Ley 50/2002, de 26 de diciembre, de Fundaciones, serán los establecidos para las sociedades mercantiles, artículos 257 y 258, del Texto Refundido de la Ley de Sociedades de Capital aprobado por Real Decreto legislativo 1/2010, de 2 de julio.

Además, hay que tener en cuenta que la referencia al importe neto de la cifra anual de negocios se corresponde con el importe del volumen anual de ingresos por la actividad propia más, si procede, la cifra de negocios de su actividad mercantil.

Así, en base a los criterios establecidos en el citado Real Decreto Legislativo, modificado por la Ley 14/2013, de 27 de septiembre, de apoyo a los emprendedores y su internacionalización, tienen la consideración de fundaciones pequeñas aquellas que durante 2 ejercicios consecutivos reúnan 2 de las 3 condiciones siguientes:

- Que la plantilla no supere los 50 empleados.
- Que el importe de la cifra de negocios sea inferior a 8.000 miles de euros.
- Que el total activo sea menor a la cifra de 4.000 miles de euros.

Por otro lado, se consideran grandes aquéllas en las que concurren dos de las circunstancias siguientes, durante dos ejercicios consecutivos:

- Que la plantilla sea superior a 250 empleados.
- Que el importe de la cifra de negocios exceda de 22.800 miles de euros.
- Que la cifra de activo supere 11.400 miles de euros.

Siguiendo este criterio, durante el año 2014, de las 40 fundaciones tratadas el 40 por 100 han presentado cuentas anuales según los modelos normales y el 55 por 100 han presentado las cuentas anuales abreviadas. Dos fundaciones han presentado los modelos mixtos, entendidos como aquellos que comprenden un modelo normal de balance y una cuenta de resultados abreviada (**listado II.2.1**).

En relación al tamaño de las fundaciones, el 62,50 por 100 de las mismas tienen la consideración de pequeñas, y el 17,50 por 100 de medianas y el 20 por 100 se consideran grandes. Puede observarse, a partir del **cuadro II.2.2**, como las fundaciones de tamaño grande representan en torno al 66 por 100 de la plantilla media y aproximadamente el 74 por 100 del importe neto de la cifra de negocios del conjunto de las fundaciones estatales. En el caso del activo, el porcentaje disminuye hasta casi el 40 por 100.

En el apartado tres se efectúa el estudio del **grado de participación estatal nominal**, relacionándolo con las principales magnitudes antes comentadas (plantilla media, importe neto de la cifra de negocios y activo).

Así, de las 40 fundaciones estatales tratadas, las que tienen un grado de participación nominal estatal del 100 por 100 representan el 80,95 por 100; con un grado de participación estatal entre el 90 y el 100 por 100 recogen el 4,76 por 100, siendo el porcentaje de 9,52 y el 4,76 para los intervalos entre el 90 y 60 por 100 e inferior al 60 por 100, respectivamente (**cuadro II.3.1**).

El **cuadro II.3.2**, relaciona los porcentajes de participación nominal con las principales magnitudes, de donde se concluye que existe un alto grado de correlación entre el peso de las fundaciones en función de su grado de participación y el peso de las magnitudes de plantilla media, importe neto de la cifra de negocios y activo. En consecuencia, en torno al 80 por 100 de las fundaciones tienen un porcentaje de participación 100 por 100 estatal y absorben porcentajes entre el 73 y el 94 por 100 de las magnitudes referidas.

En el apartado 4 se ha procedido a estudiar una serie de **magnitudes de las fundaciones estatales para los últimos 10 años**. En el **cuadro II.4.1.**, podemos analizar la evolución conjunta de tres variables: activo, fondos propios y subvenciones, donaciones y legados recibidos. Se observa como el peso de los fondos propios sobre la cifra de activo ronda durante toda la serie el 50 por 100, siendo este último año, junto al 2010 y 2011 los años en los que el peso es menor, disminuyendo hasta un 41 por 100 aproximadamente. Por otro lado, el volumen de subvenciones donaciones y legados recibidos, se ha incrementado de manera importante en este último año, invirtiendo la tendencia de los ejercicios anteriores en los que la cifra iba disminuyendo desde el ejercicio 2011.

El coste medio del personal (**cuadro II.4.2**) ha sufrido un incremento constante, superior a la inflación de cada año, a lo largo de la serie salvo en el periodo 2011-2013 donde se ha producido una contención de los costes salariales. En el año 2014 ha experimentado un aumento respecto al año anterior.

En referencia a los ingresos de la actividad propia y mercantil por empleado (**cuadro II.4.3**), podemos advertir importantes ganancias de productividad a lo largo de la serie, hasta el año 2009 donde se alcanza su máximo. A partir de ese año se constata un estancamiento de los ingresos, que llegaron a decrecer en mayor medida en el año 2013 en coherencia con el ciclo económico en el que se encuentra la economía española. En

el año 2014 la ganancia de productividad ha vuelto a ser importante, ya que los ingresos han aumentado de forma considerable.

1. Entidades tratadas y no tratadas. Cobertura

II.1.1. Fundaciones estatales tratadas

Denominación social	Nombre Comercial
FUNDACIÓN AENA	
FUNDACIÓN AGENCIA NACIONAL DE EVALUACIÓN DE LA CALIDAD Y ACREDITACIÓN	ANECA
FUNDACIÓN BIODIVERSIDAD	
FUNDACIÓN CANARIA PUERTOS DE LAS PALMAS	
FUNDACIÓN CENTRO DE ESTUDIOS ECONÓMICOS Y COMERCIALES	CECO
FUNDACIÓN CENTRO DE INVESTIGACIÓN DE ENFERMEDADES NEUROLÓGICAS	CIEN
FUNDACIÓN CENTRO NACIONAL DE INVESTIGACIONES CARDIOVASCULARES CARLOS III	CNIC
FUNDACIÓN CENTRO NACIONAL DE INVESTIGACIONES ONCOLÓGICAS CARLOS III	CNIO
FUNDACIÓN CENTRO NACIONAL DE REFERENCIA DE APLICACIÓN DE LAS TECNOLOGÍAS DE LA INFORMACIÓN Y LA COMUNICACIÓN BASADAS EN FUENTES ABIERTAS	GENATIC
FUNDACIÓN CENTRO NACIONAL DEL VIDRIO	F.C.N.V.
FUNDACIÓN CENTRO TECNOLÓGICO AGROALIMENTARIO DE LUGO	CETAL
FUNDACIÓN CIUDAD DE LA ENERGÍA-CIUDEN	CIUDEN
FUNDACIÓN COLECCIÓN THYSSEN BORNEMISZA	
FUNDACIÓN DE AERONÁUTICA Y ASTRONÁUTICA ESPAÑOLAS	FAAE
FUNDACIÓN DE LOS FERROCARRILES ESPAÑOLES	
FUNDACIÓN DEL TEATRO REAL	
FUNDACIÓN ENRESA	
FUNDACIÓN ESCUELA DE ORGANIZACIÓN INDUSTRIAL	EOI
FUNDACIÓN ESPAÑOLA PARA LA CIENCIA Y LA TECNOLOGÍA	FECYT
FUNDACIÓN ESPAÑOLA PARA LA COOPERACIÓN INTERNACIONAL, SALUD Y POLÍTICA SOCIAL	FUNDACIÓN CSAI
FUNDACIÓN GENERAL DE LA UNIVERSIDAD NACIONAL DE EDUCACIÓN A DISTANCIA	FUNDACIÓN UNED
FUNDACIÓN ICO	
FUNDACIÓN INSTITUTO DE CULTURA GITANA	
FUNDACIÓN INSTITUTO IBEROAMERICANO DE MERCADOS DE VALORES	
FUNDACIÓN INTERNACIONAL Y PARA IBEROAMÉRICA DE ADMINISTRACIÓN Y POLÍTICAS PÚBLICAS	FIIAPP
FUNDACIÓN JUAN JOSÉ GARCÍA	
FUNDACIÓN LABORAL DE MINUSVALIDOS SANTA BARBARA	FUSBA
FUNDACIÓN LÁZARO GALDIANO	
FUNDACIÓN MUSEO DO MAR DE GALICIA	

Denominación social	Nombre Comercial
FUNDACIÓN OBSERVATORIO AMBIENTAL DEL PUERTO DE GRANADILLA	OAG
FUNDACIÓN OBSERVATORIO ESPAÑOL DE ACUICULTURA	FOESA
FUNDACIÓN PARA EL DESARROLLO DE LA FORMACIÓN EN LAS ZONAS MINERAS DEL CARBÓN, EN LIQUIDACIÓN	
FUNDACIÓN PARA LA PREVENCIÓN DE RIESGOS LABORALES	
FUNDACIÓN PARA LA PROYECCIÓN INTERNACIONAL DE LAS UNIVERSIDADES ESPAÑOLAS-UNIVERSIDAD.ES	FUNDACIÓN UNIVERSIDAD.ES
FUNDACIÓN PLURALISMO Y CONVIVENCIA	
FUNDACIÓN RESIDENCIA DE ESTUDIANTES	
FUNDACIÓN SEPI	
FUNDACIÓN SERVICIO INTERCONFEDERAL DE MEDIACIÓN Y ARBITRAJE	FUNDACIÓN SIMA
FUNDACIÓN TRIPARTITA PARA LA FORMACIÓN EN EL EMPLEO	
FUNDACIÓN VICTIMAS DEL TERRORISMO	

II.1.2. Fundaciones estatales no tratadas

Denominación social	Nombre Comercial
FUNDACIÓN ALMADEN, FRANCISCO JAVIER DE VILLEGAS	ALMADÉN
FUNDACIÓN IBEROAMERICANA PARA EL FOMENTO DE LA CULTURA Y CIENCIAS DEL MAR	FOMAR

II.1.1. Cobertura de las fundaciones estatales por secciones del CNAE

Secciones CNAE	Entidades inventariadas		Entidades tratadas		Cobertura
	Número	Porcentaje	Número	Porcentaje	Porcentaje
Sección M: Actividades profesionales, científicas y técnicas	12	28,57	12	30,00	100,00
Sección O: Administración Pública y defensa; Seguridad Social obligatoria	4	9,52	4	10,00	100,00
Sección P: Educación	10	23,81	9	22,50	90,00
Sección Q: Actividades sanitarias y de servicios sociales	1	2,38	1	2,50	100,00
Sección R: Actividades artísticas, recreativas y de entretenimiento	10	23,81	9	22,50	90,00
Sección S: Otros servicios	4	9,52	4	10,00	100,00
Sin actividad económica	1	2,38	1	2,50	100,00
Total	42	100,00	40	97,50	95,24

II.1.1. Cobertura de las fundaciones estatales por secciones del CNAE

Nº fundaciones

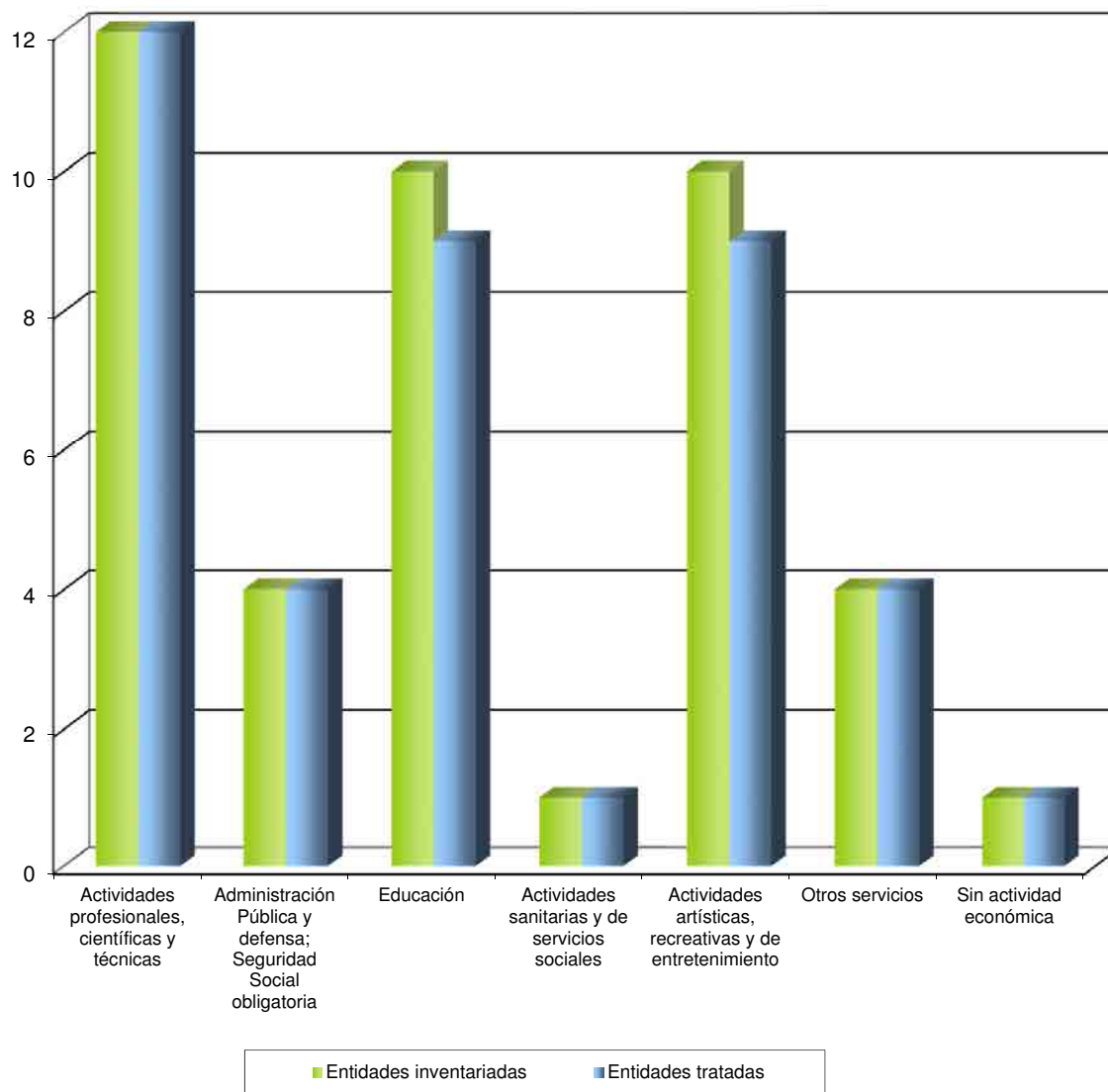

II.1.2. Cobertura de las fundaciones estatales por dependencia ministerial

Ministerios	Entidades inventariadas		Entidades tratadas		Cobertura
	Número	Porcentaje	Número	Porcentaje	Porcentaje
Educación, Cultura y Deporte	10	23,81	10	25,00	100,00
Economía y Competitividad	8	19,05	8	20,00	100,00
Hacienda y Administraciones Públicas	7	16,67	5	12,50	71,43
Fomento	4	9,52	4	10,00	100,00
Industria, Energía y Turismo	3	7,14	3	7,50	100,00
Agricultura, Alimentación y Medio Ambiente	3	7,14	3	7,50	100,00
Empleo y Seguridad Social	3	7,14	3	7,50	100,00
Asuntos Exteriores y de Cooperación	1	2,38	1	2,50	100,00
Defensa	1	2,38	1	2,50	100,00
Justicia	1	2,38	1	2,50	100,00
Sanidad, Servicios Sociales e Igualdad	1	2,38	1	2,50	100,00
Total	42	100,00	40	100,00	95,24

II.1.2. Cobertura de las fundaciones estatales por dependencia ministerial

Nº fundaciones

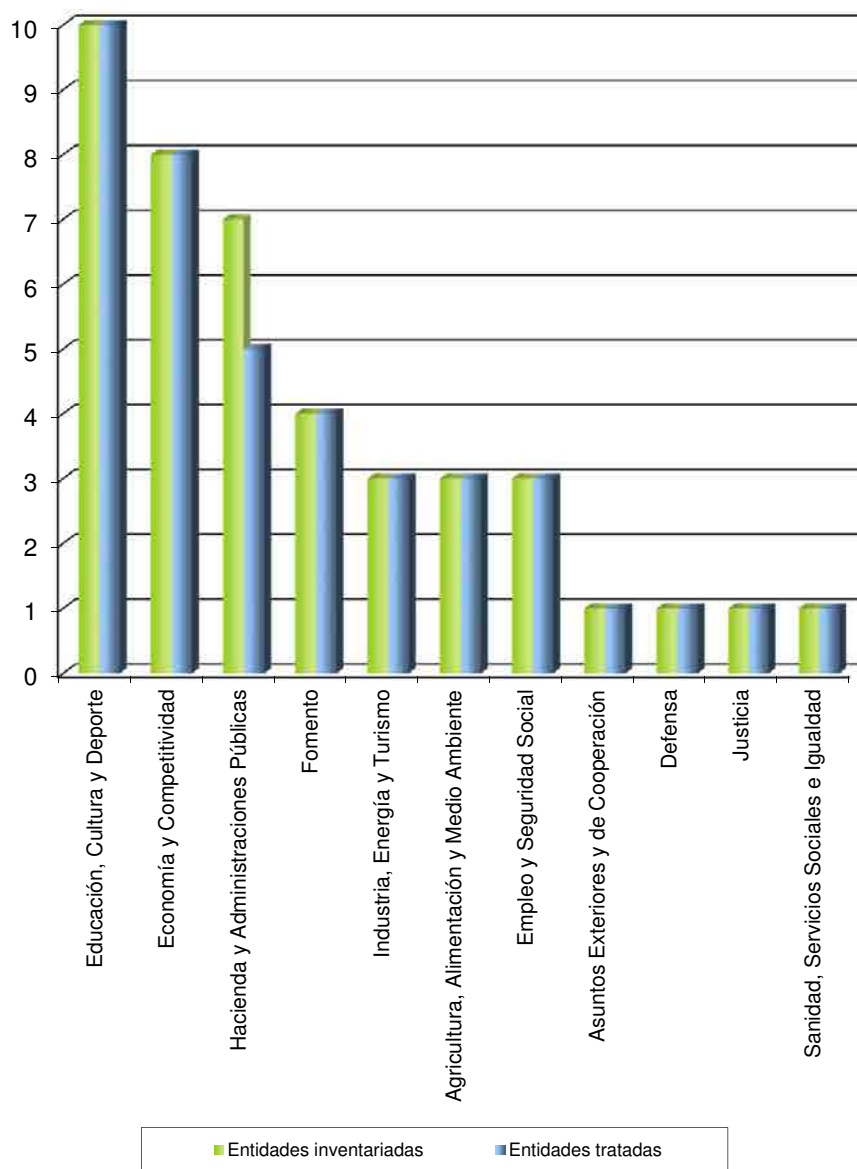

2. Tamaño y modelos de las cuentas anuales

II.2.1. Modelos de cuentas anuales utilizados por las fundaciones estatales

MODELOS NORMALES

AGRICULTURA, ALIMENTACIÓN Y MEDIO AMBIENTE

FUNDACIÓN BIODIVERSIDAD

ASUNTOS EXTERIORES Y DE COOPERACIÓN

FUNDACIÓN INTERNACIONAL Y PARA IBEROAMÉRICA DE ADMINISTRACIÓN Y POLÍTICAS PÚBLICAS

ECONOMÍA Y COMPETITIVIDAD

FUNDACIÓN CENTRO NACIONAL DE INVESTIGACIONES CARDIOVASCULARES CARLOS III

FUNDACIÓN CENTRO NACIONAL DE INVESTIGACIONES ONCOLÓGICAS CARLOS III

FUNDACIÓN ESPAÑOLA PARA LA CIENCIA Y LA TECNOLOGÍA

EDUCACIÓN, CULTURA Y DEPORTE

FUNDACIÓN AGENCIA NACIONAL DE EVALUACIÓN DE LA CALIDAD Y ACREDITACIÓN

FUNDACIÓN COLECCIÓN THYSSEN BORNEMISZA

FUNDACIÓN DEL TEATRO REAL

EMPLEO Y SEGURIDAD SOCIAL

FUNDACIÓN PARA LA PREVENCIÓN DE RIESGOS LABORALES

FUNDACIÓN TRIPARTITA PARA LA FORMACIÓN EN EL EMPLEO

FOMENTO

FUNDACIÓN DE LOS FERROCARRILES ESPAÑOLES

HACIENDA Y ADMINISTRACIONES PÚBLICAS

FUNDACIÓN PARA EL DESARROLLO DE LA FORMACIÓN EN LAS ZONAS MINERAS DEL CARBÓN, EN LIQUIDACIÓN

FUNDACIÓN SEPI

INDUSTRIA, ENERGÍA Y TURISMO

FUNDACIÓN CIUDAD DE LA ENERGÍA-CIUDEN

FUNDACIÓN ESCUELA DE ORGANIZACIÓN INDUSTRIAL

SANIDAD, SERVICIOS SOCIALES E IGUALDAD

FUNDACIÓN ESPAÑOLA PARA LA COOPERACIÓN INTERNACIONAL, SALUD Y POLÍTICA SOCIAL

MODELOS ABREVIADOS

AGRICULTURA, ALIMENTACIÓN Y MEDIO AMBIENTE

FUNDACIÓN CENTRO TECNOLÓGICO AGROALIMENTARIO DE LUGO

FUNDACIÓN OBSERVATORIO ESPAÑOL DE ACUICULTURA

DEFENSA

FUNDACIÓN DE AERONÁUTICA Y ASTRONÁUTICA ESPAÑOLAS

ECONOMÍA Y COMPETITIVIDAD

FUNDACIÓN CENTRO DE ESTUDIOS ECONÓMICOS Y COMERCIALES

FUNDACIÓN CENTRO DE INVESTIGACIÓN DE ENFERMEDADES NEUROLÓGICAS

FUNDACIÓN ENRESA

FUNDACIÓN ICO

FUNDACIÓN INSTITUTO IBEROAMERICANO DE MERCADOS DE VALORES

EDUCACIÓN, CULTURA Y DEPORTE

FUNDACIÓN GENERAL DE LA UNIVERSIDAD NACIONAL DE EDUCACIÓN A DISTANCIA

FUNDACIÓN INSTITUTO DE CULTURA GITANA

FUNDACIÓN JUAN JOSÉ GARCÍA

FUNDACIÓN LÁZARO GALDIANO

FUNDACIÓN PARA LA PROYECCIÓN INTERNACIONAL DE LAS UNIVERSIDADES ESPAÑOLAS-UNIVERSIDAD.ES

FUNDACIÓN RESIDENCIA DE ESTUDIANTES

EMPLEO Y SEGURIDAD SOCIAL

FUNDACIÓN SERVICIO INTERCONFEDERAL DE MEDIACIÓN Y ARBITRAJE

FOMENTO

FUNDACIÓN AENA

FUNDACIÓN CANARIA PUERTOS DE LAS PALMAS

FUNDACIÓN OBSERVATORIO AMBIENTAL DEL PUERTO DE GRANADILLA

HACIENDA Y ADMINISTRACIONES PÚBLICAS

FUNDACIÓN MUSEO DO MAR DE GALICIA

FUNDACIÓN VICTIMAS DEL TERRORISMO

INDUSTRIA, ENERGÍA Y TURISMO

FUNDACIÓN CENTRO NACIONAL DE REFERENCIA DE APLICACIÓN DE LAS TECNOLOGÍAS DE LA INFORMACIÓN Y LA COMUNICACIÓN BASADAS EN FUENTES ABIERTAS

JUSTICIA

FUNDACIÓN PLURALISMO Y CONVIVENCIA

MODELOS MIXTOS

EDUCACIÓN, CULTURA Y DEPORTE

FUNDACIÓN CENTRO NACIONAL DEL VIDRIO

HACIENDA Y ADMINISTRACIONES PÚBLICAS

FUNDACIÓN LABORAL DE MINUSVALIDOS SANTA BARBARA

II.2.1. Modelos de cuentas anuales utilizados por las fundaciones estatales

Modelos de Cuentas anuales	Modelos normales	Modelos abreviados	Modelos mixtos	Total
Ministerios				
Educación, Cultura y Deporte	3	6	1	10
Economía y Competitividad	3	5	-	8
Hacienda y Administraciones Públicas	2	2	1	5
Fomento	1	3	-	4
Industria, Energía y Turismo	2	1	-	3
Agricultura, Alimentación y Medio Ambiente	1	2	-	3
Empleo y Seguridad Social	2	1	-	3
Asuntos Exteriores y de Cooperación	1	-	-	1
Defensa	-	1	-	1
Justicia	-	1	-	1
Sanidad, Servicios Sociales e Igualdad	1	-	-	1
Total	16	22	2	40

II.2.2. Tamaño de las fundaciones estatales

Fundación	Datos económicos		
	plantilla media	cifra de negocios (miles de euros)	activo (miles de euros)
PEQUEÑA	404	50.064	123.324
FUNDACIÓN AENA	8	1.504	10.776
FUNDACIÓN CANARIA PUERTOS DE LAS PALMAS	4	341	2.923
FUNDACIÓN CENTRO DE ESTUDIOS ECONÓMICOS Y COMERCIALES	14	2.567	2.966
FUNDACIÓN CENTRO DE INVESTIGACIÓN DE ENFERMEDADES NEUROLÓGICAS	27	2.626	4.083
FUNDACIÓN CENTRO NACIONAL DE REFERENCIA DE APLICACIÓN DE LAS TECNOLOGÍAS DE LA INFORMACIÓN Y LA COMUNICACIÓN BASADAS EN FUENTES ABIERTAS	12	1.397	4.288
FUNDACIÓN CENTRO TECNOLÓGICO AGROALIMENTARIO DE LUGO	12	634	17.302
FUNDACIÓN DE AERONÁUTICA Y ASTRONÁUTICA ESPAÑOLAS	0	517	35
FUNDACIÓN DE LOS FERROCARRILES ESPAÑOLES	86	5.508	2.293
FUNDACIÓN ENRESA	0	145	356
FUNDACIÓN ESPAÑOLA PARA LA COOPERACIÓN INTERNACIONAL, SALUD Y POLÍTICA SOCIAL	76	4.774	6.288
FUNDACIÓN GENERAL DE LA UNIVERSIDAD NACIONAL DE EDUCACIÓN A DISTANCIA	22	1.022	11.772
FUNDACIÓN ICO	8	2.237	1.462
FUNDACIÓN INSTITUTO DE CULTURA GITANA	4	285	60
FUNDACIÓN INSTITUTO IBEROAMERICANO DE MERCADOS DE VALORES	3	412	220
FUNDACIÓN JUAN JOSÉ GARCÍA	0	0	2.673
FUNDACIÓN LÁZARO GALDIANO	36	494	21.378
FUNDACIÓN MUSEO DO MAR DE GALICIA	4	710	4.517
FUNDACIÓN OBSERVATORIO AMBIENTAL DEL PUERTO DE GRANADILLA	10	321	926
FUNDACIÓN OBSERVATORIO ESPAÑOL DE ACUICULTURA	4	30	256
FUNDACIÓN PARA EL DESARROLLO DE LA FORMACIÓN EN LAS ZONAS MINERAS DEL CARBÓN, EN LIQUIDACIÓN	0	0	10.652
FUNDACIÓN PARA LA PROYECCIÓN INTERNACIONAL DE LAS UNIVERSIDADES ESPAÑOLAS-UNIVERSIDAD.ES	14	18.655	10.602
FUNDACIÓN PLURALISMO Y CONVIVENCIA	9	1.395	516
FUNDACIÓN RESIDENCIA DE ESTUDIANTES	36	2.645	4.329
FUNDACIÓN SERVICIO INTERCONFEDERAL DE MEDIACIÓN Y ARBITRAJE	9	881	429
FUNDACIÓN VÍCTIMAS DEL TERRORISMO	6	964	2.222

Fundación	Datos económicos		
	plantilla media	cifra de negocios (miles de euros)	activo (miles de euros)
MEDIANA	573	45.402	640.254
FUNDACIÓN AGENCIA NACIONAL DE EVALUACIÓN DE LA CALIDAD Y ACREDITACIÓN	87	8.720	15.571
FUNDACIÓN BIODIVERSIDAD	43	8.920	67.064
FUNDACIÓN CENTRO NACIONAL DEL VIDRIO	45	1.720	4.935
FUNDACIÓN CIUDAD DE LA ENERGÍA-CIUDEN	114	231	208.280
FUNDACIÓN COLECCIÓN THYSSEN BORNEMISZA	132	14.442	318.287
FUNDACIÓN LABORAL DE MINUSVALIDOS SANTA BARBARA	97	2.108	3.636
FUNDACIÓN SEPI	55	9.261	22.481
GRANDE	1.898	270.530	483.098
FUNDACIÓN CENTRO NACIONAL DE INVESTIGACIONES CARDIOVASCULARES CARLOS III	368	31.559	113.441
FUNDACIÓN CENTRO NACIONAL DE INVESTIGACIONES ONCOLÓGICAS CARLOS III	401	41.544	97.477
FUNDACIÓN DEL TEATRO REAL	270	39.389	20.604
FUNDACIÓN ESCUELA DE ORGANIZACIÓN INDUSTRIAL	122	47.439	61.942
FUNDACIÓN ESPAÑOLA PARA LA CIENCIA Y LA TECNOLOGÍA	188	25.687	27.942
FUNDACIÓN INTERNACIONAL Y PARA IBEROAMÉRICA DE ADMINISTRACIÓN Y POLÍTICAS PÚBLICAS	164	37.891	120.580
FUNDACIÓN PARA LA PREVENCIÓN DE RIESGOS LABORALES	16	19.348	31.740
FUNDACIÓN TRIPARTITA PARA LA FORMACIÓN EN EL EMPLEO	369	27.673	9.372

II.2.2. Tamaño de las fundaciones públicas estatales

Clasificación	Entidades tratadas		Plantilla media		Cifra de negocios		Activo	
	Número	Porcentaje	Número de empleados	Porcentaje	Miles de euros	Porcentaje	Miles de euros	Porcentaje
Pequeña	25	62,50	404	14,05	50.064	13,68	123.324	9,89
Mediana	7	17,50	573	19,93	45.402	12,41	640.254	51,36
Grande	8	20,00	1.898	66,02	270.530	73,92	483.098	38,75
Total	40	100,00	2.875	100,00	365.996	100,00	1.246.676	100,00

II.2.1. Tamaño de las fundaciones públicas estatales

Entidades tratadas

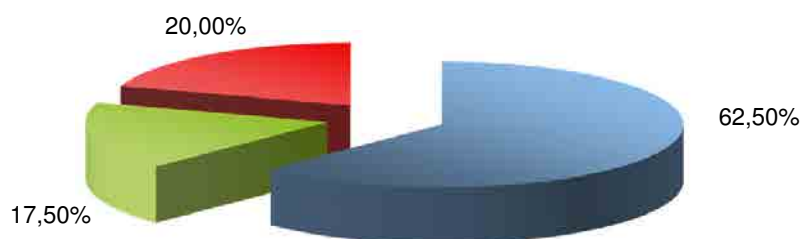

Plantilla media

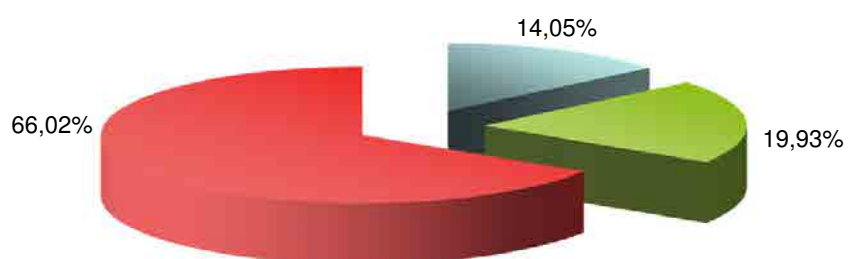

Cifra de negocios

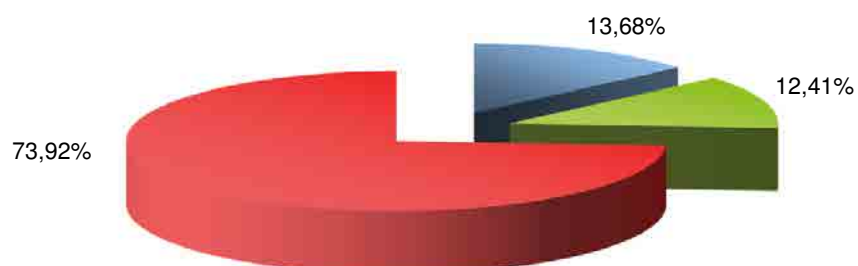

Activo

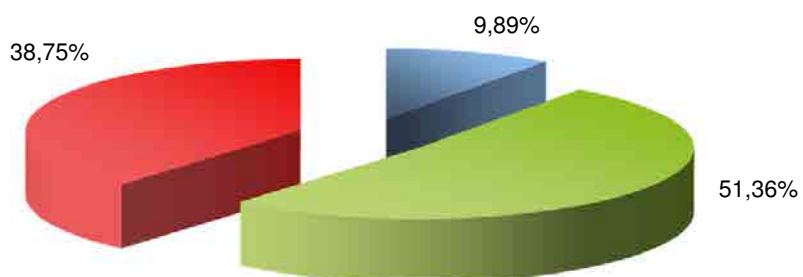

II.2.3. Principales magnitudes de las fundaciones estatales en función de la plantilla

Plantilla media	Entidades tratadas		Plantilla media		Cifra de negocios		Activo	
	Número	Porcentaje	Número de empleados	Porcentaje	Miles de euros	Porcentaje	Miles de euros	Porcentaje
Plantilla < 50.....	26	65,00	346	12,03	69.771	19,06	218.481	17,53
Plantilla ≥ 50 y < 250.....	10	25,00	1.121	38,99	156.060	42,64	787.300	63,15
Plantilla ≥ 250.....	4	10,00	1.408	48,97	140.165	38,30	240.895	19,32
Total.....	40	100,00	2.875	100,00	365.996	100,00	1.246.676	100,00

II.2.2. Principales magnitudes de las fundaciones estatales en función de la plantilla

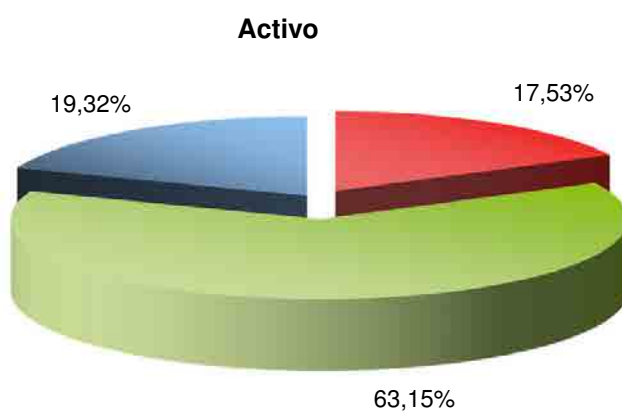
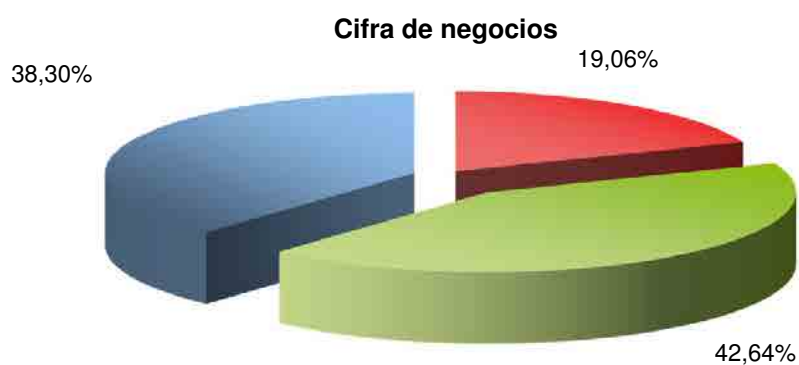
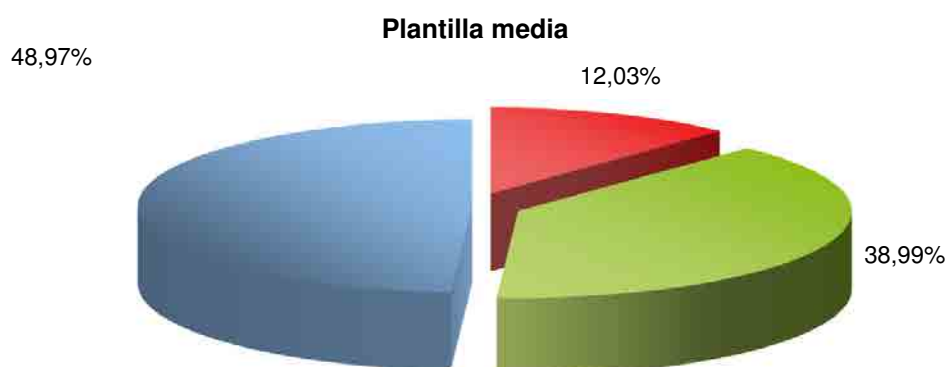

■ Plantilla < 50 ■ Plantilla ≥ 50 y < 250 ■ Plantilla ≥ 250

II.2.4. Principales magnitudes de las fundaciones estatales en función del activo

Activo (miles de euros)	Entidades tratadas		Plantilla media		Cifra de negocios		Activo	
	Número	Porcentaje	Número de empleados	Porcentaje	Miles de euros	Porcentaje	Miles de euros	Porcentaje
Activo < 4.000.....	15	37,50	254	8,83	17.712	4,84	20.974	1,68
Activo ≥ 4.000 y < 11.400.....	10	25,00	591	20,56	61.703	16,86	69.842	5,60
Activo ≥ 11.400.....	15	37,50	2.030	70,61	286.581	78,30	1.155.860	92,72
Total.....	40	100,00	2.875	100,00	365.996	100,00	1.246.676	100,00

II.2.3. Principales magnitudes de las fundaciones estatales en función del activo

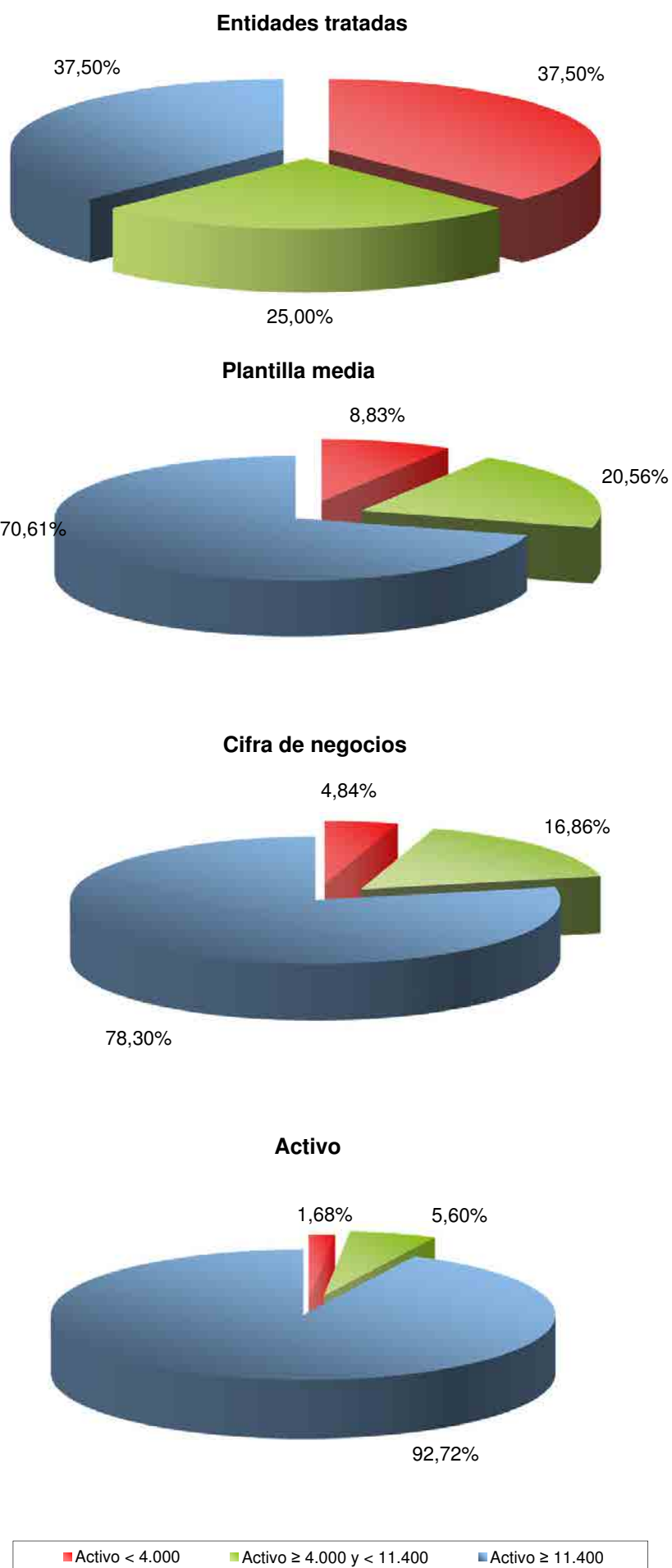

II.2.5. Principales magnitudes de las fundaciones estatales en función del importe neto de la cifra de negocios

Importe neto de la cifra de negocios (miles de euros)	Entidades tratadas		Plantilla media		Cifra de negocios		Activo	
	Número	Porcentaje	Número de empleados	Porcentaje	Miles de euros	Porcentaje	Miles de euros	Porcentaje
cifra negocios < 8.000	27	67,50	646	22,47	35.469	9,69	329.573	26,44
cifra negocios ≥ 8.000 y < 22.800	6	15,00	347	12,07	79.346	21,68	465.744	37,36
cifra negocios ≥ 22.800	7	17,50	1.882	65,46	251.181	68,63	451.359	36,20
Total	40	100,00	2.875	100,00	365.996	100,00	1.246.676	100,00

II.2.4. Principales magnitudes de las fundaciones estatales en función del importe neto de la cifra de negocios

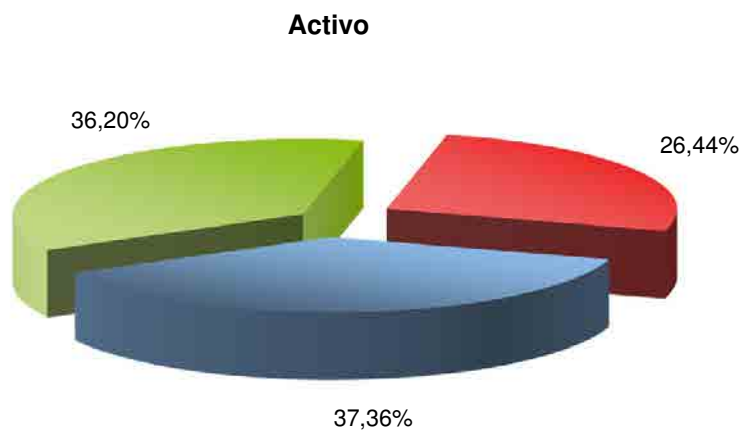
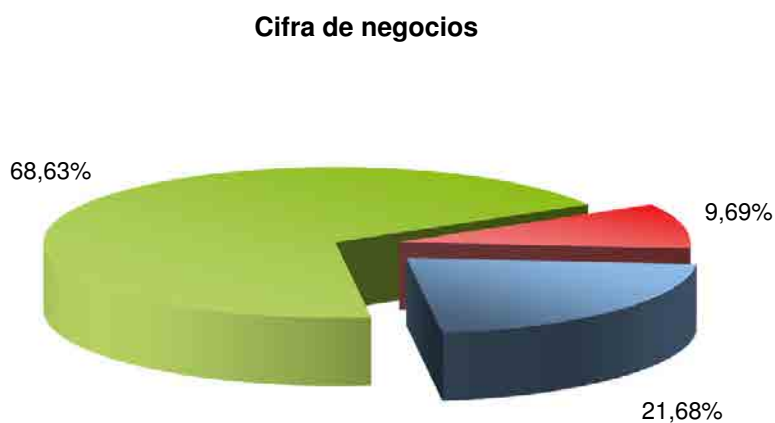
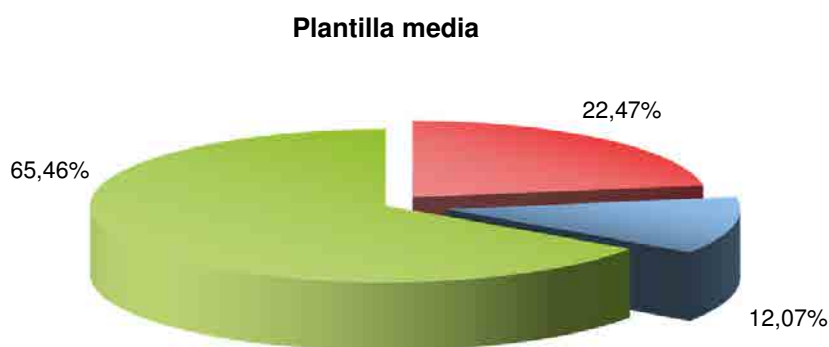
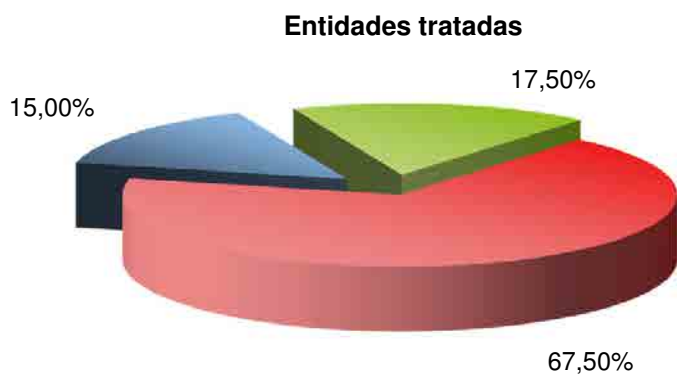

■ cifra negocios < 8.000 ■ cifra negocios ≥ 8.000 y < 22.800 ■ cifra negocios ≥ 22.800

3. Grado de participación

II.3.1. Fundaciones estatales tratadas según el grado de participación nominal

Denominación social	Participación estatal nominal
Participación nominal = 100 %	
FUNDACIÓN AENA	100,00
FUNDACIÓN AGENCIA NACIONAL DE EVALUACIÓN DE LA CALIDAD Y ACREDITACIÓN	100,00
FUNDACIÓN BIODIVERSIDAD	100,00
FUNDACIÓN CENTRO DE ESTUDIOS ECONÓMICOS Y COMERCIALES	100,00
FUNDACIÓN CENTRO DE INVESTIGACIÓN DE ENFERMEDADES NEUROLÓGICAS	100,00
FUNDACIÓN CENTRO NACIONAL DE INVESTIGACIONES CARDIOVASCULARES CARLOS III	100,00
FUNDACIÓN CENTRO NACIONAL DE INVESTIGACIONES ONCOLÓGICAS CARLOS III	100,00
FUNDACIÓN CIUDAD DE LA ENERGÍA-CIUDEN	100,00
FUNDACIÓN COLECCIÓN THYSSEN BORNEMISZA	100,00
FUNDACIÓN DE AERONÁUTICA Y ASTRONÁUTICA ESPAÑOLAS	100,00
FUNDACIÓN DE LOS FERROCARRILES ESPAÑOLES	100,00
FUNDACIÓN ENRESA	100,00
FUNDACIÓN ESCUELA DE ORGANIZACIÓN INDUSTRIAL	100,00
FUNDACIÓN ESPAÑOLA PARA LA CIENCIA Y LA TECNOLOGÍA	100,00
FUNDACIÓN ESPAÑOLA PARA LA COOPERACIÓN INTERNACIONAL, SALUD Y POLÍTICA SOCIAL	100,00
FUNDACIÓN GENERAL DE LA UNIVERSIDAD NACIONAL DE EDUCACIÓN A DISTANCIA	100,00
FUNDACIÓN ICO	100,00
FUNDACIÓN INSTITUTO DE CULTURA GITANA	100,00
FUNDACIÓN INSTITUTO IBEROAMERICANO DE MERCADOS DE VALORES	100,00
FUNDACIÓN INTERNACIONAL Y PARA IBEROAMÉRICA DE ADMINISTRACIÓN Y POLÍTICAS PÚBLICAS	100,00
FUNDACIÓN JUAN JOSÉ GARCÍA	100,00
FUNDACIÓN LABORAL DE MINUSVALIDOS SANTA BARBARA	100,00
FUNDACIÓN LÁZARO GALDIANO	100,00
FUNDACIÓN MUSEO DO MAR DE GALICIA	100,00
FUNDACIÓN OBSERVATORIO ESPAÑOL DE ACUICULTURA	100,00
FUNDACIÓN PARA EL DESARROLLO DE LA FORMACIÓN EN LAS ZONAS MINERAS DEL CARBÓN, EN LIQUIDACIÓN	100,00
FUNDACIÓN PARA LA PREVENCIÓN DE RIESGOS LABORALES	100,00

Denominación social	Participación estatal nominal
FUNDACIÓN PARA LA PROYECCIÓN INTERNACIONAL DE LAS UNIVERSIDADES ESPAÑOLAS-UNIVERSIDAD.ES	100,00
FUNDACIÓN PLURALISMO Y CONVIVENCIA	100,00
FUNDACIÓN SEPI	100,00
FUNDACIÓN SERVICIO INTERCONFEDERAL DE MEDIACIÓN Y ARBITRAJE	100,00
FUNDACIÓN VICTIMAS DEL TERRORISMO	100,00
Participación nominal < 100% y ≥ 90 %	
FUNDACIÓN CANARIA PUERTOS DE LAS PALMAS	99,00
FUNDACIÓN CENTRO NACIONAL DE REFERENCIA DE APLICACIÓN DE LAS TECNOLOGÍAS DE LA INFORMACIÓN Y LA COMUNICACIÓN BASADAS EN FUENTES ABIERTAS	90,00
Participación nominal < 90% y > 60 %	
FUNDACIÓN CENTRO NACIONAL DEL VIDRIO	76,76
FUNDACIÓN DEL TEATRO REAL	72,50
FUNDACIÓN OBSERVATORIO AMBIENTAL DEL PUERTO DE GRANADILLA	70,00
FUNDACIÓN RESIDENCIA DE ESTUDIANTES	83,52
Participación nominal ≤ 60 %	
FUNDACIÓN CENTRO TECNOLÓGICO AGROALIMENTARIO DE LUGO	53,34
FUNDACIÓN TRIPARTITA PARA LA FORMACIÓN EN EL EMPLEO	52,94

II.3.1. Grado de participación estatal nominal de las fundaciones estatales

Participación nominal	Entidades inventariadas		Entidades tratadas	
	Número	Porcentaje	Número	Porcentaje
100%	34	80,95	32	80,00
< 100% y ≥ 90%	2	4,76	2	5,00
< 90% y > 60%	4	9,52	4	10,00
≤ 60%	2	4,76	2	5,00
Total	42	100,00	40	95,24

II.3.1. Grado de participación estatal nominal de las fundaciones estatales

Nº fundaciones

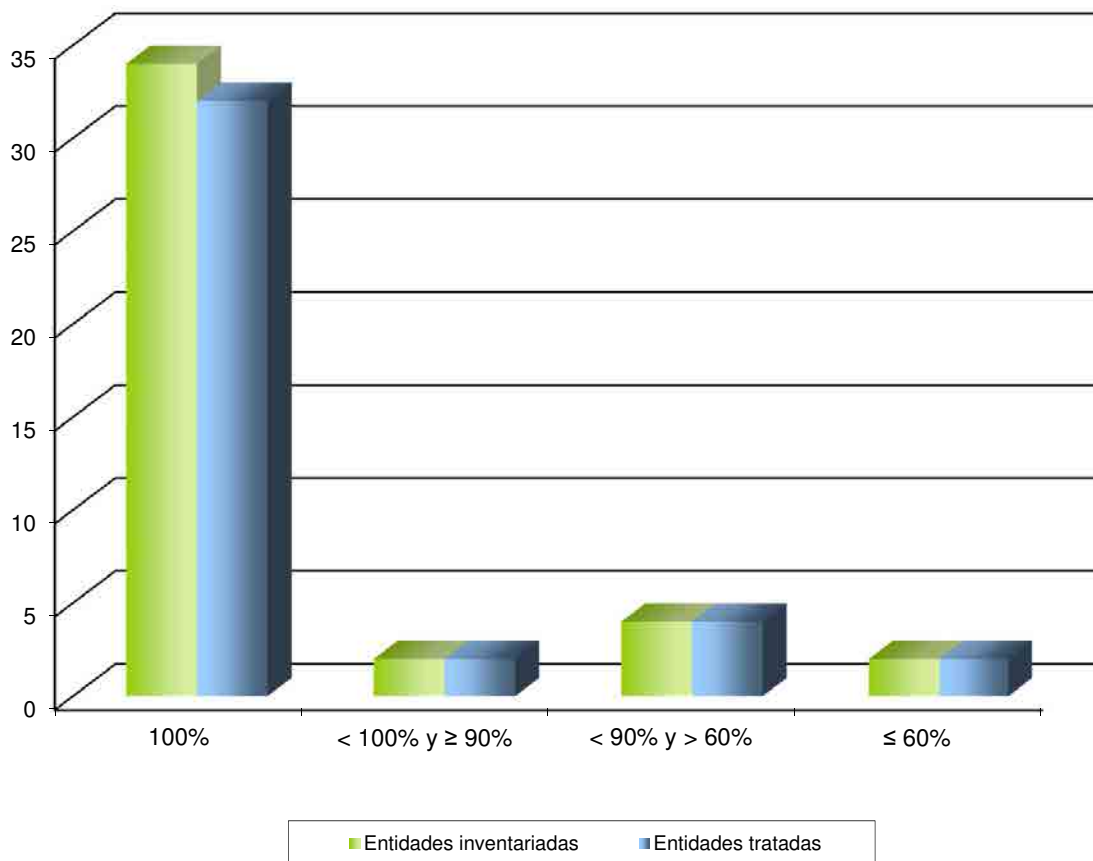

II.3.2. Principales magnitudes de las fundaciones estatales según la participación estatal nominal

Participación nominal	Entidades tratadas		Plantilla media		Cifra de negocios		Activo	
	Número	Porcentaje	Número de empleados	Porcentaje	Miles de euros	Porcentaje	Miles de euros	Porcentaje
100%	32	80,00	2.117	73,63	291.875	79,75	1.181.998	94,81
< 100% y ≥ 90%	2	5,00	16	0,56	1.738	0,47	7.211	0,58
< 90% y > 60%	4	10,00	361	12,56	44.076	12,04	30.793	2,47
≤ 60%	2	5,00	381	13,25	28.307	7,73	26.674	2,14
Total	40	100,00	2.875	100,00	365.996	100,00	1.246.676	100,00

II.3.2. Principales magnitudes de las fundaciones estatales según la participación estatal nominal

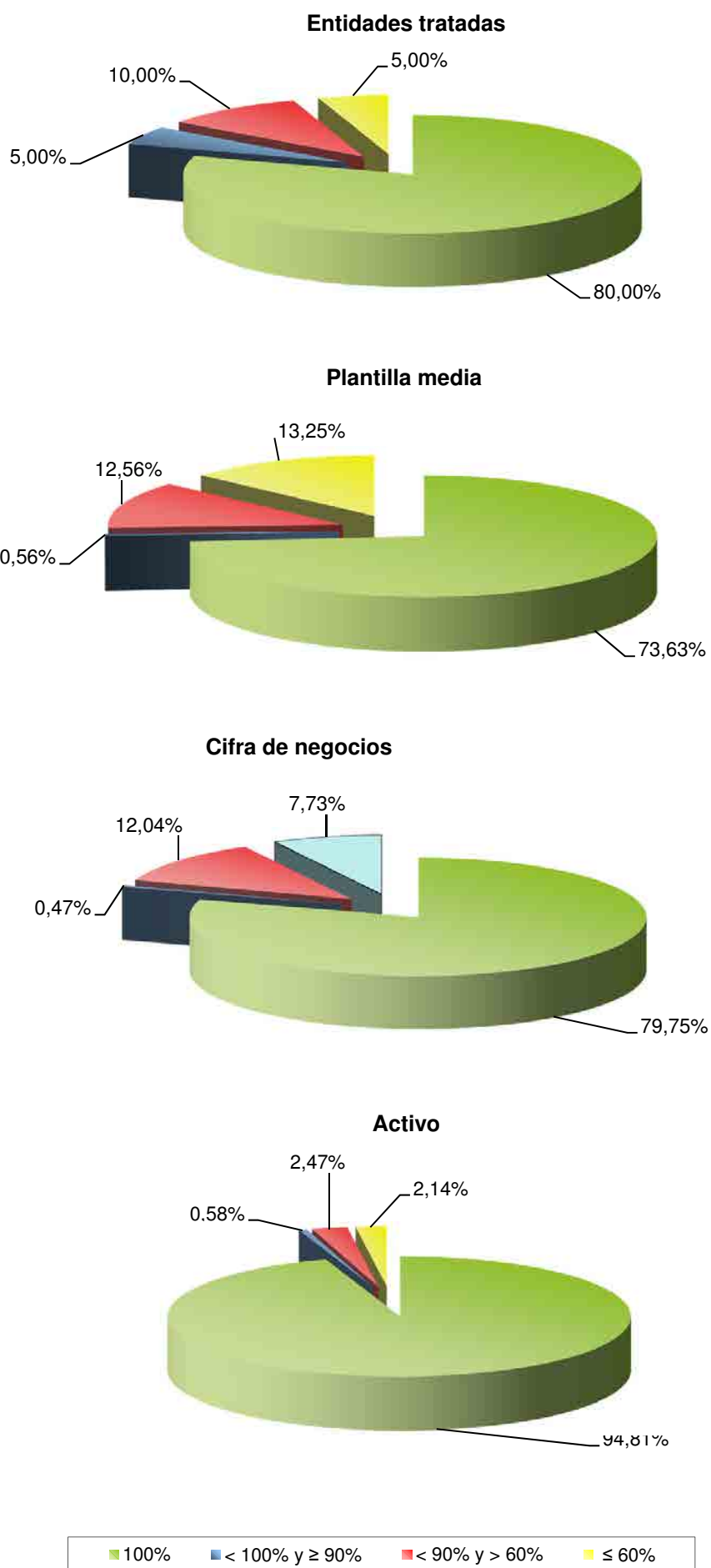

4. Evolución de las principales magnitudes. Serie 2005-2014

II.4.1. Activo, Fondos propios y Subvenciones, donaciones y legados recibidos 2005-2014

miles de euros

Años	Activo	Fondos propios	Subvenciones, donaciones y legados recibidos
2014	1.246.676	522.504	298.132
2013	936.368	502.047	134.274
2012	1.083.994	531.138	162.494
2011	1.452.860	562.408	308.937
2010	1.437.753	590.106	268.078
2009	1.281.893	609.347	291.467
2008	1.290.617	590.071	342.514
2007	1.188.027	565.341	286.938
2006	1.052.530	504.993	258.026
2005	1.010.743	501.273	282.091

Nota: Los datos recogen la información disponible de las entidades que conforma el sector público fundacional estatal en cada uno de los ejercicios.

II.4.1. Activo, Fondos propios y Subvenciones, donaciones y legados recibidos 2005-2014

ACTIVO Y FONDOS PROPIOS

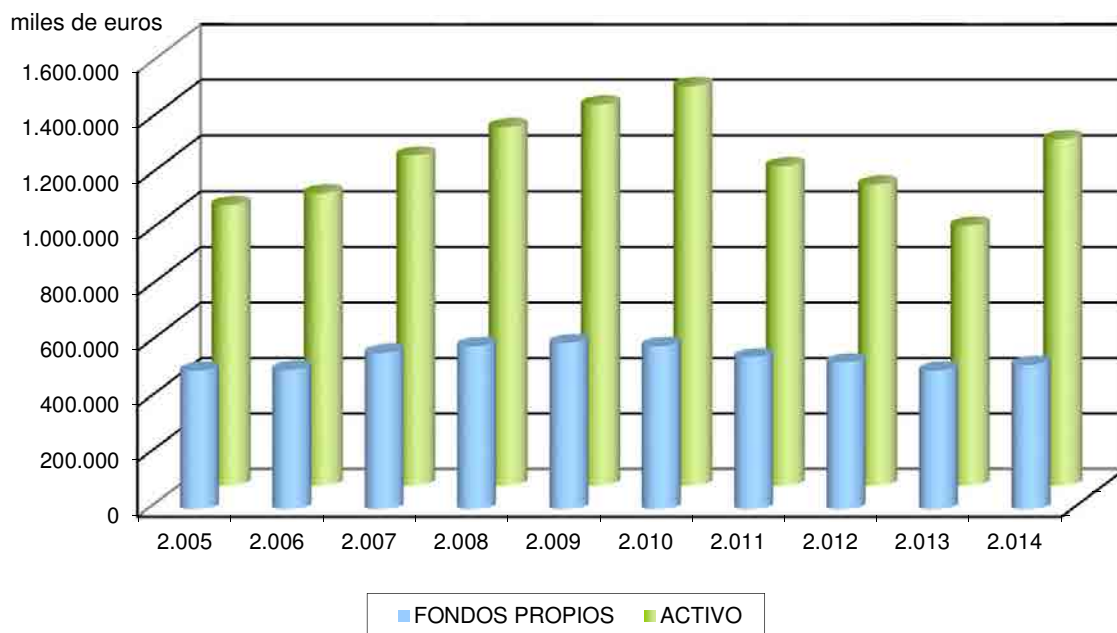

SUBVENCIONES, DONACIONES Y LEGADOS RECIBIDOS

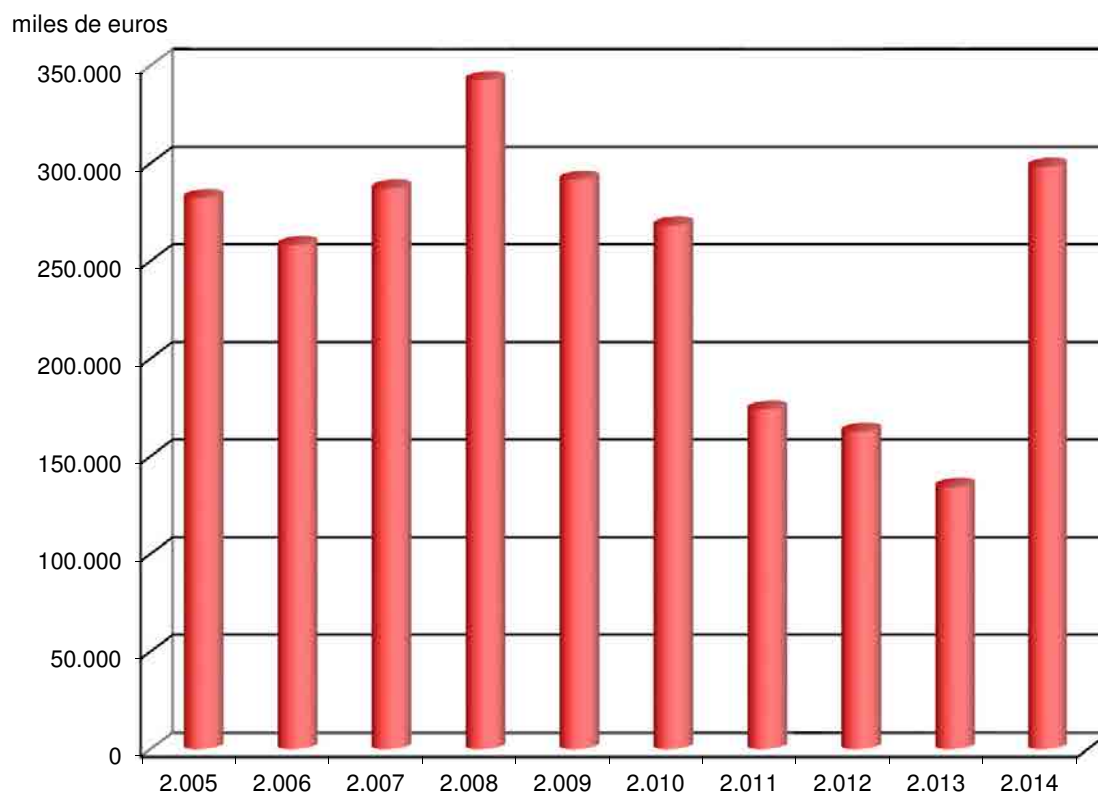

II.4.2. Coste medio de personal 2005-2014

miles de euros

Años	Gastos de personal	Plantilla media	Coste medio por empleado
2014	128.090	2.875	44,55
2013	114.928	2.678	42,92
2012	128.967	3.043	42,38
2011	144.117	3.326	43,33
2010	145.743	3.282	44,41
2009	145.403	3.306	43,98
2008	145.505	3.315	43,89
2007	117.474	2.853	41,18
2006	101.176	2.672	37,87
2005	90.415	2.561	35,30

Nota: Los datos recogen la información disponible de las entidades que conforma el sector público fundacional estatal en cada uno de los ejercicios.

II.4.2. Coste medio de personal 2005-2014

miles de euros

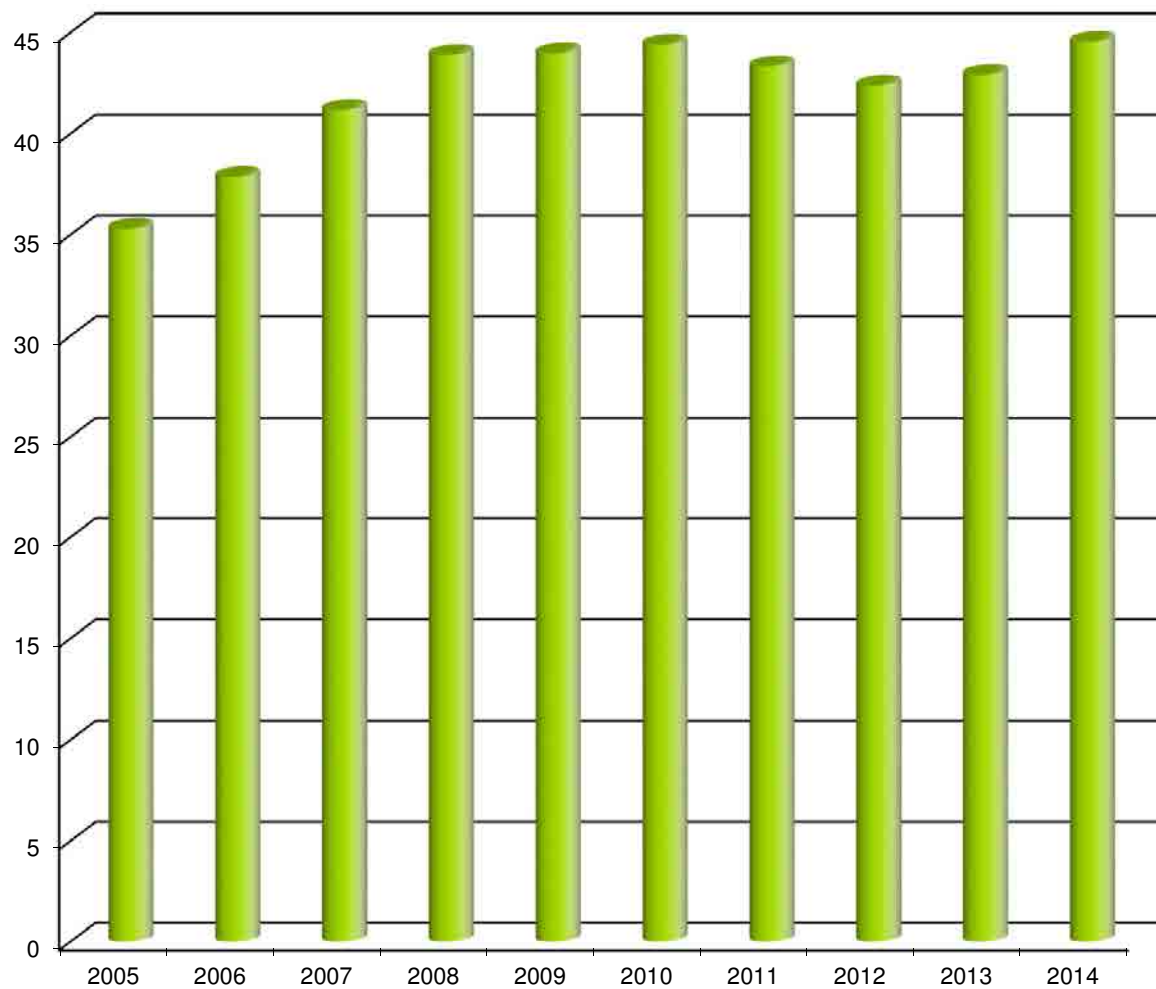

II.4.3. Ingresos de la actividad propia y mercantil por empleado 2005-2014

Miles de euros

Años	Ingresos de la actividad propia	Ingresos de la actividad mercantil	Plantilla media	Ingresos por empleado
2014	319.301	46.695	2.875	127,30
2013	250.537	49.290	2.678	111,96
2012	309.970	48.580	3.043	117,83
2011	366.901	39.887	3.326	122,31
2010	393.063	40.740	3.282	132,18
2009	420.239	60.311	3.306	145,36
2008	398.923	64.451	3.315	139,78
2007	393.004	57.695	2.853	157,97
2006	304.872	52.332	2.672	133,68
2005	281.342	43.859	2.561	126,98

Nota: Los datos recogen la información disponible de las entidades que conforma el sector público fundacional estatal en cada uno de los ejercicios.

II.4.3. Ingresos de la actividad propia y mercantiles por empleado 2005-2014

Miles de euros

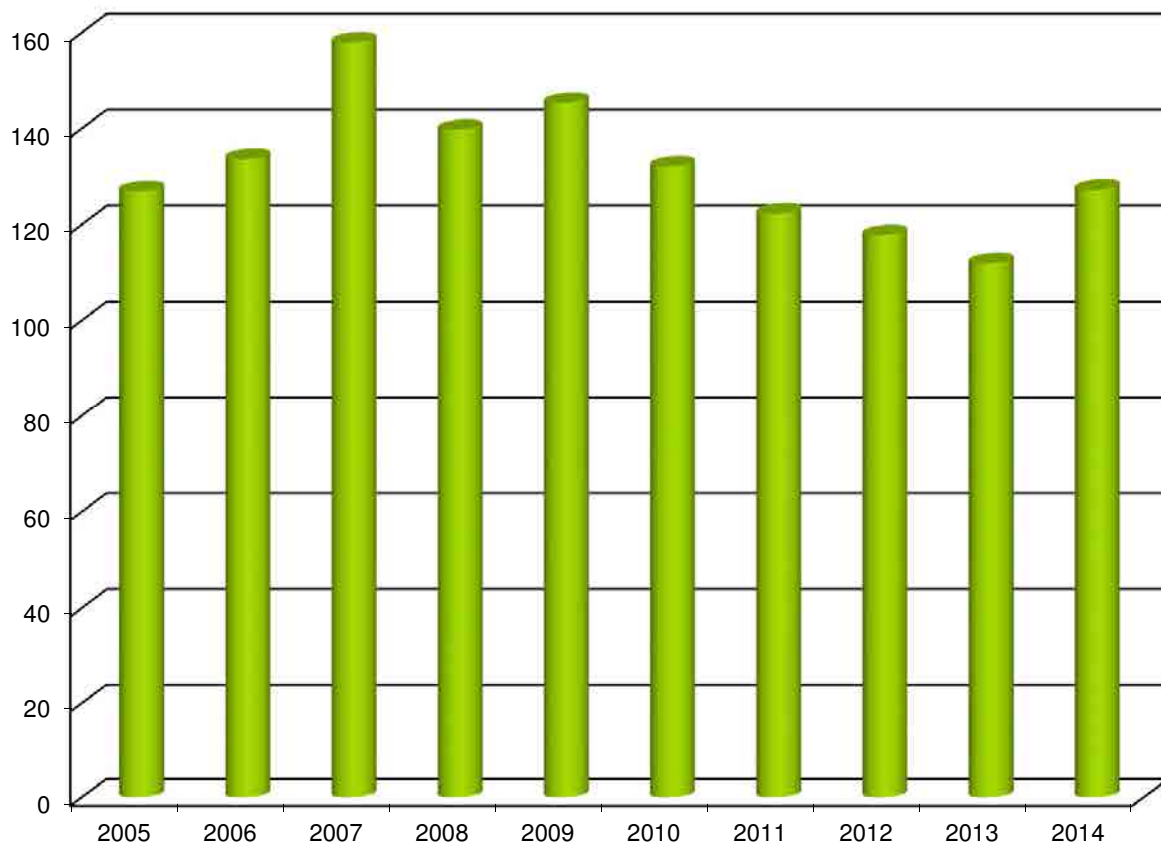

III. INFORMACIÓN A NIVEL AGREGADO

El **tercer capítulo** se refiere a la información económico-financiera y tiene por finalidad, por un lado, proporcionar una visión global de las Fundaciones estatales analizando los estados financieros y determinados detalles del balance y la cuenta de resultados y, por otro, conocer la importancia relativa de las fundaciones atendiendo a la actividad y a su dependencia ministerial, a través de las partidas más relevantes de los estados financieros.

Entrando a analizar los estados financieros a nivel agregado para el conjunto de las fundaciones tratadas (**cuadro III.1.1**), se puede observar una caída de alrededor del 3 por 100 de la cifra de activo, que afecta fundamentalmente a las partidas de deudores comerciales y otras cuentas a cobrar e inversiones financieras a largo y corto plazo. Por el lado del pasivo y patrimonio neto, se registra un descenso significativo de las deudas tanto a largo como a corto plazo.

En el caso de la cuenta de resultados (**cuadro III.1.2**), el excedente del ejercicio de las fundaciones estatales refleja una pérdida en torno al 15 por 100 respecto al año anterior, como consecuencia principalmente del aumento de otros gastos de explotación.

Los **cuadros III.1.3 a III. 1.6** se refieren al estado de flujos, una serie de indicadores económico-financieros, así como el desglose de los ingresos y gastos de explotación del ejercicio.

La plantilla media (**cuadro III.1.7**) disminuye ligeramente respecto al ejercicio precedente algo más de un 4 por 100. Por categorías laborales, se produce un descenso

en todas ellas, excepto en otros directivos, técnicos y similares en la que se produce un ligero incremento que no llega al 1 por 100. En el resto de categorías el descenso es del 15,85 por 100 en altos directivos, del 7,59 por 100 en administrativos y auxiliares y del 20,40 por 100 en otro personal.

La plantilla media en el año 2014 está compuesta por un 40 por 100 de hombres y un 60 por 100 de mujeres, de los cuales aproximadamente el 70 por 100 de la plantilla tiene la consideración de personal fijo.

En cuanto al **estudio y distribución** de las principales magnitudes de las fundaciones estatales tratadas, las actividades realizadas se agrupan en seis secciones contenidas en la Clasificación Nacional de Actividades Económicas 2009 (CNAE-2009) y que se han detallado en el primer capítulo.

A este respecto, las fundaciones contenidas en la sección “Actividades profesionales, científicas y técnicas” representan un 30 por 100 de las entidades tratadas, seguidas por las englobadas en la secciones “Educación” y “Actividades artísticas, recreativas y de entretenimiento” con un 22,50 por 100. Les siguen con porcentajes del 10 por 100 las fundaciones recogidas en la sección “Otros servicios”, y “Administración Pública y defensa; Seguridad Social obligatoria”, para finalizar con el 2,5 por 100, de las secciones de “Actividades sanitarias y de servicios sociales” y “Sin actividad económica” (**cuadro III.2.1.1 y gráfico III.2.1.1**).

Los **cuadros III.2.1.2 a III.2.1.12**, recogen la distribución de las principales magnitudes por actividades económicas, donde se pone de manifiesto la importancia del sector de actividades profesionales, científicas y técnicas, dentro del sector público estatal fundacional representando el 44 por 100 del activo total, el 32 por 100 de los ingresos de la actividad propia y mercantil y más del 43 por 100 de la plantilla media del conjunto de fundaciones estatales. En los últimos años las fundaciones dedicadas a las actividades profesionales, científicas y técnicas han adquirido un protagonismo relevante dentro del conjunto de las fundaciones estatales. El impulso en esta área viene dado principalmente por las fundaciones pertenecientes al Instituto de Salud Carlos III, que han venido desarrollando un papel investigador fundamental en distintas áreas de la salud.

Del estudio de las Fundaciones estatales tratadas según su dependencia ministerial (**cuadros III.2.2.1 a III.2.2.12**), se puede destacar que el Ministerio de Educación, Cultura y Deporte y el Ministerio de Economía y Competitividad son los Ministerios de los que mayor número de fundaciones dependen con un 25 y un 20 por 100 respectivamente.

Este mayor número de fundaciones se refleja en el peso que ambos Ministerios tienen en la cifra de activo, ingresos de la actividad propia y mercantil y recursos humanos empleados, representando un 32 por 100 el activo, un 24 por 100 los ingresos propios y mercantiles y un 22 por 100 de los recursos humanos el Ministerio de Educación, Cultura y Deporte y un 20 por 100, un 29 por 100 y un 35 por 100 respectivamente, el Ministerio de Economía y Competitividad.

El Ministerio de Hacienda y Administraciones Públicas, teniendo un peso importante en el número de entidades, 12,50 por 100, apenas representa entre el 3 y el 5 por 100 de las principales magnitudes citadas.

1. Análisis económico-financiero

ENTIDADES TRATADAS

FUNDACIÓN AENA (*)

FUNDACIÓN AGENCIA NACIONAL DE EVALUACIÓN DE LA CALIDAD Y ACREDITACIÓN

FUNDACIÓN BIODIVERSIDAD

FUNDACIÓN CANARIA PUERTOS DE LAS PALMAS

FUNDACIÓN CENTRO DE ESTUDIOS ECONÓMICOS Y COMERCIALES

FUNDACIÓN CENTRO DE INVESTIGACIÓN DE ENFERMEDADES NEUROLÓGICAS

FUNDACIÓN CENTRO NACIONAL DE INVESTIGACIONES CARDIOVASCULARES CARLOS III

FUNDACIÓN CENTRO NACIONAL DE INVESTIGACIONES ONCOLÓGICAS CARLOS III

FUNDACIÓN CENTRO NACIONAL DE REFERENCIA DE APLICACIÓN DE LAS TECNOLOGÍAS DE LA INFORMACIÓN Y LA COMUNICACIÓN BASADAS EN FUENTES ABIERTAS (*)

FUNDACIÓN CENTRO NACIONAL DEL VIDRIO

FUNDACIÓN CENTRO TECNOLÓGICO AGROALIMENTARIO DE LUGO

FUNDACIÓN CIUDAD DE LA ENERGÍA-CIUDEN

FUNDACIÓN COLECCIÓN THYSSEN BORNEMISZA

FUNDACIÓN DE AERONÁUTICA Y ASTRONÁUTICA ESPAÑOLAS (*)

FUNDACIÓN DE LOS FERROCARRILES ESPAÑOLES

FUNDACIÓN DEL TEATRO REAL

FUNDACIÓN ENRESA

FUNDACIÓN ESCUELA DE ORGANIZACIÓN INDUSTRIAL

FUNDACIÓN ESPAÑOLA PARA LA CIENCIA Y LA TECNOLOGÍA

FUNDACIÓN ESPAÑOLA PARA LA COOPERACIÓN INTERNACIONAL, SALUD Y POLÍTICA SOCIAL

FUNDACIÓN GENERAL DE LA UNIVERSIDAD NACIONAL DE EDUCACIÓN A DISTANCIA

FUNDACIÓN ICO

FUNDACIÓN INSTITUTO DE CULTURA GITANA (*)

FUNDACIÓN INSTITUTO IBEROAMERICANO DE MERCADOS DE VALORES

FUNDACIÓN INTERNACIONAL Y PARA IBEROAMÉRICA DE ADMINISTRACIÓN Y POLÍTICAS PÚBLICAS 8*)

FUNDACIÓN JUAN JOSÉ GARCÍA (*)

FUNDACIÓN LABORAL DE MINUSVALIDOS SANTA BARBARA

FUNDACIÓN LÁZARO GALDIANO

FUNDACIÓN MUSEO DO MAR DE GALICIA

FUNDACIÓN OBSERVATORIO AMBIENTAL DEL PUERTO DE GRANADILLA

FUNDACIÓN OBSERVATORIO ESPAÑOL DE ACUICULTURA (*)

FUNDACIÓN PARA EL DESARROLLO DE LA FORMACIÓN EN LAS ZONAS MINERAS DEL CARBÓN, EN LIQUIDACIÓN

FUNDACIÓN PARA LA PREVENCIÓN DE RIESGOS LABORALES

FUNDACIÓN PARA LA PROYECCIÓN INTERNACIONAL DE LAS UNIVERSIDADES ESPAÑOLAS-UNIVERSIDAD.ES FUNDACIÓN PLURALISMO Y CONVIVENCIA (*)

FUNDACIÓN RESIDENCIA DE ESTUDIANTES

FUNDACIÓN SEPI

FUNDACIÓN SERVICIO INTERCONFEDERAL DE MEDIACIÓN Y ARBITRAJE

FUNDACIÓN TRIPARTITA PARA LA FORMACIÓN EN EL EMPLEO

FUNDACIÓN VICTIMAS DEL TERRORISMO

ENTIDADES NO TRATADAS

FUNDACIÓN ALMADEN, FRANCISCO JAVIER DE VILLEGAS
FUNDACIÓN IBEROAMERICANA PARA EL FOMENTO DE LA CULTURA
Y CIENCIAS DEL MAR

I.1.1. Balance de situación

ACTIVO	2014		2013		Variación	
	Miles de euros	Porcentaje	Miles de euros	Porcentaje	Absoluta	Porcentual
A) ACTIVO NO CORRIENTE.....	739.499	59,32	739.358	57,42	141	0,02
Inmovilizado intangible.....	31.550	2,53	33.287	2,59	-1.737	-5,22
Bienes del Patrimonio Histórico.....	313.979	25,19	315.226	24,48	-1.247	-0,40
Inmovilizado material.....	328.052	26,31	339.403	26,36	-11.351	-3,34
Inversiones inmobiliarias.....	1.429	0,11	1.476	0,11	-47	-3,18
Inversiones en empresas y entidades del grupo y asociadas a largo plazo.....	29	-	29	-	-	-
Inversiones financieras a largo plazo.....	31.290	2,51	36.206	2,81	-4.916	-13,58
Activos por impuesto diferido.....	-	-	-	-	-	-
Deudores por operaciones de la actividad a largo plazo.....	33.170	2,66	13.731	1,07	19.439	141,57
B) ACTIVO CORRIENTE.....	507.177	40,68	548.262	42,58	-41.085	-7,49
Activos no corrientes mantenidos para la venta.....	-	-	-	-	-	-
Existencias.....	3.276	0,26	4.251	0,33	-975	-22,94
Usuarios y otros deudores de la actividad propia.....	40.087	3,22	39.690	3,08	397	1,00
Deudores comerciales y otras cuentas a cobrar.....	157.472	12,63	203.089	15,77	-45.617	-22,46
Inversiones en empresas y entidades del grupo y asociadas a corto plazo.....	9.887	0,79	10.322	0,80	-435	-4,21
Inversiones financieras a corto plazo.....	132.162	10,60	149.735	11,63	-17.573	-11,74
Periodificaciones a corto plazo.....	3.042	0,24	3.443	0,27	-401	-11,65
Efectivo y otros activos líquidos equivalentes.....	161.251	12,93	137.732	10,70	23.519	17,08
TOTAL ACTIVO.....	1.246.676	100,00	1.287.620	100,00	-40.944	-3,18

PATRIMONIO NETO Y PASIVO	2014		2013		Variación	
	Miles de euros	Porcentaje	Miles de euros	Porcentaje	Absoluta	Porcentual
A) PATRIMONIO NETO.....	824.635	66,15	841.003	65,32	-16.368	-1,95
A-1) Fondos propios.....	522.504	41,91	530.878	41,24	-8.374	-1,58
Dotación fundacional/Fondo social.....	398.807	31,99	398.676	30,96	131	0,03
Reservas y Exedentes de ejercicios anteriores.....	132.822	10,65	140.136	10,88	-7.314	-5,22
Excedente del ejercicio (positivo o negativo).....	-9.125	-0,73	-7.934	-0,61	-1.191	-15,01
A-2) Ajustes por cambios de valor.....	3.999	0,32	2.907	0,23	1.092	37,56
A-3) Subvenciones, donaciones y legados recibidos.....	298.132	23,91	307.218	23,86	-9.086	-2,96
B) PASIVO NO CORRIENTE.....	139.987	11,23	146.032	11,34	-6.045	-4,14
Provisiones a largo plazo.....	489	0,04	447	0,03	42	9,40
Deudas a largo plazo.....	88.795	7,12	118.484	9,20	-29.689	-25,06
Deudas con empresas y entidades del grupo y asociadas a largo plazo.....	587	0,05	597	0,05	-10	-1,68
Pasivos por impuesto diferido.....	-	-	-	-	-	-
Periodificaciones a largo plazo.....	7.020	0,56	7.020	0,55	-	-
Acreedores no corrientes.....	43.096	3,46	19.484	1,51	23.612	121,19
C) PASIVO CORRIENTE.....	282.054	22,62	300.585	23,34	-18.531	-6,17
Pasivos vinculados con activos no corrientes mantenidos para la venta.....	-	-	-	-	-	-
Provisiones a corto plazo.....	1.341	0,11	554	0,04	787	142,06
Deudas a corto plazo.....	70.432	5,65	82.978	6,44	-12.546	-15,12
Deudas con empresas y entidades del grupo y asociadas a corto plazo.....	25	-	28	-	-3	-10,71
Beneficiarios-acreedores.....	53.031	4,25	59.038	4,59	-6.007	-10,18
Acreedores comerciales y otras cuentas a pagar.....	138.935	11,14	139.343	10,82	-408	-0,29
Periodificaciones a corto plazo.....	18.290	1,47	18.644	1,45	-354	-1,90
TOTAL PATRIMONIO NETO Y PASIVO.....	1.246.676	100,00	1.287.620	100,00	-40.944	-3,18

III.1.2. Cuenta de resultados

Concepto	2014		2013		Variación	
	Miles de euros	Porcentaje	Miles de euros	Porcentaje	Absoluta	Porcentual
A) OPERACIONES CONTINUADAS						
Ingresos de la entidad por la actividad propia.....	319.300	100,00	294.116	100,00	25.184	8,56
Ventas y otros ingresos ordinarios de la actividad mercantil....	46.695	14,62	45.991	15,64	704	1,53
Gastos por ayudas y otros.....	-40.261	-12,60	-48.121	-16,36	7.860	16,33
Variación de existencias de productos terminados y en curso de fabricación.....	-639	-0,20	217	0,07	-856	-394,47
Trabajos realizados por la entidad para su activo.....	893	0,28	324	0,11	569	175,62
Aprovisionamientos.....	-21.411	-6,70	-21.550	-7,32	139	0,65
Otros ingresos de la actividad.....	2.655	0,83	2.301	0,78	354	15,39
Gastos de personal.....	-128.090	-40,11	-131.309	-44,64	3.219	2,45
Otros gastos de explotación.....	-188.416	163,96	-156.373	-53,16	-32.043	-20,49
Amortización del inmovilizado.....	-47.282	-14,80	-48.199	-16,38	917	1,90
Subvenciones, donaciones y legados de capital traspasados al excedente del ejercicio.....	47.595	14,91	51.200	17,41	-3.605	-7,04
Excesos de provisiones.....	105	0,03	133	0,05	-28	-21,05
Deterioro y resultado por enajenaciones del inmovilizado.....	-549	-0,17	-948	-0,32	-399	-42,09
Diferencias negativa de combinaciones de negocio.....	-	-	-	-	-	-
Otros resultados.....	-1.260	-0,39	407	0,14	-1.667	-409,58
A.1) EXCEDENTE DE LA ACTIVIDAD.....	-10.665	-3,34	-11.811	-4,01	1.146	9,70
Ingresos financieros.....	4.000	1,25	6.402	2,18	-2.402	-37,52
Gastos financieros.....	-2.289	-0,71	-2.549	-0,86	260	10,20
Variación del valor razonable en instrumentos financieros.....	112	0,04	59	0,02	53	89,83
Diferencias de cambio.....	-46	-0,01	-37	-0,01	9	24,32
Deterioro y resultado por enajenaciones de instrumentos financieros.....	-233	-0,07	-	-	-233	-
Imputación de subvenciones, donaciones y legados de carácter financiero.....	-	-	-	-	-	-
A.2) EXCEDENTE DE LAS OPERACIONES FINANCIERAS..	1.544	0,48	3.875	1,32	-2.331	-60,16
A.3) EXCEDENTE ANTES DE IMPUESTOS.....	-9.121	-2,85	-7.936	-2,69	-1.185	-14,93
Impuestos sobre beneficios.....	-4	-	2	-	-6	-300,00
A.4) Variación de patrimonio neto reconocida en el excedente del ejercicio.....	-9.125	-2,85	-7.934	-2,69	-1.191	-15,01
B) Variación de patrimonio neto por ingresos y gastos reconocidos directamente en el patrimonio neto.....	169.672	53,14	161.282	54,84	8.390	5,20
C) Variación de patrimonio neto por reclasificaciones al excedente del ejercicio.....	-177.902	-55,71	-166.759	162,77	11.143	6,68
D) Variaciones de patrimonio neto por ingresos y gastos imputados directamente al patrimonio neto.....	-8.230	-2,57	-5.477	-1,86	2.753	50,27
E) Ajustes por cambios de criterio.....	-1.215	-0,38	-22	-	-1.193	-5.422,73
F) Ajustes por errores.....	10	-	-706	-0,24	716	101,42
G) Variaciones en la dotación fundacional o Fondo social.	-	-	380	0,13	-380	-100,00
H) Otras variaciones.....	-443	-0,13	-360	-0,12	-83	-23,06
I) RESULTADO TOTAL, VARIACIÓN DEL PATRIMONIO NETO EN EL EJERCICIO.....	-19.003	-5,95	-14.119	-4,80	-4.884	-34,59

III.1.3. Estado de flujos de efectivo

Miles de euros

	2014	2013
A) FLUJOS DE EFECTIVO DE LAS ACTIVIDADES DE EXPLOTACIÓN.....	-68.593	-50.239
1. Resultado del ejercicio antes de impuestos.....	-10.016	-9.554
2. Ajustes del resultado.....	-54.746	-37.352
3. Cambios en el capital corriente.....	-8.051	-6.526
4. Otros flujos de efectivo de las actividades de explotación.....	4.220	3.193
Pagos de intereses.....	-1.881	-2.474
Cobros de intereses y dividendos.....	3.844	6.061
Otros pagos y cobros.....	2.257	-394
B) FLUJOS DE EFECTIVO DE LAS ACTIVIDADES DE INVERSIÓN.....	21.732	-31.229
6. Pagos por inversiones.....	-91.247	-314.101
Empresas del grupo y asociadas.....	-16.043	-20.169
Inmovilizado intangible, material, inversiones inmobiliarias y bienes del Patrimonio Histórico.....	-21.241	-41.649
Otros activos financieros.....	-53.225	-252.283
Activos corrientes no mantenidos para la venta y otros activos.....	-738	-
7. Cobros por desinversiones.....	112.979	282.872
Empresas del grupo y asociadas.....	14.676	11.713
Inmovilizado intangible, material, inversiones inmobiliarias y bienes del Patrimonio Histórico.....	624	277
Otros activos financieros.....	95.301	271.089
Activos corrientes no mantenidos para la venta y otros activos.....	2.378	-207
C) FLUJOS DE EFECTIVO DE LAS ACTIVIDADES DE FINANCIACIÓN.....	68.815	75.107
9. Cobros y pagos por instrumentos de patrimonio.....	78.903	75.418
Aportaciones a la dotación fundacional o fondo social.....	30	26.853
Disminuciones del fondo social.....	944	-5.502
Subvenciones donaciones y legados recibidos.....	77.929	54.067
10. Cobros y pagos por instrumentos de pasivo financiero.....	-10.088	-311
a) Emisión.....	18.140	38.309
Obligaciones y otros valores negociables.....	-	-
Deudas con entidades de crédito.....	1.211	305
Deudas con empresas del grupo y asociadas.....	-	-
Otras deudas.....	16.929	38.004
b) Devolución y amortización.....	-28.228	-38.620
Obligaciones y otros valores negociables.....	-	-
Deudas con entidades de crédito.....	-109	-4.084
Deudas con empresas del grupo y asociadas.....	-	-
Otras deudas.....	-28.119	-34.536
D) Efecto de las variaciones de los tipos de cambio.....	42	26
E) AUMENTO/DISMINUCIÓN NETA DEL EFECTIVO O EQUIVALENTES.....	21.996	-6.335
Efectivo o equivalentes al comienzo del ejercicio.....	108.276	114.611
Efectivo o equivalentes al final del ejercicio.....	130.272	108.276

III.1.4. Indicadores económico-financieros

	2014	2013
Situación financiera		
Tesorería o acid test (%) : (Efectivo y otros activos líquidos equivalentes/ Pasivo corriente) x 100.....	57,17	45,82
Liquidez inmediata (%) : (Activo corriente - Existencias) / Pasivo corriente) x 100.....	178,65	180,98
Solvencia técnica (%) : (Activo corriente / Pasivo corriente) x 100.....	179,82	182,40
Garantía o cobertura (%) : (Activo / Pasivo) x 100.....	295,39	288,31
Cobertura del inmovilizado (%) : (Recursos permanentes / Activo no corriente) x 100.....	130,44	133,50
Endeudamiento (%): (Pasivo / Patrimonio neto) x 100.....	51,18	53,11
Endeudamiento a largo plazo (%) : (Pasivo no corriente / Patrimonio neto) x 100.....	16,98	17,36
Endeudamiento a corto plazo (%) : (Pasivo corriente / Patrimonio neto) x 100.....	34,20	35,74
Financiación bancaria sobre recursos ajenos (%) : (Deudas con entidades de crédito / Pasivo) x 100.....	0,89	0,32
Estructura		
Gastos financieros sobre cifra de negocios (%) : (Gastos financieros / Ingresos por actividad propia y mercantiles) x 100.....	0,63	0,75
Subvenciones sobre cifra de negocios (%) : (Subv. imputadas al excedente del ejercicio / Ingresos por la actividad propia y mercantiles) x 100.....	66,40	70,05
Inmovilizaciones materiales sobre activo (%) : (Inmovilizado material e inversiones inmobiliarias) / Total activo) x 100.....	26,43	26,47
Bienes del patrimonio histórico sobre activo (%) : (Bienes del patrimonio histórico / Total activo) x 100.....	25,19	24,48
Fondos propios sobre pasivo y patrimonio neto (%) : (Fondos propios / Total pasivo y patrimonio neto) x 100.....	41,91	41,23
Productividad		
Cifra de negocios por empleado (Miles de euros) : Ingresos por actividad propia y mercantiles / Plantilla media.....	127,30	113,56
Coste medio de personal (Miles de euros) : Gastos de personal / Plantilla media.....	44,55	43,84

III.1.5. Ingresos de explotación

Concepto	2014		2013		Variación	
	Miles de euros	Porcentaje	Miles de euros	Porcentaje	Absoluta	Porcentual
Ingresos de la entidad por la actividad propia.....	319.300	76,97	294.116	74,71	25.184	8,56
Cuotas de asociados y afiliados.....	6.062	1,46	7.967	2,02	-1.905	-23,91
Aportaciones de usuarios.....	34.500	8,32	15.392	3,91	19.108	124,14
Ingresos de promociones, patrocinadores y colaboradores.....	29.065	7,01	28.937	7,35	128	0,44
Subvenciones, donaciones y legados de explotación imputados al excedente del ejercicio.....	243.027	58,58	238.227	60,51	4.800	2,02
Reintegro de ayudas y asignaciones.....	6.646	1,60	3.593	0,91	3.053	84,97
Ventas y otros ingresos ordinarios de la actividad mercantil.....	46.695	11,26	45.991	11,68	704	1,53
Otros ingresos de la actividad.....	2.655	0,64	2.301	0,58	354	15,39
Subvenciones, donaciones y legados de capital traspasados al resultado del ejercicio.....	47.595	11,47	51.200	13,00	-3.605	-7,04
Otros ingresos y resultados.....	-1.450	-0,34	133	0,03	-1.583	-1.190,23
TOTAL.....	414.795	100,00	393.741	100,00	21.054	5,35

III.1.6. Gastos de explotación

Concepto	2014		2013		Variación	
	Miles de euros	Porcentaje	Miles de euros	Porcentaje	Absoluta	Porcentual
Gastos por ayudas y otros.....	40.261	9,46	48.121	11,87	-7.860	-16,33
Aprovisionamientos.....	21.411	5,03	21.550	5,31	-139	-0,65
Gastos de personal.....	128.090	30,11	131.309	32,38	-3.219	-2,45
Otros gastos de explotación.....	188.416	49,32	156.373	43,87	32.043	20,49
Amortización del inmovilizado.....	47.282	11,11	48.199	11,88	-917	-1,90
TOTAL.....	425.460	100,00	405.552	100,00	19.908	4,91

III.1.7. Recursos humanos

Plantilla media por categorías profesionales	2014			2013		
	Hombres	Mujeres	Total	Hombres	Mujeres	Total
Altos directivos.....	49	20	69	55	27	82
Otros directivos, técnicos y similares.....	724	1.121	1.845	763	1.076	1.839
Administrativos y auxiliares.....	169	452	621	169	503	672
Otro personal.....	213	127	340	251	151	402
TOTAL.....	1.155	1.720	2.875	1.238	1.757	2.995

Plantilla media por tipo de contrato	2014			2013		
	Hombres	Mujeres	Total	Hombres	Mujeres	Total
Personal fijo.....	840	1.174	2.014	890	1.191	2.081
Personal no fijo.....	315	546	861	348	566	914
TOTAL.....	1.155	1.720	2.875	1.238	1.757	2.995

2. Estudio y distribución de las principales magnitudes de las fundaciones

2.1. Secciones CNAE

III.2.1.1. Distribución de las entidades tratadas

Secciones CNAE	Entidades tratadas	
	Número	Porcentaje
Sección M: Actividades profesionales, científicas y técnicas.....	12	30,00
Sección O: Administración Pública y defensa; Seguridad Social obligatoria.....	4	10,00
Sección P: Educación.....	9	22,50
Sección Q: Actividades sanitarias y de servicios sociales.....	1	2,50
Sección R: Actividades artísticas, recreativas y de entretenimiento.....	9	22,50
Sección S: Otros servicios.....	4	10,00
Sin actividad económica.....	1	2,50
Total.....	40	100,00

III.2.1.1. Distribución de las entidades tratadas

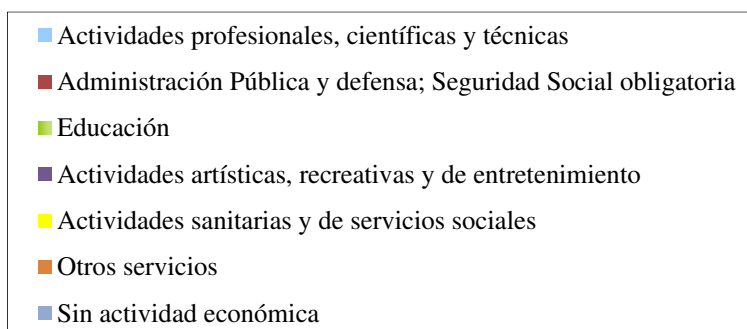
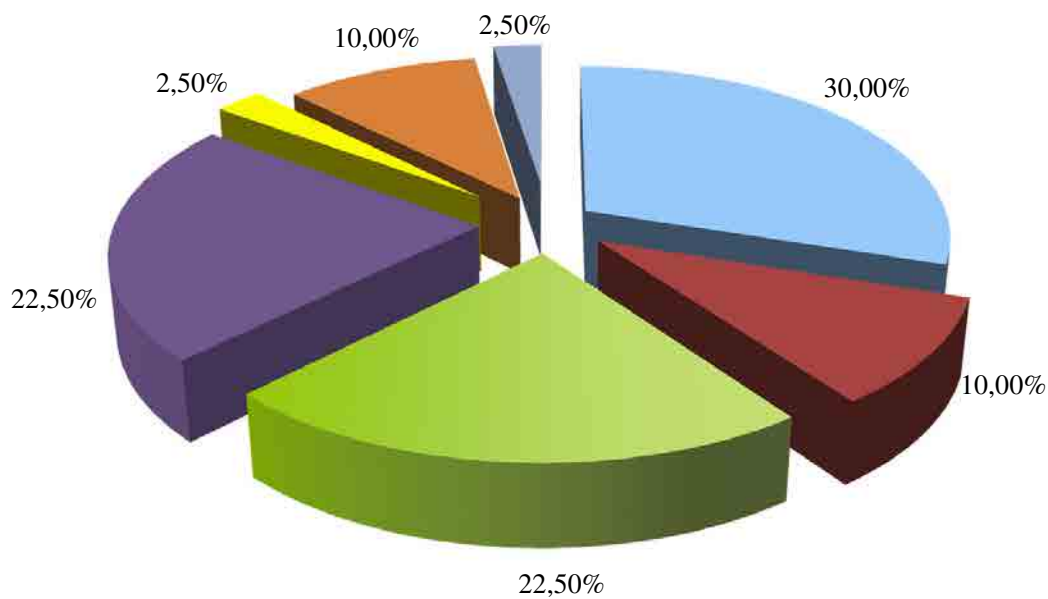

III.2.1.2. Activo

Sectores	2014		2013		Variación	
	Miles de euros	Porcentaje	Miles de euros	Porcentaje	Absoluta	Porcentual
Actividades profesionales, científicas y técnicas.....	547.383	43,91	586.887	45,58	-39.504	-6,73
Actividades artísticas, recreativas y de entretenimiento.....	388.580	31,17	399.685	31,05	-11.105	-2,78
Administración Pública y defensa; Seguridad Social obligatoria....	168.320	13,50	158.148	12,28	10.172	6,43
Educación.....	132.929	10,66	130.377	10,12	2.552	1,96
Actividades sanitarias y de servicios sociales.....	3.636	0,29	4.537	0,35	-901	-19,86
Otros servicios.....	3.155	0,26	5.330	0,41	-2.175	-40,81
Sin actividad económica.....	2.673	0,21	2.656	0,21	17	0,64
Total.....	1.246.676	100,00	1.287.620	100,00	-40.944	-3,18

III.2.1.2. Activo

Miles de euros

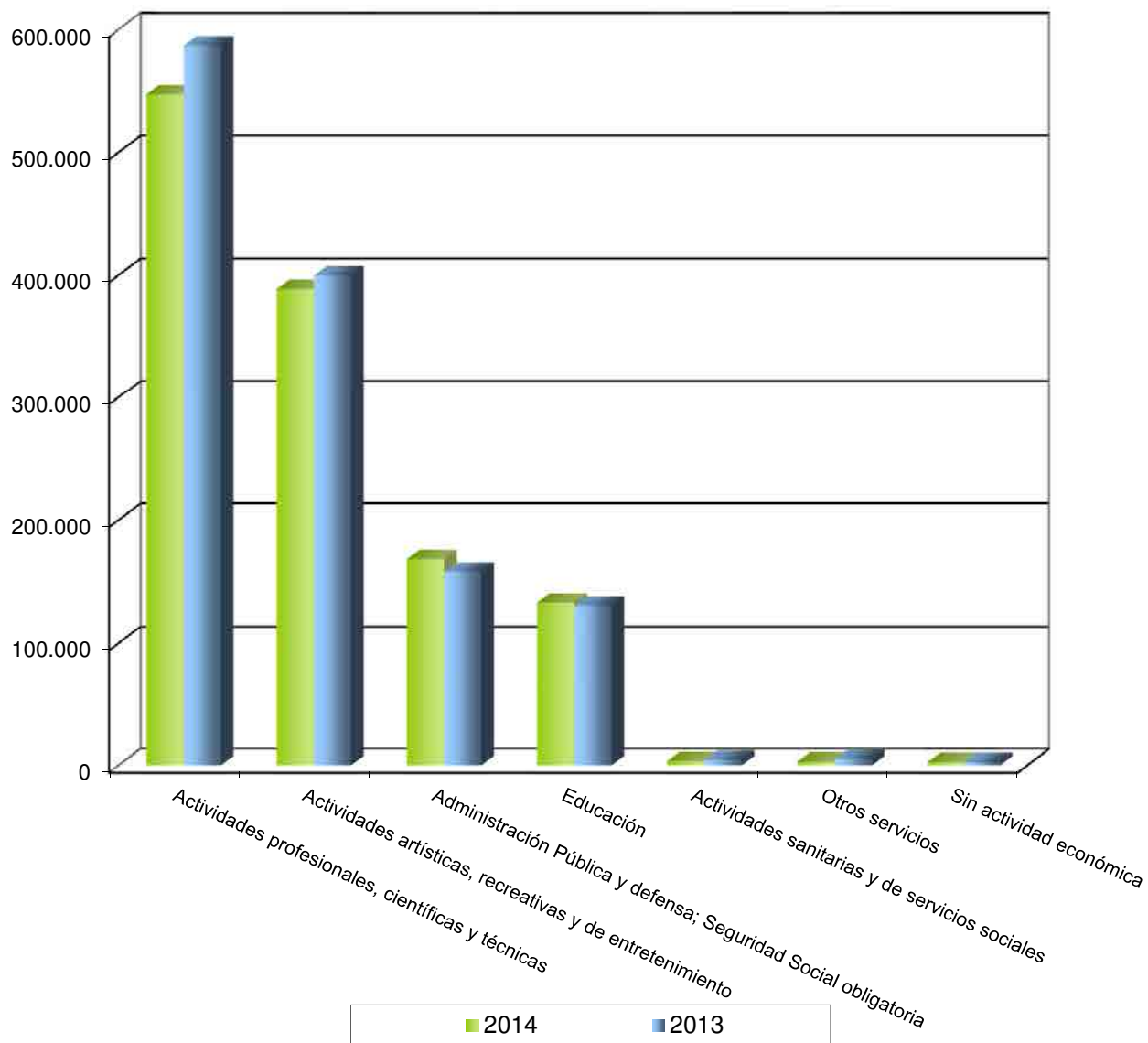

III.2.1.3. Inmovilizado material y Bienes del Patrimonio Histórico

Secciones CNAE	2014		2013		Variación	
	Miles de euros	Porcentaje	Miles de euros	Porcentaje	Absoluta	Porcentual
Actividades artísticas, recreativas y de entretenimiento.....	330.879	51,54	334.090	51,04	-3.211	-0,96
Actividades profesionales, científicas y técnicas.....	279.281	43,50	288.275	44,04	-8.994	-3,12
Educación.....	18.322	2,85	18.496	2,83	-174	-0,94
Administración Pública y defensa; Seguridad Social obligatoria....	9.566	1,49	9.765	1,49	-199	-2,04
Actividades sanitarias y de servicios sociales.....	1.585	0,25	1.608	0,24	-23	-1,43
Sin actividad económica.....	2.045	0,32	2.046	0,31	-1	-0,05
Otros servicios.....	353	0,05	349	0,05	4	1,15
Total.....	642.031	100,00	654.629	100,00	-12.598	-1,92

III.2.1.4. Inversiones financieras a largo plazo

Secciones CNAE	2014		2013		Variación	
	Miles de euros	Porcentaje	Miles de euros	Porcentaje	Absoluta	Porcentual
Actividades artísticas, recreativas y de entretenimiento.....	15.719	50,19	14.120	38,97	1.599	11,32
Actividades profesionales, científicas y técnicas.....	12.777	40,80	15.155	41,82	-2.378	-15,69
Educación.....	1.911	6,10	6.107	16,85	-4.196	-68,71
Actividades sanitarias y de servicios sociales.....	421	1,34	375	1,03	46	12,27
Otros servicios.....	325	1,04	313	0,86	12	3,83
Administración Pública y defensa; Seguridad Social obligatoria....	166	0,53	165	0,46	1	0,61
Sin actividad económica.....	-	-	-	-	-	-
Total.....	31.319	100,00	36.235	100,00	-4.916	-13,57

III.2.1.5. Usuarios, deudores comerciales y otras cuentas a cobrar

Secciones CNAE	2014		2013		Variación	
	Miles de euros	Porcentaje	Miles de euros	Porcentaje	Absoluta	Porcentual
Actividades profesionales, científicas y técnicas.....	81.828	41,42	128.321	52,86	-46.493	-36,23
Educación.....	52.548	26,60	40.164	16,55	12.384	30,83
Administración Pública y defensa; Seguridad Social obligatoria....	52.140	26,39	58.548	24,11	-6.408	-10,95
Actividades artísticas, recreativas y de entretenimiento.....	9.758	4,94	13.994	5,76	-4.236	-30,27
Actividades sanitarias y de servicios sociales.....	910	0,46	1.484	0,61	-574	-38,68
Otros servicios.....	360	0,18	254	0,10	106	41,73
Sin actividad económica.....	13	0,01	14	0,01	-1	-7,14
Total.....	197.557	100,00	242.779	100,00	-45.222	-18,63

III.2.1.6. Inversiones financieras a corto plazo

Secciones CNAE	2014		2013		Variación	
	Miles de euros	Porcentaje	Miles de euros	Porcentaje	Absoluta	Porcentual
Actividades profesionales, científicas y técnicas.....	91.061	64,10	71.296	44,54	19.765	27,72
Educación.....	27.031	19,03	24.380	15,23	2.651	10,87
Actividades artísticas, recreativas y de entretenimiento.....	16.672	11,74	15.974	9,98	698	4,37
Administración Pública y defensa; Seguridad Social obligatoria....	6.242	4,39	45.657	28,53	-39.415	-86,33
Sin actividad económica.....	519	0,37	472	0,29	47	9,96
Otros servicios.....	512	0,36	2.266	1,42	-1.754	-77,41
Actividades sanitarias y de servicios sociales.....	12	0,01	12	0,01	-	-
Total.....	142.049	100,00	160.057	100,00	-18.008	-11,25

III.2.1.7. Patrimonio neto

Secciones CNAE	2014		2013		Variación	
	Miles de euros	Porcentaje	Miles de euros	Porcentaje	Absoluta	Porcentual
Actividades artísticas, recreativas y de entretenimiento.....	363.793	44,11	374.715	44,56	-10.922	-2,92
Actividades profesionales, científicas y técnicas.....	353.281	42,84	359.615	42,76	-6.334	-1,76
Educación.....	66.158	8,02	64.447	7,66	1.711	2,65
Administración Pública y defensa; Seguridad Social obligatoria....	33.902	4,11	33.437	3,98	465	1,39
Sin actividad económica.....	2.668	0,32	2.652	0,32	16	0,60
Otros servicios.....	2.607	0,32	3.648	0,43	-1.041	-28,54
Actividades sanitarias y de servicios sociales.....	2.226	0,26	2.489	0,31	-263	-10,57
Total.....	824.635	100,00	841.003	100,00	-16.368	-1,95

III.2.1.3. Patrimonio neto

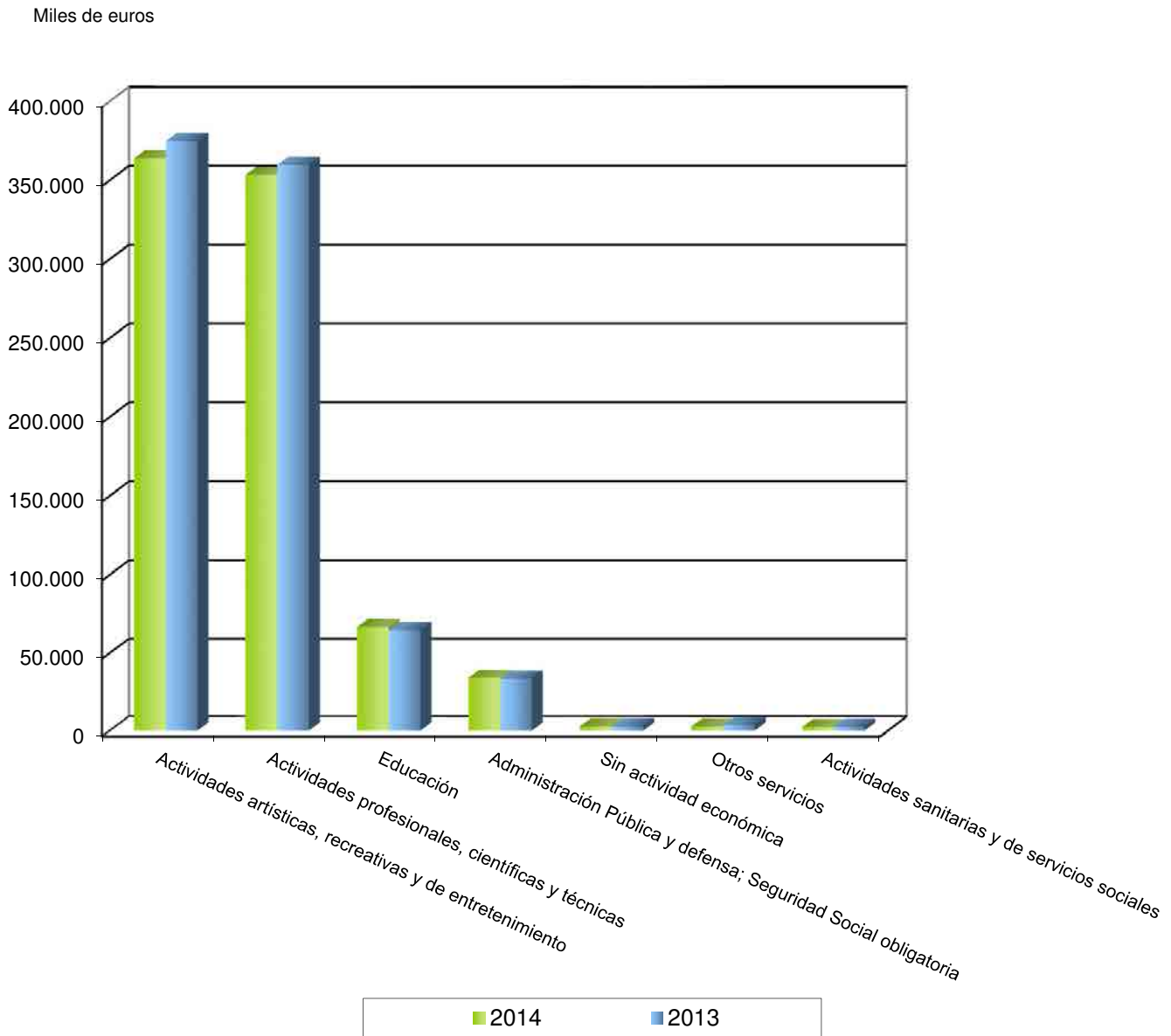

III.2.1.8. Pasivo

Secciones CNAE	2014		2013		Variación	
	Miles de euros	Porcentaje	Miles de euros	Porcentaje	Absoluta	Porcentual
Actividades profesionales, científicas y técnicas.....	194.102	46,00	227.272	50,89	-33.170	-14,60
Administración Pública y defensa; Seguridad Social obligatoria....	134.418	31,85	124.711	27,92	9.707	7,78
Educación.....	66.771	15,82	65.930	14,76	841	1,28
Actividades artísticas, recreativas y de entretenimiento.....	24.787	5,87	24.970	5,59	-183	-0,73
Actividades sanitarias y de servicios sociales.....	1.410	0,33	2.048	0,46	-638	-31,15
Otros servicios.....	548	0,13	1.682	0,38	-1.134	-67,42
Sin actividad económica.....	5	-	4	-	1	25,00
Total.....	422.041	100,00	446.617	100,00	-24.576	-5,50

III.2.1.9. Excedente del ejercicio

Secciones CNAE	2014		2013		Variación	
	Miles de euros	Porcentaje	Miles de euros	Porcentaje	Absoluta	Porcentual
Educación.....	1.260	13,81	2.210	27,85	-950	-42,99
Actividades profesionales, científicas y técnicas.....	1.195	13,10	-1.556	-19,61	2.751	176,80
Administración Pública y defensa; Seguridad Social obligatoria....	728	7,98	2.716	34,23	-1.988	-73,20
Sin actividad económica.....	15	0,16	-28	-0,35	43	153,57
Actividades sanitarias y de servicios sociales.....	-291	-3,19	-401	-5,05	110	27,43
Otros servicios.....	-1.129	-12,37	242	3,05	-1.371	-566,53
Actividades artísticas, recreativas y de entretenimiento.....	-10.903	-119,48	-11.117	-140,12	214	1,93
Total.....	-9.125	100,00	-7.934	100,00	-1.191	-15,01

III.2.1.4. Excedente del ejercicio

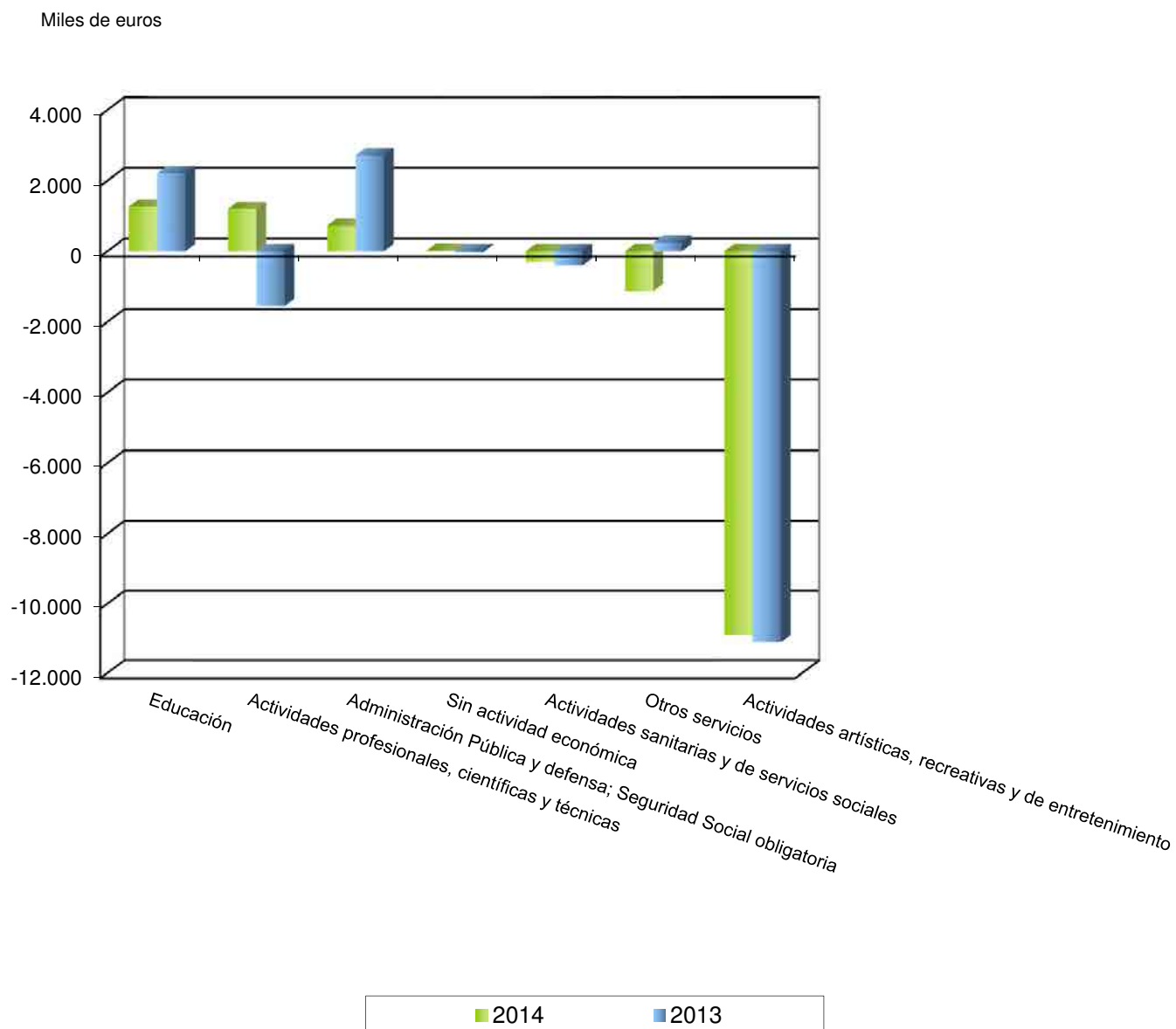

III.2.1.10. Ingresos de la actividad propia y mercantiles

Secciones CNAE	2014		2013		Variación	
	Miles de euros	Porcentaje	Miles de euros	Porcentaje	Absoluta	Porcentual
Actividades profesionales, científicas y técnicas.....	118.239	32,31	120.278	35,36	-2.039	-1,70
Educación.....	107.368	29,34	76.944	22,62	30.424	39,54
Actividades artísticas, recreativas y de entretenimiento.....	68.650	18,75	66.435	19,53	2.215	3,33
Administración Pública y defensa; Seguridad Social obligatoria....	66.840	18,26	68.016	20,00	-1.176	-1,73
Otros servicios.....	2.789	0,76	5.908	1,74	-3.119	-52,79
Actividades sanitarias y de servicios sociales.....	2.108	0,56	2.527	0,74	-419	-16,58
Sin actividad económica.....	-	-	-	-	-	-
Total.....	365.994	100,00	340.108	100,00	25.886	7,61

III.2.1.11. Gastos de personal

Secciones CNAE	2014		2013		Variación	
	Miles de euros	Porcentaje	Miles de euros	Porcentaje	Absoluta	Porcentual
Actividades profesionales, científicas y técnicas.....	53.620	41,86	58.922	44,88	-5.302	-9,00
Actividades artísticas, recreativas y de entretenimiento.....	28.631	22,35	28.131	21,42	500	1,78
Educación.....	28.248	22,05	28.011	21,33	237	0,85
Administración Pública y defensa; Seguridad Social obligatoria....	15.135	11,82	13.649	10,39	1.486	10,89
Actividades sanitarias y de servicios sociales.....	1.558	1,22	1.683	1,28	-125	-7,42
Otros servicios.....	898	0,70	913	0,70	-15	-1,65
Sin actividad económica.....	-	-	-	-	-	-
Total.....	128.090	100,00	131.309	100,00	-3.219	-2,45

III.2.1.12. Recursos humanos

Secciones CNAE	2014		2013		Variación	
	Plantilla media	Porcentaje	Plantilla media	Porcentaje	Absoluta	Porcentual
Actividades profesionales, científicas y técnicas.....	1.255	43,66	1.368	45,67	-113	-8,26
Actividades artísticas, recreativas y de entretenimiento.....	625	21,74	655	21,87	-30	-4,58
Educación.....	603	20,97	598	19,97	5	0,84
Administración Pública y defensa; Seguridad Social obligatoria.....	276	9,60	251	8,38	25	9,96
Actividades sanitarias y de servicios sociales.....	97	3,37	103	3,44	-6	-5,83
Otros servicios.....	19	0,66	20	0,67	-1	-5,00
Sin actividad económica.....	-	-	-	-	-	-
Total.....	2.875	100,00	2.995	100,00	-120	-4,01

III.2.1.5. Recursos humanos

Plantilla media

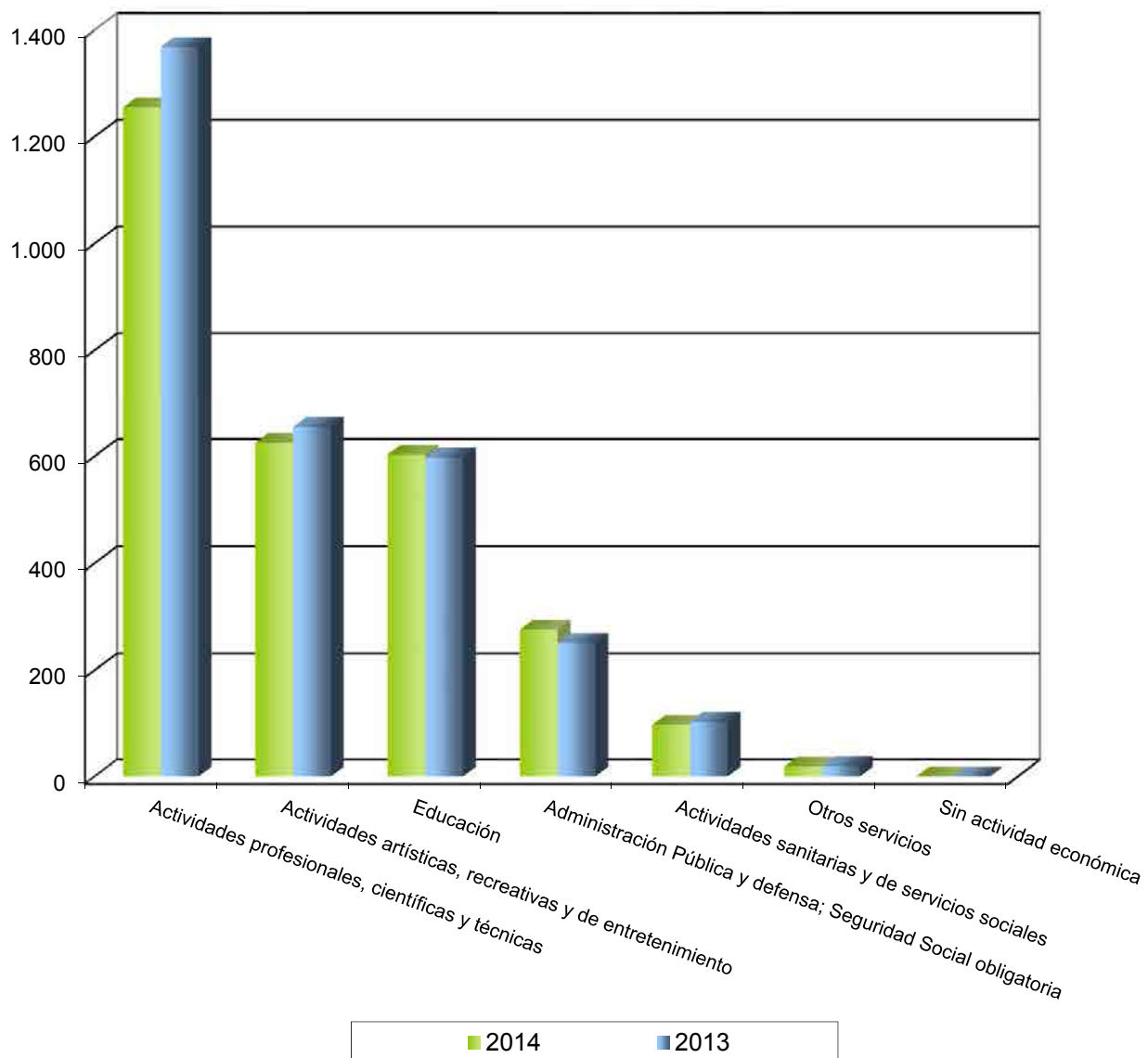

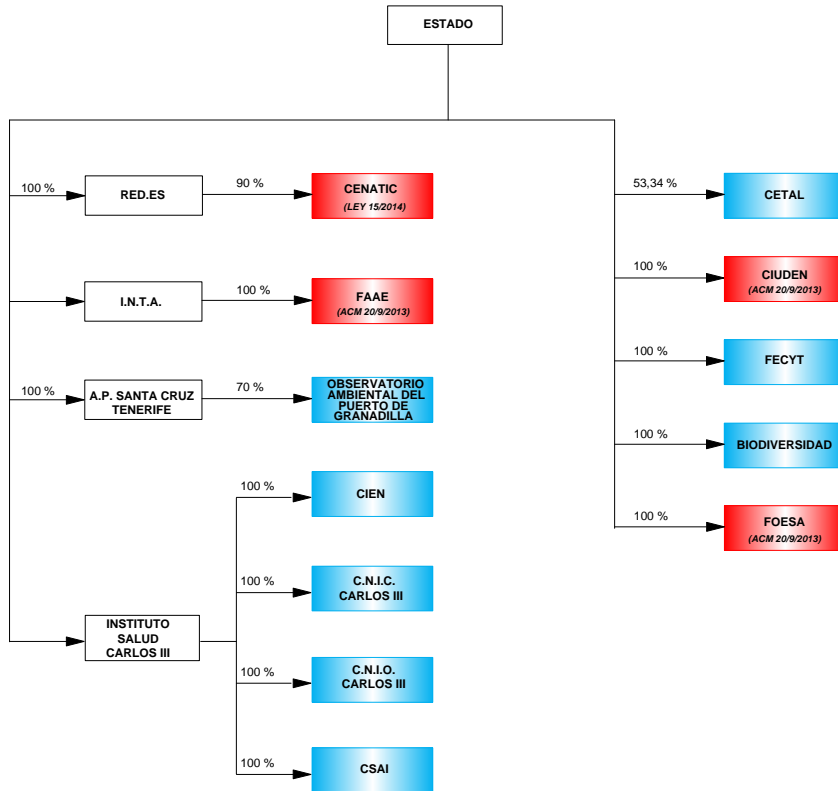

**Sección M: Actividades
profesionales, científicas y
técnicas**

Sección M: Actividades profesionales,
Científicas y Técnicas



 Fundaciones estatales clasificadas en la sección

 Matrices del Sector público estatal

 Fundaciones estatales clasificadas en la sección, afectadas por alguno de los Planes de reestructuración y racionalización aprobados

ENTIDADES TRATADAS

FUNDACIÓN BIODIVERSIDAD

FUNDACIÓN CENTRO DE INVESTIGACIÓN DE ENFERMEDADES NEUROLÓGICAS

FUNDACIÓN CENTRO NACIONAL DE INVESTIGACIONES CARDIOVASCULARES CARLOS III

FUNDACIÓN CENTRO NACIONAL DE INVESTIGACIONES ONCOLÓGICAS CARLOS III

FUNDACIÓN CENTRO NACIONAL DE REFERENCIA DE APLICACIÓN DE LAS TECNOLOGÍAS DE LA INFORMACIÓN Y LA COMUNICACIÓN BASADAS EN FUENTES ABIERTAS (*)

FUNDACIÓN CENTRO TECNOLÓGICO AGROALIMENTARIO DE LUGO

FUNDACIÓN CIUDAD DE LA ENERGÍA-CIUDEN

FUNDACIÓN DE AERONÁUTICA Y ASTRONÁUTICA ESPAÑOLAS (*)

FUNDACIÓN ESPAÑOLA PARA LA CIENCIA Y LA TECNOLOGÍA

FUNDACIÓN ESPAÑOLA PARA LA COOPERACIÓN INTERNACIONAL, SALUD Y POLÍTICA SOCIAL

FUNDACIÓN OBSERVATORIO AMBIENTAL DEL PUERTO DE GRANADILLA

FUNDACIÓN OBSERVATORIO ESPAÑOL DE ACUICULTURA (*)

(*) La fundación no ha presentado Estado de Flujos de Efectivo

ACTIVO	2014		2013		Variación	
	Miles de euros	Porcentaje	Miles de euros	Porcentaje	Absoluta	Porcentual
A) ACTIVO NO CORRIENTE.....	319.970	58,45	332.849	56,71	-12.879	-3,87
Inmovilizado intangible.....	27.380	5,00	28.680	4,89	-1.300	-4,53
Bienes del Patrimonio Histórico.....	21.508	3,93	22.039	3,76	-531	-2,41
Inmovilizado material.....	257.773	47,09	266.236	45,36	-8.463	-3,18
Inversiones inmobiliarias.....	164	0,03	164	0,03	-	-
Inversiones en empresas y entidades del grupo y asociadas a largo plazo.....	29	0,01	29	-	-	-
Inversiones financieras a largo plazo.....	12.748	2,33	15.125	2,58	-2.377	-15,72
Activos por impuesto diferido.....	-	-	-	-	-	-
Deudores por operaciones de la actividad a largo plazo.....	368	0,07	576	0,10	-208	-36,11
B) ACTIVO CORRIENTE.....	227.413	41,55	254.038	43,29	-26.625	-10,48
Activos no corrientes mantenidos para la venta.....	-	-	-	-	-	-
Existencias.....	539	0,10	641	0,11	-102	-15,91
Usuarios y otros deudores de la actividad propia.....	23.890	4,36	26.997	4,60	-3.107	-11,51
Deudores comerciales y otras cuentas a cobrar.....	57.938	10,58	101.324	17,26	-43.386	-42,82
Inversiones en empresas y entidades del grupo y asociadas a corto plazo.....	-	-	-	-	-	-
Inversiones financieras a corto plazo.....	91.061	16,64	71.296	12,15	19.765	27,72
Periodificaciones a corto plazo.....	674	0,12	974	0,17	-300	-30,80
Efectivo y otros activos líquidos equivalentes.....	53.311	9,74	52.806	9,00	505	0,96
TOTAL ACTIVO.....	547.383	100,00	586.887	100,00	-39.504	-6,73

PATRIMONIO NETO Y PASIVO	2014		2013		Variación	
	Miles de euros	Porcentaje	Miles de euros	Porcentaje	Absoluta	Porcentual
A) PATRIMONIO NETO.....	353.281	64,54	359.615	61,27	-6.334	-1,76
A-1) Fondos propios.....	81.457	14,88	80.074	13,64	1.383	1,73
Dotación fundacional/Fondo social.....	9.653	1,76	9.654	1,64	-1	-0,01
Reservas y Exedentes de ejercicios anteriores.....	70.609	12,90	71.976	12,26	-1.367	-1,90
Excedente del ejercicio (positivo o negativo).....	1.195	0,22	-1.556	-0,26	2.751	-176,80
A-2) Ajustes por cambios de valor.....	-	-	-	-	-	-
A-3) Subvenciones, donaciones y legados recibidos.....	271.824	49,66	279.541	47,63	-7.717	-2,76
B) PASIVO NO CORRIENTE.....	87.468	15,98	114.768	19,56	-27.300	-23,79
Provisiones a largo plazo.....	83	0,02	42	0,01	41	97,62
Deudas a largo plazo.....	87.384	15,96	114.726	19,55	-27.342	-23,83
Deudas con empresas y entidades del grupo y asociadas a largo plazo.....	1	-	-	-	1	-
Pasivos por impuesto diferido.....	-	-	-	-	-	-
Periodificaciones a largo plazo.....	-	-	-	-	-	-
Acreedores no corrientes.....	-	-	-	-	-	-
C) PASIVO CORRIENTE.....	106.634	19,48	112.504	19,17	-5.870	-5,22
Pasivos vinculados con activos no corrientes mantenidos para la venta.....	-	-	-	-	-	-
Provisiones a corto plazo.....	760	0,14	383	0,07	377	98,43
Deudas a corto plazo.....	52.290	9,55	58.119	9,90	-5.829	-10,03
Deudas con empresas y entidades del grupo y asociadas a corto plazo.....	-	-	-	-	-	-
Beneficiarios-acreedores.....	19.528	3,57	22.884	3,90	-3.356	-14,67
Acreedores comerciales y otras cuentas a pagar.....	30.652	5,60	28.880	4,92	1.772	6,14
Periodificaciones a corto plazo.....	3.404	0,62	2.238	0,38	1.166	52,10
TOTAL PATRIMONIO NETO Y PASIVO.....	547.383	100,00	586.887	100,00	-39.504	-6,73

Concepto	2014		2013		Variación	
	Miles de euros	Porcentaje	Miles de euros	Porcentaje	Absoluta	Porcentual
A) OPERACIONES CONTINUADAS						
Ingresos de la entidad por la actividad propia.....	110.479	100,00	112.988	100,00	-2.509	-2,22
Ventas y otros ingresos ordinarios de la actividad mercantil....	7.760	7,02	7.290	6,45	470	6,45
Gastos por ayudas y otros.....	-12.049	-10,90	-14.119	-12,49	-2.070	-14,66
Variación de existencias de productos terminados y en curso de fabricación.....	23	0,02	-20	-0,01	43	215,00
Trabajos realizados por la entidad para su activo.....	-	-	-	-	-	-
Aprovisionamientos.....	-15.075	-13,64	-15.415	-13,64	-340	-2,21
Otros ingresos de la actividad.....	511	0,46	378	0,33	133	35,19
Gastos de personal.....	-53.620	-48,53	-58.922	-52,14	-5.302	-9,00
Otros gastos de explotación.....	-41.258	-37,34	-42.100	-37,26	-842	-2,00
Amortización del inmovilizado.....	-32.689	-29,58	-32.865	-29,08	-176	-0,54
Subvenciones, donaciones y legados de capital traspasados al excedente del ejercicio.....	38.747	35,07	41.925	37,11	-3.178	-7,58
Excesos de provisiones.....	23	0,02	-	-	23	-
Deterioro y resultado por enajenaciones del inmovilizado.....	-527	-0,47	-787	-0,69	260	33,04
Diferencias negativa de combinaciones de negocio.....	-	-	-	-	-	-
Otros resultados.....	-369	-0,33	-241	-0,21	-128	53,11
A.1) EXCEDENTE DE LA ACTIVIDAD.....	1.956	1,77	-1.888	-1,67	3.844	203,60
Ingresos financieros.....	1.529	1,38	2.538	2,25	-1.009	-39,76
Gastos financieros.....	-2.043	-1,84	-2.177	-1,92	-134	-6,16
Variación del valor razonable en instrumentos financieros.....	-	-	-	-	-	-
Diferencias de cambio.....	-15	-0,01	-29	-0,02	14	48,28
Deterioro y resultado por enajenaciones de instrumentos financieros.....	-232	-0,20	-	-	-232	-
Imputación de subvenciones, donaciones y legados de carácter financiero.....	-	-	-	-	-	-
A.2) EXCEDENTE DE LAS OPERACIONES FINANCIERAS...	-761	-0,68	332	0,29	-1.093	-329,22
A.3) EXCEDENTE ANTES DE IMPUESTOS.....	1.195	1,08	-1.556	-1,37	2.751	176,80
Impuestos sobre beneficios.....	-	-	-	-	-	-
A.4) Variación de patrimonio neto reconocida en el excedente del ejercicio.....	1.195	1,08	-1.556	-1,37	2.751	176,80
B) Variación de patrimonio neto por ingresos y gastos reconocidos directamente en el patrimonio neto.....	44.355	40,15	52.205	46,20	-7.850	-15,04
C) Variación de patrimonio neto por reclasificaciones al excedente del ejercicio.....	-52.064	-47,12	-55.450	-49,07	3.386	6,11
D) Variaciones de patrimonio neto por ingresos y gastos imputados directamente al patrimonio neto.....	-7.709	-6,97	-3.245	-2,87	-4.464	-137,57
E) Ajustes por cambios de criterio.....	-	-	-	-	-	-
F) Ajustes por errores.....	92	0,08	159	0,14	-67	-42,14
G) Variaciones en la dotación fundacional o Fondo social..	-	-	380	0,34	-380	-100,00
H) Otras variaciones.....	120	0,11	-367	-0,32	487	132,70
I) RESULTADO TOTAL, VARIACIÓN DEL PATRIMONIO NETO EN EL EJERCICIO.....	-6.302	-5,70	-4.629	-4,09	-1.673	-36,14

	2014	2013
A) FLUJOS DE EFECTIVO DE LAS ACTIVIDADES DE EXPLOTACIÓN.....	7.907	1.244
1. Resultado del ejercicio antes de impuestos.....	969	-1.378
2. Ajustes del resultado.....	-17.027	-20.993
3. Cambios en el capital corriente.....	22.264	23.492
4. Otros flujos de efectivo de las actividades de explotación.....	1.701	123
Pagos de intereses.....	-2.061	-2.221
Cobros de intereses y dividendos.....	1.511	2.735
Otros pagos y cobros.....	2.251	-391
B) FLUJOS DE EFECTIVO DE LAS ACTIVIDADES DE INVERSIÓN.....	-16.450	-24.588
6. Pagos por inversiones.....	-48.524	-68.561
Empresas del grupo y asociadas.....	-	-
Inmovilizado intangible, material, inversiones inmobiliarias y bienes del Patrimonio Histórico.....	-18.364	-29.328
Otros activos financieros.....	-30.160	-39.233
Activos corrientes no mantenidos para la venta y otros activos.....	-	-
7. Cobros por desinversiones.....	32.074	43.973
Empresas del grupo y asociadas.....	-	-
Inmovilizado intangible, material, inversiones inmobiliarias y bienes del Patrimonio Histórico.....	528	276
Otros activos financieros.....	31.546	43.904
Activos corrientes no mantenidos para la venta y otros activos.....	-	-207
C) FLUJOS DE EFECTIVO DE LAS ACTIVIDADES DE FINANCIACIÓN.....	9.428	21.034
9. Cobros y pagos por instrumentos de patrimonio.....	19.880	17.302
Aportaciones a la dotación fundacional o fondo social.....	-	280
Disminuciones del fondo social.....	914	-141
Subvenciones donaciones y legados recibidos.....	18.966	17.163
10. Cobros y pagos por instrumentos de pasivo financiero.....	-10.452	3.732
a) Emisión.....	16.852	37.925
Obligaciones y otros valores negociables.....	-	-
Deudas con entidades de crédito.....	14	11
Deudas con empresas del grupo y asociadas.....	-	-
Otras deudas.....	16.838	37.914
b) Devolución y amortización.....	-27.304	-34.193
Obligaciones y otros valores negociables.....	-	-
Deudas con entidades de crédito.....	6	-35
Deudas con empresas del grupo y asociadas.....	-	-
Otras deudas.....	-27.310	-34.158
D) Efecto de las variaciones de los tipos de cambio.....	48	19
E) AUMENTO/DISMINUCIÓN NETA DEL EFECTIVO O EQUIVALENTES.....	933	-2.291
Efectivo o equivalentes al comienzo del ejercicio.....	52.492	54.783
Efectivo o equivalentes al final del ejercicio.....	53.425	52.492

	2014	2013
Situación financiera		
Tesorería o acid test (%) : (Efectivo y otros activos líquidos equivalentes/ Pasivo corriente) x 100.....	49,99	46,94
Liquidez inmediata (%) : (Activo corriente - Existencias) / Pasivo corriente) x 100.....	212,76	225,23
Solvencia técnica (%) : (Activo corriente / Pasivo corriente) x 100.....	213,27	225,80
Garantía o cobertura (%) : (Activo / Pasivo) x 100.....	282,01	258,23
Cobertura del inmovilizado (%) : (Recursos permanentes / Activo no corriente) x 100.....	137,75	142,52
Endeudamiento (%): (Pasivo / Patrimonio neto) x 100.....	54,94	63,20
Endeudamiento a largo plazo (%) : (Pasivo no corriente / Patrimonio neto) x 100.....	24,76	31,91
Endeudamiento a corto plazo (%) : (Pasivo corriente / Patrimonio neto) x 100.....	30,18	31,29
Financiación bancaria sobre recursos ajenos (%) : (Deudas con entidades de crédito / Pasivo) x 100.....	0,02	0,02
Estructura		
Gastos financieros sobre cifra de negocios (%) : (Gastos financieros / Ingresos por actividad propia y mercantiles) x 100.....	1,73	1,81
Subvenciones sobre cifra de negocios (%) : (Subv. imputadas al excedente del ejercicio / Ingresos por la actividad propia y mercantiles) x 100.....	80,44	85,04
Inmovilizaciones materiales sobre activo (%) : (Inmovilizado material e inversiones inmobiliarias) / Total activo) x 100.....	47,12	45,39
Bienes del patrimonio histórico sobre activo (%) : (Bienes del patrimonio histórico / Total activo) x 100.....	3,93	3,76
Fondos propios sobre pasivo y patrimonio neto (%) : (Fondos propios / Total pasivo y patrimonio neto) x 100.....	14,88	13,64
Productividad		
Cifra de negocios por empleado (Miles de euros) : Ingresos por actividad propia y mercantiles / Plantilla media.....	94,21	87,92
Coste medio de personal (Miles de euros) : Gastos de personal / Plantilla media.....	42,73	43,07

Plantilla media por categorías profesionales	2014			2013		
	Hombres	Mujeres	Total	Hombres	Mujeres	Total
Altos directivos.....	28	11	39	34	18	52
Otros directivos, técnicos y similares.....	391	635	1.026	456	718	1.174
Administrativos y auxiliares.....	54	135	189	47	95	142
Otro personal.....	1	-	1	-	-	-
TOTAL.....	474	781	1.255	537	831	1.368

Plantilla media por tipo de contrato	2014			2013		
	Hombres	Mujeres	Total	Hombres	Mujeres	Total
Personal fijo.....	243	333	576	255	356	611
Personal no fijo.....	231	448	679	282	475	757
TOTAL.....	474	781	1.255	537	831	1.368

**Sección O,Q,S: Administración
Pública y Defensa; Seguridad
Social obligatoria, Actividades
sanitarias y de servicios
sociales y Otros servicios**

Sección O: Administración Pública y defensa; Seguridad Social obligatoria

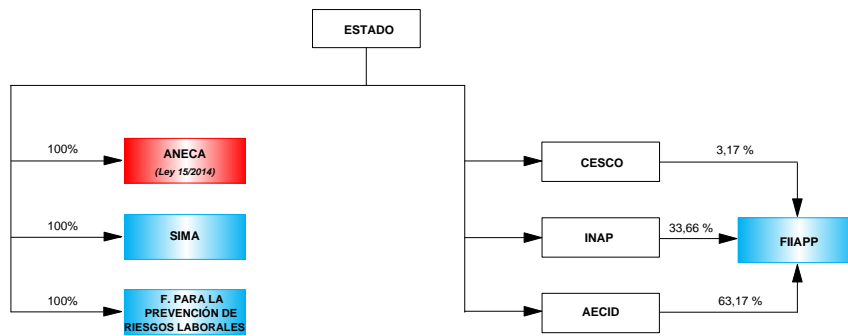

Sección Q: Actividades sanitarias y de servicios sociales

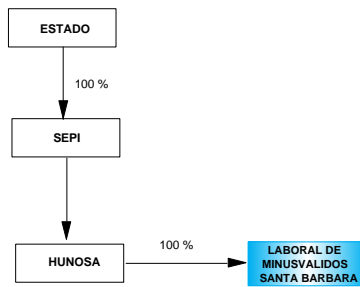

Sección S: Otros servicios

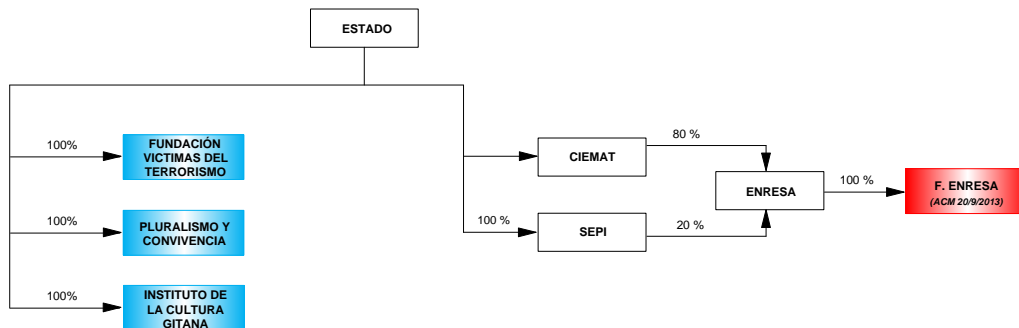

- Fundaciones estatales clasificadas en la sección
- Matrices del Sector público estatal
- Fundaciones estatales clasificadas en la sección, afectadas por alguno de los Planes de reestructuración y racionalización aprobados

ENTIDADES TRATADAS

FUNDACIÓN AGENCIA NACIONAL DE EVALUACIÓN DE LA CALIDAD Y ACREDITACIÓN

FUNDACIÓN ENRESA

FUNDACIÓN INSTITUTO DE CULTURA GITANA (*)

FUNDACIÓN INTERNACIONAL Y PARA IBEROAMÉRICA DE ADMINISTRACIÓN Y POLÍTICAS PÚBLICAS

FUNDACIÓN LABORAL DE MINUSVALIDOS SANTA BARBARA

FUNDACIÓN PARA LA PREVENCIÓN DE RIESGOS LABORALES

FUNDACIÓN PLURALISMO Y CONVIVENCIA (*)

FUNDACIÓN SERVICIO INTERCONFEDERAL DE MEDIACIÓN Y ARBITRAJE

FUNDACIÓN VICTIMAS DEL TERRORISMO

ACTIVO	2014		2013		Variación	
	Miles de euros	Porcentaje	Miles de euros	Porcentaje	Absoluta	Porcentual
A) ACTIVO NO CORRIENTE.....	44.820	25,60	25.531	15,20	19.289	75,55
Inmovilizado intangible.....	152	0,09	206	0,12	-54	-26,21
Bienes del Patrimonio Histórico.....	-	-	-	-	-	-
Inmovilizado material.....	11.504	6,57	11.722	6,98	-218	-1,86
Inversiones inmobiliarias.....	-	-	-	-	-	-
Inversiones en empresas y entidades del grupo y asociadas a largo plazo.....	-	-	-	-	-	-
Inversiones financieras a largo plazo.....	912	0,52	853	0,51	59	6,92
Activos por impuesto diferido.....	-	-	-	-	-	-
Deudores por operaciones de la actividad a largo plazo.....	32.252	18,42	12.750	7,59	19.502	152,96
B) ACTIVO CORRIENTE.....	130.291	74,40	142.484	84,80	-12.193	-8,56
Activos no corrientes mantenidos para la venta.....	-	-	-	-	-	-
Existencias.....	488	0,28	491	0,29	-3	-0,61
Usuarios y otros deudores de la actividad propia.....	127	0,07	190	0,11	-63	-33,16
Deudores comerciales y otras cuentas a cobrar.....	53.285	30,43	60.096	35,77	-6.811	-11,33
Inversiones en empresas y entidades del grupo y asociadas a corto plazo.....	12	0,01	1.762	1,05	-1.750	-99,32
Inversiones financieras a corto plazo.....	6.754	3,86	46.172	27,48	-39.418	-85,37
Periodificaciones a corto plazo.....	171	0,10	152	0,09	19	12,50
Efectivo y otros activos líquidos equivalentes.....	69.454	39,66	33.621	20,01	35.833	106,58
TOTAL ACTIVO.....	175.111	100,00	168.015	100,00	7.096	4,22

PATRIMONIO NETO Y PASIVO	2014		2013		Variación	
	Miles de euros	Porcentaje	Miles de euros	Porcentaje	Absoluta	Porcentual
A) PATRIMONIO NETO.....	38.735	22,12	39.574	23,55	-839	-2,12
A-1) Fondos propios.....	29.634	16,92	30.298	18,03	-664	-2,19
Dotación fundacional/Fondo social.....	1.325	0,76	1.325	0,79	-	-
Reservas y Exedentes de ejercicios anteriores.....	29.001	16,56	26.416	15,72	2.585	9,79
Excedente del ejercicio (positivo o negativo).....	-692	-0,39	2.557	1,52	-3.249	-127,06
A-2) Ajustes por cambios de valor.....	20	0,01	-34	-0,02	54	-158,82
A-3) Subvenciones, donaciones y legados recibidos.....	9.081	5,19	9.310	5,54	-229	-2,46
B) PASIVO NO CORRIENTE.....	43.607	24,90	20.058	11,94	23.549	117,41
Provisiones a largo plazo.....	68	0,04	131	0,08	-63	-48,09
Deudas a largo plazo.....	-	-	-	-	-	-
Deudas con empresas y entidades del grupo y asociadas a largo plazo.....	443	0,25	443	0,26	-	-
Pasivos por impuesto diferido.....	-	-	-	-	-	-
Periodificaciones a largo plazo.....	-	-	-	-	-	-
Acreedores no corrientes.....	43.096	24,61	19.484	11,60	23.612	121,19
C) PASIVO CORRIENTE.....	92.769	52,98	108.383	64,51	-15.614	-14,41
Pasivos vinculados con activos no corrientes mantenidos para la venta.....	-	-	-	-	-	-
Provisiones a corto plazo.....	33	0,02	2	-	31	1.550,00
Deudas a corto plazo.....	686	0,39	678	0,40	8	1,18
Deudas con empresas y entidades del grupo y asociadas a corto plazo.....	14	0,01	17	0,01	-3	-17,65
Beneficiarios-acreedores.....	25.144	14,36	33.100	19,70	-7.956	-24,04
Acreedores comerciales y otras cuentas a pagar.....	66.892	38,20	74.479	44,33	-7.587	-10,19
Periodificaciones a corto plazo.....	-	-	107	0,06	-107	-100,00
TOTAL PATRIMONIO NETO Y PASIVO.....	175.111	100,00	168.015	100,00	7.096	4,22

Concepto	2014		2013		Variación	
	Miles de euros	Porcentaje	Miles de euros	Porcentaje	Absoluta	Porcentual
A) OPERACIONES CONTINUADAS						
Ingresos de la entidad por la actividad propia.....	68.743	100,00	73.743	100,00	-5.000	-6,78
Ventas y otros ingresos ordinarios de la actividad mercantil....	2.995	4,36	2.707	3,67	288	10,64
Gastos por ayudas y otros.....	-19.766	-28,75	-26.092	-35,38	-6.326	-24,25
Variación de existencias de productos terminados y en curso de fabricación.....	12	0,02	8	0,01	4	50,00
Trabajos realizados por la entidad para su activo.....	-	-	-	-	-	-
Aprovisionamientos.....	-980	-1,42	-1.386	-1,87	-406	-29,29
Otros ingresos de la actividad.....	969	1,41	738	1,00	231	31,30
Gastos de personal.....	-17.591	-25,58	-16.245	-22,02	1.346	8,29
Otros gastos de explotación.....	-34.259	-49,83	-31.443	-42,63	2.816	8,96
Amortización del inmovilizado.....	-654	-0,95	-796	-1,07	-142	-17,84
Subvenciones, donaciones y legados de capital traspasados al excedente del ejercicio.....	327	0,48	363	0,49	-36	-9,92
Excesos de provisiones.....	36	0,05	82	0,11	-46	-56,10
Deterioro y resultado por enajenaciones del inmovilizado.....	-3	-	-114	-0,15	111	97,37
Diferencias negativa de combinaciones de negocio.....	-	-	-	-	-	-
Otros resultados.....	-962	-1,39	-18	-0,02	-944	-5.244,44
A.1) EXCEDENTE DE LA ACTIVIDAD.....	-1.133	-1,64	1.547	2,10	-2.680	-173,24
Ingresos financieros.....	525	0,76	1.096	1,49	-571	-52,10
Gastos financieros.....	-67	-0,09	-81	-0,10	-14	-17,28
Variación del valor razonable en instrumentos financieros.....	-	-	-	-	-	-
Diferencias de cambio.....	-17	-0,02	-5	-	-12	-240,00
Deterioro y resultado por enajenaciones de instrumentos financieros.....	-	-	-	-	-	-
Imputación de subvenciones, donaciones y legados de carácter financiero.....	-	-	-	-	-	-
A.2) EXCEDENTE DE LAS OPERACIONES FINANCIERAS...	441	0,64	1.010	1,37	-569	-56,34
A.3) EXCEDENTE ANTES DE IMPUESTOS.....	-692	-1,00	2.557	3,47	-3.249	-127,06
Impuestos sobre beneficios.....	-	-	-	-	-	-
A.4) Variación de patrimonio neto reconocida en el excedente del ejercicio.....	-692	-1,00	2.557	3,47	-3.249	-127,06
B) Variación de patrimonio neto por ingresos y gastos reconocidos directamente en el patrimonio neto.....	47.445	69,02	50.938	69,08	-3.493	-6,86
C) Variación de patrimonio neto por reclasificaciones al excedente del ejercicio.....	-47.611	-69,25	-51.168	-69,38	3.557	6,95
D) Variaciones de patrimonio neto por ingresos y gastos imputados directamente al patrimonio neto.....	-166	-0,24	-230	-0,31	64	27,83
E) Ajustes por cambios de criterio.....	-	-	-	-	-	-
F) Ajustes por errores.....	118	0,17	230	0,31	-112	-48,70
G) Variaciones en la dotación fundacional o Fondo social..	-	-	-	-	-	-
H) Otras variaciones.....	-68	-0,09	-	-	-68	-
I) RESULTADO TOTAL, VARIACIÓN DEL PATRIMONIO NETO EN EL EJERCICIO.....	-808	-1,17	2.557	3,47	-3.365	-131,60

	2014	2013
A) FLUJOS DE EFECTIVO DE LAS ACTIVIDADES DE EXPLOTACIÓN.....	-23.783	-30.961
1. Resultado del ejercicio antes de impuestos.....	-1.286	1.059
2. Ajustes del resultado.....	-1.299	-1.742
3. Cambios en el capital corriente.....	-21.727	-31.178
4. Otros flujos de efectivo de las actividades de explotación.....	529	900
Pagos de intereses.....	-2	-
Cobros de intereses y dividendos.....	533	900
Otros pagos y cobros.....	-2	-
B) FLUJOS DE EFECTIVO DE LAS ACTIVIDADES DE INVERSIÓN.....	40.855	10.958
6. Pagos por inversiones.....	-14.702	-193.158
Empresas del grupo y asociadas.....	-	-
Inmovilizado intangible, material, inversiones inmobiliarias y bienes del Patrimonio Histórico.....	-155	-154
Otros activos financieros.....	-14.547	-193.004
Activos corrientes no mantenidos para la venta y otros activos.....	-	-
7. Cobros por desinversiones.....	55.557	204.116
Empresas del grupo y asociadas.....	-	-
Inmovilizado intangible, material, inversiones inmobiliarias y bienes del Patrimonio Histórico.....	-	-
Otros activos financieros.....	55.550	204.116
Activos corrientes no mantenidos para la venta y otros activos.....	7	-
C) FLUJOS DE EFECTIVO DE LAS ACTIVIDADES DE FINANCIACIÓN.....	15.072	20.081
9. Cobros y pagos por instrumentos de patrimonio.....	15.072	20.080
Aportaciones a la dotación fundacional o fondo social.....	-	-
Disminuciones del fondo social.....	-	-
Subvenciones donaciones y legados recibidos.....	15.072	20.080
10. Cobros y pagos por instrumentos de pasivo financiero.....	-	1
a) Emisión.....	-	1
Obligaciones y otros valores negociables.....	-	-
Deudas con entidades de crédito.....	-	-
Deudas con empresas del grupo y asociadas.....	-	-
Otras deudas.....	-	1
b) Devolución y amortización.....	-	-
Obligaciones y otros valores negociables.....	-	-
Deudas con entidades de crédito.....	-	-
Deudas con empresas del grupo y asociadas.....	-	-
Otras deudas.....	-	-
D) Efecto de las variaciones de los tipos de cambio.....	-	-
E) AUMENTO/DISMINUCIÓN NETA DEL EFECTIVO O EQUIVALENTES.....	32.144	78
Efectivo o equivalentes al comienzo del ejercicio.....	6.780	6.702
Efectivo o equivalentes al final del ejercicio.....	38.924	6.780

III.2.1.21.Indicadores económico-financieros Administración Pública, Actividades sanitarias y de servicios sociales y Otros servicios

	2014	2013
Situación financiera		
Tesorería o acid test (%) : (Efectivo y otros activos líquidos equivalentes/ Pasivo corriente) x 100.....	74,87	31,02
Liquidez inmediata (%) : (Activo corriente - Existencias) / Pasivo corriente) x 100.....	139,92	131,01
Solvencia técnica (%) : (Activo corriente / Pasivo corriente) x 100.....	140,45	131,46
Garantía o cobertura (%) : (Activo / Pasivo) x 100.....	128,40	130,81
Cobertura del inmovilizado (%) : (Recursos permanentes / Activo no corriente) x 100.....	183,72	233,57
Endeudamiento (%): (Pasivo / Patrimonio neto) x 100.....	352,07	324,56
Endeudamiento a largo plazo (%) : (Pasivo no corriente / Patrimonio neto) x 100.....	112,58	50,69
Endeudamiento a corto plazo (%) : (Pasivo corriente / Patrimonio neto) x 100.....	239,50	273,87
Financiación bancaria sobre recursos ajenos (%) : (Deudas con entidades de crédito / Pasivo) x 100.....	0,04	-
Estructura		
Gastos financieros sobre cifra de negocios (%) : (Gastos financieros / Ingresos por actividad propia y mercantiles) x 100.....	0,09	0,11
Subvenciones sobre cifra de negocios (%) : (Subv. imputadas al excedente del ejercicio / Ingresos por la actividad propia y mercantiles) x 100.....	89,06	92,23
Inmovilizaciones materiales sobre activo (%) : (Inmovilizado material e inversiones inmobiliarias) / Total activo) x 100.....	6,57	6,98
Bienes del patrimonio histórico sobre activo (%) : (Bienes del patrimonio histórico / Total activo) x 100.....	-	-
Fondos propios sobre pasivo y patrimonio neto (%) : (Fondos propios / Total pasivo y patrimonio neto) x 100.....	16,92	18,03
Productividad		
Cifra de negocios por empleado (Miles de euros) : Ingresos por actividad propia y mercantiles / Plantilla media.....	183,01	204,41
Coste medio de personal (Miles de euros) : Gastos de personal / Plantilla media.....	44,88	43,44

Plantilla media por categorías profesionales	2014			2013		
	Hombres	Mujeres	Total	Hombres	Mujeres	Total
Altos directivos.....	8	3	11	8	3	11
Otros directivos, técnicos y similares.....	90	117	207	86	103	189
Administrativos y auxiliares.....	25	63	88	22	58	80
Otro personal.....	58	28	86	61	33	94
TOTAL.....	181	211	392	177	197	374

Plantilla media por tipo de contrato	2014			2013		
	Hombres	Mujeres	Total	Hombres	Mujeres	Total
Personal fijo.....	131	152	283	131	146	277
Personal no fijo.....	50	59	109	46	51	97
TOTAL.....	181	211	392	177	197	374

Sección P: Educación y Sin actividad económica

Sección P: Educación

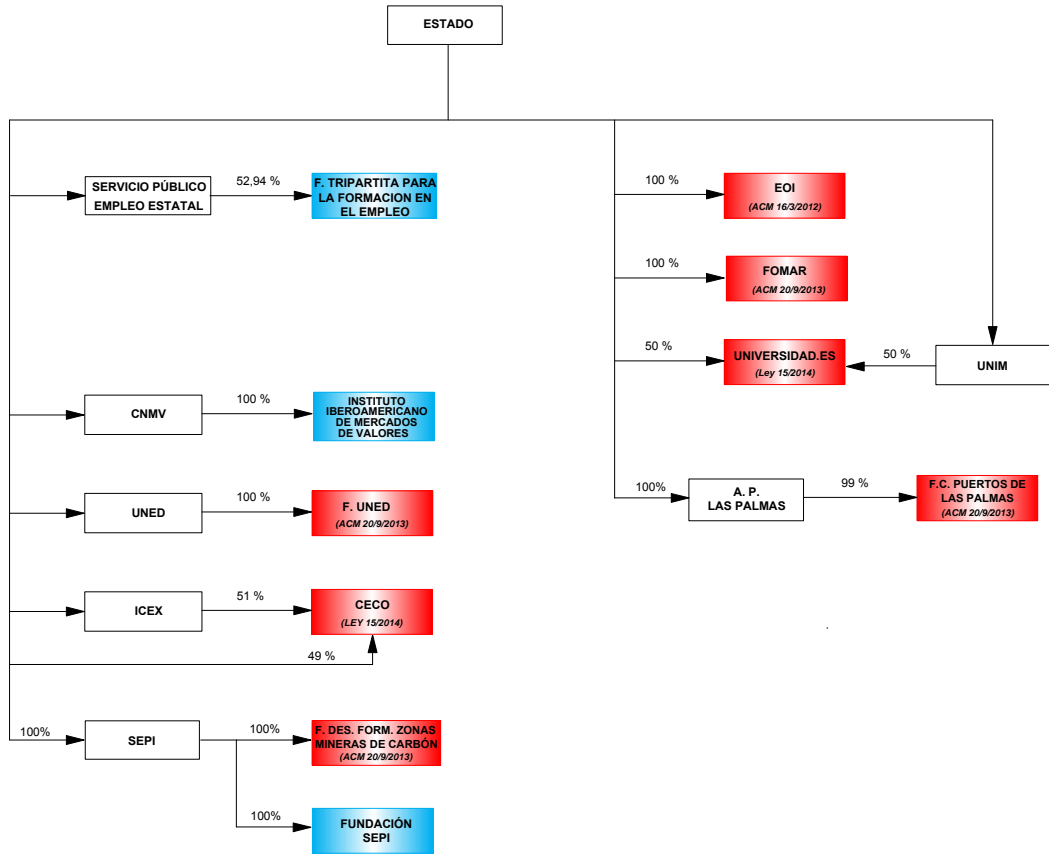

Sin actividad económica



- Fundaciones estatales clasificadas en la sección
- Matrices del Sector público estatal
- Fundaciones estatales clasificadas en la sección, afectadas por alguno de los Planes de reestructuración y racionalización aprobados

ENTIDADES TRATADAS

FUNDACIÓN CANARIA PUERTOS DE LAS PALMAS

FUNDACIÓN CENTRO DE ESTUDIOS ECONÓMICOS Y COMERCIALES

FUNDACIÓN ESCUELA DE ORGANIZACIÓN INDUSTRIAL

FUNDACIÓN GENERAL DE LA UNIVERSIDAD NACIONAL DE
EDUCACIÓN A DISTANCIA

FUNDACIÓN INSTITUTO IBEROAMERICANO DE MERCADOS DE
VALORES

FUNDACIÓN PARA EL DESARROLLO DE LA FORMACIÓN EN LAS
ZONAS MINERAS DEL CARBÓN, EN LIQUIDACIÓN FUNDACIÓN
PARA LA PROYECCIÓN INTERNACIONAL DE LAS
UNIVERSIDADES ESPAÑOLAS-UNIVERSIDAD.ES

FUNDACIÓN SEPI

FUNDACIÓN JUAN JOSÉ GARCÍA (*)

FUNDACIÓN TRIPARTITA PARA LA FORMACIÓN EN EL EMPLEO

ENTIDADES NO TRATADAS

FUNDACIÓN IBEROAMERICANA PARA EL FOMENTO DE LA
CULTURA Y CIENCIAS DEL MAR

ACTIVO	2014		2013		Variación	
	Miles de euros	Porcentaje	Miles de euros	Porcentaje	Absoluta	Porcentual
A) ACTIVO NO CORRIENTE.....	24.952	18,40	29.568	22,23	-4.616	-15,61
Inmovilizado intangible.....	1.409	1,04	1.607	1,21	-198	-12,32
Bienes del Patrimonio Histórico.....	2.132	1,57	2.135	1,60	-3	-0,14
Inmovilizado material.....	18.235	13,45	18.407	13,84	-172	-0,93
Inversiones inmobiliarias.....	1.265	0,93	1.312	0,99	-47	-3,58
Inversiones en empresas y entidades del grupo y asociadas a largo plazo.....	-	-	-	-	-	-
Inversiones financieras a largo plazo.....	1.911	1,41	6.107	4,59	-4.196	-68,71
Activos por impuesto diferido.....	-	-	-	-	-	-
Deudores por operaciones de la actividad a largo plazo.....	-	-	-	-	-	-
B) ACTIVO CORRIENTE.....	110.650	81,60	103.465	77,77	7.185	6,94
Activos no corrientes mantenidos para la venta.....	-	-	-	-	-	-
Existencias.....	37	0,03	59	0,04	-22	-37,29
Usuarios y otros deudores de la actividad propia.....	10.198	7,52	4.175	3,14	6.023	144,26
Deudores comerciales y otras cuentas a cobrar.....	42.363	31,24	36.003	27,06	6.360	17,67
Inversiones en empresas y entidades del grupo y asociadas a corto plazo.....	9.875	7,28	8.560	6,43	1.315	15,36
Inversiones financieras a corto plazo.....	17.675	13,03	16.293	12,25	1.382	8,48
Periodificaciones a corto plazo.....	447	0,33	366	0,28	81	22,13
Efectivo y otros activos líquidos equivalentes.....	30.055	22,16	38.009	28,57	-7.954	-20,93
TOTAL ACTIVO.....	135.602	100,00	133.033	100,00	2.569	1,93

PATRIMONIO NETO Y PASIVO	2014		2013		Variación	
	Miles de euros	Porcentaje	Miles de euros	Porcentaje	Absoluta	Porcentual
A) PATRIMONIO NETO.....	68.826	50,76	67.099	50,44	1.727	2,57
A-1) Fondos propios.....	63.974	47,18	61.491	46,22	2.483	4,04
Dotación fundacional/Fondo social.....	36.779	27,12	36.647	27,55	132	0,36
Reservas y Exedentes de ejercicios anteriores.....	25.920	19,11	22.662	17,03	3.258	14,38
Excedente del ejercicio (positivo o negativo).....	1.275	0,94	2.182	1,64	-907	-41,57
A-2) Ajustes por cambios de valor.....	-	-	126	0,09	-126	-100,00
A-3) Subvenciones, donaciones y legados recibidos.....	4.852	3,58	5.482	4,12	-630	-11,49
B) PASIVO NO CORRIENTE.....	7.188	5,30	7.083	5,32	105	1,48
Provisiones a largo plazo.....	122	0,09	31	0,02	91	293,55
Deudas a largo plazo.....	46	0,03	32	0,02	14	43,75
Deudas con empresas y entidades del grupo y asociadas a largo plazo.....	-	-	-	-	-	-
Pasivos por impuesto diferido.....	-	-	-	-	-	-
Periodificaciones a largo plazo.....	7.020	5,18	7.020	5,28	-	-
Acreedores no corrientes.....	-	-	-	-	-	-
C) PASIVO CORRIENTE.....	59.588	43,94	58.851	44,24	737	1,25
Pasivos vinculados con activos no corrientes mantenidos para la venta.....	-	-	-	-	-	-
Provisiones a corto plazo.....	141	0,10	6	-	135	2.250,00
Deudas a corto plazo.....	12.093	8,92	20.740	15,59	-8.647	-41,69
Deudas con empresas y entidades del grupo y asociadas a corto plazo.....	-	-	-	-	-	-
Beneficiarios-acreedores.....	8.061	5,94	2.823	2,12	5.238	185,55
Acreedores comerciales y otras cuentas a pagar.....	31.082	22,92	25.799	19,39	5.283	20,48
Periodificaciones a corto plazo.....	8.211	6,06	9.483	7,13	-1.272	-13,41
TOTAL PATRIMONIO NETO Y PASIVO.....	135.602	100,00	133.033	100,00	2.569	1,93

Concepto	2014		2013		Variación	
	Miles de euros	Porcentaje	Miles de euros	Porcentaje	Absoluta	Porcentual
A) OPERACIONES CONTINUADAS						
Ingresos de la entidad por la actividad propia.....	95.979	100,00	64.217	100,00	31.762	49,46
Ventas y otros ingresos ordinarios de la actividad mercantil....	11.389	11,87	12.727	19,82	-1.338	-10,51
Gastos por ayudas y otros.....	-6.724	-7,00	-6.707	-10,44	17	0,25
Variación de existencias de productos terminados y en curso de fabricación.....	-12	-0,01	-8	-0,01	-4	-50,00
Trabajos realizados por la entidad para su activo.....	-	-	-	-	-	-
Aprovisionamientos.....	-2.166	-2,25	-2.037	-3,17	129	6,33
Otros ingresos de la actividad.....	384	0,40	644	1,00	-260	-40,37
Gastos de personal.....	-28.248	-29,43	-28.011	-43,61	237	0,85
Otros gastos de explotación.....	-68.933	-71,82	-38.491	-59,93	30.442	79,09
Amortización del inmovilizado.....	-1.756	-1,82	-1.902	-2,96	-146	-7,68
Subvenciones, donaciones y legados de capital traspasados al excedente del ejercicio.....	455	0,47	550	0,86	-95	-17,27
Excesos de provisiones.....	-	-	-	-	-	-
Deterioro y resultado por enajenaciones del inmovilizado.....	-5	-	-1	-	-4	400,00
Diferencias negativa de combinaciones de negocio.....	-	-	-	-	-	-
Otros resultados.....	-4	-	153	0,24	-157	-102,61
A.1) EXCEDENTE DE LA ACTIVIDAD.....	359	0,37	1.134	1,77	-775	-68,34
Ingresos financieros.....	809	0,84	1.135	1,77	-326	-28,72
Gastos financieros.....	-8	-	-151	-0,23	-143	-94,70
Variación del valor razonable en instrumentos financieros.....	112	0,12	59	0,09	53	89,83
Diferencias de cambio.....	7	0,01	3	-	4	133,33
Deterioro y resultado por enajenaciones de instrumentos financieros.....	-	-	-	-	-	-
Imputación de subvenciones, donaciones y legados de carácter financiero.....	-	-	-	-	-	-
A.2) EXCEDENTE DE LAS OPERACIONES FINANCIERAS...	920	0,96	1.046	1,63	-126	-12,05
A.3) EXCEDENTE ANTES DE IMPUESTOS.....	1.279	1,33	2.180	3,39	-901	-41,33
Impuestos sobre beneficios.....	-4	-	2	-	-6	-300,00
A.4) Variación de patrimonio neto reconocida en el excedente del ejercicio.....	1.275	1,33	2.182	3,40	-907	-41,57
B) Variación de patrimonio neto por ingresos y gastos reconocidos directamente en el patrimonio neto.....	62.340	64,95	43.602	67,90	18.738	42,98
C) Variación de patrimonio neto por reclasificaciones al excedente del ejercicio.....	-62.922	-65,55	-45.251	-70,46	-17.671	-39,05
D) Variaciones de patrimonio neto por ingresos y gastos imputados directamente al patrimonio neto.....	-582	-0,60	-1.649	-2,56	1.067	64,71
E) Ajustes por cambios de criterio.....	-1.714	-1,78	-	-	-1.714	-
F) Ajustes por errores.....	-	-	78	0,12	-78	-100,00
G) Variaciones en la dotación fundacional o Fondo social..	-	-	-	-	-	-
H) Otras variaciones.....	-10	-0,01	-2	-	-8	-400,00
I) RESULTADO TOTAL, VARIACIÓN DEL PATRIMONIO NETO EN EL EJERCICIO.....	-1.031	-1,07	609	0,95	-1.640	-269,29

	2014	2013
A) FLUJOS DE EFECTIVO DE LAS ACTIVIDADES DE EXPLOTACIÓN.....	-39.733	-11.332
1. Resultado del ejercicio antes de impuestos.....	1.262	2.213
2. Ajustes del resultado.....	-32.897	-18.057
3. Cambios en el capital corriente.....	-8.866	3.612
4. Otros flujos de efectivo de las actividades de explotación.....	768	900
Pagos de intereses.....	-19	-125
Cobros de intereses y dividendos.....	779	1.028
Otros pagos y cobros.....	8	-3
B) FLUJOS DE EFECTIVO DE LAS ACTIVIDADES DE INVERSIÓN.....	-1.928	-19.783
6. Pagos por inversiones.....	-20.290	-47.394
Empresas del grupo y asociadas.....	-16.043	-20.169
Inmovilizado intangible, material, inversiones inmobiliarias y bienes del Patrimonio Histórico.....	-1.129	-10.920
Otros activos financieros.....	-3.118	-16.305
Activos corrientes no mantenidos para la venta y otros activos.....	-	-
7. Cobros por desinversiones.....	18.362	27.611
Empresas del grupo y asociadas.....	14.676	11.713
Inmovilizado intangible, material, inversiones inmobiliarias y bienes del Patrimonio Histórico.....	96	1
Otros activos financieros.....	1.219	15.897
Activos corrientes no mantenidos para la venta y otros activos.....	2.371	-
C) FLUJOS DE EFECTIVO DE LAS ACTIVIDADES DE FINANCIACIÓN.....	33.635	33.940
9. Cobros y pagos por instrumentos de patrimonio.....	34.156	38.039
Aportaciones a la dotación fundacional o fondo social.....	30	26.573
Disminuciones del fondo social.....	-26	-5.314
Subvenciones donaciones y legados recibidos.....	34.152	16.780
10. Cobros y pagos por instrumentos de pasivo financiero.....	-521	-4.099
a) Emisión.....	99	88
Obligaciones y otros valores negociables.....	-	-
Deudas con entidades de crédito.....	8	-
Deudas con empresas del grupo y asociadas.....	-	-
Otras deudas.....	91	88
b) Devolución y amortización.....	-620	-4.187
Obligaciones y otros valores negociables.....	-	-
Deudas con entidades de crédito.....	-	-3.835
Deudas con empresas del grupo y asociadas.....	-	-
Otras deudas.....	-620	-352
D) Efecto de las variaciones de los tipos de cambio.....	-5	7
E) AUMENTO/DISMINUCIÓN NETA DEL EFECTIVO O EQUIVALENTES.....	-8.031	2.832
Efectivo o equivalentes al comienzo del ejercicio.....	37.883	35.051
Efectivo o equivalentes al final del ejercicio.....	29.852	37.883

	2014	2013
Situación financiera		
Tesorería o acid test (%) : (Efectivo y otros activos líquidos equivalentes/ Pasivo corriente) x 100.....	50,44	64,59
Liquidez inmediata (%) : (Activo corriente - Existencias) / Pasivo corriente) x 100.....	185,63	175,71
Solvencia técnica (%) : (Activo corriente / Pasivo corriente) x 100.....	185,69	175,81
Garantía o cobertura (%) : (Activo / Pasivo) x 100.....	203,07	201,77
Cobertura del inmovilizado (%) : (Recursos permanentes / Activo no corriente) x 100.....	304,64	250,89
Endeudamiento (%): (Pasivo / Patrimonio neto) x 100.....	97,02	98,26
Endeudamiento a largo plazo (%) : (Pasivo no corriente / Patrimonio neto) x 100.....	10,44	10,56
Endeudamiento a corto plazo (%) : (Pasivo corriente / Patrimonio neto) x 100.....	86,58	87,71
Financiación bancaria sobre recursos ajenos (%) : (Deudas con entidades de crédito / Pasivo) x 100.....	0,01	-
Estructura		
Gastos financieros sobre cifra de negocios (%) : (Gastos financieros / Ingresos por actividad propia y mercantiles) x 100.....	0,01	0,20
Subvenciones sobre cifra de negocios (%) : (Subv. imputadas al excedente del ejercicio / Ingresos por la actividad propia y mercantiles) x 100.....	58,77	58,65
Inmovilizaciones materiales sobre activo (%) : (Inmovilizado material e inversiones inmobiliarias) / Total activo) x 100.....	14,38	14,82
Bienes del patrimonio histórico sobre activo (%) : (Bienes del patrimonio histórico / Total activo) x 100.....	1,57	1,61
Fondos propios sobre pasivo y patrimonio neto (%) : (Fondos propios / Total pasivo y patrimonio neto) x 100.....	47,18	46,22
Productividad		
Cifra de negocios por empleado (Miles de euros) : Ingresos por actividad propia y mercantiles / Plantilla media.....	178,06	128,67
Coste medio de personal (Miles de euros) : Gastos de personal / Plantilla media.....	46,85	46,84

Plantilla media por categorías profesionales	2014			2013		
	Hombres	Mujeres	Total	Hombres	Mujeres	Total
Altos directivos.....	8	2	10	9	2	11
Otros directivos, técnicos y similares.....	130	258	388	132	150	282
Administrativos y auxiliares.....	37	134	171	43	237	280
Otro personal.....	15	19	34	9	16	25
TOTAL.....	190	413	603	193	405	598

Plantilla media por tipo de contrato	2014			2013		
	Hombres	Mujeres	Total	Hombres	Mujeres	Total
Personal fijo.....	188	406	594	193	403	596
Personal no fijo.....	2	7	9	-	2	2
TOTAL.....	190	413	603	193	405	598

**Sección R: Actividades
artísticas, recreativas y de
entretenimiento**

Sección R: Actividades artísticas,
Recreativas y de Entretenimiento

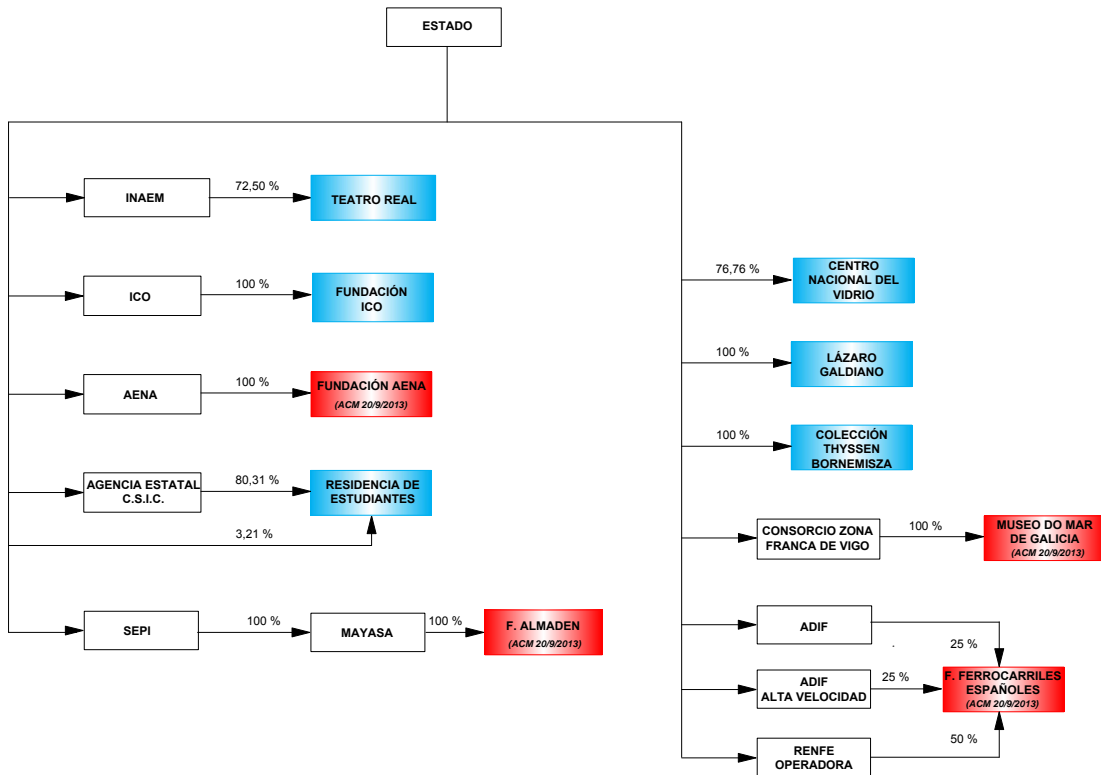

Fundaciones estatales clasificadas en la sección

Matrices del Sector público estatal

Fundaciones estatales clasificadas en la sección, afectadas por alguno de los Planes de reestructuración y racionalización aprobados

ENTIDADES TRATADAS

FUNDACIÓN AENA (*)

FUNDACIÓN CENTRO NACIONAL DEL VIDRIO

FUNDACIÓN COLECCIÓN THYSSEN BORNEMISZA

FUNDACIÓN DE LOS FERROCARRILES ESPAÑOLES

FUNDACIÓN DEL TEATRO REAL

FUNDACIÓN ICO

FUNDACIÓN LÁZARO GALDIANO

FUNDACIÓN MUSEO DO MAR DE GALICIA

FUNDACIÓN RESIDENCIA DE ESTUDIANTES

(*) La fundación no ha presentado Estado de Flujos de Efectivo

ENTIDADES NO TRATADAS

FUNDACIÓN ALMADEN, FRANCISCO JAVIER DE VILLEGAS

ACTIVO	2014		2013		Variación	
	Miles de euros	Porcentaje	Miles de euros	Porcentaje	Absoluta	Porcentual
A) ACTIVO NO CORRIENTE	349.757	90,01	351.410	87,92	-1.653	-0,47
Inmovilizado intangible.....	2.609	0,67	2.794	0,70	-185	-6,62
Bienes del Patrimonio Histórico.....	290.339	74,72	291.052	72,82	-713	-0,25
Inmovilizado material.....	40.540	10,43	43.038	10,77	-2.498	-5,80
Inversiones inmobiliarias.....	-	-	-	-	-	-
Inversiones en empresas y entidades del grupo y asociadas a largo plazo.....	-	-	-	-	-	-
Inversiones financieras a largo plazo.....	15.719	4,05	14.120	3,53	1.599	11,32
Activos por impuesto diferido.....	-	-	-	-	-	-
Deudores por operaciones de la actividad a largo plazo.....	550	0,14	406	0,10	144	35,47
B) ACTIVO CORRIENTE	38.823	9,99	48.275	12,08	-9.452	-19,58
Activos no corrientes mantenidos para la venta.....	-	-	-	-	-	-
Existencias.....	2.212	0,57	3.060	0,77	-848	-27,71
Usuarios y otros deudores de la actividad propia.....	5.872	1,51	8.328	2,08	-2.456	-29,49
Deudores comerciales y otras cuentas a cobrar.....	3.886	1,00	5.666	1,42	-1.780	-31,42
Inversiones en empresas y entidades del grupo y asociadas a corto plazo.....	-	-	-	-	-	-
Inversiones financieras a corto plazo.....	16.672	4,29	15.974	4,00	698	4,37
Periodificaciones a corto plazo.....	1.750	0,45	1.951	0,49	-201	-10,30
Efectivo y otros activos líquidos equivalentes.....	8.431	2,17	13.296	3,33	-4.865	-36,59
TOTAL ACTIVO	388.580	100,00	399.685	100,00	-11.105	-2,78

PATRIMONIO NETO Y PASIVO	2014		2013		Variación	
	Miles de euros	Porcentaje	Miles de euros	Porcentaje	Absoluta	Porcentual
A) PATRIMONIO NETO	363.793	93,62	374.715	93,75	-10.922	-2,92
A-1) Fondos propios.....	347.439	89,41	359.015	89,82	-11.576	-3,22
Dotación fundacional/Fondo social.....	351.050	90,34	351.050	87,83	-	-
Reservas y Exedentes de ejercicios anteriores.....	7.292	1,88	19.082	4,77	-11.790	-61,79
Excedente del ejercicio (positivo o negativo).....	-10.903	-2,80	-11.117	-2,78	214	1,93
A-2) Ajustes por cambios de valor.....	3.979	1,02	2.815	0,70	1.164	41,35
A-3) Subvenciones, donaciones y legados recibidos.....	12.375	3,18	12.885	3,22	-510	-3,96
B) PASIVO NO CORRIENTE	1.724	0,44	4.123	1,03	-2.399	-58,19
Provisiones a largo plazo.....	216	0,06	243	0,06	-27	-11,11
Deudas a largo plazo.....	1.365	0,35	3.726	0,93	-2.361	63,37
Deudas con empresas y entidades del grupo y asociadas a largo plazo.....	143	0,04	154	0,04	-11	-7,14
Pasivos por impuesto diferido.....	-	-	-	-	-	-
Periodificaciones a largo plazo.....	-	-	-	-	-	-
Acreedores no corrientes.....	-	-	-	-	-	-
C) PASIVO CORRIENTE	23.063	5,94	20.847	5,22	2.216	10,63
Pasivos vinculados con activos no corrientes mantenidos para la venta.....	-	-	-	-	-	-
Provisiones a corto plazo.....	407	0,10	163	0,04	244	149,69
Deudas a corto plazo.....	5.363	1,38	3.441	0,86	1.922	55,86
Deudas con empresas y entidades del grupo y asociadas a corto plazo.....	11	-	11	-	-	-
Beneficiarios-acreedores.....	298	0,08	231	0,06	67	29,00
Acreedores comerciales y otras cuentas a pagar.....	10.309	2,65	10.185	2,55	124	1,22
Periodificaciones a corto plazo.....	6.675	1,72	6.816	1,71	-141	-2,07
TOTAL PATRIMONIO NETO Y PASIVO	388.580	100,00	399.685	100,00	-11.105	-2,78

Concepto	2014		2013		Variación	
	Miles de euros	Porcentaje	Miles de euros	Porcentaje	Absoluta	Porcentual
A) OPERACIONES CONTINUADAS						
Ingresos de la entidad por la actividad propia.....	44.099	100,00	43.168	100,00	931	2,16
Ventas y otros ingresos ordinarios de la actividad mercantil....	24.551	55,67	23.267	53,90	1.284	5,52
Gastos por ayudas y otros.....	-1.722	-3,90	-1.203	-2,78	519	43,14
Variación de existencias de productos terminados y en curso de fabricación.....	-662	-1,50	237	0,55	-899	-379,33
Trabajos realizados por la entidad para su activo.....	893	2,02	324	0,75	569	175,62
Aprovisionamientos.....	-3.190	-7,23	-2.712	-6,28	478	17,63
Otros ingresos de la actividad.....	791	1,79	541	1,25	250	46,21
Gastos de personal.....	-28.631	-64,92	-28.131	-65,16	500	1,78
Otros gastos de explotación.....	-43.966	-99,69	-44.339	-102,71	-373	-0,84
Amortización del inmovilizado.....	-12.183	-27,62	-12.636	-29,27	-453	-3,59
Subvenciones, donaciones y legados de capital traspasados al excedente del ejercicio.....	8.066	18,29	8.362	19,37	-296	-3,54
Excesos de provisiones.....	47	0,11	51	0,12	-4	-7,84
Deterioro y resultado por enajenaciones del inmovilizado.....	-15	-0,03	-46	-0,10	31	67,39
Diferencias negativa de combinaciones de negocio.....	-	-	-	-	-	-
Otros resultados.....	75	0,17	513	1,19	-438	-85,38
A.1) EXCEDENTE DE LA ACTIVIDAD.....	-11.847	-26,86	-12.604	-29,19	757	6,01
Ingresos financieros.....	1.137	2,58	1.633	3,78	-496	-30,37
Gastos financieros.....	-171	-0,38	-140	-0,32	31	22,14
Variación del valor razonable en instrumentos financieros.....	-	-	-	-	-	-
Diferencias de cambio.....	-21	-0,04	-6	-0,01	-15	250,00
Deterioro y resultado por enajenaciones de instrumentos financieros.....	-1	-	-	-	-1	-
Imputación de subvenciones, donaciones y legados de carácter financiero.....	-	-	-	-	-	-
A.2) EXCEDENTE DE LAS OPERACIONES FINANCIERAS...	944	2,14	1.487	3,44	-543	-36,52
A.3) EXCEDENTE ANTES DE IMPUESTOS.....	-10.903	-24,72	-11.117	-25,75	214	1,93
Impuestos sobre beneficios.....	-	-	-	-	-	-
A.4) Variación de patrimonio neto reconocida en el excedente del ejercicio.....	-10.903	-24,72	-11.117	-25,75	214	1,93
B) Variación de patrimonio neto por ingresos y gastos reconocidos directamente en el patrimonio neto.....	15.532	35,22	14.537	33,68	995	6,85
C) Variación de patrimonio neto por reclasificaciones al excedente del ejercicio.....	-15.305	-34,70	-14.890	-34,49	-415	-2,79
D) Variaciones de patrimonio neto por ingresos y gastos imputados directamente al patrimonio neto.....	227	0,51	-353	-0,81	580	164,31
E) Ajustes por cambios de criterio.....	499	1,13	-22	-0,05	521	2.368,18
F) Ajustes por errores.....	-200	-0,45	-1.173	-2,71	973	82,95
G) Variaciones en la dotación fundacional o Fondo social..	-	-	-	-	-	-
H) Otras variaciones.....	-485	-1,09	9	0,02	-494	-5.488,89
I) RESULTADO TOTAL, VARIACIÓN DEL PATRIMONIO NETO EN EL EJERCICIO.....	-10.862	-24,63	-12.656	-29,31	1.794	14,18

	2014	2013
A) FLUJOS DE EFECTIVO DE LAS ACTIVIDADES DE EXPLOTACIÓN.....	-12.984	-9.190
1. Resultado del ejercicio antes de impuestos.....	-10.961	-11.448
2. Ajustes del resultado.....	-3.523	3.440
3. Cambios en el capital corriente.....	278	-2.452
4. Otros flujos de efectivo de las actividades de explotación.....	1.222	1.270
Pagos de intereses.....	200	-128
Cobros de intereses y dividendos.....	1.022	1.398
Otros pagos y cobros.....	-	-
B) FLUJOS DE EFECTIVO DE LAS ACTIVIDADES DE INVERSIÓN.....	-745	2.184
6. Pagos por inversiones.....	-7.731	-4.988
Empresas del grupo y asociadas.....	-	-
Inmovilizado intangible, material, inversiones inmobiliarias y bienes del Patrimonio Histórico.....	-1.593	-1.247
Otros activos financieros.....	-5.400	-3.741
Activos corrientes no mantenidos para la venta y otros activos.....	-738	-
7. Cobros por desinversiones.....	6.986	7.172
Empresas del grupo y asociadas.....	-	-
Inmovilizado intangible, material, inversiones inmobiliarias y bienes del Patrimonio Histórico.....	-	-
Otros activos financieros.....	6.986	7.172
Activos corrientes no mantenidos para la venta y otros activos.....	-	-
C) FLUJOS DE EFECTIVO DE LAS ACTIVIDADES DE FINANCIACIÓN.....	10.680	52
9. Cobros y pagos por instrumentos de patrimonio.....	9.795	-3
Aportaciones a la dotación fundacional o fondo social.....	-	-
Disminuciones del fondo social.....	56	-47
Subvenciones donaciones y legados recibidos.....	9.739	44
10. Cobros y pagos por instrumentos de pasivo financiero.....	885	55
a) Emisión.....	1.189	295
Obligaciones y otros valores negociables.....	-	-
Deudas con entidades de crédito.....	1.189	295
Deudas con empresas del grupo y asociadas.....	-	-
Otras deudas.....	-	-
b) Devolución y amortización.....	-304	-240
Obligaciones y otros valores negociables.....	-	-
Deudas con entidades de crédito.....	-115	-214
Deudas con empresas del grupo y asociadas.....	-	-
Otras deudas.....	-189	-26
D) Efecto de las variaciones de los tipos de cambio.....	-1	-
E) AUMENTO/DISMINUCIÓN NETA DEL EFECTIVO O EQUIVALENTES.....	-3.050	-6.954
Efectivo o equivalentes al comienzo del ejercicio.....	11.121	18.075
Efectivo o equivalentes al final del ejercicio.....	8.071	11.121

	2014	2013
Situación financiera		
Tesorería o acid test (%) : (Efectivo y otros activos líquidos equivalentes/ Pasivo corriente) x 100.....	36,56	63,78
Liquidez inmediata (%) : (Activo corriente - Existencias) / Pasivo corriente) x 100.....	158,74	216,89
Solvencia técnica (%) : (Activo corriente / Pasivo corriente) x 100.....	168,34	231,57
Garantía o cobertura (%) : (Activo / Pasivo) x 100.....	1.567,68	1.600,66
Cobertura del inmovilizado (%) : (Recursos permanentes / Activo no corriente) x 100.....	104,51	107,81
Endeudamiento (%): (Pasivo / Patrimonio neto) x 100.....	6,81	6,66
Endeudamiento a largo plazo (%) : (Pasivo no corriente / Patrimonio neto) x 100.....	0,47	1,10
Endeudamiento a corto plazo (%) : (Pasivo corriente / Patrimonio neto) x 100.....	6,34	5,56
Financiación bancaria sobre recursos ajenos (%) : (Deudas con entidades de crédito / Pasivo) x 100.....	14,75	5,63
Estructura		
Gastos financieros sobre cifra de negocios (%) : (Gastos financieros / Ingresos por actividad propia y mercantiles) x 100.....	0,25	0,21
Subvenciones sobre cifra de negocios (%) : (Subv. imputadas al excedente del ejercicio / Ingresos por la actividad propia y mercantiles) x 100.....	30,48	30,57
Inmovilizaciones materiales sobre activo (%) : (Inmovilizado material e inversiones inmobiliarias) / Total activo) x 100.....	10,43	10,77
Bienes del patrimonio histórico sobre activo (%) : (Bienes del patrimonio histórico / Total activo) x 100.....	74,72	72,82
Fondos propios sobre pasivo y patrimonio neto (%) : (Fondos propios / Total pasivo y patrimonio neto) x 100.....	89,41	89,82
Productividad		
Cifra de negocios por empleado (Miles de euros) : Ingresos por actividad propia y mercantiles / Plantilla media.....	109,84	101,43
Coste medio de personal (Miles de euros) : Gastos de personal / Plantilla media.....	45,81	42,95

Plantilla media por categorías profesionales	2014			2013		
	Hombres	Mujeres	Total	Hombres	Mujeres	Total
Altos directivos.....	5	4	9	4	4	8
Otros directivos, técnicos y similares.....	113	111	224	89	105	194
Administrativos y auxiliares.....	53	120	173	57	113	170
Otro personal.....	139	80	219	181	102	283
TOTAL.....	310	315	625	331	324	655

Plantilla media por tipo de contrato	2014			2013		
	Hombres	Mujeres	Total	Hombres	Mujeres	Total
Personal fijo.....	278	283	561	311	286	597
Personal no fijo.....	32	32	64	20	38	58
TOTAL.....	310	315	625	331	324	655

2.2. Dependencia ministerial

III.2.2.1. Distribución de las entidades tratadas

Ministerios	Entidades tratadas	
	Número	Porcentaje
Educación, Cultura y Deporte.....	10	25,00
Economía y Competitividad.....	8	20,00
Hacienda y Administraciones Públicas.....	5	12,50
Fomento.....	4	10,00
Industria, Energía y Turismo.....	3	7,50
Agricultura, Alimentación y Medio Ambiente.....	3	7,50
Empleo y Seguridad Social.....	3	7,50
Asuntos Exteriores y de Cooperación.....	1	2,50
Defensa.....	1	2,50
Justicia.....	1	2,50
Sanidad, Servicios Sociales e Igualdad.....	1	2,50
Total.....	40	100,00

III.2.2.1. Distribución de las entidades tratadas

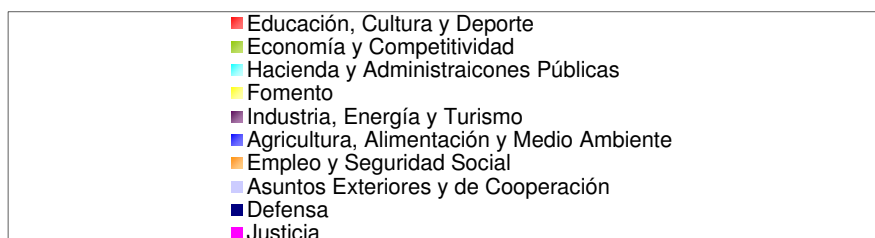
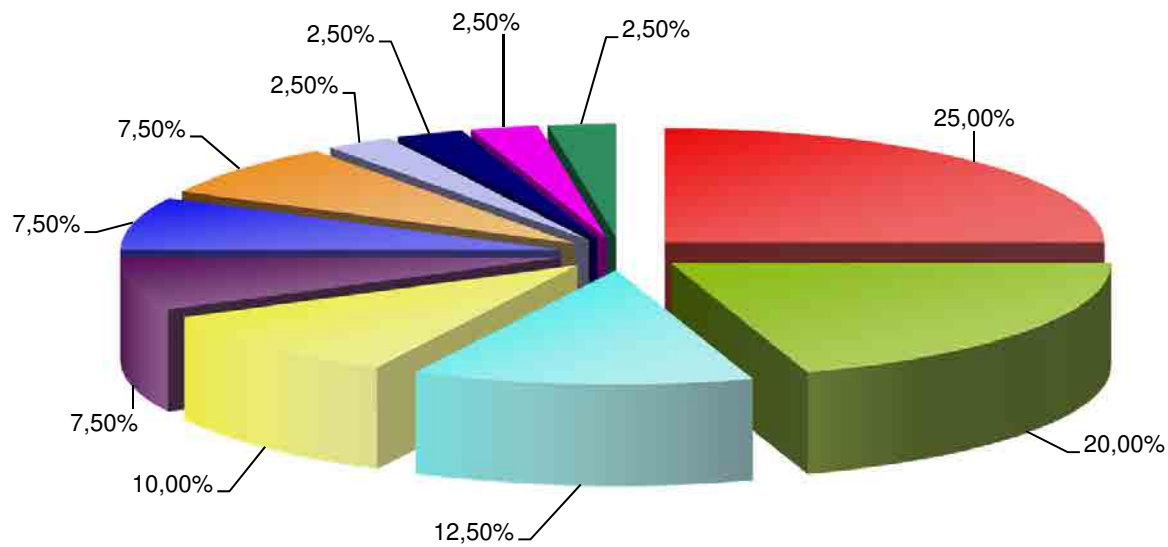

III.2.2.2. Activo

Ministerios	2014		2013		Variación	
	Miles de euros	Porcentaje	Miles de euros	Porcentaje	Absoluta	Porcentual
Educación, Cultura y Deporte.....	410.209	32,91	426.217	33,10	-16.008	-3,76
Industria, Energía y Turismo.....	274.510	22,02	284.957	22,13	-10.447	-3,67
Economía y Competitividad.....	247.948	19,89	264.660	20,55	-16.712	-6,32
Asuntos Exteriores y de Cooperación.....	120.580	9,67	102.531	7,96	18.049	17,60
Agricultura, Alimentación y Medio Ambiente.....	84.622	6,79	86.594	6,73	-1.972	-2,28
Hacienda y Administraciones Públicas.....	43.508	3,49	48.869	3,80	-5.361	-10,97
Empleo y Seguridad Social.....	41.542	3,33	50.194	3,90	-8.652	-17,24
Fomento.....	16.918	1,36	16.766	1,30	152	0,91
Sanidad, Servicios Sociales e Igualdad.....	6.288	0,50	5.966	0,46	322	5,40
Justicia.....	516	0,04	742	0,06	-226	-30,46
Defensa.....	35	-	124	0,01	-89	-71,77
Total.....	1.246.676	100,00	1.287.620	100,00	-40.944	-3,18

III.2.2.2. Activo

Miles de euros

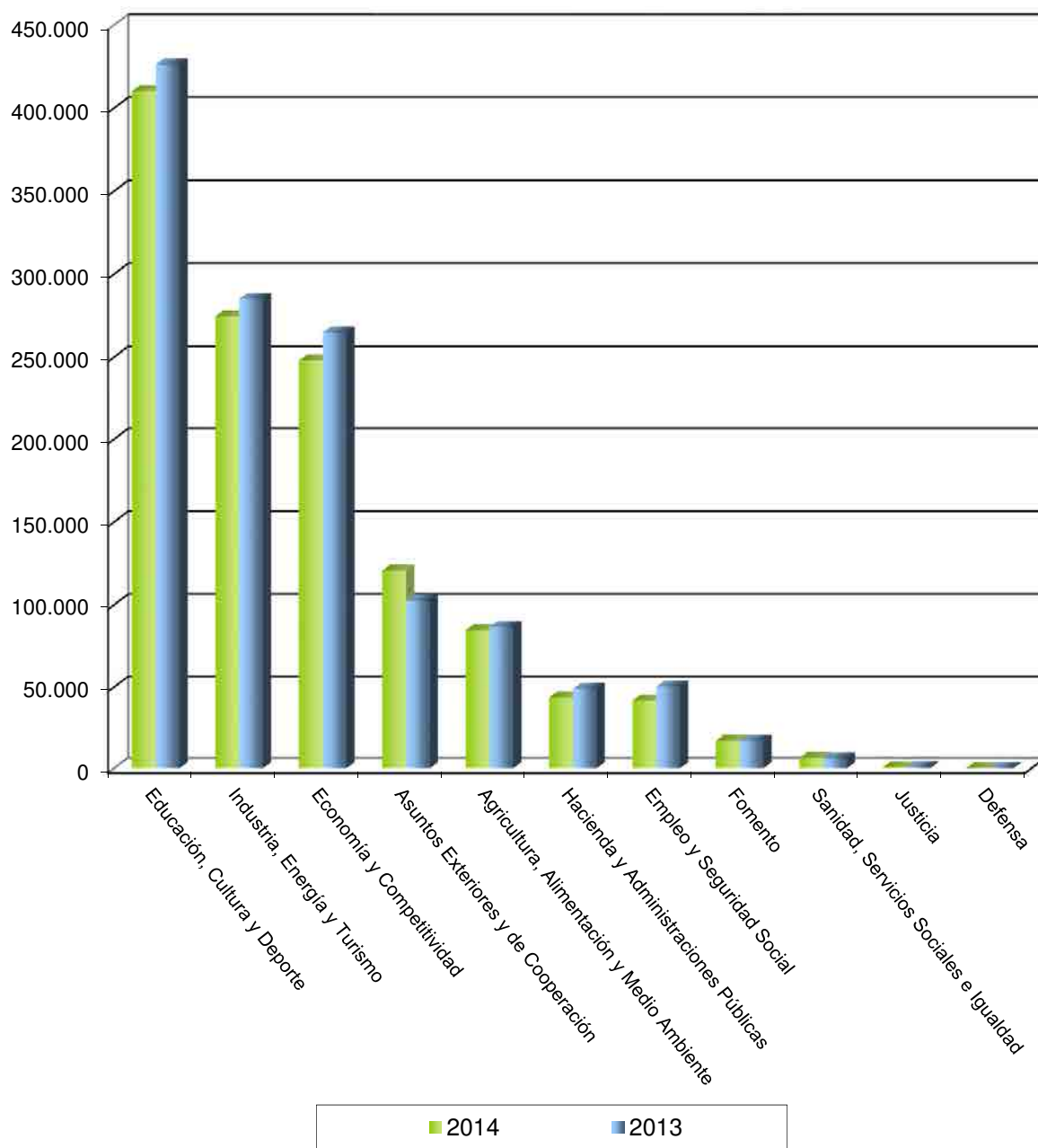

III.2.2.3. Inmovilizado material y Bienes del Patrimonio Histórico

Ministerios	2014		2013		Variación	
	Miles de euros	Porcentaje	Miles de euros	Porcentaje	Absoluta	Porcentual
Educación, Cultura y Deporte.....	337.201	52,52	340.535	52,02	-3.334	-0,98
Industria, Energía y Turismo.....	161.619	25,17	162.152	24,77	-533	-0,33
Economía y Competitividad.....	90.762	14,14	100.020	15,28	-9.258	-9,26
Agricultura, Alimentación y Medio Ambiente.....	34.642	5,40	33.200	5,07	1.442	4,34
Hacienda y Administraciones Públicas.....	14.443	2,25	15.160	2,32	-717	-4,73
Fomento.....	1.854	0,29	1.858	0,28	-4	-0,22
Empleo y Seguridad Social.....	1.094	0,17	1.300	0,20	-206	-15,85
Asuntos Exteriores y de Cooperación.....	323	0,05	312	0,05	11	3,53
Sanidad, Servicios Sociales e Igualdad.....	83	0,01	80	0,01	3	3,75
Justicia.....	10	-	12	-	-2	-16,67
Defensa.....	-	-	-	-	-	-
Total.....	642.031	100,00	654.629	100,00	-12.598	-1,92

III.2.2.4. Inversiones financieras a largo plazo

Ministerios	2014		2013		Variación	
	Miles de euros	Porcentaje	Miles de euros	Porcentaje	Absoluta	Porcentual
Educación, Cultura y Deporte.....	16.591	52,98	19.681	54,32	-3.090	-15,70
Economía y Competitividad.....	11.734	37,46	15.031	41,48	-3.297	-21,94
Agricultura, Alimentación y Medio Ambiente.....	1.049	3,35	52	0,14	997	1.917,31
Industria, Energía y Turismo.....	964	3,08	539	1,49	425	78,85
Hacienda y Administraciones Públicas.....	540	1,72	488	1,35	52	10,66
Empleo y Seguridad Social.....	352	1,12	349	0,96	3	0,86
Asuntos Exteriores y de Cooperación.....	73	0,24	66	0,18	7	10,61
Fomento.....	16	0,05	29	0,08	-13	-44,83
Defensa.....	-	-	-	-	-	-
Justicia.....	-	-	-	-	-	-
Sanidad, Servicios Sociales e Igualdad.....	-	-	-	-	-	-
Total.....	31.319	100,00	36.235	100,00	-4.916	-13,57

III.2.2.5. Usuarios, deudores comerciales y otras cuentas a cobrar

Ministerios	2014		2013		Variación	
	Miles de euros	Porcentaje	Miles de euros	Porcentaje	Absoluta	Porcentual
Industria, Energía y Turismo.....	61.923	31,34	95.092	39,16	-33.169	-34,88
Asuntos Exteriores y de Cooperación.....	51.307	25,97	56.945	23,46	-5.638	-9,90
Economía y Competitividad.....	43.737	22,14	49.349	20,33	-5.612	-11,37
Educación, Cultura y Deporte.....	16.856	8,53	18.596	7,66	-1.740	-9,36
Agricultura, Alimentación y Medio Ambiente.....	16.512	8,36	15.046	6,20	1.466	9,74
Hacienda y Administraciones Públicas.....	4.172	2,11	4.101	1,69	71	1,73
Fomento.....	1.554	0,79	1.434	0,59	120	8,37
Sanidad, Servicios Sociales e Igualdad.....	943	0,48	1.791	0,74	-848	-47,35
Empleo y Seguridad Social.....	311	0,16	347	0,14	-36	-10,38
Justicia.....	242	0,12	78	0,03	164	210,26
Defensa.....	-	-	-	-	-	-
Total.....	197.557	100,00	242.779	100,00	-45.222	-18,63

III.2.2.6. Inversiones financieras a corto plazo

Ministerios	2014		2013		Variación	
	Miles de euros	Porcentaje	Miles de euros	Porcentaje	Absoluta	Porcentual
Economía y Competitividad.....	50.120	35,30	49.697	31,05	423	0,85
Industria, Energía y Turismo.....	37.051	26,08	13.986	8,74	23.065	164,92
Educación, Cultura y Deporte.....	14.884	10,48	17.033	10,64	-2.149	-12,62
Agricultura, Alimentación y Medio Ambiente.....	12.755	8,98	14.840	9,27	-2.085	-14,05
Hacienda y Administraciones Públicas.....	10.560	7,43	9.240	5,77	1.320	14,29
Fomento.....	9.836	6,92	8.098	5,06	1.738	21,46
Asuntos Exteriores y de Cooperación.....	6.241	4,39	6.124	3,83	117	1,91
Sanidad, Servicios Sociales e Igualdad.....	599	0,42	1.500	0,94	-901	-60,07
Empleo y Seguridad Social.....	3	-	39.539	24,70	-39.536	-99,99
Defensa.....	-	-	-	-	-	-
Justicia.....	-	-	-	-	-	-
Total.....	142.049	100,00	160.057	100,00	-18.008	-11,25

III.2.2.7. Patrimonio neto

Ministerios	2014		2013		Variación	
	Miles de euros	Porcentaje	Miles de euros	Porcentaje	Absoluta	Porcentual
Educación, Cultura y Deporte.....	369.441	44,80	381.485	45,35	-12.044	-3,16
Industria, Energía y Turismo.....	196.333	23,81	193.098	22,96	3.235	1,68
Economía y Competitividad.....	122.101	14,81	127.877	15,21	-5.776	-4,52
Agricultura, Alimentación y Medio Ambiente.....	57.843	7,01	58.519	6,96	-676	-1,16
Hacienda y Administraciones Públicas.....	39.115	4,74	40.200	4,78	-1.085	-2,70
Asuntos Exteriores y de Cooperación.....	15.813	1,92	15.089	1,79	724	4,80
Fomento.....	14.426	1,75	14.341	1,71	85	0,60
Empleo y Seguridad Social.....	4.900	0,59	5.877	0,70	-977	-16,62
Sanidad, Servicios Sociales e Igualdad.....	4.420	0,54	4.177	0,50	243	5,82
Justicia.....	210	0,03	221	0,03	-11	-4,98
Defensa.....	33	-	119	0,01	-86	-72,27
Total.....	824.635	100,00	841.003	100,00	-16.368	-1,95

III.2.2.3. Patrimonio neto

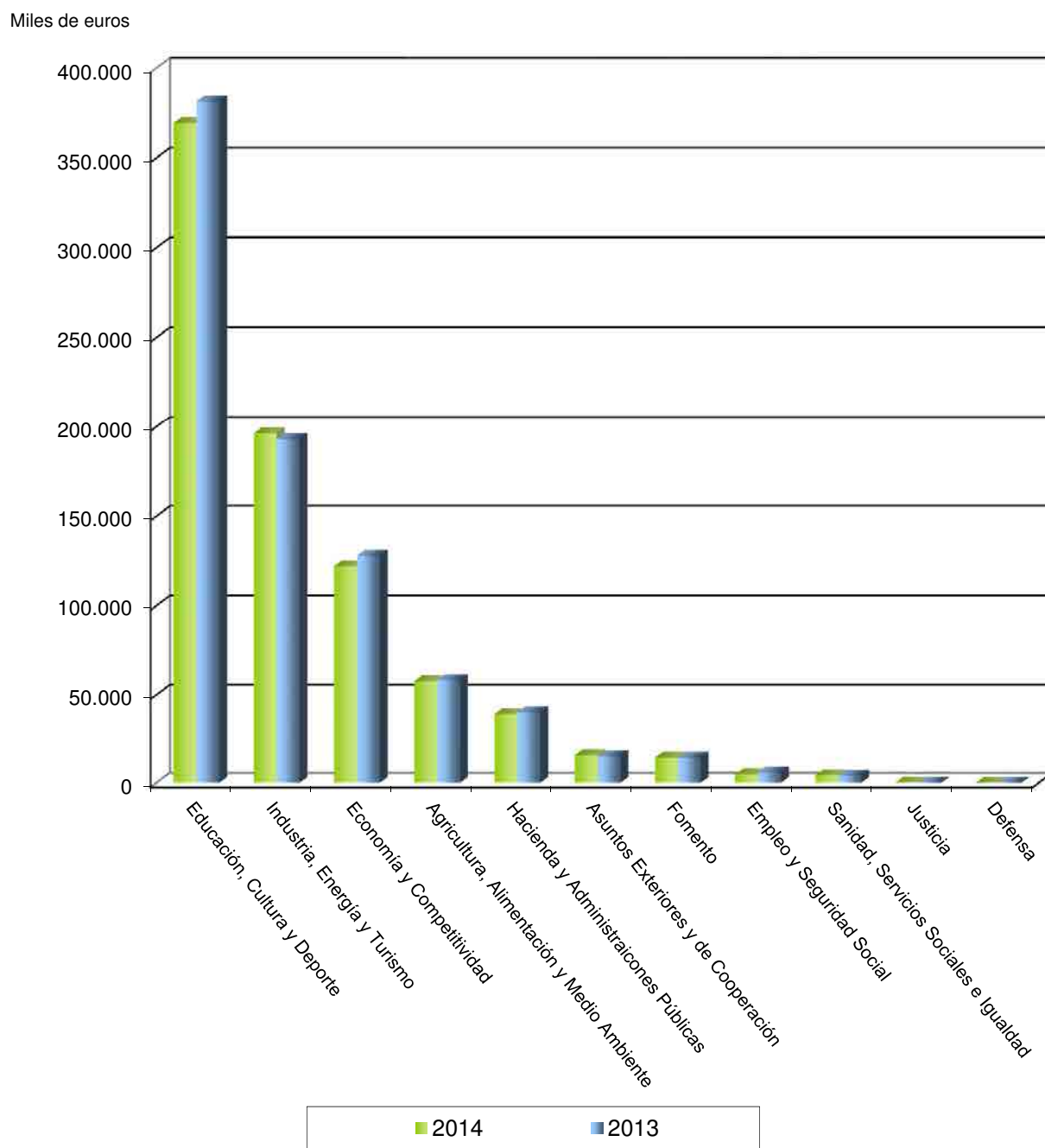

III.2.2.8. Pasivo

Ministerios	2014		2013		Variación	
	Miles de euros	Porcentaje	Miles de euros	Porcentaje	Absoluta	Porcentual
Economía y Competitividad.....	125.847	29,83	136.783	30,62	-10.936	-8,00
Asuntos Exteriores y de Cooperación.....	104.767	24,82	87.442	19,58	17.325	19,81
Industria, Energía y Turismo.....	78.177	18,52	91.860	20,57	-13.683	-14,90
Educación, Cultura y Deporte.....	40.767	9,66	44.732	10,02	-3.965	-8,86
Empleo y Seguridad Social.....	36.642	8,68	44.317	9,92	-7.675	-17,32
Agricultura, Alimentación y Medio Ambiente.....	26.779	6,35	28.075	6,29	-1.296	-4,62
Hacienda y Administraciones Públicas.....	4.393	1,04	8.669	1,94	-4.276	-49,33
Fomento.....	2.492	0,59	2.424	0,54	68	2,81
Sanidad, Servicios Sociales e Igualdad.....	1.869	0,44	1.789	0,40	80	4,42
Justicia.....	306	0,07	521	0,12	-215	-41,27
Defensa.....	2	-	5	-	-3	-60,00
Total.....	422.041	100,00	446.617	100,00	-24.576	-5,50

III.2.2.9. Excedente del ejercicio

Ministerios	2014		2013		Variación	
	Miles de euros	Porcentaje	Miles de euros	Porcentaje	Absoluta	Porcentual
Industria, Energía y Turismo.....	2.011	22,03	446	5,62	1.565	350,90
Asuntos Exteriores y de Cooperación.....	729	7,98	1.742	21,95	-1.013	-58,15
Economía y Competitividad.....	447	4,89	-649	-8,18	1.096	168,88
Sanidad, Servicios Sociales e Igualdad.....	255	2,79	216	2,72	39	18,06
Fomento.....	138	1,51	245	3,08	-107	-43,67
Defensa.....	-86	-0,94	26	0,32	-112	-430,77
Justicia.....	-98	-1,07	-234	-2,95	136	58,12
Empleo y Seguridad Social.....	-633	-6,94	717	9,03	-1.350	-188,29
Hacienda y Administraciones Públicas.....	-970	-10,63	638	8,04	-1.608	-252,04
Agricultura, Alimentación y Medio Ambiente.....	-1.071	-11,74	-1.807	-22,78	736	40,73
Educación, Cultura y Deporte.....	-9.847	-107,88	-9.274	-116,85	-573	-6,18
Total.....	-9.125	100,00	-7.934	100,00	-1.191	-15,01

III.2.2.4. Excedente del ejercicio

Miles de euros

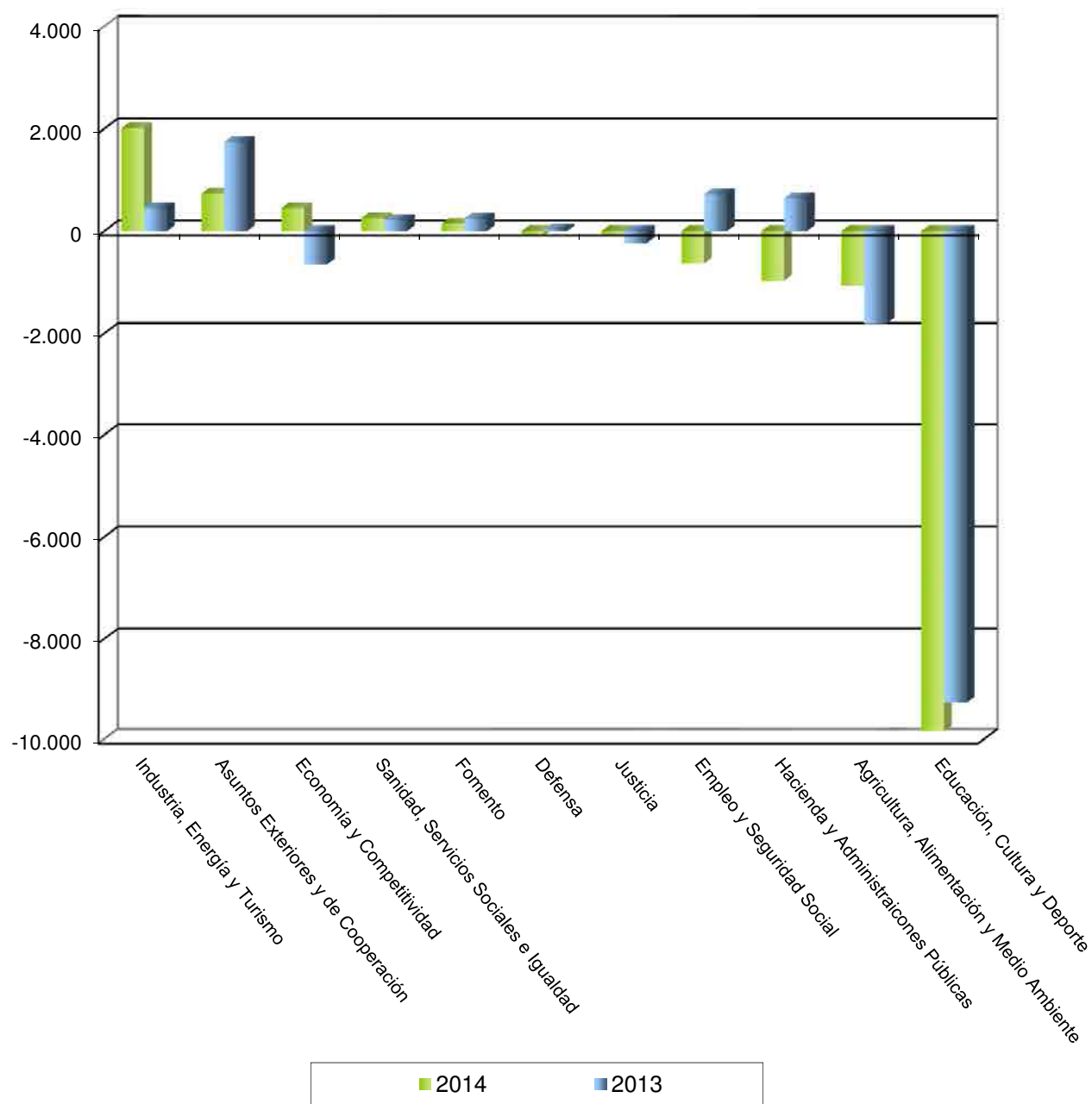

III.2.2.10. Ingresos de la actividad propia y mercantiles

Ministerios	2014		2013		Variación	
	Miles de euros	Porcentaje	Miles de euros	Porcentaje	Absoluta	Porcentual
Economía y Competitividad.....	106.776	29,18	114.829	33,78	-8.053	-7,01
Educación, Cultura y Deporte.....	87.372	23,87	72.341	21,27	15.031	20,78
Industria, Energía y Turismo.....	49.066	13,41	29.190	8,58	19.876	68,09
Empleo y Seguridad Social.....	47.902	13,09	51.465	15,13	-3.563	-6,92
Asuntos Exteriores y de Cooperación.....	37.891	10,35	35.558	10,45	2.333	6,56
Hacienda y Administraciones Públicas.....	13.043	3,56	15.985	4,70	-2.942	-18,40
Agricultura, Alimentación y Medio Ambiente.....	9.583	2,62	8.714	2,56	869	9,97
Fomento.....	7.675	2,10	7.293	2,14	382	5,24
Sanidad, Servicios Sociales e Igualdad.....	4.774	1,30	2.896	0,85	1.878	64,85
Justicia.....	1.395	0,38	1.579	0,46	-184	-11,65
Defensa.....	517	0,14	258	0,08	259	100,39
Total.....	365.994	100,00	340.108	100,00	25.886	7,61

III.2.2.11. Gastos de personal

Ministerios	2014		2013		Variación	
	Miles de euros	Porcentaje	Miles de euros	Porcentaje	Absoluta	Porcentual
Economía y Competitividad.....	43.625	34,05	48.816	37,17	-5.191	-10,63
Educación, Cultura y Deporte.....	29.197	22,79	28.603	21,78	594	2,08
Empleo y Seguridad Social.....	18.803	14,68	18.789	14,31	14	0,08
Industria, Energía y Turismo.....	11.934	9,32	12.444	9,48	-510	-4,10
Asuntos Exteriores y de Cooperación.....	10.244	8,00	8.759	6,67	1.485	16,95
Fomento.....	4.594	3,59	4.813	3,67	-219	-4,55
Hacienda y Administraciones Públicas.....	4.070	3,18	4.296	3,27	-226	-5,26
Sanidad, Servicios Sociales e Igualdad.....	2.756	2,15	1.851	1,41	905	48,89
Agricultura, Alimentación y Medio Ambiente.....	2.468	1,93	2.508	1,91	-40	-1,60
Justicia.....	399	0,31	430	0,33	-31	-7,21
Defensa.....	-	-	-	-	-	-
Total.....	128.090	100,00	131.309	100,00	-3.219	-2,45

III.2.2.12. Recursos humanos

Ministerios	2014		2013		Variación	
	Plantilla media	Porcentaje	Plantilla media	Porcentaje	Absoluta	Porcentual
Economía y Competitividad.....	1.009	35,11	1.134	37,86	-125	-11,02
Educación, Cultura y Deporte.....	646	22,47	678	22,64	-32	-4,72
Empleo y Seguridad Social.....	394	13,70	398	13,29	-4	-1,01
Industria, Energía y Turismo.....	248	8,63	263	8,78	-15	-5,70
Asuntos Exteriores y de Cooperación.....	164	5,70	137	4,57	27	19,71
Hacienda y Administraciones Públicas.....	162	5,63	170	5,68	-8	-4,71
Fomento.....	108	3,76	106	3,54	2	1,89
Sanidad, Servicios Sociales e Igualdad.....	76	2,64	40	1,34	36	90,00
Agricultura, Alimentación y Medio Ambiente.....	59	2,05	59	1,97	-	-
Justicia.....	9	0,31	10	0,33	-1	-10,00
Defensa.....	-	-	-	-	-	-
Total.....	2.875	100,00	2.995	100,00	-120	-4,01

III.2.2.5. Recursos humanos

Plantilla media

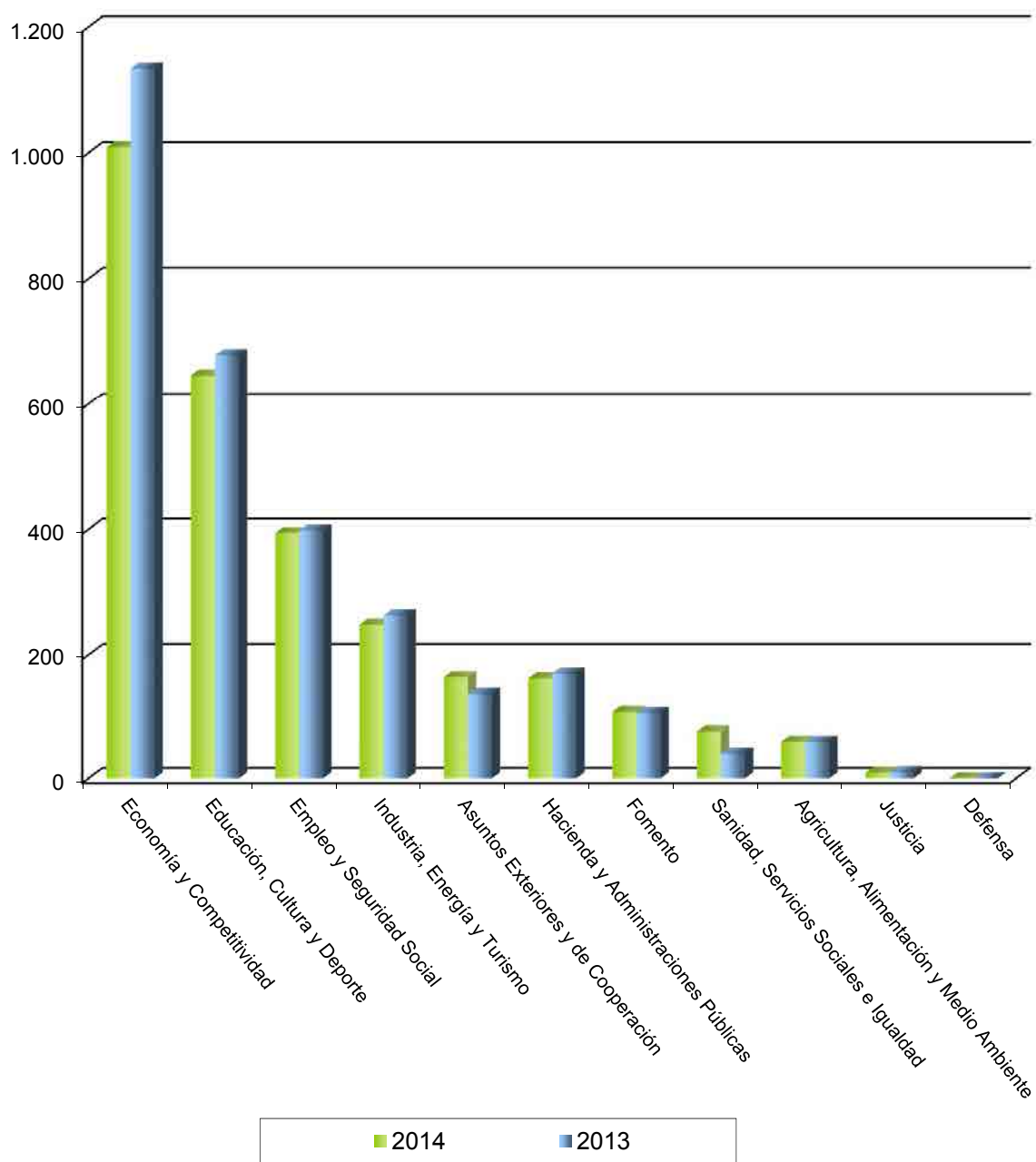

**Ministerio de
Educación, Cultura y Deporte**

ENTIDADES TRATADAS

FUNDACIÓN AGENCIA NACIONAL DE EVALUACIÓN DE LA CALIDAD Y ACREDITACIÓN

FUNDACIÓN CENTRO NACIONAL DEL VIDRIO

FUNDACIÓN COLECCIÓN THYSSEN BORNEMISZA

FUNDACIÓN DEL TEATRO REAL

FUNDACIÓN JUAN JOSÉ GARCÍA (*)

FUNDACIÓN GENERAL DE LA UNIVERSIDAD NACIONAL DE EDUCACIÓN A DISTANCIA

FUNDACIÓN INSTITUTO DE CULTURA GITANA (*)

FUNDACIÓN PARA LA PROYECCIÓN INTERNACIONAL DE LAS UNIVERSIDADES ESPAÑOLAS-UNIVERSIDAD.ES

FUNDACIÓN RESIDENCIA DE ESTUDIANTES

FUNDACIÓN LÁZARO GALDIANO

ACTIVO	2014		2013		Variación	
	Miles de euros	Porcentaje	Miles de euros	Porcentaje	Absoluta	Porcentual
A) ACTIVO NO CORRIENTE.....	356.946	87,02	363.415	85,27	-6.469	-1,78
Inmovilizado intangible.....	2.605	0,64	2.794	0,66	-189	-6,76
Bienes del Patrimonio Histórico.....	291.331	71,02	292.106	68,53	-775	-0,27
Inmovilizado material.....	45.869	11,18	48.428	11,36	-2.559	-5,28
Inversiones inmobiliarias.....	-	-	-	-	-	-
Inversiones en empresas y entidades del grupo y asociadas a largo plazo.....	-	-	-	-	-	-
Inversiones financieras a largo plazo.....	16.591	4,04	19.681	4,62	-3.090	-15,70
Activos por impuesto diferido.....	-	-	-	-	-	-
Deudores por operaciones de la actividad a largo plazo.....	550	0,13	406	0,10	144	35,47
B) ACTIVO CORRIENTE.....	53.263	12,98	62.802	14,73	-9.539	-15,19
Activos no corrientes mantenidos para la venta.....	-	-	-	-	-	-
Existencias.....	2.142	0,52	2.992	0,70	-850	-28,41
Usuarios y otros deudores de la actividad propia.....	11.545	2,81	8.063	1,89	3.482	43,19
Deudores comerciales y otras cuentas a cobrar.....	5.311	1,29	10.533	2,47	-5.222	-49,58
Inversiones en empresas y entidades del grupo y asociadas a corto plazo.....	-	-	-	-	-	-
Inversiones financieras a corto plazo.....	14.884	3,63	17.033	4,00	-2.149	-12,62
Periodificaciones a corto plazo.....	1.818	0,44	1.968	0,46	-150	-7,62
Efectivo y otros activos líquidos equivalentes.....	17.563	4,28	22.213	5,21	-4.650	-20,93
TOTAL ACTIVO.....	410.209	100,00	426.217	100,00	-16.008	-3,76

PATRIMONIO NETO Y PASIVO	2014		2013		Variación	
	Miles de euros	Porcentaje	Miles de euros	Porcentaje	Absoluta	Porcentual
A) PATRIMONIO NETO.....	369.442	90,06	381.485	89,50	-12.043	-3,16
A-1) Fondos propios.....	347.390	84,69	359.594	84,37	-12.204	-3,39
Dotación fundacional/Fondo social.....	339.628	82,79	339.628	79,68	-	-
Reservas y Exedentes de ejercicios anteriores.....	17.609	4,29	29.240	6,86	-11.631	-39,78
Excedente del ejercicio (positivo o negativo).....	-9.847	-2,40	-9.274	-2,17	-573	6,18
A-2) Ajustes por cambios de valor.....	3.979	0,97	2.941	0,69	1.038	35,29
A-3) Subvenciones, donaciones y legados recibidos.....	18.073	4,41	18.950	4,45	-877	-4,63
B) PASIVO NO CORRIENTE.....	1.576	0,38	3.962	0,93	-2.386	-60,22
Provisiones a largo plazo.....	216	0,05	243	0,06	-27	-11,11
Deudas a largo plazo.....	1.360	0,33	3.719	0,87	-2.359	-63,43
Deudas con empresas y entidades del grupo y asociadas a largo plazo.....	-	-	-	-	-	-
Pasivos por impuesto diferido.....	-	-	-	-	-	-
Periodificaciones a largo plazo.....	-	-	-	-	-	-
Acreedores no corrientes.....	-	-	-	-	-	-
C) PASIVO CORRIENTE.....	39.191	9,55	40.770	9,57	-1.579	-3,87
Pasivos vinculados con activos no corrientes mantenidos para la venta.....	-	-	-	-	-	-
Provisiones a corto plazo.....	400	0,10	79	0,02	321	406,33
Deudas a corto plazo.....	10.968	2,67	17.739	4,16	-6.771	-38,17
Deudas con empresas y entidades del grupo y asociadas a corto plazo.....	-	-	-	-	-	-
Beneficiarios-acreedores.....	7.976	1,94	618	0,14	7.358	1.190,62
Acreedores comerciales y otras cuentas a pagar.....	13.064	3,18	15.410	3,62	-2.346	-15,22
Periodificaciones a corto plazo.....	6.783	1,65	6.924	1,62	-141	-2,04
TOTAL PATRIMONIO NETO Y PASIVO.....	410.209	100,00	426.217	100,00	-16.008	-3,76

Concepto	2014		2013		Variación	
	Miles de euros	Porcentaje	Miles de euros	Porcentaje	Absoluta	Porcentual
A) OPERACIONES CONTINUADAS						
Ingresos de la entidad por la actividad propia.....	63.402	100,00	49.598	100,00	13.804	27,83
Ventas y otros ingresos ordinarios de la actividad mercantil....	23.970	37,81	22.743	45,85	1.227	5,40
Gastos por ayudas y otros.....	-407	-0,64	-777	-1,56	-370	-47,62
Variación de existencias de productos terminados y en curso de fabricación.....	-673	-1,06	233	0,47	-906	-388,84
Trabajos realizados por la entidad para su activo.....	893	1,41	324	0,65	569	175,62
Aprovisionamientos.....	-2.952	-4,65	-2.763	-5,57	189	6,84
Otros ingresos de la actividad.....	848	1,34	529	1,07	319	60,30
Gastos de personal.....	-29.197	-46,05	-28.603	-57,66	594	2,08
Otros gastos de explotación.....	-62.929	-99,25	-47.805	-96,38	15.124	31,64
Amortización del inmovilizado.....	-12.236	-19,29	-12.705	-25,61	-469	-3,69
Subvenciones, donaciones y legados de capital traspasados al excedente del ejercicio.....	8.140	12,84	8.444	17,02	-304	-3,60
Excesos de provisiones.....	47	0,07	51	0,10	-4	-7,84
Deterioro y resultado por enajenaciones del inmovilizado.....	-17	-0,02	-88	-0,17	71	80,68
Diferencias negativa de combinaciones de negocio.....	-	-	-	-	-	-
Otros resultados.....	24	0,04	-44	-0,08	68	154,55
A.1) EXCEDENTE DE LA ACTIVIDAD.....	-11.087	-17,48	-10.863	-21,90	-224	-2,06
Ingresos financieros.....	1.391	2,19	1.760	3,55	-369	-20,97
Gastos financieros.....	-125	-0,19	-168	-0,33	-43	-25,60
Variación del valor razonable en instrumentos financieros.....	-3	-	-	-	-3	-
Diferencias de cambio.....	-20	-0,03	-6	-0,01	-14	-233,33
Deterioro y resultado por enajenaciones de instrumentos financieros.....	-1	-	-	-	-1	-
Imputación de subvenciones, donaciones y legados de carácter financiero.....	-	-	-	-	-	-
A.2) EXCEDENTE DE LAS OPERACIONES FINANCIERAS...	1.242	1,96	1.586	3,20	-344	-21,69
A.3) EXCEDENTE ANTES DE IMPUESTOS.....	-9.845	-15,52	-9.277	-18,70	-568	-6,12
Impuestos sobre beneficios.....	-2	-	3	0,01	-5	-166,67
A.4) Variación de patrimonio neto reconocida en el excedente del ejercicio.....	-9.847	-15,53	-9.274	-18,69	-573	-6,18
B) Variación de patrimonio neto por ingresos y gastos reconocidos directamente en el patrimonio neto.....	14.870	23,45	13.558	27,34	1.312	9,68
C) Variación de patrimonio neto por reclasificaciones al excedente del ejercicio.....	-14.931	-23,54	-15.303	-30,85	372	2,43
D) Variaciones de patrimonio neto por ingresos y gastos imputados directamente al patrimonio neto.....	-61	-0,09	-1.745	-3,51	1.684	96,50
E) Ajustes por cambios de criterio.....	-1.215	-1,91	-22	-0,04	-1.193	-5.422,73
F) Ajustes por errores.....	-200	-0,31	-1.090	-2,19	890	81,65
G) Variaciones en la dotación fundacional o Fondo social..	-	-	-	-	-	-
H) Otras variaciones.....	-496	-0,78	-	-	-496	-
I) RESULTADO TOTAL, VARIACIÓN DEL PATRIMONIO NETO EN EL EJERCICIO.....	-11.819	-18,64	-12.131	-24,45	312	2,57

	2014	2013
A) FLUJOS DE EFECTIVO DE LAS ACTIVIDADES DE EXPLOTACIÓN.....	-15.716	-7.117
1. Resultado del ejercicio antes de impuestos.....	-9.826	-9.235
2. Ajustes del resultado.....	-3.262	2.110
3. Cambios en el capital corriente.....	-4.133	-1.587
4. Otros flujos de efectivo de las actividades de explotación.....	1.505	1.595
Pagos de intereses.....	203	-129
Cobros de intereses y dividendos.....	1.305	1.724
Otros pagos y cobros.....	-3	-
B) FLUJOS DE EFECTIVO DE LAS ACTIVIDADES DE INVERSIÓN.....	357	2.145
6. Pagos por inversiones.....	-7.718	-7.423
Empresas del grupo y asociadas.....	-	-
Inmovilizado intangible, material, inversiones inmobiliarias y bienes del Patrimonio Histórico.....	-1.579	-1.282
Otros activos financieros.....	-5.401	-6.141
Activos corrientes no mantenidos para la venta y otros activos.....	-738	-
7. Cobros por desinversiones.....	8.075	9.568
Empresas del grupo y asociadas.....	-	-
Inmovilizado intangible, material, inversiones inmobiliarias y bienes del Patrimonio Histórico.....	-	-
Otros activos financieros.....	8.075	9.568
Activos corrientes no mantenidos para la venta y otros activos.....	-	-
C) FLUJOS DE EFECTIVO DE LAS ACTIVIDADES DE FINANCIACIÓN.....	10.741	-419
9. Cobros y pagos por instrumentos de patrimonio.....	9.907	6
Aportaciones a la dotación fundacional o fondo social.....	-	-
Disminuciones del fondo social.....	56	-47
Subvenciones donaciones y legados recibidos.....	9.851	53
10. Cobros y pagos por instrumentos de pasivo financiero.....	834	-425
a) Emisión.....	1.190	141
Obligaciones y otros valores negociables.....	-	-
Deudas con entidades de crédito.....	1.190	141
Deudas con empresas del grupo y asociadas.....	-	-
Otras deudas.....	-	-
b) Devolución y amortización.....	-356	-566
Obligaciones y otros valores negociables.....	-	-
Deudas con entidades de crédito.....	-115	-215
Deudas con empresas del grupo y asociadas.....	-	-
Otras deudas.....	-241	-351
D) Efecto de las variaciones de los tipos de cambio.....	-	-
E) AUMENTO/DISMINUCIÓN NETA DEL EFECTIVO O EQUIVALENTES.....	-4.618	-5.391
Efectivo o equivalentes al comienzo del ejercicio.....	22.073	27.464
Efectivo o equivalentes al final del ejercicio.....	17.455	22.073

	2014	2013
Situación financiera		
Tesorería o acid test (%) : (Efectivo y otros activos líquidos equivalentes/ Pasivo corriente) x 100.....	44,81	54,48
Liquidez inmediata (%) : (Activo corriente - Existencias) / Pasivo corriente) x 100.....	130,44	146,70
Solvencia técnica (%) : (Activo corriente / Pasivo corriente) x 100.....	135,91	154,04
Garantía o cobertura (%) : (Activo / Pasivo) x 100.....	1.006,23	952,82
Cobertura del inmovilizado (%) : (Recursos permanentes / Activo no corriente) x 100.....	103,94	106,06
Endeudamiento (%): (Pasivo / Patrimonio neto) x 100.....	11,04	11,73
Endeudamiento a largo plazo (%) : (Pasivo no corriente / Patrimonio neto) x 100.....	0,43	1,04
Endeudamiento a corto plazo (%) : (Pasivo corriente / Patrimonio neto) x 100.....	10,61	10,69
Financiación bancaria sobre recursos ajenos (%) : (Deudas con entidades de crédito / Pasivo) x 100.....	6,70	2,86
Estructura		
Gastos financieros sobre cifra de negocios (%) : (Gastos financieros / Ingresos por actividad propia y mercantiles) x 100.....	0,14	0,23
Subvenciones sobre cifra de negocios (%) : (Subv. imputadas al excedente del ejercicio / Ingresos por la actividad propia y mercantiles) x 100.....	30,35	38,78
Inmovilizaciones materiales sobre activo (%) : (Inmovilizado material e inversiones inmobiliarias) / Total activo) x 100.....	11,18	11,36
Bienes del patrimonio histórico sobre activo (%) : (Bienes del patrimonio histórico / Total activo) x 100.....	71,02	68,54
Fondos propios sobre pasivo y patrimonio neto (%) : (Fondos propios / Total pasivo y patrimonio neto) x 100.....	84,69	84,37
Productividad		
Cifra de negocios por empleado (Miles de euros) : Ingresos por actividad propia y mercantiles / Plantilla media.....	135,25	106,70
Coste medio de personal (Miles de euros) : Gastos de personal / Plantilla media.....	45,20	42,19

Plantilla media por categorías profesionales	2014			2013		
	Hombres	Mujeres	Total	Hombres	Mujeres	Total
Altos directivos.....	9	3	12	8	3	11
Otros directivos, técnicos y similares.....	104	108	212	80	103	183
Administrativos y auxiliares.....	66	140	206	70	134	204
Otro personal.....	135	81	216	176	104	280
TOTAL.....	314	332	646	334	344	678

Plantilla media por tipo de contrato	2014			2013		
	Hombres	Mujeres	Total	Hombres	Mujeres	Total
Personal fijo.....	285	300	585	319	308	627
Personal no fijo.....	29	32	61	15	36	51
TOTAL.....	314	332	646	334	344	678

**Ministerio de
Economía y Competitividad**

ENTIDADES TRATADAS

FUNDACIÓN CENTRO DE ESTUDIOS ECONÓMICOS Y COMERCIALES

FUNDACIÓN CENTRO DE INVESTIGACIÓN DE
ENFERMEDADES NEUROLÓGICAS

FUNDACIÓN CENTRO NACIONAL DE INVESTIGACIONES
CARDIOVASCULARES CARLOS III

FUNDACIÓN CENTRO NACIONAL DE INVESTIGACIONES
ONCOLÓGICAS CARLOS III

FUNDACIÓN ENRESA

FUNDACIÓN ESPAÑOLA PARA LA CIENCIA Y LA TECNOLOGÍA

FUNDACIÓN ICO

FUNDACIÓN INSTITUTO IBEROAMERICANO DE MERCADOS
DE VALORES

ACTIVO	2014		2013		Variación	
	Miles de euros	Porcentaje	Miles de euros	Porcentaje	Absoluta	Porcentual
A) ACTIVO NO CORRIENTE.....	123.771	49,92	137.291	51,87	-13.520	-9,85
Inmovilizado intangible.....	20.743	8,37	21.500	8,12	-757	-3,52
Bienes del Patrimonio Histórico.....	-	-	-	-	-	-
Inmovilizado material.....	90.762	36,61	100.020	37,79	-9.258	-9,26
Inversiones inmobiliarias.....	164	0,07	164	0,06	-	-
Inversiones en empresas y entidades del grupo y asociadas a largo plazo.....	-	-	-	-	-	-
Inversiones financieras a largo plazo.....	11.734	4,73	15.031	5,68	-3.297	-21,94
Activos por impuesto diferido.....	-	-	-	-	-	-
Deudores por operaciones de la actividad a largo plazo.....	368	0,15	576	0,22	-208	-36,11
B) ACTIVO CORRIENTE.....	124.177	50,08	127.369	48,13	-3.192	-2,51
Activos no corrientes mantenidos para la venta.....	-	-	-	-	-	-
Existencias.....	560	0,23	666	0,25	-106	-15,92
Usuarios y otros deudores de la actividad propia.....	21.039	8,49	24.535	9,27	-3.496	-14,25
Deudores comerciales y otras cuentas a cobrar.....	22.698	9,15	24.814	9,38	-2.116	-8,53
Inversiones en empresas y entidades del grupo y asociadas a corto plazo.....	-	-	1.751	0,66	-1.751	-100,00
Inversiones financieras a corto plazo.....	50.120	20,21	47.946	18,12	2.174	4,53
Periodificaciones a corto plazo.....	671	0,27	988	0,37	-317	-32,09
Efectivo y otros activos líquidos equivalentes.....	29.089	11,73	26.669	10,08	2.420	9,07
TOTAL ACTIVO.....	247.948	100,00	264.660	100,00	-16.712	-6,32

PATRIMONIO NETO Y PASIVO	2014		2013		Variación	
	Miles de euros	Porcentaje	Miles de euros	Porcentaje	Absoluta	Porcentual
A) PATRIMONIO NETO.....	122.101	49,24	127.877	48,32	-5.776	-4,52
A-1) Fondos propios.....	48.496	19,56	48.064	18,16	432	0,90
Dotación fundacional/Fondo social.....	3.274	1,32	3.273	1,24	1	0,03
Reservas y Exedentes de ejercicios anteriores.....	44.775	18,06	45.440	17,17	-665	-1,46
Excedente del ejercicio (positivo o negativo).....	447	0,18	-649	-0,24	1.096	-168,88
A-2) Ajustes por cambios de valor.....	-	-	-	-	-	-
A-3) Subvenciones, donaciones y legados recibidos.....	73.605	29,69	79.813	30,16	-6.208	-7,78
B) PASIVO NO CORRIENTE.....	48.402	19,52	56.576	21,38	-8.174	-14,45
Provisiones a largo plazo.....	-	-	39	0,01	-39	-100,00
Deudas a largo plazo.....	48.259	19,46	56.383	21,30	-8.124	-14,41
Deudas con empresas y entidades del grupo y asociadas a largo plazo.....	143	0,06	154	0,06	-11	-7,14
Pasivos por impuesto diferido.....	-	-	-	-	-	-
Periodificaciones a largo plazo.....	-	-	-	-	-	-
Acreedores no corrientes.....	-	-	-	-	-	-
C) PASIVO CORRIENTE.....	77.445	31,23	80.207	30,31	-2.762	-3,44
Pasivos vinculados con activos no corrientes mantenidos para la venta.....	-	-	-	-	-	-
Provisiones a corto plazo.....	615	0,25	267	0,10	348	130,34
Deudas a corto plazo.....	49.408	19,93	53.119	20,07	-3.711	-6,99
Deudas con empresas y entidades del grupo y asociadas a corto plazo.....	11	-	11	-	-	-
Beneficiarios-acreedores.....	8.880	3,58	11.097	4,19	-2.217	-19,98
Acreedores comerciales y otras cuentas a pagar.....	14.254	5,75	12.609	4,76	1.645	13,05
Periodificaciones a corto plazo.....	4.277	1,72	3.104	1,17	1.173	37,79
TOTAL PATRIMONIO NETO Y PASIVO.....	247.948	100,00	264.660	100,00	-16.712	-6,32

Concepto	2014		2013		Variación	
	Miles de euros	Porcentaje	Miles de euros	Porcentaje	Absoluta	Porcentual
A) OPERACIONES CONTINUADAS						
Ingresos de la entidad por la actividad propia.....	99.049	100,00	107.576	100,00	-8.527	-7,93
Ventas y otros ingresos ordinarios de la actividad mercantil....	7.727	7,80	7.253	6,74	474	6,54
Gastos por ayudas y otros.....	-8.533	-8,61	-10.238	-9,51	-1.705	-16,65
Variación de existencias de productos terminados y en curso de fabricación.....	-8	-	-14	-0,01	6	42,86
Trabajos realizados por la entidad para su activo.....	-	-	-	-	-	-
Aprovisionamientos.....	-14.880	-15,02	-16.205	-15,06	-1.325	-8,18
Otros ingresos de la actividad.....	273	0,28	80	0,07	193	241,25
Gastos de personal.....	-43.625	-44,04	-48.816	-45,37	-5.191	-10,63
Otros gastos de explotación.....	-32.600	-32,91	-33.324	-30,97	-724	-2,17
Amortización del inmovilizado.....	-20.309	-20,50	-22.134	-20,57	-1.825	-8,25
Subvenciones, donaciones y legados de capital traspasados al excedente del ejercicio.....	14.970	15,11	16.216	15,07	-1.246	-7,68
Excesos de provisiones.....	-	-	-	-	-	-
Deterioro y resultado por enajenaciones del inmovilizado.....	-510	-0,51	-733	-0,68	223	-30,42
Diferencias negativa de combinaciones de negocio.....	-	-	-	-	-	-
Otros resultados.....	25	0,03	19	0,02	6	31,58
A.1) EXCEDENTE DE LA ACTIVIDAD.....	1.579	1,59	-320	-0,29	1.899	593,44
Ingresos financieros.....	1.001	1,01	1.749	1,63	-748	-42,77
Gastos financieros.....	-1.898	-1,91	-2.044	-1,90	-146	-7,14
Variación del valor razonable en instrumentos financieros.....	-	-	-	-	-	-
Diferencias de cambio.....	-3	-	-34	-0,03	31	91,18
Deterioro y resultado por enajenaciones de instrumentos financieros.....	-232	-0,23	-	-	-232	-
Imputación de subvenciones, donaciones y legados de carácter financiero.....	-	-	-	-	-	-
A.2) EXCEDENTE DE LAS OPERACIONES FINANCIERAS...	-1.132	-1,14	-329	-0,30	-803	-244,07
A.3) EXCEDENTE ANTES DE IMPUESTOS.....	447	0,45	-649	-0,60	1.096	168,88
Impuestos sobre beneficios.....	-	-	-	-	-	-
A.4) Variación de patrimonio neto reconocida en el excedente del ejercicio.....	447	0,45	-649	-0,60	1.096	168,88
B) Variación de patrimonio neto por ingresos y gastos reconocidos directamente en el patrimonio neto.....	20.542	20,74	14.437	13,42	6.105	42,29
C) Variación de patrimonio neto por reclasificaciones al excedente del ejercicio.....	-26.743	-26,99	-27.805	-25,84	1.062	3,82
D) Variaciones de patrimonio neto por ingresos y gastos imputados directamente al patrimonio neto.....	-6.201	-6,26	-13.368	-12,42	7.167	53,61
E) Ajustes por cambios de criterio.....	-	-	-	-	-	-
F) Ajustes por errores.....	-	-	-17	-0,01	17	-100,00
G) Variaciones en la dotación fundacional o Fondo social..	-	-	-	-	-	-
H) Otras variaciones.....	-10	-0,01	-	-	-10	-
I) RESULTADO TOTAL, VARIACIÓN DEL PATRIMONIO NETO EN EL EJERCICIO.....	-5.764	-5,81	-14.034	-13,04	8.270	58,93

	2014	2013
A) FLUJOS DE EFECTIVO DE LAS ACTIVIDADES DE EXPLOTACIÓN.....	-1.423	-12.446
1. Resultado del ejercicio antes de impuestos.....	447	-649
2. Ajustes del resultado.....	-4.155	-4.228
3. Cambios en el capital corriente.....	3.334	-7.416
4. Otros flujos de efectivo de las actividades de explotación.....	-1.049	-153
Pagos de intereses.....	-1.981	-2.099
Cobros de intereses y dividendos.....	935	1.946
Otros pagos y cobros.....	-3	-
B) FLUJOS DE EFECTIVO DE LAS ACTIVIDADES DE INVERSIÓN.....	-3.858	-4.091
6. Pagos por inversiones.....	-52.446	-86.573
Empresas del grupo y asociadas.....	-	-
Inmovilizado intangible, material, inversiones inmobiliarias y bienes del Patrimonio Histórico.....	-6.868	-5.994
Otros activos financieros.....	-45.578	-80.579
Activos corrientes no mantenidos para la venta y otros activos.....	-	-
7. Cobros por desinversiones.....	48.588	82.482
Empresas del grupo y asociadas.....	-	-
Inmovilizado intangible, material, inversiones inmobiliarias y bienes del Patrimonio Histórico.....	67	68
Otros activos financieros.....	48.524	82.587
Activos corrientes no mantenidos para la venta y otros activos.....	-3	-173
C) FLUJOS DE EFECTIVO DE LAS ACTIVIDADES DE FINANCIACIÓN.....	7.653	10.972
9. Cobros y pagos por instrumentos de patrimonio.....	16.749	15.269
Aportaciones a la dotación fundacional o fondo social.....	-	-
Disminuciones del fondo social.....	-	-
Subvenciones donaciones y legados recibidos.....	16.749	15.269
10. Cobros y pagos por instrumentos de pasivo financiero.....	-9.096	-4.297
a) Emisión.....	-3.686	2.868
Obligaciones y otros valores negociables.....	-	-
Deudas con entidades de crédito.....	32	152
Deudas con empresas del grupo y asociadas.....	-	-
Otras deudas.....	-3.718	2.716
b) Devolución y amortización.....	-5.410	-7.165
Obligaciones y otros valores negociables.....	-	-
Deudas con entidades de crédito.....	6	-35
Deudas con empresas del grupo y asociadas.....	-	-
Otras deudas.....	-5.416	-7.130
D) Efecto de las variaciones de los tipos de cambio.....	48	19
E) AUMENTO/DISMINUCIÓN NETA DEL EFECTIVO O EQUIVALENTES.....	2.420	-5.546
Efectivo o equivalentes al comienzo del ejercicio.....	26.669	32.215
Efectivo o equivalentes al final del ejercicio.....	29.089	26.669

Concepto	2014	2013
Situación financiera		
Tesorería o acid test (%) : (Efectivo y otros activos líquidos equivalentes/ Pasivo corriente) x 100.....	37,56	33,25
Liquidez inmediata (%) : (Activo corriente - Existencias) / Pasivo corriente) x 100.....	159,62	157,97
Solvencia técnica (%) : (Activo corriente / Pasivo corriente) x 100.....	160,34	158,80
Garantía o cobertura (%) : (Activo / Pasivo) x 100.....	197,02	193,49
Cobertura del inmovilizado (%) : (Recursos permanentes / Activo no corriente) x 100.....	137,76	134,35
Endeudamiento (%): (Pasivo / Patrimonio neto) x 100.....	103,07	106,97
Endeudamiento a largo plazo (%) : (Pasivo no corriente / Patrimonio neto) x 100.....	39,64	44,24
Endeudamiento a corto plazo (%) : (Pasivo corriente / Patrimonio neto) x 100.....	63,43	62,72
Financiación bancaria sobre recursos ajenos (%) : (Deudas con entidades de crédito / Pasivo) x 100.....	0,04	0,01
Estructura		
Gastos financieros sobre cifra de negocios (%) : (Gastos financieros / Ingresos por actividad propia y mercantiles) x 100.....	1,78	1,78
Subvenciones sobre cifra de negocios (%) : (Subv. imputadas al excedente del ejercicio / Ingresos por la actividad propia y mercantiles) x 100.....	81,94	84,07
Inmovilizaciones materiales sobre activo (%) : (Inmovilizado material e inversiones inmobiliarias) / Total activo) x 100.....	36,67	37,85
Bienes del patrimonio histórico sobre activo (%) : (Bienes del patrimonio histórico / Total activo) x 100.....	-	-
Fondos propios sobre pasivo y patrimonio neto (%) : (Fondos propios / Total pasivo y patrimonio neto) x 100.....	19,56	18,16
Productividad		
Cifra de negocios por empleado (Miles de euros) : Ingresos por actividad propia y mercantiles / Plantilla media.....	105,82	101,26
Coste medio de personal (Miles de euros) : Gastos de personal / Plantilla media.....	43,24	43,05

Plantilla media por categorías profesionales	2014			2013		
	Hombres	Mujeres	Total	Hombres	Mujeres	Total
Altos directivos.....	24	11	35	30	19	49
Otros directivos, técnicos y similares.....	316	577	893	364	629	993
Administrativos y auxiliares.....	26	55	81	32	60	92
Otro personal.....	-	-	-	-	-	-
TOTAL.....	366	643	1.009	426	708	1.134

Plantilla media por tipo de contrato	2014			2013		
	Hombres	Mujeres	Total	Hombres	Mujeres	Total
Personal fijo.....	169	257	426	179	274	453
Personal no fijo.....	197	386	583	247	434	681
TOTAL.....	366	643	1.009	426	708	1.134

Ministerio de Hacienda y Administraciones Públicas

ENTIDADES TRATADAS

FUNDACIÓN LABORAL DE MINUSVALIDOS SANTA BARBARA

FUNDACIÓN MUSEO DO MAR DE GALICIA

FUNDACIÓN PARA EL DESARROLLO DE LA FORMACIÓN EN LAS ZONAS MINERAS DEL CARBÓN, EN LIQUIDACIÓN FUNDACIÓN SEPI

FUNDACIÓN VICTIMAS DEL TERRORISMO

ENTIDADES NO TRATADAS

FUNDACIÓN ALMADEN, FRANCISCO JAVIER DE VILLEGAS

FUNDACIÓN IBEROAMERICANA PARA EL FOMENTO DE LA CULTURA
Y CIENCIAS DEL MAR

ACTIVO	2014		2013		Variación	
	Miles de euros	Porcentaje	Miles de euros	Porcentaje	Absoluta	Porcentual
A) ACTIVO NO CORRIENTE.....	15.006	34,49	15.685	32,10	-679	-4,33
Inmovilizado intangible.....	23	0,05	37	0,08	-14	-37,84
Bienes del Patrimonio Histórico.....	430	0,99	428	0,88	2	0,47
Inmovilizado material.....	14.013	32,21	14.732	30,15	-719	-4,88
Inversiones inmobiliarias.....	-	-	-	-	-	-
Inversiones en empresas y entidades del grupo y asociadas a largo plazo.....	-	-	-	-	-	-
Inversiones financieras a largo plazo.....	540	1,24	488	1,00	52	10,66
Activos por impuesto diferido.....	-	-	-	-	-	-
Deudores por operaciones de la actividad a largo plazo.....	-	-	-	-	-	-
B) ACTIVO CORRIENTE.....	28.502	65,51	33.184	67,90	-4.682	-14,11
Activos no corrientes mantenidos para la venta.....	-	-	-	-	-	-
Existencias.....	496	1,14	505	1,03	-9	-1,78
Usuarios y otros deudores de la actividad propia.....	2.425	5,57	1.557	3,19	868	55,75
Deudores comerciales y otras cuentas a cobrar.....	1.747	4,02	2.544	5,21	-797	-31,33
Inversiones en empresas y entidades del grupo y asociadas a corto plazo.....	9.887	22,72	8.571	17,54	1.316	15,35
Inversiones financieras a corto plazo.....	673	1,55	669	1,37	4	0,60
Periodificaciones a corto plazo.....	50	0,11	28	0,06	22	78,57
Efectivo y otros activos líquidos equivalentes.....	13.224	30,39	19.310	39,51	-6.086	-31,52
TOTAL ACTIVO.....	43.508	100,00	48.869	100,00	-5.361	-10,97

PATRIMONIO NETO Y PASIVO	2014		2013		Variación	
	Miles de euros	Porcentaje	Miles de euros	Porcentaje	Absoluta	Porcentual
A) PATRIMONIO NETO.....	39.115	89,90	40.200	82,26	-1.085	-2,70
A-1) Fondos propios.....	35.288	81,11	36.247	74,17	-959	-2,65
Dotación fundacional/Fondo social.....	36.025	82,80	36.025	73,72	-	-
Reservas y Exedentes de ejercicios anteriores.....	233	0,54	-416	-0,85	649	-156,01
Excedente del ejercicio (positivo o negativo).....	-970	-2,22	638	1,31	-1.608	-252,04
A-2) Ajustes por cambios de valor.....	10	0,02	-45	-0,09	55	-122,22
A-3) Subvenciones, donaciones y legados recibidos.....	3.817	8,77	3.998	8,18	-181	-4,53
B) PASIVO NO CORRIENTE.....	485	1,11	485	0,99	-	-
Provisiones a largo plazo.....	31	0,07	31	0,06	-	-
Deudas a largo plazo.....	11	0,03	11	0,02	-	-
Deudas con empresas y entidades del grupo y asociadas a largo plazo.....	443	1,02	443	0,91	-	-
Pasivos por impuesto diferido.....	-	-	-	-	-	-
Periodificaciones a largo plazo.....	-	-	-	-	-	-
Acreedores no corrientes.....	-	-	-	-	-	-
C) PASIVO CORRIENTE.....	3.908	8,98	8.184	16,75	-4.276	-52,25
Pasivos vinculados con activos no corrientes mantenidos para la venta.....	-	-	-	-	-	-
Provisiones a corto plazo.....	3	0,01	4	0,01	-1	-25,00
Deudas a corto plazo.....	634	1,46	895	1,83	-261	-29,16
Deudas con empresas y entidades del grupo y asociadas a corto plazo.....	13	0,03	17	0,03	-4	-23,53
Beneficiarios-acreedores.....	169	0,39	2.293	4,69	-2.124	-92,63
Acreedores comerciales y otras cuentas a pagar.....	1.192	2,74	2.718	5,56	-1.526	-56,14
Periodificaciones a corto plazo.....	1.897	4,36	2.257	4,62	-360	-15,95
TOTAL PATRIMONIO NETO Y PASIVO.....	43.508	100,00	48.869	100,00	-5.361	-10,97

Concepto	2014		2013		Variación	
	Miles de euros	Porcentaje	Miles de euros	Porcentaje	Absoluta	Porcentual
A) OPERACIONES CONTINUADAS						
Ingresos de la entidad por la actividad propia.....	9.263	100,00	10.750	100,00	-1.487	-13,83
Ventas y otros ingresos ordinarios de la actividad mercantil....	3.780	40,81	5.236	48,71	-1.456	-27,81
Gastos por ayudas y otros.....	-6.709	-72,42	-6.069	-56,45	640	10,55
Variación de existencias de productos terminados y en curso de fabricación.....	12	0,13	15	0,14	-3	-20,00
Trabajos realizados por la entidad para su activo.....	-	-	-	-	-	-
Aprovisionamientos.....	-1.258	-13,58	-1.553	-14,44	-295	-19,00
Otros ingresos de la actividad.....	475	5,13	521	4,85	-46	-8,83
Gastos de personal.....	-4.070	-43,93	-4.296	-39,96	-226	-5,26
Otros gastos de explotación.....	-2.057	-22,20	-3.919	-36,45	-1.862	-47,51
Amortización del inmovilizado.....	-923	-9,96	-973	-9,05	-50	-5,14
Subvenciones, donaciones y legados de capital traspasados al excedente del ejercicio.....	173	1,87	169	1,57	4	2,37
Excesos de provisiones.....	-	-	-	-	-	-
Deterioro y resultado por enajenaciones del inmovilizado.....	-	-	2	0,02	-2	-100,00
Diferencias negativa de combinaciones de negocio.....	-	-	-	-	-	-
Otros resultados.....	1	0,01	92	0,86	-91	-98,91
A.1) EXCEDENTE DE LA ACTIVIDAD.....	-1.313	-14,17	-25	-0,23	-1.288	5.152,00
Ingresos financieros.....	336	3,63	635	5,91	-299	-47,09
Gastos financieros.....	-3	-0,03	-1	-	2	200,00
Variación del valor razonable en instrumentos financieros.....	10	0,11	29	0,27	-19	-65,52
Diferencias de cambio.....	-	-	-	-	-	-
Deterioro y resultado por enajenaciones de instrumentos financieros.....	-	-	-	-	-	-
Imputación de subvenciones, donaciones y legados de carácter financiero.....	-	-	-	-	-	-
A.2) EXCEDENTE DE LAS OPERACIONES FINANCIERAS...	343	3,70	663	6,17	-320	-48,27
A.3) EXCEDENTE ANTES DE IMPUESTOS.....	-970	-10,47	638	5,93	-1.608	-252,04
Impuestos sobre beneficios.....	-	-	-	-	-	-
A.4) Variación de patrimonio neto reconocida en el excedente del ejercicio.....	-970	-10,47	638	5,93	-1.608	-252,04
B) Variación de patrimonio neto por ingresos y gastos reconocidos directamente en el patrimonio neto.....	1.217	13,14	1.512	14,07	-295	-19,51
C) Variación de patrimonio neto por reclasificaciones al excedente del ejercicio.....	-1.344	-14,50	-1.639	-15,24	-295	-18,00
D) Variaciones de patrimonio neto por ingresos y gastos imputados directamente al patrimonio neto.....	-127	-1,37	-127	-1,18	-	-
E) Ajustes por cambios de criterio.....	-	-	-	-	-	-
F) Ajustes por errores.....	-	-	-	-	-	-
G) Variaciones en la dotación fundacional o Fondo social..	-	-	-	-	-	-
H) Otras variaciones.....	11	0,12	8	0,07	3	37,50
I) RESULTADO TOTAL, VARIACIÓN DEL PATRIMONIO NETO EN EL EJERCICIO.....	-1.086	-11,72	519	4,83	-1.605	-309,25

	2014	2013
A) FLUJOS DE EFECTIVO DE LAS ACTIVIDADES DE EXPLOTACIÓN.....	-4.238	-1.674
1. Resultado del ejercicio antes de impuestos.....	-970	638
2. Ajustes del resultado.....	288	94
3. Cambios en el capital corriente.....	-3.940	-2.934
4. Otros flujos de efectivo de las actividades de explotación.....	384	528
Pagos de intereses.....	-3	-1
Cobros de intereses y dividendos.....	387	529
Otros pagos y cobros.....	-	-
B) FLUJOS DE EFECTIVO DE LAS ACTIVIDADES DE INVERSIÓN.....	-1.833	-18.596
6. Pagos por inversiones.....	-16.626	-30.314
Empresas del grupo y asociadas.....	-16.043	-20.169
Inmovilizado intangible, material, inversiones inmobiliarias y bienes del Patrimonio Histórico.....	-407	-9.908
Otros activos financieros.....	-176	-237
Activos corrientes no mantenidos para la venta y otros activos.....	-	-
7. Cobros por desinversiones.....	14.793	11.718
Empresas del grupo y asociadas.....	14.676	11.713
Inmovilizado intangible, material, inversiones inmobiliarias y bienes del Patrimonio Histórico.....	-	1
Otros activos financieros.....	117	4
Activos corrientes no mantenidos para la venta y otros activos.....	-	-
C) FLUJOS DE EFECTIVO DE LAS ACTIVIDADES DE FINANCIACIÓN.....	-15	21.405
9. Cobros y pagos por instrumentos de patrimonio.....	50	21.315
Aportaciones a la dotación fundacional o fondo social.....	-	26.574
Disminuciones del fondo social.....	-	-5.314
Subvenciones donaciones y legados recibidos.....	50	55
10. Cobros y pagos por instrumentos de pasivo financiero.....	-65	90
a) Emisión.....	-	90
Obligaciones y otros valores negociables.....	-	-
Deudas con entidades de crédito.....	-	-
Deudas con empresas del grupo y asociadas.....	-	-
Otras deudas.....	-	90
b) Devolución y amortización.....	-65	-
Obligaciones y otros valores negociables.....	-	-
Deudas con entidades de crédito.....	-	-
Deudas con empresas del grupo y asociadas.....	-	-
Otras deudas.....	-65	-
D) Efecto de las variaciones de los tipos de cambio.....	-	-
E) AUMENTO/DISMINUCIÓN NETA DEL EFECTIVO O EQUIVALENTES.....	-6.086	1.135
Efectivo o equivalentes al comienzo del ejercicio.....	19.310	18.175
Efectivo o equivalentes al final del ejercicio.....	13.224	19.310

	2014	2013
Situación financiera		
Tesorería o acid test (%) : (Efectivo y otros activos líquidos equivalentes/ Pasivo corriente) x 100.....	338,38	235,95
Liquidez inmediata (%) : (Activo corriente - Existencias) / Pasivo corriente) x 100.....	716,63	399,30
Solvencia técnica (%) : (Activo corriente / Pasivo corriente) x 100.....	729,32	405,47
Garantía o cobertura (%) : (Activo / Pasivo) x 100.....	990,39	563,72
Cobertura del inmovilizado (%) : (Recursos permanentes / Activo no corriente) x 100.....	263,89	259,39
Endeudamiento (%): (Pasivo / Patrimonio neto) x 100.....	11,23	21,57
Endeudamiento a largo plazo (%) : (Pasivo no corriente / Patrimonio neto) x 100.....	1,24	1,21
Endeudamiento a corto plazo (%) : (Pasivo corriente / Patrimonio neto) x 100.....	9,99	20,36
Financiación bancaria sobre recursos ajenos (%) : (Deudas con entidades de crédito / Pasivo) x 100.....	-	-
Estructura		
Gastos financieros sobre cifra de negocios (%) : (Gastos financieros / Ingresos por actividad propia y mercantiles) x 100.....	0,02	0,01
Subvenciones sobre cifra de negocios (%) : (Subv. imputadas al excedente del ejercicio / Ingresos por la actividad propia y mercantiles) x 100.....	8,89	9,42
Inmovilizaciones materiales sobre activo (%) : (Inmovilizado material e inversiones inmobiliarias) / Total activo) x 100.....	32,21	30,15
Bienes del patrimonio histórico sobre activo (%) : (Bienes del patrimonio histórico / Total activo) x 100.....	0,99	0,88
Fondos propios sobre pasivo y patrimonio neto (%) : (Fondos propios / Total pasivo y patrimonio neto) x 100.....	81,11	74,17
Productividad		
Cifra de negocios por empleado (Miles de euros) : Ingresos por actividad propia y mercantiles / Plantilla media.....	80,51	94,04
Coste medio de personal (Miles de euros) : Gastos de personal / Plantilla media.....	25,12	25,27

Plantilla media por categorías profesionales	2014			2013		
	Hombres	Mujeres	Total	Hombres	Mujeres	Total
Altos directivos.....	1	4	5	2	3	5
Otros directivos, técnicos y similares.....	10	12	22	11	12	23
Administrativos y auxiliares.....	8	21	29	8	21	29
Otro personal.....	65	41	106	67	46	113
TOTAL.....	84	78	162	88	82	170

Plantilla media por tipo de contrato	2014			2013		
	Hombres	Mujeres	Total	Hombres	Mujeres	Total
Personal fijo.....	76	73	149	79	73	152
Personal no fijo.....	8	5	13	9	9	18
TOTAL.....	84	78	162	88	82	170

**Ministerio de
Industria, Energía y Turismo**

ENTIDADES TRATADAS

FUNDACIÓN CENTRO NACIONAL DE REFERENCIA DE APLICACIÓN DE LAS TECNOLOGÍAS DE LA INFORMACIÓN Y LA COMUNICACIÓN BASADAS EN FUENTES ABIERTAS (*)

FUNDACIÓN CIUDAD DE LA ENERGÍA-CIUDEN

FUNDACIÓN ESCUELA DE ORGANIZACIÓN INDUSTRIAL

(*) La fundación no ha presentado Estado de Flujos de Efectivo

ACTIVO	2014		2013		Variación	
	Miles de euros	Porcentaje	Miles de euros	Porcentaje	Absoluta	Porcentual
A) ACTIVO NO CORRIENTE.....	169.012	61,57	169.822	59,60	-810	-0,48
Inmovilizado intangible.....	6.430	2,34	7.132	2,50	-702	-9,84
Bienes del Patrimonio Histórico.....	-	-	-	-	-	-
Inmovilizado material.....	161.618	58,88	162.151	56,90	-533	-0,33
Inversiones inmobiliarias.....	-	-	-	-	-	-
Inversiones en empresas y entidades del grupo y asociadas a largo plazo.....	29	0,01	29	0,01	-	-
Inversiones financieras a largo plazo.....	935	0,34	510	0,18	425	83,33
Activos por impuesto diferido.....	-	-	-	-	-	-
Deudores por operaciones de la actividad a largo plazo.....	-	-	-	-	-	-
B) ACTIVO CORRIENTE.....	105.498	38,43	115.135	40,40	-9.637	-8,37
Activos no corrientes mantenidos para la venta.....	-	-	-	-	-	-
Existencias.....	-	-	-	-	-	-
Usuarios y otros deudores de la actividad propia.....	1.406	0,51	2.613	0,92	-1.207	-46,19
Deudores comerciales y otras cuentas a cobrar.....	60.518	22,05	92.480	32,45	-31.962	-34,56
Inversiones en empresas y entidades del grupo y asociadas a corto plazo.....	-	-	-	-	-	-
Inversiones financieras a corto plazo.....	37.051	13,50	13.986	4,91	23.065	164,92
Periodificaciones a corto plazo.....	45	0,02	38	0,01	7	18,42
Efectivo y otros activos líquidos equivalentes.....	6.478	2,36	6.018	2,11	460	7,64
TOTAL ACTIVO.....	274.510	100,00	284.957	100,00	-10.447	-3,67

PATRIMONIO NETO Y PASIVO	2014		2013		Variación	
	Miles de euros	Porcentaje	Miles de euros	Porcentaje	Absoluta	Porcentual
A) PATRIMONIO NETO.....	196.333	71,52	193.097	67,76	3.236	1,68
A-1) Fondos propios.....	35.432	12,91	30.351	10,65	5.081	16,74
Dotación fundacional/Fondo social.....	3.925	1,43	3.798	1,33	127	3,34
Reservas y Exedentes de ejercicios anteriores.....	29.496	10,74	26.107	9,16	3.389	12,98
Excedente del ejercicio (positivo o negativo).....	2.011	0,73	446	0,16	1.565	350,90
A-2) Ajustes por cambios de valor.....	-	-	-	-	-	-
A-3) Subvenciones, donaciones y legados recibidos.....	160.901	58,61	162.746	57,11	-1.845	-1,13
B) PASIVO NO CORRIENTE.....	44.172	16,09	64.358	22,59	-20.186	-31,37
Provisiones a largo plazo.....	175	0,06	3	-	172	5.733,33
Deudas a largo plazo.....	36.977	13,47	57.335	20,12	-20.358	-35,51
Deudas con empresas y entidades del grupo y asociadas a largo plazo.....	-	-	-	-	-	-
Pasivos por impuesto diferido.....	-	-	-	-	-	-
Periodificaciones a largo plazo.....	7.020	2,56	7.020	2,46	-	-
Acreedores no corrientes.....	-	-	-	-	-	-
C) PASIVO CORRIENTE.....	34.005	12,39	27.502	9,65	6.503	23,65
Pasivos vinculados con activos no corrientes mantenidos para la venta.....	-	-	-	-	-	-
Provisiones a corto plazo.....	192	0,07	115	0,04	77	66,96
Deudas a corto plazo.....	5.532	2,02	6.021	2,11	-489	-8,12
Deudas con empresas y entidades del grupo y asociadas a corto plazo.....	-	-	-	-	-	-
Beneficiarios-acreedores.....	-	-	-	-	-	-
Acreedores comerciales y otras cuentas a pagar.....	23.018	8,39	15.093	5,30	7.925	52,51
Periodificaciones a corto plazo.....	5.263	1,92	6.273	2,20	-1.010	-16,10
TOTAL PATRIMONIO NETO Y PASIVO.....	274.510	100,00	284.957	100,00	-10.447	-3,67

Concepto	2014		2013		Variación	
	Miles de euros	Porcentaje	Miles de euros	Porcentaje	Absoluta	Porcentual
A) OPERACIONES CONTINUADAS						
Ingresos de la entidad por la actividad propia.....	39.333	100,00	19.131	100,00	20.202	105,60
Ventas y otros ingresos ordinarios de la actividad mercantil....	9.733	24,75	10.059	52,58	-326	-3,24
Gastos por ayudas y otros.....	-125	-0,31	-2.052	-10,72	-1.927	-93,91
Variación de existencias de productos terminados y en curso de fabricación.....	-	-	-	-	-	-
Trabajos realizados por la entidad para su activo.....	-	-	-	-	-	-
Aprovisionamientos.....	-523	-1,32	-116	-0,60	407	350,86
Otros ingresos de la actividad.....	81	0,21	67	0,35	14	20,90
Gastos de personal.....	-11.934	-30,34	-12.444	-65,04	-510	-4,10
Otros gastos de explotación.....	-45.220	-114,96	-28.582	-149,40	16.638	58,21
Amortización del inmovilizado.....	-11.963	-30,41	-10.371	-54,21	1.592	15,35
Subvenciones, donaciones y legados de capital traspasados al excedente del ejercicio.....	22.807	57,98	24.864	129,97	-2.057	-8,27
Excesos de provisiones.....	23	0,06	-	-	23	-
Deterioro y resultado por enajenaciones del inmovilizado.....	-15	-0,03	-22	-0,11	7	31,82
Diferencias negativa de combinaciones de negocio.....	-	-	-	-	-	-
Otros resultados.....	-389	-0,98	-185	-0,96	-204	-110,27
A.1) EXCEDENTE DE LA ACTIVIDAD.....	1.808	4,60	349	1,82	1.459	418,05
Ingresos financieros.....	246	0,63	273	1,43	-27	-9,89
Gastos financieros.....	-143	-0,36	-213	-1,11	-70	-32,86
Variación del valor razonable en instrumentos financieros.....	105	0,27	30	0,16	75	250,00
Diferencias de cambio.....	-5	-0,01	7	0,04	-12	-171,43
Deterioro y resultado por enajenaciones de instrumentos financieros.....	-	-	-	-	-	-
Imputación de subvenciones, donaciones y legados de carácter financiero.....	-	-	-	-	-	-
A.2) EXCEDENTE DE LAS OPERACIONES FINANCIERAS...	203	0,52	97	0,51	106	109,28
A.3) EXCEDENTE ANTES DE IMPUESTOS.....	2.011	5,11	446	2,33	1.565	350,90
Impuestos sobre beneficios.....	-	-	-	-	-	-
A.4) Variación de patrimonio neto reconocida en el excedente del ejercicio.....	2.011	5,11	446	2,33	1.565	350,90
B) Variación de patrimonio neto por ingresos y gastos reconocidos directamente en el patrimonio neto.....	55.113	140,12	50.854	265,82	4.259	8,38
C) Variación de patrimonio neto por reclasificaciones al excedente del ejercicio.....	-56.982	-144,87	-40.591	-212,17	-16.391	-40,38
D) Variaciones de patrimonio neto por ingresos y gastos imputados directamente al patrimonio neto.....	-1.869	-4,75	10.263	53,65	-12.132	-118,21
E) Ajustes por cambios de criterio.....	-	-	-	-	-	-
F) Ajustes por errores.....	-	-	-70	-0,36	70	100,00
G) Variaciones en la dotación fundacional o Fondo social..	-	-	-	-	-	-
H) Otras variaciones.....	135	0,34	-240	-1,25	375	156,25
I) RESULTADO TOTAL, VARIACIÓN DEL PATRIMONIO NETO EN EL EJERCICIO.....	277	0,70	10.399	54,36	-10.122	-97,34

	2014	2013
A) FLUJOS DE EFECTIVO DE LAS ACTIVIDADES DE EXPLOTACIÓN.....	-23.469	-2.254
1. Resultado del ejercicio antes de impuestos.....	2.358	740
2. Ajustes del resultado.....	-45.056	-32.046
3. Cambios en el capital corriente.....	19.092	28.972
4. Otros flujos de efectivo de las actividades de explotación.....	137	80
Pagos de intereses.....	-95	-168
Cobros de intereses y dividendos.....	232	248
Otros pagos y cobros.....	-	-
B) FLUJOS DE EFECTIVO DE LAS ACTIVIDADES DE INVERSIÓN.....	-10.208	-21.854
6. Pagos por inversiones.....	-13.136	-34.284
Empresas del grupo y asociadas.....	-	-
Inmovilizado intangible, material, inversiones inmobiliarias y bienes del Patrimonio Histórico.....	-10.157	-20.758
Otros activos financieros.....	-2.979	-13.526
Activos corrientes no mantenidos para la venta y otros activos.....	-	-
7. Cobros por desinversiones.....	2.928	12.430
Empresas del grupo y asociadas.....	-	-
Inmovilizado intangible, material, inversiones inmobiliarias y bienes del Patrimonio Histórico.....	558	208
Otros activos financieros.....	-	12.222
Activos corrientes no mantenidos para la venta y otros activos.....	2.370	-
C) FLUJOS DE EFECTIVO DE LAS ACTIVIDADES DE FINANCIACIÓN.....	34.280	21.966
9. Cobros y pagos por instrumentos de patrimonio.....	34.255	16.345
Aportaciones a la dotación fundacional o fondo social.....	-	-
Disminuciones del fondo social.....	135	-311
Subvenciones donaciones y legados recibidos.....	34.120	16.656
10. Cobros y pagos por instrumentos de pasivo financiero.....	25	5.621
a) Emisión.....	20.648	35.198
Obligaciones y otros valores negociables.....	-	-
Deudas con entidades de crédito.....	-	-
Deudas con empresas del grupo y asociadas.....	-	-
Otras deudas.....	20.648	35.198
b) Devolución y amortización.....	-20.623	-29.577
Obligaciones y otros valores negociables.....	-	-
Deudas con entidades de crédito.....	-	-3.835
Deudas con empresas del grupo y asociadas.....	-	-
Otras deudas.....	-20.623	-25.742
D) Efecto de las variaciones de los tipos de cambio.....	-5	7
E) AUMENTO/DISMINUCIÓN NETA DEL EFECTIVO O EQUIVALENTES.....	598	-2.135
Efectivo o equivalentes al comienzo del ejercicio.....	5.833	7.968
Efectivo o equivalentes al final del ejercicio.....	6.431	5.833

	2014	2013
Situación financiera		
Tesorería o acid test (%) : (Efectivo y otros activos líquidos equivalentes/ Pasivo corriente) x 100.....	19,05	21,88
Liquidez inmediata (%) : (Activo corriente - Existencias) / Pasivo corriente) x 100.....	310,24	418,64
Solvencia técnica (%) : (Activo corriente / Pasivo corriente) x 100.....	310,24	418,64
Garantía o cobertura (%) : (Activo / Pasivo) x 100.....	351,14	310,21
Cobertura del inmovilizado (%) : (Recursos permanentes / Activo no corriente) x 100.....	142,30	151,60
Endeudamiento (%): (Pasivo / Patrimonio neto) x 100.....	39,82	47,57
Endeudamiento a largo plazo (%) : (Pasivo no corriente / Patrimonio neto) x 100.....	22,50	33,33
Endeudamiento a corto plazo (%) : (Pasivo corriente / Patrimonio neto) x 100.....	17,32	14,24
Financiación bancaria sobre recursos ajenos (%) : (Deudas con entidades de crédito / Pasivo) x 100.....	-	-
Estructura		
Gastos financieros sobre cifra de negocios (%) : (Gastos financieros / Ingresos por actividad propia y mercantiles) x 100.....	0,29	0,73
Subvenciones sobre cifra de negocios (%) : (Subv. imputadas al excedente del ejercicio / Ingresos por la actividad propia y mercantiles) x 100.....	70,97	54,13
Inmovilizaciones materiales sobre activo (%) : (Inmovilizado material e inversiones inmobiliarias) / Total activo) x 100.....	58,88	56,90
Bienes del patrimonio histórico sobre activo (%) : (Bienes del patrimonio histórico / Total activo) x 100.....	-	-
Fondos propios sobre pasivo y patrimonio neto (%) : (Fondos propios / Total pasivo y patrimonio neto) x 100.....	12,91	10,65
Productividad		
Cifra de negocios por empleado (Miles de euros) : Ingresos por actividad propia y mercantiles / Plantilla media.....	197,85	110,99
Coste medio de personal (Miles de euros) : Gastos de personal / Plantilla media.....	48,12	47,32

Plantilla media por categorías profesionales	2014			2013		
	Hombres	Mujeres	Total	Hombres	Mujeres	Total
Altos directivos.....	4	-	4	4	-	4
Otros directivos, técnicos y similares.....	83	89	172	88	92	180
Administrativos y auxiliares.....	18	48	66	29	50	79
Otro personal.....	2	4	6	-	-	-
TOTAL.....	107	141	248	121	142	263

Plantilla media por tipo de contrato	2014			2013		
	Hombres	Mujeres	Total	Hombres	Mujeres	Total
Personal fijo.....	103	133	236	106	127	233
Personal no fijo.....	4	8	12	15	15	30
TOTAL.....	107	141	248	121	142	263

**Ministerio de
Empleo y Seguridas Social**

ENTIDADES TRATADAS

FUNDACIÓN PARA LA PREVENCIÓN DE RIESGOS LABORALES
FUNDACIÓN SERVICIO INTERCONFEDERAL DE MEDIACIÓN Y
ARBITRAJE
FUNDACIÓN TRIPARTITA PARA LA FORMACIÓN EN EL EMPLEO

ACTIVO	2014		2013		Variación	
	Miles de euros	Porcentaje	Miles de euros	Porcentaje	Absoluta	Porcentual
A) ACTIVO NO CORRIENTE.....	1.566	3,77	1.846	3,68	-280	-15,17
Inmovilizado intangible.....	120	0,29	197	0,39	-77	-39,09
Bienes del Patrimonio Histórico.....	-	-	-	-	-	-
Inmovilizado material.....	1.094	2,63	1.300	2,59	-206	-15,85
Inversiones inmobiliarias.....	-	-	-	-	-	-
Inversiones en empresas y entidades del grupo y asociadas a largo plazo.....	-	-	-	-	-	-
Inversiones financieras a largo plazo.....	352	0,85	349	0,70	3	0,86
Activos por impuesto diferido.....	-	-	-	-	-	-
Deudores por operaciones de la actividad a largo plazo.....	-	-	-	-	-	-
B) ACTIVO CORRIENTE.....	39.976	96,23	48.348	96,32	-8.372	-17,32
Activos no corrientes mantenidos para la venta.....	-	-	-	-	-	-
Existencias.....	-	-	-	-	-	-
Usuarios y otros deudores de la actividad propia.....	-	-	-	-	-	-
Deudores comerciales y otras cuentas a cobrar.....	311	0,75	347	0,69	-36	-10,38
Inversiones en empresas y entidades del grupo y asociadas a corto plazo.....	-	-	-	-	-	-
Inversiones financieras a corto plazo.....	3	0,01	39.539	78,77	-39.536	-99,99
Periodificaciones a corto plazo.....	204	0,49	215	0,43	-11	-5,12
Efectivo y otros activos líquidos equivalentes.....	39.458	94,98	8.247	16,43	31.211	378,45
TOTAL ACTIVO.....	41.542	100,00	50.194	100,00	-8.652	-17,24

PATRIMONIO NETO Y PASIVO	2014		2013		Variación	
	Miles de euros	Porcentaje	Miles de euros	Porcentaje	Absoluta	Porcentual
A) PATRIMONIO NETO.....	4.900	11,80	5.877	11,71	-977	-16,62
A-1) Fondos propios.....	3.477	8,37	4.203	8,37	-726	-17,27
Dotación fundacional/Fondo social.....	123	0,30	148	0,29	-25	-16,89
Reservas y Exedentes de ejercicios anteriores.....	3.987	9,60	3.338	6,65	649	19,44
Excedente del ejercicio (positivo o negativo).....	-633	-1,52	717	1,43	-1.350	-188,29
A-2) Ajustes por cambios de valor.....	11	0,03	11	0,02	-	-
A-3) Subvenciones, donaciones y legados recibidos.....	1.412	3,40	1.663	3,31	-251	-15,09
B) PASIVO NO CORRIENTE.....	3.436	8,27	4.302	8,57	-866	-20,13
Provisiones a largo plazo.....	-	-	-	-	-	-
Deudas a largo plazo.....	-	-	-	-	-	-
Deudas con empresas y entidades del grupo y asociadas a largo plazo.....	-	-	-	-	-	-
Pasivos por impuesto diferido.....	-	-	-	-	-	-
Periodificaciones a largo plazo.....	-	-	-	-	-	-
Acreedores no corrientes.....	3.436	8,27	4.302	8,57	-866	-20,13
C) PASIVO CORRIENTE.....	33.206	79,93	40.015	79,72	-6.809	-17,02
Pasivos vinculados con activos no corrientes mantenidos para la venta.....	-	-	-	-	-	-
Provisiones a corto plazo.....	25	0,06	5	0,01	20	400,00
Deudas a corto plazo.....	18	0,04	4	0,01	14	350,00
Deudas con empresas y entidades del grupo y asociadas a corto plazo.....	-	-	-	-	-	-
Beneficiarios-acreedores.....	24.809	59,72	31.632	63,02	-6.823	-21,57
Acreedores comerciales y otras cuentas a pagar.....	8.354	20,11	8.374	16,68	-20	-0,24
Periodificaciones a corto plazo.....	-	-	-	-	-	-
TOTAL PATRIMONIO NETO Y PASIVO.....	41.542	100,00	50.194	100,00	-8.652	-17,24

Concepto	2014		2013		Variación	
	Miles de euros	Porcentaje	Miles de euros	Porcentaje	Absoluta	Porcentual
A) OPERACIONES CONTINUADAS						
Ingresos de la entidad por la actividad propia.....	47.902	100,00	51.465	100,00	-3.563	-6,92
Ventas y otros ingresos ordinarios de la actividad mercantil....	-	-	-	-	-	-
Gastos por ayudas y otros.....	-17.194	-35,89	-21.524	-41,82	-4.330	-20,12
Variación de existencias de productos terminados y en curso de fabricación.....	-	-	-	-	-	-
Trabajos realizados por la entidad para su activo.....	-	-	-	-	-	-
Aprovisionamientos.....	-	-	-	-	-	-
Otros ingresos de la actividad.....	29	0,06	300	0,58	-271	-90,33
Gastos de personal.....	-18.803	-39,25	-18.789	-36,50	14	0,08
Otros gastos de explotación.....	-11.891	-24,82	-11.542	-22,42	349	3,02
Amortización del inmovilizado.....	-402	-0,83	-471	-0,91	-69	-14,65
Subvenciones, donaciones y legados de capital traspasados al excedente del ejercicio.....	362	0,76	460	0,89	-98	-21,30
Excesos de provisiones.....	-	-	-	-	-	-
Deterioro y resultado por enajenaciones del inmovilizado.....	-3	-	-3	-	-	-
Diferencias negativa de combinaciones de negocio.....	-	-	-	-	-	-
Otros resultados.....	-1.036	-2,16	-	-	-1.036	-
A.1) EXCEDENTE DE LA ACTIVIDAD.....	-1.036	-2,16	-104	-0,20	-932	-896,15
Ingresos financieros.....	406	0,85	893	1,74	-487	-54,54
Gastos financieros.....	-3	-	-72	-0,13	-69	-95,83
Variación del valor razonable en instrumentos financieros.....	-	-	-	-	-	-
Diferencias de cambio.....	-	-	-	-	-	-
Deterioro y resultado por enajenaciones de instrumentos financieros.....	-	-	-	-	-	-
Imputación de subvenciones, donaciones y legados de carácter financiero.....	-	-	-	-	-	-
A.2) EXCEDENTE DE LAS OPERACIONES FINANCIERAS...	403	0,84	821	1,60	-418	-50,91
A.3) EXCEDENTE ANTES DE IMPUESTOS.....	-633	-1,32	717	1,39	-1.350	-188,29
Impuestos sobre beneficios.....	-	-	-	-	-	-
A.4) Variación de patrimonio neto reconocida en el excedente del ejercicio.....	-633	-1,32	717	1,39	-1.350	-188,29
B) Variación de patrimonio neto por ingresos y gastos reconocidos directamente en el patrimonio neto.....	42.861	89,48	47.747	92,78	-4.886	-10,23
C) Variación de patrimonio neto por reclasificaciones al excedente del ejercicio.....	-43.112	-90,00	-48.087	-93,43	4.975	10,35
D) Variaciones de patrimonio neto por ingresos y gastos imputados directamente al patrimonio neto.....	-251	-0,52	-340	-0,66	89	26,18
E) Ajustes por cambios de criterio.....	-	-	-	-	-	-
F) Ajustes por errores.....	-	-	-	-	-	-
G) Variaciones en la dotación fundacional o Fondo social..	-	-	-	-	-	-
H) Otras variaciones.....	-69	-0,14	-	-	-69	-
I) RESULTADO TOTAL, VARIACIÓN DEL PATRIMONIO NETO EN EL EJERCICIO.....	-953	-1,98	377	0,73	-1.330	-352,79

	2014	2013
A) FLUJOS DE EFECTIVO DE LAS ACTIVIDADES DE EXPLOTACIÓN.....	-23.052	-32.744
1. Resultado del ejercicio antes de impuestos.....	-633	717
2. Ajustes del resultado.....	-1.465	-1.851
3. Cambios en el capital corriente.....	-21.498	-32.417
4. Otros flujos de efectivo de las actividades de explotación.....	544	807
Pagos de intereses.....	-1	-72
Cobros de intereses y dividendos.....	547	879
Otros pagos y cobros.....	-2	-
B) FLUJOS DE EFECTIVO DE LAS ACTIVIDADES DE INVERSIÓN.....	39.178	11.522
6. Pagos por inversiones.....	-129	-150.478
Empresas del grupo y asociadas.....	-	-
Inmovilizado intangible, material, inversiones inmobiliarias y bienes del Patrimonio Histórico.....	-129	-177
Otros activos financieros.....	-	-150.301
Activos corrientes no mantenidos para la venta y otros activos.....	-	-
7. Cobros por desinversiones.....	39.307	162.000
Empresas del grupo y asociadas.....	-	-
Inmovilizado intangible, material, inversiones inmobiliarias y bienes del Patrimonio Histórico.....	-	-
Otros activos financieros.....	39.300	162.000
Activos corrientes no mantenidos para la venta y otros activos.....	7	-
C) FLUJOS DE EFECTIVO DE LAS ACTIVIDADES DE FINANCIACIÓN.....	14.980	20.119
9. Cobros y pagos por instrumentos de patrimonio.....	14.980	20.119
Aportaciones a la dotación fundacional o fondo social.....	-	-
Disminuciones del fondo social.....	-26	-
Subvenciones donaciones y legados recibidos.....	15.006	20.119
10. Cobros y pagos por instrumentos de pasivo financiero.....	-	-
a) Emisión.....	-	-
Obligaciones y otros valores negociables.....	-	-
Deudas con entidades de crédito.....	-	-
Deudas con empresas del grupo y asociadas.....	-	-
Otras deudas.....	-	-
b) Devolución y amortización.....	-	-
Obligaciones y otros valores negociables.....	-	-
Deudas con entidades de crédito.....	-	-
Deudas con empresas del grupo y asociadas.....	-	-
Otras deudas.....	-	-
D) Efecto de las variaciones de los tipos de cambio.....	-	-
E) AUMENTO/DISMINUCIÓN NETA DEL EFECTIVO O EQUIVALENTES.....	31.106	-1.103
Efectivo o equivalentes al comienzo del ejercicio.....	8.247	9.350
Efectivo o equivalentes al final del ejercicio.....	39.353	8.247

	2014	2013
Situación financiera		
Tesorería o acid test (%) : (Efectivo y otros activos líquidos equivalentes/ Pasivo corriente) x 100.....	118,83	20,61
Liquidez inmediata (%) : (Activo corriente - Existencias) / Pasivo corriente) x 100.....	120,39	120,83
Solvencia técnica (%) : (Activo corriente / Pasivo corriente) x 100.....	120,39	120,83
Garantía o cobertura (%) : (Activo / Pasivo) x 100.....	113,37	113,26
Cobertura del inmovilizado (%) : (Recursos permanentes / Activo no corriente) x 100.....	532,31	551,41
Endeudamiento (%): (Pasivo / Patrimonio neto) x 100.....	747,80	754,08
Endeudamiento a largo plazo (%) : (Pasivo no corriente / Patrimonio neto) x 100.....	70,12	73,20
Endeudamiento a corto plazo (%) : (Pasivo corriente / Patrimonio neto) x 100.....	677,67	680,88
Financiación bancaria sobre recursos ajenos (%) : (Deudas con entidades de crédito / Pasivo) x 100.....	-	-
Estructura		
Gastos financieros sobre cifra de negocios (%) : (Gastos financieros / Ingresos por actividad propia y mercantiles) x 100.....	0,01	0,14
Subvenciones sobre cifra de negocios (%) : (Subv. imputadas al excedente del ejercicio / Ingresos por la actividad propia y mercantiles) x 100.....	90,92	94,51
Inmovilizaciones materiales sobre activo (%) : (Inmovilizado material e inversiones inmobiliarias) / Total activo) x 100.....	2,63	2,59
Bienes del patrimonio histórico sobre activo (%) : (Bienes del patrimonio histórico / Total activo) x 100.....	-	-
Fondos propios sobre pasivo y patrimonio neto (%) : (Fondos propios / Total pasivo y patrimonio neto) x 100.....	8,37	8,37
Productividad		
Cifra de negocios por empleado (Miles de euros) : Ingresos por actividad propia y mercantiles / Plantilla media.....	121,58	129,31
Coste medio de personal (Miles de euros) : Gastos de personal / Plantilla media.....	47,72	47,21

Plantilla media por categorías profesionales	2014			2013		
	Hombres	Mujeres	Total	Hombres	Mujeres	Total
Altos directivos.....	3	-	3	3	-	3
Otros directivos, técnicos y similares.....	101	192	293	102	89	191
Administrativos y auxiliares.....	12	81	93	16	186	202
Otro personal.....	5	-	5	2	-	2
TOTAL.....	121	273	394	123	275	398

Plantilla media por tipo de contrato	2014			2013		
	Hombres	Mujeres	Total	Hombres	Mujeres	Total
Personal fijo.....	121	270	391	123	274	397
Personal no fijo.....	-	3	3	-	1	1
TOTAL.....	121	273	394	123	275	398

Otros ministerios

ENTIDADES TRATADAS

FUNDACIÓN AENA (*)

FUNDACIÓN BIODIVERSIDAD

FUNDACIÓN CANARIA PUERTOS DE LAS PALMAS

FUNDACIÓN CENTRO TECNOLÓGICO AGROALIMENTARIO DE LUGO

FUNDACIÓN DE AERONÁUTICA Y ASTRONÁUTICA ESPAÑOLAS (*)

FUNDACIÓN DE LOS FERROCARRILES ESPAÑOLES

FUNDACIÓN ESPAÑOLA PARA LA COOPERACIÓN INTERNACIONAL,
SALUD Y POLÍTICA SOCIAL

FUNDACIÓN INTERNACIONAL Y PARA IBEROAMÉRICA DE
ADMINISTRACIÓN Y POLÍTICAS PÚBLICAS

FUNDACIÓN OBSERVATORIO AMBIENTAL DEL PUERTO DE
GRANADILLA

FUNDACIÓN OBSERVATORIO ESPAÑOL DE ACUICULTURA (*)

FUNDACIÓN PLURALISMO Y CONVIVENCIA (*)

ACTIVO	2014		2013		Variación	
	Miles de euros	Porcentaje	Miles de euros	Porcentaje	Absoluta	Porcentual
A) ACTIVO NO CORRIENTE.....	73.198	31,97	51.299	24,12	21.899	42,69
Inmovilizado intangible.....	1.629	0,71	1.627	0,76	2	0,12
Bienes del Patrimonio Histórico.....	22.218	9,70	22.692	10,67	-474	-2,09
Inmovilizado material.....	14.696	6,42	12.772	6,00	1.924	15,06
Inversiones inmobiliarias.....	1.265	0,55	1.312	0,62	-47	-3,58
Inversiones en empresas y entidades del grupo y asociadas a largo plazo.....	-	-	-	-	-	-
Inversiones financieras a largo plazo.....	1.138	0,50	147	0,07	991	674,15
Activos por impuesto diferido.....	-	-	-	-	-	-
Deudores por operaciones de la actividad a largo plazo.....	32.252	14,09	12.749	5,99	19.503	152,98
B) ACTIVO CORRIENTE.....	155.761	68,03	161.424	75,88	-5.663	-3,51
Activos no corrientes mantenidos para la venta.....	-	-	-	-	-	-
Existencias.....	78	0,03	88	0,04	-10	-11,36
Usuarios y otros deudores de la actividad propia.....	3.672	1,60	2.922	1,37	750	25,67
Deudores comerciales y otras cuentas a cobrar.....	66.887	29,21	72.371	34,02	-5.484	-7,58
Inversiones en empresas y entidades del grupo y asociadas a corto plazo.....	-	-	-	-	-	-
Inversiones financieras a corto plazo.....	29.431	12,85	30.562	14,37	-1.131	-3,70
Periodificaciones a corto plazo.....	254	0,11	206	0,10	48	23,30
Efectivo y otros activos líquidos equivalentes.....	55.439	24,21	55.275	25,98	164	0,30
TOTAL ACTIVO.....	228.959	100,00	212.723	100,00	16.236	7,63

PATRIMONIO NETO Y PASIVO	2014		2013		Variación	
	Miles de euros	Porcentaje	Miles de euros	Porcentaje	Absoluta	Porcentual
A) PATRIMONIO NETO.....	92.744	40,51	92.467	43,47	277	0,30
A-1) Fondos propios.....	52.420	22,89	52.419	24,64	1	-
Dotación fundacional/Fondo social.....	15.832	6,91	15.804	7,43	28	0,18
Reservas y Exedentes de ejercicios anteriores.....	36.721	16,04	36.427	17,12	294	0,81
Excedente del ejercicio (positivo o negativo).....	-133	-0,05	188	0,09	-321	-170,75
A-2) Ajustes por cambios de valor.....	-	-	-	-	-	-
A-3) Subvenciones, donaciones y legados recibidos.....	40.324	17,61	40.048	18,83	276	0,69
B) PASIVO NO CORRIENTE.....	41.916	18,31	16.349	7,69	25.567	156,38
Provisiones a largo plazo.....	67	0,03	131	0,06	-64	-48,86
Deudas a largo plazo.....	2.188	0,96	1.036	0,49	1.152	111,20
Deudas con empresas y entidades del grupo y asociadas a largo plazo.....	1	-	-	-	1	-
Pasivos por impuesto diferido.....	-	-	-	-	-	-
Periodificaciones a largo plazo.....	-	-	-	-	-	-
Acreedores no corrientes.....	39.660	17,32	15.182	7,14	24.478	161,23
C) PASIVO CORRIENTE.....	94.299	41,19	103.907	48,85	-9.608	-9,25
Pasivos vinculados con activos no corrientes mantenidos para la venta.....	-	-	-	-	-	-
Provisiones a corto plazo.....	106	0,05	84	0,04	22	26,19
Deudas a corto plazo.....	3.872	1,69	5.200	2,44	-1.328	-25,54
Deudas con empresas y entidades del grupo y asociadas a corto plazo.....	1	-	-	-	1	-
Beneficiarios-acreedores.....	11.197	4,89	13.398	6,30	-2.201	-16,43
Acreedores comerciales y otras cuentas a pagar.....	79.053	34,53	85.139	40,02	-6.086	-7,15
Periodificaciones a corto plazo.....	70	0,03	86	0,04	-16	-18,61
TOTAL PATRIMONIO NETO Y PASIVO.....	228.959	100,00	212.723	100,00	16.236	7,63

Concepto	2014		2013		Variación	
	Miles de euros	Porcentaje	Miles de euros	Porcentaje	Absoluta	Porcentual
A) OPERACIONES CONTINUADAS						
Ingresos de la entidad por la actividad propia.....	60.351	100,00	55.596	100,00	4.755	8,55
Ventas y otros ingresos ordinarios de la actividad mercantil....	1.485	2,46	700	1,26	785	112,14
Gastos por ayudas y otros.....	-7.293	-12,08	-7.461	-13,42	-168	-2,25
Variación de existencias de productos terminados y en curso de fabricación.....	30	0,05	-17	-0,03	47	276,47
Trabajos realizados por la entidad para su activo.....	-	-	-	-	-	-
Aprovisionamientos.....	-1.798	-2,97	-913	-1,64	885	96,93
Otros ingresos de la actividad.....	949	1,57	804	1,45	145	18,04
Gastos de personal.....	-20.461	-33,90	-18.361	-33,02	2.100	11,44
Otros gastos de explotación.....	-33.719	-55,87	-31.201	-56,12	2.518	8,07
Amortización del inmovilizado.....	-1.449	-2,40	-1.545	-2,77	-96	-6,21
Subvenciones, donaciones y legados de capital traspasados al excedente del ejercicio.....	1.143	1,89	1.047	1,88	96	9,17
Excesos de provisiones.....	35	0,06	82	0,15	-47	-57,32
Deterioro y resultado por enajenaciones del inmovilizado.....	-4	-	-104	-0,18	100	96,15
Diferencias negativa de combinaciones de negocio.....	-	-	-	-	-	-
Otros resultados.....	115	0,19	525	0,94	-410	-78,10
A.1) EXCEDENTE DE LA ACTIVIDAD.....	-616	-1,02	-848	-1,52	232	27,36
Ingresos financieros.....	620	1,03	1.092	1,96	-472	-43,22
Gastos financieros.....	-117	-0,19	-51	-0,09	66	129,41
Variación del valor razonable en instrumentos financieros.....	-	-	-	-	-	-
Diferencias de cambio.....	-18	-0,02	-4	-	-14	-350,00
Deterioro y resultado por enajenaciones de instrumentos financieros.....	-	-	-	-	-	-
Imputación de subvenciones, donaciones y legados de carácter financiero.....	-	-	-	-	-	-
A.2) EXCEDENTE DE LAS OPERACIONES FINANCIERAS...	485	0,80	1.037	1,87	-552	-53,23
A.3) EXCEDENTE ANTES DE IMPUESTOS.....	-131	-0,21	189	0,34	-320	-169,31
Impuestos sobre beneficios.....	-2	-	-1	-	1	100,00
A.4) Variación de patrimonio neto reconocida en el excedente del ejercicio.....	-133	-0,22	188	0,34	-321	-170,75
B) Variación de patrimonio neto por ingresos y gastos reconocidos directamente en el patrimonio neto.....	35.069	58,11	33.174	59,67	1.895	5,71
C) Variación de patrimonio neto por reclasificaciones al excedente del ejercicio.....	-34.790	-57,64	-33.334	-59,95	-1.456	-4,37
D) Variaciones de patrimonio neto por ingresos y gastos imputados directamente al patrimonio neto.....	279	0,46	-160	-0,28	439	274,38
E) Ajustes por cambios de criterio.....	-	-	-	-	-	-
F) Ajustes por errores.....	210	0,35	471	0,85	-261	-55,41
G) Variaciones en la dotación fundacional o Fondo social..	-	-	380	0,68	-380	-100,00
H) Otras variaciones.....	-14	-0,02	-128	-0,23	114	89,06
I) RESULTADO TOTAL, VARIACIÓN DEL PATRIMONIO NETO EN EL EJERCICIO.....	342	0,57	751	1,35	-409	-54,46

	2014	2013
A) FLUJOS DE EFECTIVO DE LAS ACTIVIDADES DE EXPLOTACIÓN.....	-695	5.996
1. Resultado del ejercicio antes de impuestos.....	-1.392	-1.765
2. Ajustes del resultado.....	-1.096	-1.431
3. Cambios en el capital corriente.....	-906	8.856
4. Otros flujos de efectivo de las actividades de explotación.....	2.699	336
Pagos de intereses.....	-5	-5
Cobros de intereses y dividendos.....	439	735
Otros pagos y cobros.....	2.265	-394
B) FLUJOS DE EFECTIVO DE LAS ACTIVIDADES DE INVERSIÓN.....	-1.904	-355
6. Pagos por inversiones.....	-1.192	-5.029
Empresas del grupo y asociadas.....	-	-
Inmovilizado intangible, material, inversiones inmobiliarias y bienes del Patrimonio Histórico.....	-2.101	-3.530
Otros activos financieros.....	909	-1.499
Activos corrientes no mantenidos para la venta y otros activos.....	-	-
7. Cobros por desinversiones.....	-712	4.674
Empresas del grupo y asociadas.....	-	-
Inmovilizado intangible, material, inversiones inmobiliarias y bienes del Patrimonio Histórico.....	-	-
Otros activos financieros.....	-716	4.708
Activos corrientes no mantenidos para la venta y otros activos.....	4	-34
C) FLUJOS DE EFECTIVO DE LAS ACTIVIDADES DE FINANCIACIÓN.....	1.176	1.064
9. Cobros y pagos por instrumentos de patrimonio.....	2.962	2.364
Aportaciones a la dotación fundacional o fondo social.....	30	279
Disminuciones del fondo social.....	779	170
Subvenciones donaciones y legados recibidos.....	2.153	1.915
10. Cobros y pagos por instrumentos de pasivo financiero.....	-1.786	-1.300
a) Emisión.....	-12	12
Obligaciones y otros valores negociables.....	-	-
Deudas con entidades de crédito.....	-12	12
Deudas con empresas del grupo y asociadas.....	-	-
Otras deudas.....	-	-
b) Devolución y amortización.....	-1.774	-1.312
Obligaciones y otros valores negociables.....	-	-
Deudas con entidades de crédito.....	-	-
Deudas con empresas del grupo y asociadas.....	-	-
Otras deudas.....	-1.774	-1.312
D) Efecto de las variaciones de los tipos de cambio.....	-1	-
E) AUMENTO/DISMINUCIÓN NETA DEL EFECTIVO O EQUIVALENTES.....	-1.424	6.705
Efectivo o equivalentes al comienzo del ejercicio.....	26.144	19.439
Efectivo o equivalentes al final del ejercicio.....	24.720	26.144

	2014	2013
Situación financiera		
Tesorería o acid test (%) : (Efectivo y otros activos líquidos equivalentes/ Pasivo corriente) x 100.....	58,79	53,20
Liquidez inmediata (%) : (Activo corriente - Existencias) / Pasivo corriente) x 100.....	165,10	155,27
Solvencia técnica (%) : (Activo corriente / Pasivo corriente) x 100.....	165,18	155,35
Garantía o cobertura (%) : (Activo / Pasivo) x 100.....	168,09	176,89
Cobertura del inmovilizado (%) : (Recursos permanentes / Activo no corriente) x 100.....	183,97	212,12
Endeudamiento (%): (Pasivo / Patrimonio neto) x 100.....	146,87	130,05
Endeudamiento a largo plazo (%) : (Pasivo no corriente / Patrimonio neto) x 100.....	45,20	17,68
Endeudamiento a corto plazo (%) : (Pasivo corriente / Patrimonio neto) x 100.....	101,68	112,37
Financiación bancaria sobre recursos ajenos (%) : (Deudas con entidades de crédito / Pasivo) x 100.....	0,72	0,13
Estructura		
Gastos financieros sobre cifra de negocios (%) : (Gastos financieros / Ingresos por actividad propia y mercantiles) x 100.....	0,19	0,09
Subvenciones sobre cifra de negocios (%) : (Subv. imputadas al excedente del ejercicio / Ingresos por la actividad propia y mercantiles) x 100.....	80,03	84,72
Inmovilizaciones materiales sobre activo (%) : (Inmovilizado material e inversiones inmobiliarias) / Total activo) x 100.....	6,97	6,62
Bienes del patrimonio histórico sobre activo (%) : (Bienes del patrimonio histórico / Total activo) x 100.....	9,70	10,67
Fondos propios sobre pasivo y patrimonio neto (%) : (Fondos propios / Total pasivo y patrimonio neto) x 100.....	22,90	24,64
Productividad		
Cifra de negocios por empleado (Miles de euros) : Ingresos por actividad propia y mercantiles / Plantilla media.....	148,64	159,93
Coste medio de personal (Miles de euros) : Gastos de personal / Plantilla media.....	49,19	52,16

Plantilla media por categorías profesionales	2014			2013		
	Hombres	Mujeres	Total	Hombres	Mujeres	Total
Altos directivos.....	8	2	10	8	2	10
Otros directivos, técnicos y similares.....	110	143	253	118	151	269
Administrativos y auxiliares.....	39	107	146	14	52	66
Otro personal.....	6	1	7	6	1	7
TOTAL.....	163	253	416	146	206	352

Plantilla media por tipo de contrato	2014			2013		
	Hombres	Mujeres	Total	Hombres	Mujeres	Total
Personal fijo.....	86	141	227	84	135	219
Personal no fijo.....	77	112	189	62	71	133
TOTAL.....	163	253	416	146	206	352

IV. AUDITORÍA DE LAS CUENTAS ANUALES

En el **cuarto capítulo**, el estudio continúa con información relativa a la auditoría de sus cuentas anuales. La IGAE realizará la auditoría externa a la que están obligadas las Fundaciones del Sector Público Estatal en las que concurren las circunstancias previstas en el artículo 25.5 de la Ley 50/2002, de 26 de diciembre, de Fundaciones, de acuerdo con lo previsto en el artículo 46.3 de dicha Ley y en el artículo 168.b) de la LGP, así como la auditoría de las Fundaciones del Sector Público Estatal no sometidas a la obligación de auditarse que se hubieran incluido en el plan anual de auditorías.

Del total de 40 fundaciones que son objeto de este estudio se han sometido a auditoría de cuentas 35 (que representan el 87,50 por 100 del total), de las cuales 27 han sido auditadas por la IGAE (**listado IV.2**) y 8 por auditores privados (**listado IV.1**). Un 12,5 por 100 de las fundaciones no han sido auditadas o no han presentado el informe de auditoría (**gráfico IV.1**).

Si entramos a analizar las fundaciones que han presentado el informe de auditoría, se puede observar como la IGAE ha auditado el 77 por 100 de las fundaciones objeto de auditoría, representando en torno al 97 por 100 de la plantilla media, importe neto de la cifra de negocios, y activo (**cuadro IV.1**).

En relación con la opinión de los informes de auditoría, 33 presentan informe favorable (lo que representa el 94 por 100 del total) y 2 favorable con salvedades (el 6 por 100 del total), como puede observarse en el **listado** y **gráfico IV.3**, y en el **cuadro IV.2**.

Finalmente, se relacionan en el **listado IV.4** las fundaciones del Sector Público Estatal cuyas cuentas anuales no han sido auditadas, por no estar obligadas a someterse en

virtud de lo dispuesto en el art. 25.5 de la Ley 50/2002, de 26 de diciembre de fundaciones y no incluidas en el plan anual de auditorías de la IGAE, o bien no se ha acompañado el informe de auditoría.

IV.1. Auditoría de las Cuentas Anuales por firmas privadas

AOB Auditores, S.L.

FUNDACIÓN OBSERVATORIO ESPAÑOL DE ACUICULTURA

Audalia Auditores, S.L.

FUNDACIÓN ENRESA

BDO Auditores, S.L.

FUNDACIÓN AENA

FUNDACIÓN MUSEO DO MAR DE GALICIA

Canariaudit, S.L.P.

FUNDACIÓN CANARIA PUERTOS DE LAS PALMAS

KPMG Auditores, S.L.

FUNDACIÓN ICO

MACG y Auditores Asociados, S.L.

FUNDACIÓN OBSERVATORIO AMBIENTAL DEL PUERTO DE GRANADILLA

MV CECA Auditores Financieros, S.L.

FUNDACIÓN GENERAL DE LA UNIVERSIDAD NACIONAL DE EDUCACIÓN A DISTANCIA

IV.2. Auditoría de las cuentas anuales por la IGAE

FUNDACIÓN AGENCIA NACIONAL DE EVALUACIÓN DE LA CALIDAD Y ACREDITACIÓN

FUNDACIÓN BIODIVERSIDAD

FUNDACIÓN CENTRO DE ESTUDIOS ECONÓMICOS Y COMERCIALES

FUNDACIÓN CENTRO DE INVESTIGACIÓN DE ENFERMEDADES NEUROLÓGICAS

FUNDACIÓN CENTRO NACIONAL DE INVESTIGACIONES CARDIOVASCULARES CARLOS III

FUNDACIÓN CENTRO NACIONAL DE INVESTIGACIONES ONCOLÓGICAS CARLOS III

FUNDACIÓN CENTRO NACIONAL DE REFERENCIA DE APLICACIÓN DE LAS TECNOLOGÍAS DE LA INFORMACIÓN Y LA COMUNICACIÓN BASADAS EN FUENTES ABIERTAS

FUNDACIÓN CENTRO NACIONAL DEL VIDRIO

FUNDACIÓN CENTRO TECNOLÓGICO AGROALIMENTARIO DE LUGO

FUNDACIÓN CIUDAD DE LA ENERGÍA-CIUDEN

FUNDACIÓN COLECCIÓN THYSSEN BORNEMISZA

FUNDACIÓN DE LOS FERROCARRILES ESPAÑOLES

FUNDACIÓN DEL TEATRO REAL

FUNDACIÓN ESCUELA DE ORGANIZACIÓN INDUSTRIAL

FUNDACIÓN ESPAÑOLA PARA LA CIENCIA Y LA TECNOLOGÍA

FUNDACIÓN ESPAÑOLA PARA LA COOPERACIÓN INTERNACIONAL, SALUD Y POLÍTICA SOCIAL

FUNDACIÓN INTERNACIONAL Y PARA IBEROAMÉRICA DE ADMINISTRACIÓN Y POLÍTICAS PÚBLICAS

FUNDACIÓN LABORAL DE MINUSVALIDOS SANTA BARBARA

FUNDACIÓN LÁZARO GALDIANO

FUNDACIÓN PARA EL DESARROLLO DE LA FORMACIÓN EN LAS ZONAS MINERAS DEL CARBÓN, EN LIQUIDACIÓN

FUNDACIÓN PARA LA PREVENCIÓN DE RIESGOS LABORALES

FUNDACIÓN PARA LA PROYECCIÓN INTERNACIONAL DE LAS UNIVERSIDADES ESPAÑOLAS-UNIVERSIDAD.ES

FUNDACIÓN PLURALISMO Y CONVIVENCIA

FUNDACIÓN RESIDENCIA DE ESTUDIANTES

FUNDACIÓN SEPI

FUNDACIÓN TRIPARTITA PARA LA FORMACIÓN EN EL EMPLEO

FUNDACIÓN VICTIMAS DEL TERRORISMO

IV.1. Alcance de la auditoría financiera de las cuentas anuales

Auditoría	Entidades	Plantilla media	Cifra de negocios	Activo
	Número	Número de empleados	Miles de euros	Miles de euros
KPMG AUDITORES, S.L.	1	8	2.237	1.462
BDO AUDITORES, S.L.	2	12	2.214	15.294
MV CECA AUDITORES FINANCIEROS, S.L.	1	22	1.022	11.772
CANARIAUDIT, S.L.P.	1	4	341	2.923
AUDALIA AUDITORES, S.L.	1	0	145	356
MACG Y AUDITORES ASOCIADOS, S.L.	1	10	321	926
AOB AUDITORES, S.L.	1	4	30	256
Auditoría de las cuentas anuales por firmas privadas	8	60	6.310	32.989
Auditoría de las cuentas anuales Plan de Auditorías de la I.G.A.E.	27	2.799	357.591	1.210.270
Sin auditar o sin acompañar informe de auditoría	5	16	2.095	3.417
TOTAL	40	2.875	365.996	1.246.676
Porcentaje de actuación de IGAE	68%	97%	98%	97%

IV.1. Alcance de la auditoría de las cuentas anuales

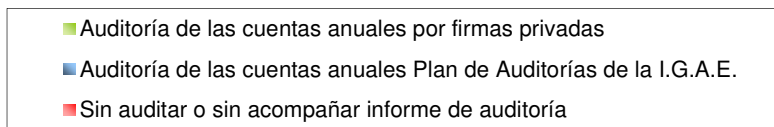
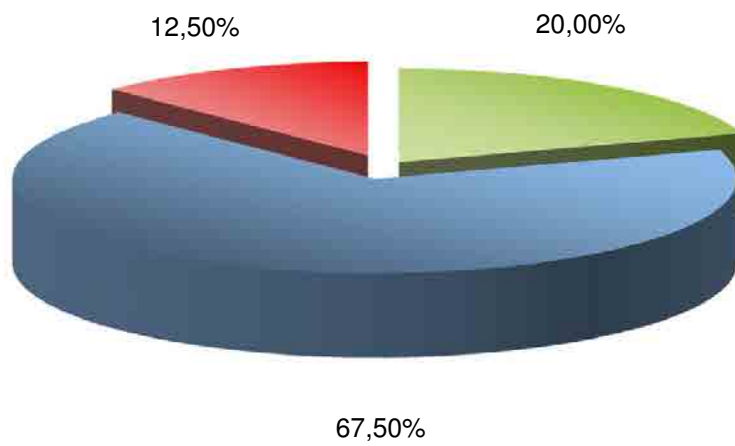

IV.2. Informes de auditoría de las cuentas anuales

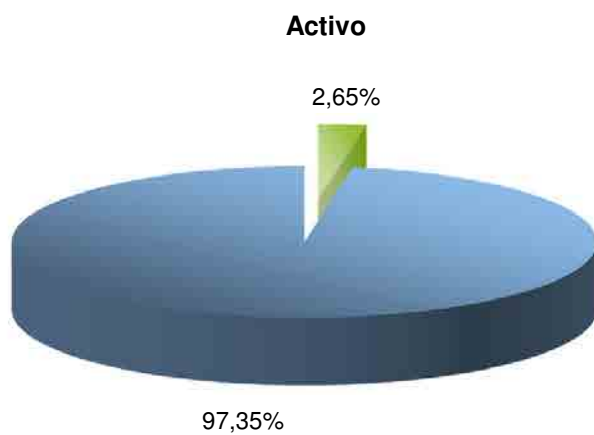
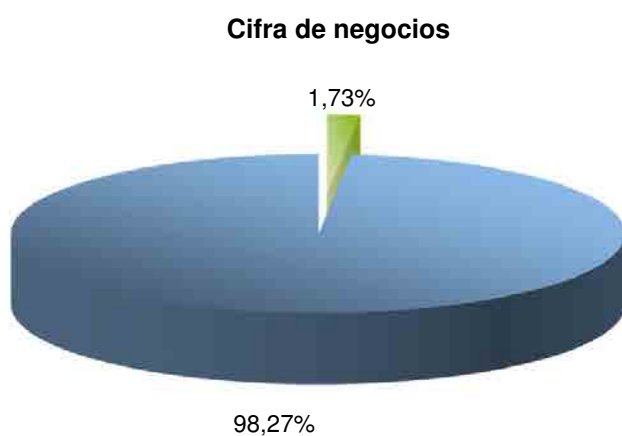
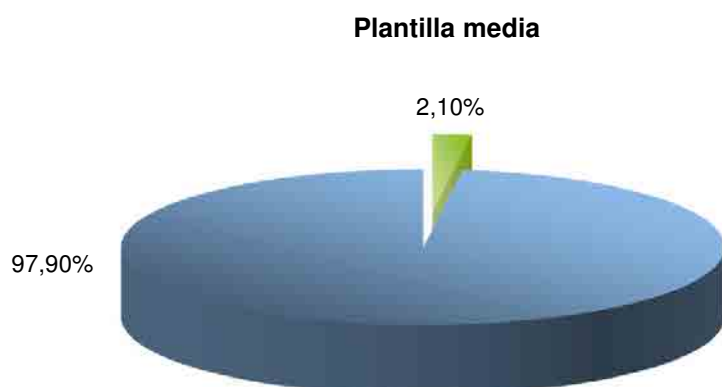
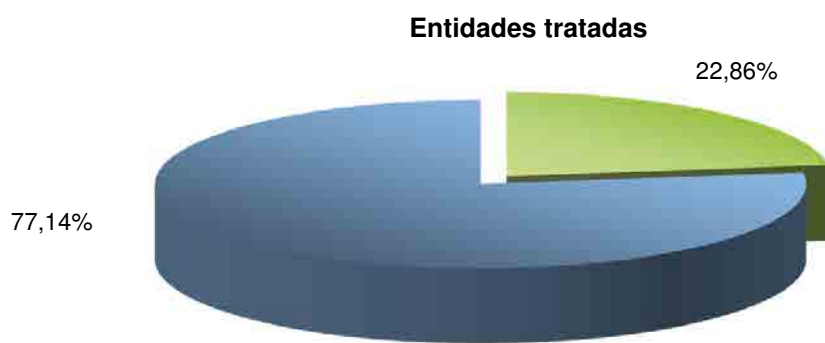

■ Auditoría de las cuentas anuales por firmas privadas ■ Auditoría de las cuentas anuales Plan de Auditorías de la I.G.A.E.

IV.3. Opinión de los informes de auditoría de las Cuentas Anuales

Opinión favorable

FUNDACIÓN AENA

FUNDACIÓN AGENCIA NACIONAL DE EVALUACIÓN DE LA CALIDAD Y ACREDITACIÓN

FUNDACIÓN BIODIVERSIDAD

FUNDACIÓN CENTRO DE ESTUDIOS ECONÓMICOS Y COMERCIALES

FUNDACIÓN CENTRO DE INVESTIGACIÓN DE ENFERMEDADES NEUROLÓGICAS

FUNDACIÓN CENTRO NACIONAL DE INVESTIGACIONES CARDIOVASCULARES CARLOS III

FUNDACIÓN CENTRO NACIONAL DE INVESTIGACIONES ONCOLÓGICAS CARLOS III

FUNDACIÓN CENTRO NACIONAL DE REFERENCIA DE APLICACIÓN DE LAS TECNOLOGÍAS DE LA INFORMACIÓN Y LA COMUNICACIÓN BASADAS EN FUENTES ABIERTAS

FUNDACIÓN CENTRO TECNOLÓGICO AGROALIMENTARIO DE LUGO

FUNDACIÓN CIUDAD DE LA ENERGÍA-CIUDEN

FUNDACIÓN COLECCIÓN THYSSEN BORNEMISZA

FUNDACIÓN DE LOS FERROCARRILES ESPAÑOLES

FUNDACIÓN DEL TEATRO REAL

FUNDACIÓN ENRESA

FUNDACIÓN ESCUELA DE ORGANIZACIÓN INDUSTRIAL

FUNDACIÓN ESPAÑOLA PARA LA CIENCIA Y LA TECNOLOGÍA

FUNDACIÓN ESPAÑOLA PARA LA COOPERACIÓN INTERNACIONAL, SALUD Y POLÍTICA SOCIAL

FUNDACIÓN GENERAL DE LA UNIVERSIDAD NACIONAL DE EDUCACIÓN A DISTANCIA

FUNDACIÓN ICO

FUNDACIÓN INTERNACIONAL Y PARA IBEROAMÉRICA DE ADMINISTRACIÓN Y POLÍTICAS PÚBLICAS

FUNDACIÓN LABORAL DE MINUSVALIDOS SANTA BARBARA

FUNDACIÓN LÁZARO GALDIANO

FUNDACIÓN MUSEO DO MAR DE GALICIA

FUNDACIÓN OBSERVATORIO AMBIENTAL DEL PUERTO DE GRANADILLA

FUNDACIÓN OBSERVATORIO ESPAÑOL DE ACUICULTURA

FUNDACIÓN PARA EL DESARROLLO DE LA FORMACIÓN EN LAS ZONAS MINERAS DEL CARBÓN, EN LIQUIDACIÓN

FUNDACIÓN PARA LA PREVENCIÓN DE RIESGOS LABORALES

FUNDACIÓN PARA LA PROYECCIÓN INTERNACIONAL DE LAS UNIVERSIDADES ESPAÑOLAS-UNIVERSIDAD.ES

FUNDACIÓN PLURALISMO Y CONVIVENCIA

FUNDACIÓN RESIDENCIA DE ESTUDIANTES

FUNDACIÓN SEPI

FUNDACIÓN TRIPARTITA PARA LA FORMACIÓN EN EL EMPLEO

FUNDACIÓN VICTIMAS DEL TERRORISMO

Opinión favorable con salvedades

FUNDACIÓN CANARIA PUERTOS DE LAS PALMAS

FUNDACIÓN CENTRO NACIONAL DEL VIDRIO

IV.2. Opinión en los informes de auditoría de las cuentas anuales

Opinión	Entidades		Recursos humanos		Cifra de negocios		Activo	
	Número	Porcentaje	Plantilla media	Porcentaje	Miles de euros	Porcentaje	Miles de euros	Porcentaje
Favorable	33	94,29	2.810	98,29	361.839	99,43	1.235.402	99,37
Favorable con salvedades	2	5,71	49	1,71	2.061	0,57	7.858	0,63
Desfavorable	-	-	-	-	-	-	-	-
Denegada	-	-	-	-	-	-	-	-
Total	35	100,00	2.859	100,00	363.900	100,00	1.243.260	100,00

IV.3. Opinión en los informes de auditoría de las cuentas anuales

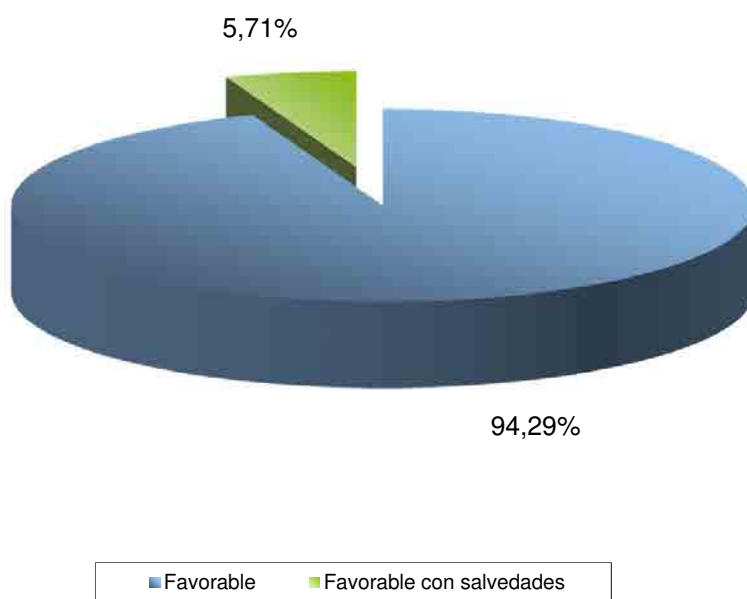

IV.4. Fundaciones estatales sin auditar o sin acompañar el informe de auditoría

FUNDACIÓN DE AERONÁUTICA Y ASTRONÁUTICA ESPAÑOLAS

FUNDACIÓN INSTITUTO DE CULTURA GITANA

FUNDACIÓN INSTITUTO IBEROAMERICANO DE MERCADOS DE VALORES

FUNDACIÓN JUAN JOSÉ GARCÍA

FUNDACIÓN SERVICIO INTERCONFEDERAL DE MEDIACIÓN Y ARBITRAJE