

Empresas Estatales

Informe provisional 2005



MINISTERIO
DE ECONOMÍA
Y HACIENDA

IGAĒ

INTERVENCIÓN GENERAL DE LA
ADMINISTRACIÓN DEL ESTADO

Empresas estatales
Informe provisional 2005



PRESENTACIÓN

Con la presente publicación se muestra un avance de los datos económicos de las empresas estatales para el ejercicio 2005, constituyendo un buen indicador de las tendencias y comportamientos, tanto para el total de empresas como para los sectores y grupos. Asimismo, se anticipan los cambios estructurales que han ocurrido a lo largo del ejercicio y que tienen como consecuencia un nuevo inventario de las entidades que integran el sector público empresarial estatal, que a 31 de diciembre de 2005 estaba compuesto por un total de 268 entidades.

Este estudio, como en ediciones anteriores, se realiza mediante el análisis de los datos provisionales remitidos por las diferentes empresas y pretende anticiparse al que se realizará de las cuentas definitivas aprobadas por las Juntas Generales de Accionistas.

Por último, agradecer a través de estas líneas la participación de todas las entidades, sin cuya colaboración hubiera sido imposible esta nueva edición.



José Alberto Pérez Pérez

Interventor General de la Administración del Estado



ÍNDICES



ÍNDICE

INTRODUCCIÓN, METODOLOGÍA Y COMENTARIOS

1. EMPRESAS ESTATALES

1.1. COBERTURA DE LAS EMPRESAS TRATADAS

1.2. EVOLUCIÓN DEL INVENTARIO DE EMPRESAS ESTATALES

1.3. INVENTARIO DE EMPRESAS ESTATALES POR GRUPOS CONSOLIDABLES

2. ANÁLISIS ECONÓMICO-FINANCIERO DE LAS EMPRESAS ESTATALES

2.1. ANÁLISIS GLOBAL

2.2. ANÁLISIS DE LAS ENTIDADES NO FINANCIERAS E INTERMEDIACIÓN FINANCIERA

2.3. ANÁLISIS DE LAS ENTIDADES DE CRÉDITO

2.4. ANÁLISIS DE LAS ENTIDADES DE SEGUROS

3. ANEXO ECONÓMICO-FINANCIERO DE ENTIDADES NO FINANCIERA E INTERMEDIACIÓN FINANCIERA

3.1. INFORMACIÓN POR SECTORES DE ACTIVIDAD

3.2. INFORMACIÓN POR DEPENDENCIAS MINISTERIALES

3.3. INFORMACIÓN EN FUNCIÓN DE LOS RESULTADOS

3.4. ANEXO

3.4.1. POR SECTORES DE ACTIVIDAD

- Agricultura, silvicultura, tabaco y aceite
- Industrias extractivas
- Distribución de energía y explotación de recursos hídricos
- Industrias manufactureras
- Construcción e inmobiliarias

- Transportes
- Otras actividades anexas a los transportes
- Explotación de puertos y servicios portuarios
- Comercio y hostelería
- Correos, comunicaciones y servicios de información
- Desarrollo sectorial y regional
- Servicios técnicos y de investigación
- Servicios prestados a otras empresas y otros servicios
- En situaciones especiales
- Intermediación financiera

3.4.2. POR DEPENDENCIAS MINISTERIALES

- Ministerio de Economía y Hacienda
- Ministerio de Fomento
- Ministerio de la Vivienda
- Ministerio de Industria, Comercio y Turismo
- Ministerios de Defensa , Medio Ambiente y Educación y Ciencia

3.4.3. EN FUNCIÓN DE LOS RESULTADOS

- Entidades con beneficios
- Entidades con pérdidas



ÍNDICE DE LISTADOS

INTRODUCCIÓN, METODOLOGÍA Y COMENTARIOS

1. EMPRESAS ESTATALES

1.1. COBERTURA DE LAS EMPRESAS TRATADAS

1.1.1. Empresas estatales tratadas

1.1.2. Empresas estatales no tratadas

1.2. EVOLUCIÓN DEL INVENTARIO DE EMPRESAS ESTATALES

1.2.1. Altas en el inventario de empresas estatales

1.2.2. Bajas en el inventario de empresas estatales

1.3. INVENTARIO DE EMPRESAS ESTATALES POR GRUPOS

CONSOLIDABLES

1.3.1. Inventario de empresas estatales por grupos consolidables

2. ANÁLISIS ECONÓMICO-FINANCIERO DE LAS EMPRESAS ESTATALES

2.1. ANÁLISIS GLOBAL

2.1.1. Ranking de los resultados por intervalos

2.2. ANÁLISIS DE LAS ENTIDADES NO FINANCIERAS E INTERMEDIACIÓN FINANCIERA

2.2.1. Relación de entidades tratadas

2.3. ANÁLISIS DE LAS ENTIDADES DE CRÉDITO

2.3.1. Relación de entidades tratadas

2.4. ANÁLISIS DE LAS ENTIDADES DE SEGUROS

2.4.1. Relación de entidades tratadas

3. ANEXO ECONÓMICO- FINANCIERO DE ENTIDADES NO FINANCIERAS E INTERMEDIACIÓN FINANCIERA

3.1. INFORMACIÓN POR SECTORES DE ACTIVIDAD

3.2. INFORMACIÓN POR DEPENDENCIAS MINISTERIALES

3.3. INFORMACIÓN EN FUNCIÓN DE LOS RESULTADOS

3.4. ANEXO ECONÓMICO-FINANCIERO DE ENTIDADES NO FINANCIERA E INTERMEDIACIÓN FINANCIERA

3.4.1. POR SECTORES DE ACTIVIDAD

AGRICULTURA, SILVICULTURA, TABACO Y ACEITE

. Relación de entidades tratadas

INDUSTRIAS EXTRACTIVAS

. Relación de entidades tratadas

DISTRIBUCIÓN DE ENERGÍA Y EXPLOTACIÓN DE RECURSOS HÍDRICOS

. Relación de entidades tratadas

INDUSTRIAS MANUFACTURERAS

. Relación de entidades tratadas

CONSTRUCCIÓN E INMOBILIARIAS

. Relación de entidades tratadas

. Relación de entidades no tratadas

TRANSPORTES

. Relación de entidades tratadas

OTRAS ACTIVIDADES ANEXAS A LOS TRANSPORTES

. Relación de entidades tratadas

EXPLOTACIÓN DE PUERTOS Y SERVICIOS PORTUARIOS

. Relación de entidades tratadas

. Relación de entidades no tratadas

COMERCIO Y HOSTELERÍA

. Relación de entidades tratadas

CORREOS, COMUNICACIONES Y SERVICIOS DE INFORMACIÓN

. Relación de entidades tratadas

DESARROLLO SECTORIAL Y REGIONAL

. Relación de entidades tratadas

SERVICIOS TÉCNICOS Y DE INVESTIGACIÓN

. Relación de entidades tratadas

SERVICIOS PRESTADOS A OTRAS EMPRESAS Y OTROS SERVICIOS

. Relación de entidades tratadas

. Relación de entidades no tratadas

EN SITUACIONES ESPECIALES

- . Relación de entidades tratadas
- . Relación de entidades no tratadas

INTERMEDIACIÓN FINANCIERA

- . Relación de entidades tratadas
- . Relación de entidades no tratadas

3.4.2. POR DEPENDENCIAS MINISTERIALES

MINISTERIO DE ECONOMÍA Y HACIENDA

- . Relación de entidades tratadas
- . Relación de entidades no tratadas

MINISTERIO DE FOMENTO

- . Relación de entidades tratadas
- . Relación de entidades no tratadas

MINISTERIO DE LA VIVIENDA

- . Relación de entidades tratadas
- . Relación de entidades no tratadas

MINISTERIO DE INDUSTRIA, COMERCIO Y TURISMO

- . Relación de entidades tratadas
- . Relación de entidades no tratadas

MINISTERIOS DE DEFENSA, MEDIO AMBIENTE Y EDUCACIÓN Y CIENCIA

- . Relación de entidades tratadas

3.4.3. EN FUNCIÓN DE LOS RESULTADOS

EMPRESAS CON BENEFICIOS

- . Relación de entidades tratadas

EMPRESAS CON PÉRDIDAS

- . Relación de entidades tratadas



ÍNDICE DE CUADROS

INTRODUCCIÓN, METODOLOGÍA Y COMENTARIOS

1. EMPRESAS ESTATALES

1.1. COBERTURA DE LAS EMPRESAS TRATADAS

- 1.1.1. Cobertura del estudio por sectores de actividad
- 1.1.2. Distribución sectorial de las empresas
- 1.1.3. Distribución ministerial de las empresas
- 1.1.4. Distribución de las entidades tratadas

1.2. EVOLUCIÓN DEL INVENTARIO DE EMPRESAS ESTATALES

- 1.2.1. Evolución del inventario por ministerios
- 1.2.2. Seguimiento trimestral de las variaciones del inventario
- 1.2.3. Variaciones del inventario de empresas estatales por sectores de actividad

1.3. INVENTARIO DE EMPRESAS ESTATALES POR GRUPOS

CONSOLIDABLES

2. ANÁLISIS ECONÓMICO-FINANCIERO DE LAS EMPRESAS ESTATALES

2.1. ANÁLISIS GLOBAL

- 2.1.1. Activo
- 2.1.2. Fondos propios
- 2.1.3. Resultado del ejercicio
- 2.1.4. Cifra de negocios
- 2.1.5. Personal
- 2.1.6. Cifra de negocios por empleado
- 2.1.7. Coste medio de personal
- 2.1.8. Distribución de las entidades tratadas

2.2. ANÁLISIS DE LAS ENTIDADES NO FINANCIERAS E INTERMEDIACIÓN FINANCIERA

- 2.2.1. Balance de situación
- 2.2.2. Inmovilizaciones inmateriales
- 2.2.3. Inmovilizaciones materiales
- 2.2.4. Inmovilizaciones financieras
- 2.2.5. Inversión
- 2.2.6. Existencias
- 2.2.7. Deudores
- 2.2.8. Inversiones financieras temporales
- 2.2.9. Fondos propios
- 2.2.10. Ingresos a distribuir en varios ejercicios
- 2.2.11. Provisiones para riesgos y gastos
- 2.2.12. Acreedores
- 2.2.13. Cuenta de pérdidas y ganancias
- 2.2.14. Gastos de personal
- 2.2.15. Gastos financieros
- 2.2.16. Ingresos financieros
- 2.2.17. Partidas positivas del resultado extraordinario
- 2.2.18. Partidas negativas del resultado extraordinario
- 2.2.19. Indicadores económico-financieros
- 2.2.20. Distribución de personal

2.3. ANÁLISIS DE LAS ENTIDADES DE CRÉDITO

- 2.3.1. Balance de situación
- 2.3.2. Estado de cambios en el patrimonio neto
- 2.3.3. Estado de flujos de efectivo público
- 2.3.4. Inversiones crediticias
- 2.3.5. Entidades de crédito atendiendo a su naturaleza
- 2.3.6. Crédito a la clientela
- 2.3.7. Valores representativos de deuda
- 2.3.8. Pasivos financieros a coste amortizado
- 2.3.9. Depósitos de la clientela
- 2.3.10. Débitos representados por otros valores negociables
- 2.3.11. Provisiones
- 2.3.12. Fondos propios
- 2.3.13. Cuenta de pérdidas y ganancias
- 2.3.14. Margen de intermediación

- 2.3.15. Gastos de explotación
- 2.3.16. Distribución de personal

2.4. ANÁLISIS DE LAS ENTIDADES DE SEGUROS

- 2.4.1. Balance de situación
- 2.4.2. Inversiones financieras
- 2.4.3. Participación del reaseguro en las provisiones técnicas
- 2.4.4. Créditos
- 2.4.5. Fondos propios
- 2.4.6. Provisiones técnicas
- 2.4.7. Deudas
- 2.4.8. Cuenta de pérdidas y ganancias
- 2.4.9. Primas imputadas, netas de reaseguro
- 2.4.10. Siniestralidad del ejercicio, neta de reaseguro
- 2.4.11. Reclasificación de gastos
- 2.4.12. Ingresos y gastos de las inversiones cuenta técnica
- 2.4.13. Inversión del periodo
- 2.4.14. Distribución de personal

3. ANEXO ECONÓMICO-FINANCIERO DE ENTIDADES NO FINANCIERAS E INTERMEDIACIÓN FINANCIERA

3.1. INFORMACIÓN POR SECTORES DE ACTIVIDAD

- 3.1.1. Activo
- 3.1.2. Inmovilizaciones materiales
- 3.1.3. Inmovilizaciones financieras
- 3.1.4. Inversión
- 3.1.5. Inversión en inmovilizado inmaterial
- 3.1.6. Inversión en inmovilizado material
- 3.1.7. Inversión en inmovilizado financiero
- 3.1.8. Fondos propios
- 3.1.9. Subvenciones de capital
- 3.1.10. Acreedores a corto plazo
- 3.1.11. Acreedores a largo plazo
- 3.1.12. Cifra de negocios y otros ingresos de explotación
- 3.1.13. Subvenciones a la explotación
- 3.1.14. Valor añadido
- 3.1.15. Gastos de personal
- 3.1.16. Resultado neto de explotación
- 3.1.17. Ingresos financieros

- 3.1.18. Gastos financieros
- 3.1.19. Resultado del ejercicio
- 3.1.20. Rentabilidad económica
- 3.1.21. Rentabilidad financiera
- 3.1.22. Subvenciones sobre cifra de negocios
- 3.1.23. Cifra de negocios por empleado
- 3.1.24. Coste medio de personal
- 3.1.25. Tasa de endeudamiento
- 3.1.26. Financiación bancaria sobre recursos ajenos
- 3.1.27. Gastos financieros sobre cifra de negocios
- 3.1.28. Personal fijo
- 3.1.29. Personal eventual
- 3.1.30. Entidades según el resultado

3.2. INFORMACIÓN POR DEPENDENCIAS MINISTERIALES

- 3.2.1. Activo
- 3.2.2. Inmovilizaciones materiales
- 3.2.3. Inmovilizaciones financieras
- 3.2.4. Inversión
- 3.2.5. Inversión en inmovilizado inmaterial
- 3.2.6. Inversión en inmovilizado material
- 3.2.7. Inversión en inmovilizado financiero
- 3.2.8. Fondos propios
- 3.2.9. Subvenciones de capital
- 3.2.10. Acreedores a corto plazo
- 3.2.11. Acreedores a largo plazo
- 3.2.12. Cifra de negocios y otros ingresos de explotación
- 3.2.13. Subvenciones a la explotación
- 3.2.14. Valor añadido
- 3.2.15. Gastos de personal
- 3.2.16. Resultado neto de explotación
- 3.2.17. Ingresos financieros
- 3.2.18. Gastos financieros
- 3.2.19. Resultado del ejercicio
- 3.2.20. Rentabilidad económica
- 3.2.21. Rentabilidad financiera
- 3.2.22. Subvenciones sobre la cifra de negocios
- 3.2.23. Cifra de negocios por empleado

- 3.2.24. Coste medio de personal
- 3.2.25. Tasa de endeudamiento
- 3.2.26. Financiación bancaria sobre recursos ajenos
- 3.2.27. Gastos financieros sobre cifra de negocios
- 3.2.28. Personal fijo
- 3.2.29. Personal eventual
- 3.2.30. Entidades según el resultado

3.3. INFORMACIÓN EN FUNCIÓN DE LOS RESULTADOS

- 3.3.1. Balance de situación
- 3.3.2. Inmovilizaciones materiales
- 3.3.3. Inmovilizaciones financieras
- 3.3.4. Inversión
- 3.3.5. Distribución de la inversión
- 3.3.6. Ingresos a distribuir en varios ejercicios
- 3.3.7. Acreedores
- 3.3.8. Cuenta de pérdidas y ganancias
- 3.3.9. Subvenciones a la explotación
- 3.3.10. Gastos de personal
- 3.3.11. Partidas positivas del resultado extraordinario
- 3.3.12. Partidas negativas del resultado extraordinario
- 3.3.13. Resultado del ejercicio
- 3.3.14. Indicadores económico-financieros
- 3.3.15. Distribución de personal

3.4. ANEXOS

3.4.1. POR SECTORES DE ACTIVIDAD

AGRICULTURA, SILVICULTURA, TABACO Y ACEITE

- Principales magnitudes
- Balance de situación
- Cuenta de pérdidas y ganancias
- Inversión
- Distribución de personal
- Indicadores económico-financieros

INDUSTRIAS EXTRACTIVAS

- Principales magnitudes
- Balance de situación
- Cuenta de pérdidas y ganancias
- Inversión

Distribución de personal
Indicadores económico-financieros

DISTRIBUCIÓN DE ENERGÍA Y EXPLOTACIÓN DE RECURSOS HÍDRICOS

Principales magnitudes
Balance de situación
Cuenta de pérdidas y ganancias
Inversión
Distribución de personal
Indicadores económico-financieros

INDUSTRIAS MANUFACTURERAS

Principales magnitudes
Balance de situación.
Cuenta de pérdidas y ganancias
Inversión
Distribución de personal
Indicadores económico-financieros

CONSTRUCCIÓN E INMOBILIARIAS

Principales magnitudes
Balance de situación
Cuenta de pérdidas y ganancias
Inversión
Distribución de personal
Indicadores económico-financieros

TRANSPORTES

Principales magnitudes
Balance de situación
Cuenta de pérdidas y ganancias
Inversión
Distribución de personal
Indicadores económico-financieros

OTRAS ACTIVIDADES ANEXAS A LOS TRANSPORTES

Principales magnitudes
Balance de situación
Cuenta de pérdidas y ganancias
Inversión
Distribución de personal
Indicadores económico-financieros

EXPLOTACIÓN DE PUERTOS Y SERVICIOS PORTUARIOS

Principales magnitudes
Balance de situación
Cuenta de pérdidas y ganancias
Inversión
Distribución de personal
Indicadores económico-financieros

COMERCIO Y HOSTELERÍA

Principales magnitudes
Balance de situación
Cuenta de pérdidas y ganancias
Inversión
Distribución de personal
Indicadores económico-financieros

CORREOS, COMUNICACIONES Y SERVICIOS DE INFORMACIÓN

Principales magnitudes
Balance de situación
Cuenta de pérdidas y ganancias
Inversión
Distribución de personal
Indicadores económico-financieros

DESARROLLO SECTORIAL Y REGIONAL

Principales magnitudes
Balance de situación
Cuenta de pérdidas y ganancias
Inversión
Distribución de personal
Indicadores económico-financieros

SERVICIOS TÉCNICOS Y DE INVESTIGACIÓN

Principales magnitudes
Balance de situación
Cuenta de pérdidas y ganancias
Inversión
Distribución de personal
Indicadores económico-financieros

SERVICIOS PRESTADOS A OTRAS EMPRESAS Y OTROS SERVICIOS

Principales magnitudes

Balance de situación
Cuenta de pérdidas y ganancias
Inversión
Distribución de personal
Indicadores económicos-financieros

EN SITUACIONES ESPECIALES

Principales magnitudes
Balance de situación
Cuenta de pérdidas y ganancias
Inversión
Distribución de personal
Indicadores económico-financieros

INTERMEDIACIÓN FINANCIERA

Principales magnitudes
Balance de situación
Cuenta de pérdidas y ganancias
Inversión
Distribución de personal
Indicadores económico-financieros

3.4.2. POR DEPENDENCIAS MINISTERIALES

MINISTERIO DE ECONOMÍA Y HACIENDA

Principales magnitudes
Balance de situación
Cuenta de pérdidas y ganancias
Inversión
Distribución de personal
Indicadores económico-financieros

MINISTERIO DE FOMENTO

Principales magnitudes
Balance de situación
Cuenta de pérdidas y ganancias
Inversión
Distribución de personal
Indicadores económico-financieros

MINISTERIO DE LA VIVIENDA

Principales magnitudes
Balance de situación

Cuenta de pérdidas y ganancias
Inversión
Distribución de personal
Indicadores económico-financieros

MINISTERIO DE INDUSTRIA, COMERCIO Y TURISMO

Principales magnitudes
Balance de situación
Cuenta de pérdidas y ganancias
Inversión
Distribución de personal
Indicadores económico-financieros

MINISTERIOS DE DEFENSA, MEDIO AMBIENTE Y EDUCACIÓN Y CIENCIA

Principales magnitudes
Balance de situación
Cuenta de pérdidas y ganancias
Inversión
Distribución de personal
Indicadores económico-financieros

3.4.3. EN FUNCIÓN DE LOS RESULTADOS

EMPRESAS CON BENEFICIOS

Principales magnitudes
Balance de situación
Cuenta de pérdidas y ganancias
Inversión
Distribución de personal
Indicadores económico-financieros

EMPRESAS CON PÉRDIDAS

Principales magnitudes
Balance de situación
Cuenta de pérdidas y ganancias
Inversión
Distribución de personal
Indicadores económico-financieros

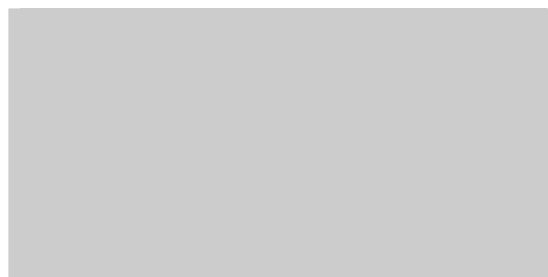

ÍNDICE DE GRÁFICOS

INTRODUCCIÓN, METODOLOGÍA Y COMENTARIOS

1. EMPRESAS ESTATALES

1.1. COBERTURA DE LAS EMPRESAS TRATADAS

1.2. EVOLUCIÓN DEL INVENTARIO DE EMPRESAS ESTATALES

1.3. INVENTARIO DE EMPRESAS ESTATALES POR GRUPOS CONSOLIDABLES

2. ANÁLISIS ECONÓMICO-FINANCIERO DE LAS EMPRESAS ESTATALES

2.1. ANÁLISIS GLOBAL

2.2. ANÁLISIS DE LAS ENTIDADES NO FINANCIERAS E INTERMEDIACIÓN FINANCIERA

2.2.1. Resultados

2.2.2. Distribución de personal

2.3. ANÁLISIS DE LAS ENTIDADES DE CRÉDITO

2.3.1. Resultados

2.3.2. Distribución de personal

2.4. ANÁLISIS DE LAS ENTIDADES DE SEGUROS

2.4.1. Resultados

2.4.2. Distribución de personal

3. ANEXO ECONÓMICO-FINANCIERO DE ENTIDADES NO FINANCIERAS E INTERMEDIACIÓN FINANCIERA

3.1. INFORMACIÓN POR SECTORES DE ACTIVIDAD

3.2. INFORMACIÓN POR DEPENDENCIAS MINISTERIALES

3.3. INFORMACIÓN EN FUNCIÓN DE LOS RESULTADOS

3.4. ANEXOS

3.4.1. POR SECTORES DE ACTIVIDAD

AGRICULTURA, SILVICULTURA, TABACO Y ACEITE

[Seguimiento de la inversión](#)

[Seguimiento del resultado](#)

INDUSTRIAS EXTRACTIVAS

[Seguimiento de la inversión](#)

[Seguimiento del resultado](#)

DISTRIBUCIÓN DE ENERGÍA Y EXPLOTACIÓN DE RECURSOS HÍDRICOS

[Seguimiento de la inversión](#)

[Seguimiento del resultado](#)

INDUSTRIAS MANUFACTURERAS

[Seguimiento de la inversión](#)

[Seguimiento del resultado](#)

CONSTRUCCIÓN E INMOBILIARIAS

[Seguimiento de la inversión](#)

[Seguimiento del resultado](#)

TRANSPORTES

[Seguimiento de la inversión](#)

[Seguimiento del resultado](#)

OTRAS ACTIVIDADES ANEXAS A LOS TRANSPORTES

[Seguimiento de la inversión](#)

[Seguimiento del resultado](#)

EXPLOTACIÓN DE PUERTOS Y SERVICIOS PORTUARIOS

[Seguimiento de la inversión](#)

[Seguimiento del resultado](#)

COMERCIO Y HOSTELERÍA

[Seguimiento de la inversión](#)

[Seguimiento del resultado](#)

CORREOS, COMUNICACIONES Y SERVICIOS DE INFORMACIÓN

[Seguimiento de la inversión](#)

[Seguimiento del resultado](#)

DESARROLLO SECTORIAL Y REGIONAL

[Seguimiento de la inversión](#)

Seguimiento del resultado

SERVICIOS TÉCNICOS Y DE INVESTIGACIÓN

Seguimiento de la inversión

Seguimiento del resultado

SERVICIOS PRESTADOS A OTRAS EMPRESAS Y OTROS SERVICIOS

Seguimiento de la inversión

Seguimiento del resultado

EN SITUACIONES ESPECIALES

Seguimiento de la inversión

Seguimiento del resultado

INTERMEDIACIÓN FINANCIERA

Seguimiento de la inversión

Seguimiento del resultado

3.4.2. POR DEPENDENCIAS MINISTERIALES

MINISTERIO DE ECONOMÍA Y HACIENDA

Seguimiento de la inversión

Seguimiento del resultado

MINISTERIO DE FOMENTO

Seguimiento de la inversión

Seguimiento del resultado

MINISTERIO DE LA VIVIENDA

Seguimiento de la inversión

Seguimiento del resultado

MINISTERIO DE INDUSTRIA, COMERCIO Y TURISMO

Seguimiento de la inversión

Seguimiento del resultado

MINISTERIOS DE DEFENSA, MEDIO AMBIENTE Y EDUCACIÓN Y CIENCIA

Seguimiento de la inversión

Seguimiento del resultado

3.4.3. EN FUNCIÓN DE LOS RESULTADOS

EMPRESAS CON BENEFICIOS

Seguimiento de la inversión

Seguimiento del resultado

EMPRESAS CON PÉRDIDAS

Seguimiento de la inversión

Seguimiento del resultado



INTRODUCCIÓN, METODOLOGÍA Y COMENTARIOS

El artículo 3 de la Ley 47/2003, de 26 de noviembre, General Presupuestaria (LGP) introduce un marco de división del sector público estatal atendiendo a criterios de índole económico-contable: sector público administrativo, sector público empresarial y sector público fundacional.

En este sentido, el colectivo a considerar en el estudio que nos ocupa, aparece recogido en el punto 2 del artículo 3 de la citada LGP, señalando que el sector público empresarial está integrado por:

- a) Las entidades públicas empresariales
- b) Las sociedades mercantiles estatales
- c) Las entidades estatales de derecho público y los consorcios dotados de personalidad jurídica del apartado 1 del artículo 2, que no estén incluidos en el sector público administrativo, esto es, que cumplan alguna de las dos características siguientes:
 - Que su actividad principal consista en la producción en régimen de mercado de bienes y servicios.
 - Que se financien mayoritariamente con ingresos comerciales.

Adicionalmente, se debe contemplar otra figura más, recogida en el artículo 2 apartado 2 de la citada LGP: los fondos carentes de personalidad jurídica cuya dotación se efectúe mayoritariamente desde los Presupuestos Generales del Estado.

La clasificación de estas figuras, de acuerdo con su naturaleza jurídica, se incluirá en el informe definitivo, ya que en el momento de realizarse este avance se está procediendo a su estudio.

En la Central de Información Contable de Empresas y Fundaciones Públicas (CICEP), encuadrada en la Subdirección General de Coordinación de la IGAE, se lleva a cabo la confección del inventario de empresas estatales, a través de una base de datos permanentemente actualizada que nos permite conocer en cada momento la dimensión o el perímetro del sector público empresarial estatal. A 31 de diciembre de 2005, con carácter provisional al tratarse de cuentas anuales no aprobadas, componen el inventario un total de 268 entidades.

Como se ha comentado en otras ocasiones, la determinación del colectivo de empresas estatales existentes en cada ejercicio, objetivo básico para CICEP, es una cuestión no exenta de dificultades, dado que el esquema de titularidad de las sociedades, su permanente constitución y liquidación, la continua variación de las participaciones en las empresas, y los cambios de naturaleza jurídica, entre otros, adquieren especial dinamismo en el tiempo. La consideración como estatal o no de una entidad tiene gran importancia ya que conlleva una serie de obligaciones legales, por lo que se exige soporte documental procedente de fuentes originales para su incorporación, modificación o baja del inventario.

Los cambios más importantes ocurridos en el sector público empresarial estatal a lo largo del año 2005 han sido los siguientes:

- a) En cuanto a las entidades que se incorporaron al inventario de empresas estatales:
 - La Sociedad Estatal EXPOAGUA ZARAGOZA 2008, S.A., cuya constitución fue aprobada por Acuerdo de Consejo de Ministros de 18 de febrero de 2005, quedó definitivamente constituida el 25 de abril de 2005, por la Administración General del Estado, en un 70%, el Ayuntamiento de Zaragoza en un 15% y la Comunidad Autónoma de Aragón en un 15%. Tiene por objeto la gestión, promoción, organización y ejecución de la Exposición Internacional de Zaragoza en el año 2008.
 - Neotec capital Riesgo Sociedad de Fondos, S.A., S.C.R. se constituyó el 23 de diciembre de 2005 por los promotores Centro de Desarrollo Tecnológico

Industrial, en un 95% y el Fondo Europeo de Inversiones en un 15%, previa autorización de la Comisión Nacional del Mercado de Valores de 22 de diciembre de 2005. El objeto social es la toma de participaciones temporales en el capital de empresas no financieras cuyos valores no coticen en el primer mercado de las Bolsas de Valores.

- La Sociedad Estatal de Infraestructuras de Transporte Terrestre, cuya constitución se aprueba por Consejo de Ministros de 15 de julio de 2005 al aprobarse el Plan Estratégico de Infraestructuras y Transportes (PEIT) elaborado por el Ministerio de Fomento. La creación de la nueva sociedad cuyo capital pertenece íntegramente a la Dirección General del Patrimonio del Estado, tiene por objeto impulsar y canalizar participación de capital privado en la construcción de las carreteras y líneas ferroviarias que incluya el PEIT.

- La Sociedad Estatal de Promoción y Atracción de Inversiones Exteriores, S.A., autorizada su constitución por Consejo de Ministros de 22 de julio de 2005, y cuya titularidad del 100 por 100 corresponde al Instituto de Comercio Exterior, tendrá por objeto la promoción y atracción de la inversión extranjera en España, así como el impulso y coordinación de un clima adecuado para las inversiones exteriores.

- La Sociedad Pública de Alquiler, S.A., aprobada su creación por Consejo de Ministros de 8 de abril de 2005, está tutelada por el Ministerio de la Vivienda a través de su Entidad Pública Empresarial de Suelo (SEPES). La sociedad facilitará la dinamización del mercado de alquiler a precios asequibles ofreciendo un marco estable de relación entre las partes.

- Las Autoridades Portuarias de Almería y Motril, creadas por el Real Decreto 940/2005, de 1 de agosto, por el que se segrega la Autoridad Portuaria de Almería-Motril.

- El Administrador de Infraestructuras Ferroviarias y RENFE-Operadora, entidades públicas empresariales creadas por la Ley 39/2003, de 17 de noviembre, del Sector Ferroviario (LSF). En la Disposición Adicional Primera de la LSF se establece que la entidad pública empresarial RENFE pasará a denominarse Administrador de Infraestructuras Ferroviarias (ADIF) asumiendo las funciones asignadas al administrador de infraestructuras en la LSF, y en la

Disposición Adicional Tercera se crea la entidad pública empresarial RENFE-Operadora, cuyo objeto será la prestación de servicios de transporte ferroviario tanto de mercancías como de viajeros, incluyendo el mantenimiento del material rodante.

- Con motivo de la concesión a Valencia de la organización de la XXXII edición de la Copa América de Vela, se adoptan un conjunto de actuaciones con el objetivo de articular un marco fiscal y tributario para la misma, medidas de apoyo para la organización y los participantes, medidas de infraestructuras, etc. El convenio entre la Administración General del Estado, la Generalitat Valenciana y el Ayuntamiento de Valencia, tiene como efecto la creación del Consorcio Valencia 2007 con carácter empresarial.

- Una serie de entidades de Derecho Público sin personalidad jurídica propia calificadas como empresariales: el Fondo Financiero del Estado para la modernización de las Infraestructuras Turísticas (FOMIT), el Fondo de Ayuda al Desarrollo (FAD) el Fondo para Inversiones en el Exterior, Fondo para la Concesión de Microcréditos, gestionados administrativamente por el Instituto de Crédito Oficial (ICO), y el Fondo de Apoyo a la Acuicultura en Galicia cuya dotación aporta el Ministerio de Agricultura, Pesca y Alimentación y la sociedad estatal SEPI Desarrollo Empresarial, S.A. (SEPIDES) y que es gestionado por ésta.

b) En cuanto a las empresas que causaron baja:

- La Disposición Adicional Segunda de la LSF declara extinguida la entidad pública empresarial Gestor de Infraestructuras Ferroviarias (GIF), subrogándose el ADIF en todos los derechos y obligaciones de aquella y titular de todos los bienes de dominio público o patrimonial que en la fecha de entrada en vigor de la LSF pertenecieran al GIF.

- Liquidación de la sociedad Operadores Logísticos España S.A. (OPELSA), entidad del grupo Chronoexpres en octubre de 2005.

- Liquidación y extinción de la sociedad del grupo SEPI, Babcock Válvulas y Piping, S.A.

- Liquidación de la Agrupación de Intereses Económicos IDEA-TRADEMA BETANZOS, AIE.

- Extinción de Industrias Mecánicas del Noroeste, S.A. (IMENOSA) y cesión global de activos y pasivos a Cofivacasa en diciembre de 2005.
- Extinción de las sociedades Empresa Nacional Siderúrgica, S.A. (ENSIDESA) y Altos Hornos de Vizcaya, S.A. (AHV) y cesión global de activos y pasivos a AHV-ENSIDESA CAPITAL, S.A. en diciembre de 2005.
- La Sociedad Estatal de Participaciones Industriales (SEPI) vende al sector privado: la Clínica Castelló a MAPFRE Caja Salud e INISAS a la Compañía de Seguros ADESLAS.
- Se venden a la Junta de Comunidades de Castilla-La Mancha las acciones que constituían una participación del 51% en SODICAMAN.

La presente publicación recoge un avance de los datos económicos de las empresas estatales para el ejercicio 2005 con distintos niveles de agregación, manteniendo en líneas generales la estructura de las ediciones anteriores. En el aspecto metodológico, el análisis provisional del ejercicio 2005 se ha visto afectado por los siguientes hechos significativos:

- La necesidad de convertir el ferrocarril en un modo de transporte competitivo y de abrir los mercados ferroviarios nacionales al transporte internacional de mercancías realizado por las empresas ferroviarias establecidas en cualquier Estado miembro de la Unión Europea, hizo preciso aprobar un conjunto de Directivas, cuya transposición a la legislación española se realizó por la Ley 39/2003, de 17 de noviembre, del Sector Ferroviario, en vigor desde el 31 de diciembre de 2004.

Los ejes sobre los que gira la reforma realizada por la Ley son la separación de las actividades de administración de infraestructuras y de explotación de los servicios y la progresiva apertura del transporte ferroviario a la competencia, lo que supone la eliminación del monopolio público que existía hasta la fecha.

- De acuerdo con el Real Decreto Ley 7/2004, de 27 de septiembre, se adoptan disposiciones sobre la deuda de RENFE y sobre el intercambio de activos entre el Estado y RENFE. Esta Ley ha permitido que la constitución del ADIF y de RENFE-Operadora no se viera lastrada por el endeudamiento captado para la financiación de la deuda del Estado con RENFE para cubrir la falta de consignación en los Presupuestos Generales del Estado. Asimismo, las líneas administradas por RENFE dejarán de pertenecer o estar adscritas a ésta y se integrarán en el patrimonio del Estado, con la

excepción de la línea de alta velocidad Madrid-Sevilla, que pasa a ser de titularidad del ADIF a partir de la entrada en vigor de la Ley.

El aplazamiento de la entrada en vigor de la Ley del Sector Ferroviario previsto en principio para el 18 de mayo de 2004 y pospuesto hasta 31 de diciembre, mediante Real Decreto Ley 1/2004, de 7 de mayo, se produjo para poder elaborar dentro de los plazos diferentes normas de desarrollo que constituyen el marco regulador del nuevo sistema ferroviario, los estatutos de las dos entidades creadas y el Reglamento del sector ferroviario. Asimismo, estaban previstas en el texto de la Ley cuatro Órdenes Ministeriales, que corresponden a la declaración de la red ferroviaria, la adjudicación de capacidad, los cánones por el uso de la red y la orden por la que se segregan los activos de RENFE que constituirán RENFE-Operadora.

- Otro hecho a tener en cuenta a la hora de efectuar comparaciones con el ejercicio 2004 fue el que afectó a la empresa Izar.

La decisión de la Comisión Europea referente a la consideración de ayudas ilegales de ciertas aportaciones recibidas del accionista en ejercicios pasados obligó a la sociedad a dotar, al cierre económico del ejercicio 2004, una provisión por importe total de 1.249,11 millones de euros que supuso unos resultados extraordinarios negativos de más de 2.000 millones de euros. Paralelamente, la SEPI dota provisiones para cubrir los patrimonios netos negativos de las empresas participadas mayoritariamente, entre las que se encuentra Izar.

La sociedad entró en causa de disolución y con fecha 1 de abril de 2005, mediante acuerdo adoptado por la Junta General, la SEPI acordó disolver la sociedad declarando abierto el periodo de la liquidación ordenada de la misma, iniciándose el 22 de julio el proceso de venta de activos. Como consecuencia de estos hechos, en 2005 surgió Navantia, la empresa pública de construcción naval militar, fruto del proceso de segregación de Izar en dos compañías, cuyo objetivo es lograr una mayor eficacia empresarial.

- Otro aspecto metodológico a tener en cuenta son los ajustes y reclasificaciones contables que han incluido las cuentas de algunas empresas estatales. Por un lado, los introducidos a raíz del informe de la IGAE donde se establecen los criterios y prácticas contables a seguir por las sociedades estatales de aguas e infraestructuras agrarias en determinados aspectos como la clasificación y valoración de actuaciones, registro de

subvenciones y tratamiento de ingresos. Por otra parte, los realizados como consecuencia de la sentencia en materia de IVA, del Tribunal Superior de Justicia de las Comunidades Europeas de 6 octubre de 2005.

- Por último, con el objeto de adaptar el régimen contable de las entidades de crédito españolas a las Normas Internacionales de Información Financiera, el Banco de España publicó la Circular 4/2004, de 22 de diciembre, sobre Normas de Información Financiera Pública y Reservada y Modelos de Estados Financieros, que deroga la Circular 4/1991, de 14 de junio, de Banco de España, sobre Normas de Contabilidad y Estados Financieros anteriormente vigentes.

Además de las cifras del ejercicio 2005, las correspondientes al ejercicio anterior han sido reelaboradas aplicando la nueva Circular del Banco de España, lo que supone importantes cambios en las políticas contables, criterios de valoración y forma de presentación de los estados financieros que forman parte de las cuentas anuales.

Finalmente, conviene hacer referencia a la publicación de la Orden EHA/553/2005, de 25 de febrero, que amplía, a todas las entidades del sector público estatal sometidas a la normativa mercantil en materia contable, la obligación de formular cuentas consolidadas. En este sentido, y sin perjuicio de un análisis económico pormenorizado de los grupos consolidables en la publicación anual coincidiendo con la rendición de cuentas, se incluye como avance, un listado de todos los grupos y subgrupos consolidables existentes en el sector público empresarial estatal, recogándose al final del listado el grupo de empresas estatales que, por su dependencia de la DGPE, de organismos autónomos, o del Estado directamente, o por su forma jurídica, no forman parte de ningún grupo consolidable.

En el conjunto del ejercicio 2005, la economía española creció un 3,4 por ciento, tres décimas más que el año anterior. El dinamismo de la actividad continuó apoyado en la demanda nacional que incrementó su contribución al crecimiento del PIB en cuatro décimas hasta 5,3 puntos porcentuales, gracias al significativo avance de la formación bruta de capital fijo, especialmente de la inversión en bienes de equipo que mantiene la tendencia de recuperación iniciada dos años antes, al tiempo que también se aceleró la inversión en otros productos y en la construcción. Por su parte, el sector exterior tuvo una considerable contribución negativa al crecimiento de la economía que se amplió una

décima hasta 1,9 puntos porcentuales, debido principalmente a la debilidad de las exportaciones, especialmente de bienes.

Para las empresas estatales, el ejercicio 2005 se caracterizó por una mejora generalizada del resultado en los sectores de actividad de las entidades no financieras e intermediación financiera. Resulta especialmente significativo el cambio de signo que registró el resultado de las actividades ordinarias al pasar de -576,72 millones de euros en 2004 a 199,24 millones de euros.

En relación a los resultados extraordinarios, la evolución de los mismos también ha sido favorable, mejorando su saldo un 69,83 por 100 como consecuencia, fundamentalmente de menores dotaciones a provisiones. Todo ello ha propiciado una mejora del 77,60 por 100 en el resultado final del ejercicio.



1. EMPRESAS ESTATALES



1.1. COBERTURA DE LAS EMPRESAS TRATADAS

1.1.1. Cobertura del estudio por sectores de actividad

| Sector | Número de empresas | Porcentaje | | | | |
|---|--------------------|------------|-------------------|-----------------|------------|----------|
| | | Activo | Cifra de negocios | Plantilla media | Beneficios | Pérdidas |
| Entidades no financieras e intermediación financiera..... | 245 | 99,11 | 99,38 | 99,32 | 99,96 | 93,09 |
| Entidades de crédito..... | 1 | 100,00 | 100,00 | 100,00 | 100,00 | — |
| Entidades de seguros..... | 2 | 100,00 | 100,00 | 100,00 | 100,00 | — |

1.1.1. Empresas estatales tratadas

| Denominación social | Nombre Comercial |
|--|--------------------|
| ABRA INDUSTRIAL, S.A. | |
| ACENOR, S.A. | |
| ADMINISTRADOR DE INFRAESTRUCTURAS FERROVIARIAS | ADIF |
| AENA DESARROLLO INTERNACIONAL, S.A. | AENA INTERNACIONAL |
| AEROPUERTOS ESPAÑÓLES Y NAVEGACION AEREA | AENA |
| AGENCIA CENTROAMERICANA DE NOTICIAS, S.A. | ACAN |
| AGENCIA EFE, S.A. | EFE |
| AGRUMINSA, S.A. | |
| AGUAS DE LA CUENCA DEL EBRO, S.A. | ACESA |
| AGUAS DE LA CUENCA DEL GUADALQUIVIR, S.A. | AQUAVIR |
| AGUAS DE LA CUENCA DEL NORTE, S.A. | ACN |
| AGUAS DE LA CUENCA DEL SEGURA, S.A. | ACSEGURA |
| AGUAS DE LA CUENCA DEL SUR, S.A. | ACUSUR |
| AGUAS DE LA CUENCA DEL TAJO, S.A. | |
| AGUAS DE LAS CUENCAS MEDITERRANEAS, S.A. | ACUAMED |
| AGUAS DEL DUERO, S.A. | ADSA |

| Denominación social | Nombre Comercial |
|---|-----------------------|
| AGUAS DEL JÚCAR, S.A., SOCIEDAD UNIPERSONAL | |
| AHV-ENSIDESA CAPITAL, S.A. | AHV-ENSIDESA CAPITAL |
| ALCOHOLES NUÑEZ, S.L. | |
| ALIMENTOS Y ACEITES, S.A. | ALYCESA |
| APARCAMIENTO ZONA FRANCA S.L. | AZF |
| APARCAMIENTOS SUBTERRANEOS DE VIGO, S.L. | |
| APROTEC, S.A. | |
| ASTILLEROS ESPAÑOLES, S.A. (EN LIQUIDACIÓN) | AESAS |
| ASTURIANA DE SERVICIOS, S.L. | |
| AUTORIDAD PORTUARIA DE ALICANTE | |
| AUTORIDAD PORTUARIA DE ALMERÍA | |
| AUTORIDAD PORTUARIA DE AVILES | |
| AUTORIDAD PORTUARIA DE BAHIA DE CADIZ | PUERTO BAHÍA DE CÁDIZ |
| AUTORIDAD PORTUARIA DE BALEARES | |
| AUTORIDAD PORTUARIA DE BARCELONA | |
| AUTORIDAD PORTUARIA DE BILBAO | |
| AUTORIDAD PORTUARIA DE CARTAGENA | |

| Denominación social | Nombre Comercial |
|--|-------------------------|
| AUTORIDAD PORTUARIA DE CASTELLON | PORTCASTELLO |
| AUTORIDAD PORTUARIA DE CEUTA | A.P. DE CEUTA |
| AUTORIDAD PORTUARIA DE FERROL-SAN CIPRIAN | |
| AUTORIDAD PORTUARIA DE GIJON | |
| AUTORIDAD PORTUARIA DE HUELVA | |
| AUTORIDAD PORTUARIA DE LA BAHIA DE ALGECIRAS | A.P.B.A. |
| AUTORIDAD PORTUARIA DE LA CORUÑA | |
| AUTORIDAD PORTUARIA DE LAS PALMAS | |
| AUTORIDAD PORTUARIA DE MALAGA | |
| AUTORIDAD PORTUARIA DE MARIN Y RIA DE PONTEVEDRA | |
| AUTORIDAD PORTUARIA DE MELILLA | |
| AUTORIDAD PORTUARIA DE MOTRIL | |
| AUTORIDAD PORTUARIA DE PASAJES | PUERTO PASAJES |
| AUTORIDAD PORTUARIA DE SANTA CRUZ DE TENERIFE | |
| AUTORIDAD PORTUARIA DE SANTANDER | |
| AUTORIDAD PORTUARIA DE SEVILLA | PUERTO DE SEVILLA |
| AUTORIDAD PORTUARIA DE TARRAGONA | |

| Denominación social | Nombre Comercial |
|--|------------------------------------|
| AUTORIDAD PORTUARIA DE VALENCIA | VALENCIAPORT |
| AUTORIDAD PORTUARIA DE VIGO | PUERTO DE VIGO |
| AUTORIDAD PORTUARIA DE VILLAGARCIA DE AROSA | |
| AXIS PARTICIPACIONES EMPRESARIALES, SGEGR, S.A. | AXIS PARTICIPACIONES EMPRESARIALES |
| BABCOCK WILCOX ESPAÑOLA, S.A. | B.W.E. |
| BARCELONA HOLDING OLIMPICO, S.A. | HOLSA |
| CENTRAL INTERCAMBIO MERCANCÍAS DE VIGO, S.A. | CIMVISA |
| CENTRO INTERMODAL DE LOGISTICA, S.A. | CILSA |
| CENTRO MINERO DE PENOUTA, S.A. | |
| CENTRO PARA EL DESARROLLO TECNOLOGICO INDUSTRIAL | CDTI |
| CENTROS LOGISTICOS AEROPORTUARIOS, S.A. | |
| CHRONOEXPRES, S.A. | |
| CIREX, S.A. | |
| COFIVACASA, S.A. | |
| COIN ASESORES, S.A. | |
| COLONIZACION Y TRANSFORMACION AGRARIA, S.A. | CYTASA |
| COMERCIAL DEL FERROCARRIL, S.A. | COMFERSA |

| Denominación social | Nombre Comercial |
|--|-------------------|
| COMPAÑIA DE LOS FERROCARRILES DE MADRID A ZARAGOZA Y ALICANTE, S.A. (EN LIQUIDACION) | |
| COMPAÑIA DEL FERROCARRIL CENTRAL DE ARAGON, S.A. (EN LIQUIDACION) | |
| COMPAÑIA ESPAÑOLA DE FINANCIACION DEL DESARROLLO COFIDES, S.A. | COFIDES |
| COMPAÑIA ESPAÑOLA DE REAFIANZAMIENTO, S.A. | CERSA |
| COMPAÑIA ESPAÑOLA DE SEGUROS DE CREDITO A LA EXPORTACION, S.A. | CESCE |
| COMPAÑIA ESPAÑOLA DE TABACO EN RAMA, S.A. | CETARSA |
| COMPAÑIA GENERAL ESPAÑOLA DE AFRICA | |
| CONSORCIO DE COMPENSACION DE SEGUROS | CCS |
| CONSORCIO DE LA ZONA FRANCA DE CÁDIZ | ZONA FRANCA CÁDIZ |
| CONSORCIO DE LA ZONA FRANCA DE GRAN CANARIA | |
| CONSORCIO DE LA ZONA FRANCA DE VIGO | |
| CONSORCIO VALENCIA 2007 | |
| CORPORACIÓN ALIMENTARIA QUALITY, S.A. | |
| CORREO HÍBRIDO, S.A. | |
| CORREOS TELECOM, S.A. | |
| DECYPAR, S.A. | DECYPAR |
| DEFEX, S.A. | |

| Denominación social | Nombre Comercial |
|--|------------------|
| DEPURADORA DEL BAIX LLOBREGAT, S.A. | DEPURBAIX |
| DESGASIFICACION Y LIMPIEZA DE TANQUES, S.A. | DELTA |
| EFE NEWS SERVICES, INC. | |
| EFEAGRO, S.A. | |
| EFEGESTION, S.A. | EFEGESTION |
| EMPRESA DE TRANSFORMACION AGRARIA, S.A. | TRAGSA |
| EMPRESA DE TRANSFORMAÇÕES AGRARIAS, S.A. | TRAPSA |
| EMPRESA NACIONAL ADARO, S.A. (EN LIQUIDACIÓN) | |
| EMPRESA NACIONAL DE INNOVACION, S.A. | ENISA |
| EMPRESA NACIONAL DE RESIDUOS RADIATIVOS, S.A. | ENRESA |
| EMPRESA PARA LA GESTION DE RESIDUOS INDUSTRIALES, S.A. | EMGRISA |
| ENAJENACION DE MATERIALES FERROVIARIOS, S.A. | EMFESA |
| ENTE PUBLICO DE RADIOTELEVISION ESPAÑOLA | RTVE |
| ENTIDAD PÚBLICA EMPRESARIAL RED.ES | RED.ES |
| ENUSA INDUSTRIAS AVANZADAS, S.A. | |
| ENUSEGUR, S.A. | |
| ENWESA OPERACIONES, S.A. | |

| Denominación social | Nombre Comercial |
|--|------------------|
| EQUIPAMIENTO DE ESPACIOS Y ESTACIONES, S.A. | EQUIDESA |
| EQUIPOS NUCLEARES, S.A. | ENSA |
| EQUIPOS TERMOMETÁLICOS, S.A. | E.T.M. |
| EQUISOL, S.A. | EQUISOL, S.A. |
| EUROPEAN BULK HANDLING INSTALLATION, S.A. | E.B.H.I. |
| EXPANSION EXTERIOR, S.A. | |
| EXPASA AGRICULTURA Y GANADERÍA, S.A. | EXPASA |
| EXPOAGUA ZARAGOZA 2008, SOCIEDAD ANÓNIMA | |
| EXPRESS TRUCK, S.A. | ETSA |
| FABRICA NACIONAL DE MONEDA Y TIMBRE-REAL CASA DE LA MONEDA | F. N. M. T. |
| FERROCARRILES DE VIA ESTRECHA | FEVE |
| FONDICO FONDO DE CAPITAL RIESGO | |
| FONDO EURO-ICO, FONDO DE CAPITAL RIESGO | |
| FONDO PARA INVERSIONES EN EL EXTERIOR | FIEX |
| FONDO PARA OPERACIONES DE INVERSIÓN EN EL EXTERIOR DE LA PEQUEÑA Y MEDIANA EMPRESA | FONPYME |
| GERENCIA DEL SECTOR DE LA CONSTRUCCIÓN NAVAL | |
| GERENCIA URBANISTICA PORT-2000 | PORT-2000 |

| Denominación social | Nombre Comercial |
|--|------------------|
| GESTION DEL SUELO DE ENSIDESA, S.A. | |
| GESTIONES URBANISTICAS DE LA RIOJA, S.A. | GESTUR RIOJA |
| GRUAS Y UTILLAJES, S.A. | GRUTISA |
| HIDROGUADIANA, S.A. | |
| HIPÓDROMO DE LA ZARZUELA, S.A. | |
| HULLERAS DEL NORTE S.A. | HUNOSA |
| INFOINVEST, S.A. | |
| INFRAESTRUCTURAS Y EQUIPAMIENTOS HISPALENSES, S.A. | INFEHSA |
| INGENIERIA DE SISTEMAS PARA LA DEFENSA DE ESPAÑA, S.A. | ISDEFE |
| INGENIERIA Y ECONOMIA DEL TRANSPORTE, S.A. | INECO |
| INGENIERIA Y SERVICIOS AEROESPACIALES, S.A. | INSA |
| INGRUINSA, S.A. | |
| INIEXPORT, S.A. | |
| INMOBILIARIA DE LA ZONA FRANCA DE CÁDIZ S.L. | |
| INMOBILIARIA DE PROMOCIONES Y ARRIENDOS, S.A. | IMPROASA |
| INSTITUTO DE CREDITO OFICIAL | ICO |
| INSTITUTO PARA LA DIVERSIFICACION Y AHORRO DE LA ENERGIA | IDAE |

| Denominación social | Nombre Comercial |
|--|------------------|
| IONMED ESTERILIZACION, S.A. | |
| IZAR CONSTRUCCIONES NAVALES, S.A. | IZAR |
| LA ALMORAIMA, S.A. | LA ALMORAIMA |
| MERCADOS CENTRALES DE ABASTECIMIENTO DE ALGECIRAS, S.A. | MERCALGECIRAS |
| MERCADOS CENTRALES DE ABASTECIMIENTO DE ASTURIAS, S.A. | MERCASTURIAS |
| MERCADOS CENTRALES DE ABASTECIMIENTO DE BADAJOZ, S.A. | MERCABADAJOZ |
| MERCADOS CENTRALES DE ABASTECIMIENTO DE LAS PALMAS, S.A. | MERCALASPALMAS |
| MERCADOS CENTRALES DE ABASTECIMIENTO DE MALAGA, S.A. | MERCAMALAGA |
| MERCADOS CENTRALES DE ABASTECIMIENTO, S.A. | MERCASA |
| MINAS DE ALMADEN Y ARRAYANES, S.A. | MAYASA |
| MOLYPHARMA, S.A. | |
| NAVANTIA, S.A. | |
| OLYMPIC MOLL, S.A. | |
| PARADORES DE TURISMO DE ESPAÑA, S.A. | PARADORES |
| PARQUE COMERCIAL LAS SALINAS, S.A. | LAS SALINAS |
| PARQUE EMPRESARIAL PRINCIPADO DE ASTURIAS, S.L. | |
| PRERREDUCIDOS INTEGRADOS DEL SUROESTE DE ESPAÑA, S.A. | PRESUR |

| Denominación social | Nombre Comercial |
|---|-------------------------------|
| PRODUCCION Y TECNOLOGIA DE PREFABRICADOS A.E.I.E. | P.T.P. |
| PUERTO SECO DE MADRID, S.A. | |
| PUERTOS DEL ESTADO | |
| QUALITY FOOD INDUSTRIA ALIMENTARIA, S.A.U. | |
| QUALITY SERVICE GESTIÓN DE SERVICIOS INTEGRALES, S.A.U. | QUALITY SERVICE G.S.I., S.A.U |
| RADIO NACIONAL DE ESPAÑA, S.A. | RNE |
| RED IBEROAMERICANA DE LOGÍSTICA Y COMERCIO, S.A. | RILCO |
| REDALSA, S.A. | |
| REICASTRO, S.A. | |
| REMOLCADORES DEL NOROESTE, S.A. | RENOSA |
| REMOLQUES MARITIMOS, S.A. | REMASA |
| RUMASA, S.A. | |
| RENFE-OPERADORA | |
| S. E. P. E.S. ENTIDAD PUBLICA EMPRESARIAL DE SUELO | S. E. P. E. S. |
| SADIM INVERSIONES, S.A. | |
| SAES CAPITAL, S.A. | |
| SANIDAD ANIMAL Y SERVICIOS GANADEROS, S.A. | TRAGSEGA |

| Denominación social | Nombre Comercial |
|--|-------------------------------|
| SDAD. ESTATAL PARA LA EJECUCION DE PROGRAMAS Y ACTUACIONES CONMEMORATIVAS DEL V CENTENARIO DEL DESCUBRIMIENTO DE AMERICA SA (EN LIQUIDACION) | V CENTENARIO (EN LIQUIDACION) |
| SEPI DESARROLLO EMPRESARIAL, S.A. | SEPIDES |
| SEPIDES GESTION S.G.E.C.R., S.A. (antes CENTRO TECNOLÓGICO DEL SECTOR NAVAL, S.A.) | |
| SERVICIOS DOCUMENTALES DE ANDALUCIA, S.L. | SDA |
| SERVICIOS Y ESTUDIOS PARA LA NAVEGACIÓN AÉREA Y LA SEGURIDAD AERONÁUTICA, S.A.(antes SOCIEDAD PARA LAS ENSEÑANZAS AERONAUTICAS CIVILES, S.A. | SENASA |
| SHS CERAMICAS, S.A. | |
| SISTEMAS TECNICOS DE LOTERIAS DEL ESTADO, S.A. | S.T.L. |
| SOCIEDAD ANONIMA DE PROMOCION Y EQUIPAMIENTO DE SUELO DE ALMANSA | SAPRES ALMANSA |
| SOCIEDAD ANONIMA ESTATAL DE CAUCION AGRARIA | SAECA |
| SOCIEDAD ASTURIANA DE DIVERSIFICACIÓN MINERA, S.A. | SADIM |
| SOCIEDAD DE INFRAESTRUCTURAS Y EQUIPAMIENTOS PENITENCIARIOS, S.A. | SIEP |
| SOCIEDAD DE SALVAMENTO Y SEGURIDAD MARITIMA | SASEMAR |
| SOCIEDAD ESPAÑOLA DE ESTUDIOS PARA LA COMUNICACION FIJA A TRAVES DEL ESTRECHO DE GIBRALTAR, S.A. | SECEGSA |
| SOCIEDAD ESTATAL CANAL DE NAVARRA S.A. | CANAL DE NAVARRA |
| SOCIEDAD ESTATAL CANAL DE SEGARRA GARRIGUES, S.A | CASEGA |
| SOCIEDAD ESTATAL CORREOS Y TELEGRAFOS, S.A. | CORREOS Y TELEGRAFOS |
| SOCIEDAD ESTATAL DE CONMEMORACIONES CULTURALES, S.A. | |

| Denominación social | Nombre Comercial |
|---|-------------------------|
| SOCIEDAD ESTATAL DE ESTIBA Y DESESTIBA DEL PUERTO DE ALCUDIA, S.A. | |
| SOCIEDAD ESTATAL DE ESTIBA Y DESESTIBA DEL PUERTO DE ALGECIRAS-LA LINEA, S.A. | SESTIBALSA |
| SOCIEDAD ESTATAL DE ESTIBA Y DESESTIBA DEL PUERTO DE ALICANTE, S.A. | SESTIBALSA |
| SOCIEDAD ESTATAL DE ESTIBA Y DESESTIBA DEL PUERTO DE ALMERIA, S.A. | SESTIALSA |
| SOCIEDAD ESTATAL DE ESTIBA Y DESESTIBA DEL PUERTO DE BARCELONA, S.A. | ESTIBARNA, S.A. |
| SOCIEDAD ESTATAL DE ESTIBA Y DESESTIBA DEL PUERTO DE BILBAO, S.A. | BILBOESTIBA |
| SOCIEDAD ESTATAL DE ESTIBA Y DESESTIBA DEL PUERTO DE CARTAGENA, S.A. | SESTICARSA |
| SOCIEDAD ESTATAL DE ESTIBA Y DESESTIBA DEL PUERTO DE CASTELLON, S.A. | SEDCAS |
| SOCIEDAD ESTATAL DE ESTIBA Y DESESTIBA DEL PUERTO DE CEUTA, S.A. | ESTIB CEUTA, S.A. |
| SOCIEDAD ESTATAL DE ESTIBA Y DESESTIBA DEL PUERTO DE FERROL, S.A. | SEYDFE |
| SOCIEDAD ESTATAL DE ESTIBA Y DESESTIBA DEL PUERTO DE GANDIA, S.A. | SEGASA |
| SOCIEDAD ESTATAL DE ESTIBA Y DESESTIBA DEL PUERTO DE GIJON, S.A. | GESTIBA |
| SOCIEDAD ESTATAL DE ESTIBA Y DESESTIBA DEL PUERTO DE HUELVA, S.A. | ESTIHUELVA |
| SOCIEDAD ESTATAL DE ESTIBA Y DESESTIBA DEL PUERTO DE IBIZA, S.A. | |
| SOCIEDAD ESTATAL DE ESTIBA Y DESESTIBA DEL PUERTO DE LA BAHIA DE CADIZ, S.A. | ESTIGADES |
| SOCIEDAD ESTATAL DE ESTIBA Y DESESTIBA DEL PUERTO DE LA CORUÑA, S.A. | SESTICO |
| SOCIEDAD ESTATAL DE ESTIBA Y DESESTIBA DEL PUERTO DE MAHON, S.A. | |

| Denominación social | Nombre Comercial |
|---|-----------------------------|
| SOCIEDAD ESTATAL DE ESTIBA Y DESESTIBA DEL PUERTO DE MALAGA, S.A. | SESTIMA,S.A. |
| SOCIEDAD ESTATAL DE ESTIBA Y DESESTIBA DEL PUERTO DE MARIN, S.A. | SESTIMAR, S.A. |
| SOCIEDAD ESTATAL DE ESTIBA Y DESESTIBA DEL PUERTO DE MELILLA, S.A. | SESTIMESA |
| SOCIEDAD ESTATAL DE ESTIBA Y DESESTIBA DEL PUERTO DE MOTRIL, S.A. | SESTIMOSA |
| SOCIEDAD ESTATAL DE ESTIBA Y DESESTIBA DEL PUERTO DE PALMA DE MALLORCA, S.A. | |
| SOCIEDAD ESTATAL DE ESTIBA Y DESESTIBA DEL PUERTO DE PASAJES, S.A. | SESPA, S.A. |
| SOCIEDAD ESTATAL DE ESTIBA Y DESESTIBA DEL PUERTO DE SAGUNTO, S.A. | SESASA |
| SOCIEDAD ESTATAL DE ESTIBA Y DESESTIBA DEL PUERTO DE SANTA CRUZ DE LA PALMA, S.A. | ESTIPALMA, S.A. |
| SOCIEDAD ESTATAL DE ESTIBA Y DESESTIBA DEL PUERTO DE SANTANDER, S.A. | SESTISAN |
| SOCIEDAD ESTATAL DE ESTIBA Y DESESTIBA DEL PUERTO DE SEVILLA, S.A. | SESTISE |
| SOCIEDAD ESTATAL DE ESTIBA Y DESESTIBA DEL PUERTO DE TARRAGONA, S.A. | ESTARRACO |
| SOCIEDAD ESTATAL DE ESTIBA Y DESESTIBA DEL PUERTO DE VALENCIA, S.A. | SEVASA |
| SOCIEDAD ESTATAL DE ESTIBA Y DESESTIBA DEL PUERTO DE VIGO S.A. | S.E.E.D. DEL PUERTO DE VIGO |
| SOCIEDAD ESTATAL DE ESTIBA Y DESESTIBA DEL PUERTO DE VILLAGARCIA DE AROSA, S.A. | SESTIVA,S.A. |
| SOCIEDAD ESTATAL DE GESTION DE ACTIVOS, S.A. | AGESA |
| SOCIEDAD ESTATAL DE GESTIÓN DE LA INFORMACIÓN TURÍSTICA, S.A. | SEGITUR |
| SOCIEDAD ESTATAL DE GESTION INMOBILIARIA DE PATRIMONIO, S.A. | SEGIPSA |

| Denominación social | Nombre Comercial |
|--|-------------------------|
| SOCIEDAD ESTATAL DE INFRAESTRUCTURAS AGRARIAS DE LA MESETA SUR, S.A. | SEIASA MESETA SUR |
| SOCIEDAD ESTATAL DE INFRAESTRUCTURAS AGRARIAS DEL NORDESTE, S.A. | SEIASA NORDESTE |
| SOCIEDAD ESTATAL DE INFRAESTRUCTURAS AGRARIAS DEL NORTE, S.A. | SEIASA NORTE |
| SOCIEDAD ESTATAL DE INFRAESTRUCTURAS AGRARIAS DEL SUR Y ESTE, S.A. | SEIASA SUR Y ESTE |
| SOCIEDAD ESTATAL DE INFRAESTRUCTURAS DEL TRANSPORTE TERRESTRE, S.A. | SEITT |
| SOCIEDAD ESTATAL DE PARTICIPACIONES INDUSTRIALES | SEPI |
| SOCIEDAD ESTATAL PARA EL DESARROLLO DEL DISEÑO Y LA INNOVACION, S.A. | DDI |
| SOCIEDAD ESTATAL PARA EL DESARROLLO TECNOLÓGICO DEL TURISMO, S.A. | SEDETTUR |
| SOCIEDAD ESTATAL PARA EXPOSICIONES INTERNACIONALES, S.A. | |
| SOCIEDAD ESTATAL PARA LA ACCIÓN CULTURAL EN EL EXTERIOR, S.A. | SEACEX |
| SOCIEDAD ESTATAL PARA LA PROMOCIÓN Y ATRACCIÓN DE INVERSIONES EXTERIORES, S.A. | INTERES |
| SOCIEDAD GENERAL DE LAS BAHÍAS DE CÁDIZ Y ALGECIRAS, S.A. | SOGEBAC, S.A. |
| SOCIEDAD PARA EL DESARROLLO INDUSTRIAL DE ANDALUCIA, S.A. | SODIAN |
| SOCIEDAD PARA EL DESARROLLO INDUSTRIAL DE ARAGON, S.A. | SODIAR |
| SOCIEDAD PARA EL DESARROLLO INDUSTRIAL DE EXTREMADURA, S.A. | SODIEX |
| SOCIEDAD PÚBLICA DE ALQUILER, S.A. | |
| SOLUCIONES FERROLANAS S.A. (antes NAVIERA CASTELLANA, S.A.) | |

| Denominación social | Nombre Comercial |
|--|-------------------------|
| SUELO EMPRESARIAL DEL ATLÁNTICO, S.L. | |
| TECNOLOGIA E INVESTIGACION FERROVIARIA, S.A. | TIFSA |
| TECNOLOGIA, ARQUITECTURA Y SISTEMAS, S.A. | TARSIS |
| TECNOLOGIAS Y SERVICIOS AGRARIOS, S.A. | TRAGSATEC |
| TECONMA, S.A. | |
| TELEVISION ESPAÑOLA, S.A. | TVE |
| VALENCIA PLATAFORMA INTERMODAL Y LOGISTICA, S.A. | VPI LOGISTICA |
| VIGO ACTIVO SOCIEDAD DE CAPITAL RIESGO, S.A. | |
| VIÑEDOS ESPAÑOLES, S.L. | |
| WESER ENGINEERING GMBH | WESER |
| WORLD TRADE CENTER BARCELONA, S.A. | |

1.1.2. Empresas estatales no tratadas

| Denominación social | Nombre comercial |
|--|---------------------|
| CONSORCIO RIO SAN PEDRO | |
| FONDO DE APOYO A LA ACUICULTURA DE GALICIA | |
| FONDO DE AYUDA AL DESARROLLO | FAD |
| FONDO DE LIQUIDACIÓN ASICA | SAECA FONDO ASICA |
| FONDO FINANCIERO DEL ESTADO PARA LA MODERNIZACIÓN DE LAS INFRAESTRUCTURAS TURÍSTICAS | FOMIT |
| FONDO PARA LA CONCESIÓN DE MICROCRÉDITOS PARA PROYECTOS DE DESARROLLO SOCIAL BÁSICO EN EL EXTERIOR | FCM |
| JUNTA MIXTA SANTA ANA | SANTA ANA |
| LOTERIAS Y APUESTAS DEL ESTADO | LAE |
| NEOTEC CAPITAL RIESGO SOCIEDAD DE FONDOS S.A. SCR | |
| PORTEL SERVICIOS TELEMATICOS, S.A. | PORTEL |
| PROGRAMAS Y EXPLOTACIONES DE RADIODIFUSION, S.A. | PROERSA |
| S.A. DE PROMOCION Y EQUIPAMIENTO DE SUELO DE VILLARROBLEDO | SAPRESVILLARROBLEDO |
| SOCIEDAD ESTATAL DE ESTIBA Y DESESTIBA DEL PUERTO DE ARRECIFE DE LANZAROTE, S.A. | SESTIBA LANZ |
| SOCIEDAD ESTATAL DE ESTIBA Y DESESTIBA DEL PUERTO DE AVILES, S.A. | |
| SOCIEDAD ESTATAL DE ESTIBA Y DESESTIBA DEL PUERTO DE LA LUZ Y LAS PALMAS, S.A. | |
| SOCIEDAD ESTATAL DE ESTIBA Y DESESTIBA DEL PUERTO DE SAN SEBASTIAN DE LA GOMERA, S.A. | SESTIGA |

| Denominación social | Nombre comercial |
|--|-------------------------|
| SOCIEDAD ESTATAL DE ESTIBA Y DESESTIBA DEL PUERTO DE SANTA CRUZ DE TENERIFE, S.A. | SESTIFE |
| SOCIEDAD ESTATAL DE ESTIBA Y DESESTIBA DEL PUERTO DEL ROSARIO DE FUERTEVENTURA, S.A. | |
| SOCIEDAD ESTATAL DE ESTIBA Y DESESTIBA DEL PUERTO LA ESTACA DE EL HIERRO, S.A. | SESTIHIERRO |
| SUELO INDUSTRIAL DE GALICIA, S.A. | SIGALSA |

1.1.2. Distribución sectorial de las empresas

| Sector | Situación 1-1-2005 | A 31-03-2005 | | A 30-06-2005 | | A 30-09-2005 | | A 31-12-2005 | |
|--|-----------------------|---------------|------------|---------------|------------|---------------|------------|---------------|------------|
| | | Inventariadas | Tratadas | Inventariadas | Tratadas | Inventariadas | Tratadas | Inventariadas | Tratadas |
| Agricultura, silvicultura, tabaco y aceite | 11 | 11 | 11 | 11 | 11 | 11 | 11 | 11 | 11 |
| Industrias extractivas | 5 | 5 | 5 | 5 | 5 | 5 | 5 | 5 | 5 |
| Distribución de energía y explotación de recursos hídricos | 12 | 12 | 12 | 12 | 12 | 12 | 12 | 12 | 12 |
| Industrias manufactureras | 12 | 12 | 12 | 12 | 12 | 12 | 12 | 12 | 12 |
| Construcción e inmobiliarias | 24 | 24 | 23 | 25 | 23 | 25 | 22 | 25 | 23 |
| Transportes | 6 | 6 | 5 | 6 | 5 | 6 | 5 | 6 | 6 |
| Otras actividades anexas a los transportes | 6 | 6 | 5 | 6 | 5 | 6 | 5 | 7 | 7 |
| Explotación de puertos y servicios portuarios | 70 | 70 | 64 | 70 | 64 | 70 | 64 | 71 | 65 |
| Comercio y hostelería | 5 | 5 | 5 | 5 | 5 | 5 | 5 | 5 | 5 |
| Correos, comunicaciones y servicios de información | 11 | 11 | 11 | 11 | 11 | 11 | 11 | 11 | 11 |
| Desarrollo sectorial y regional | 21 | 21 | 21 | 21 | 21 | 21 | 21 | 21 | 21 |
| Servicios técnicos y de investigación | 10 | 10 | 10 | 10 | 10 | 10 | 10 | 10 | 10 |
| Servicios prestados a otras empresas y otros servicios | 20 | 21 | 18 | 22 | 18 | 22 | 18 | 21 | 19 |
| En situaciones especiales | 34 | 34 | 28 | 34 | 28 | 34 | 28 | 28 | 24 |
| Intermediación financiera | 15 | 18 | 14 | 18 | 14 | 19 | 14 | 20 | 14 |
| Entidades de crédito | 1 | 1 | - | 1 | - | 1 | - | 1 | 1 |
| Entidades de seguros | 3 | 3 | 3 | 3 | 3 | 3 | 3 | 2 | 2 |
| Total | 266 | 270 | 247 | 272 | 247 | 273 | 246 | 268 | 248 |

1.1.3. Distribución ministerial de las empresas

| Ministerio | Situación 1-1-2005 | 31/03/2005 | | 30/06/2005 | | 30/09/2005 | | 31/12/2005 | |
|-------------------------------|-----------------------|---------------|------------|---------------|------------|---------------|------------|---------------|------------|
| | | Inventariadas | Tratadas | Inventariadas | Tratadas | Inventariadas | Tratadas | Inventariadas | Tratadas |
| Economía y hacienda | 156 | 159 | 151 | 160 | 151 | 160 | 151 | 153 | 147 |
| Fomento | 90 | 91 | 80 | 91 | 80 | 91 | 80 | 92 | 84 |
| Industria, comercio y turismo | 9 | 9 | 8 | 9 | 8 | 10 | 8 | 11 | 9 |
| Vivienda | 7 | 7 | 4 | 8 | 4 | 8 | 3 | 8 | 4 |
| Defensa | 2 | 2 | 2 | 2 | 2 | 2 | 2 | 2 | 2 |
| Medio ambiente | 1 | 1 | 1 | 1 | 1 | 1 | 1 | 1 | 1 |
| Educación y ciencia | 1 | 1 | 1 | 1 | 1 | 1 | 1 | 1 | 1 |
| Total | 266 | 270 | 247 | 272 | 247 | 273 | 246 | 268 | 248 |

1.1.4. Distribución de las entidades tratadas

| Sector | Dependencia Ministerial | | | | | |
|--|-------------------------|-----------|-------------------------------|----------|---|------------|
| | Economía y hacienda | Fomento | Industria, comercio y turismo | Vivienda | Defensa, Medio ambiente y Educación y ciencia | Total |
| Agricultura, silvicultura, tabaco y aceite | 10 | - | - | - | 1 | 11 |
| Industrias extractivas | 5 | - | - | - | - | 5 |
| Distribución de energía y explotación de recursos hídricos | 12 | - | - | - | - | 12 |
| Industrias manufactureras | 11 | 1 | - | - | - | 12 |
| Construcción e inmobiliarias | 16 | 3 | - | 4 | - | 23 |
| Transportes | 3 | 3 | - | - | - | 6 |
| Otras actividades anexas a los transportes | 2 | 5 | - | - | - | 7 |
| Explotación de puertos y servicios portuarios | - | 65 | - | - | - | 65 |
| Comercio y hostelería | 4 | 1 | - | - | - | 5 |
| Correos, comunicaciones y servicios de información | 10 | - | 1 | - | - | 11 |
| Desarrollo sectorial y regional | 15 | - | 6 | - | - | 21 |
| Servicios técnicos y de investigación | 6 | 1 | - | - | 3 | 10 |
| Servicios prestados a otras empresas y otros servicios | 17 | 2 | - | - | - | 19 |
| En situaciones especiales | 21 | 3 | - | - | - | 24 |
| Intermediación financiera | 12 | - | 2 | - | - | 14 |
| Entidades de crédito | 1 | - | - | - | - | 1 |
| Entidades de seguros | 2 | - | - | - | - | 2 |
| Total | 147 | 84 | 9 | 4 | 4 | 248 |



1.2. EVOLUCIÓN DEL INVENTARIO DE EMPRESAS ESTATALES

1.2.1. Evolución del inventario por ministerios

| Ministerio | Inventario 2004 | Altas | | | Bajas | | | | | | Inventario 31-12-2005 (Provisional) |
|------------------------------------|-----------------|----------|----------|-----------|----------|----------|----------|----------|----------|-----------|-------------------------------------|
| | | 1 | 2 | Total | 1 | 2 | 3 | 4 | 5 | Total | |
| Economía y hacienda..... | 156 | 2 | 3 | 5 | 2 | 3 | 2 | 1 | | 8 | 153 |
| Fomento..... | 90 | - | 5 | 5 | - | - | - | - | 3 | 3 | 92 |
| Industria, comercio y turismo..... | 9 | 2 | 1 | 3 | 1 | - | - | - | - | 1 | 11 |
| Vivienda..... | 7 | 1 | - | 1 | - | - | - | - | - | - | 8 |
| Defensa..... | 2 | - | - | - | - | - | - | - | - | - | 2 |
| Medio ambiente..... | 1 | - | - | - | - | - | - | - | - | - | 1 |
| Educación y ciencia..... | 1 | - | - | - | - | - | - | - | - | - | 1 |
| Total..... | 266 | 5 | 9 | 14 | 3 | 3 | 2 | 1 | 3 | 12 | 268 |

Altas

1. Constitución en el año
2. Establecido en base a una norma

Bajas

1. Liquidación y/o disolución
2. Transformación, fusión o absorción
3. Enajenación
4. Traspaso al S.P. Territorial
5. Establecido en base a una norma

1.2.1. Altas en el inventario de empresas estatales

CONSTITUCION EN EL AÑO

EXPOAGUA ZARAGOZA 2008, SOCIEDAD ANÓNIMA

NEOTEC CAPITAL RIESGO SOCIEDAD DE FONDOS S.A. SCR

SOCIEDAD ESTATAL DE INFRAESTRUCTURAS DEL TRANSPORTE TERRESTRE, S.A.

SOCIEDAD ESTATAL PARA LA PROMOCIÓN Y ATRACCIÓN DE INVERSIONES EXTERIORES, S.A.

SOCIEDAD PÚBLICA DE ALQUILER, S.A.

AL AMPARO DE UNA NORMA

ADMINISTRADOR DE INFRAESTRUCTURAS FERROVIARIAS

AUTORIDAD PORTUARIA DE ALMERÍA

AUTORIDAD PORTUARIA DE MOTRIL

FONDO DE APOYO A LA ACUICULTURA DE GALICIA

FONDO DE AYUDA AL DESARROLLO

FONDO FINANCIERO DEL ESTADO PARA LA MODERNIZACIÓN DE LAS INFRAESTRUCTURAS TURÍSTICAS

FONDO PARA LA CONCESIÓN DE MICROCRÉDITOS PARA PROYECTOS DE DESARROLLO SOCIAL BÁSICO EN EL EXTERIOR

RENFE-OPERADORA

CONSORCIO VALENCIA 2007

1.2.2. Bajas en el inventario de empresas estatales

LIQUIDACIÓN Y/O DISOLUCIÓN

BABCOCK VALVULAS Y PIPING, S.A

IDAE-TRADEMA BETANZOS, A.I.E.

OPERADORES LOGÍSTICOS ESPAÑA, S.A.

TRANSFORMACIÓN, FUSIÓN O ABSORCIÓN

ALTOS HORNOS DE VIZCAYA, S.A.

EMPRESA NACIONAL SIDERURGICA, S.A.

INDUSTRIAS MECANICAS DEL NOROESTE, S.A.

ENAJENACIÓN

CLÍNICA CASTELLÓ, S.A.

INISAS, CIA. DE SEGUROS Y REASEGUROS, S.A.

TRASPASO AL SECTOR PÚBLICO TERRITORIAL

SOCIEDAD PARA EL DESARROLLO INDUSTRIAL DE CASTILLA-LA MANCHA, S.A.

ESTABLECIDO EN BASE A UNA NORMA

AUTORIDAD PORTUARIA DE ALMERIA-MOTRIL

GESTOR DE INFRAESTRUCTURAS FERROVIARIAS

RED NACIONAL DE FERROCARRILES ESPAÑOLES

1.2.2. Seguimiento trimestral de las variaciones del inventario

| Ministerio | 1º trimestre 2005 | | 2º trimestre 2005 | | 3º trimestre 2005 | | 4º trimestre 2005 | | Total 2005 | |
|--|-------------------|----------|-------------------|----------|-------------------|----------|-------------------|-----------|------------|-----------|
| | Altas | Bajas | Altas | Bajas | Altas | Bajas | Altas | Bajas | Altas | Bajas |
| Economía y hacienda..... | 3 | - | 1 | - | - | - | 1 | 8 | 5 | 8 |
| Fomento..... | 3 | 2 | - | - | - | - | 2 | 1 | 5 | 3 |
| Industria, comercio y turismo..... | - | - | - | - | 1 | - | 2 | 1 | 3 | 1 |
| Vivienda..... | - | - | 1 | - | - | - | - | - | 1 | - |
| Defensa, Medio ambiente y Educación y ciencia..... | - | - | - | - | - | - | - | - | - | - |
| Total..... | 6 | 2 | 2 | - | 1 | - | 5 | 10 | 14 | 12 |

1.2.3. Variaciones del inventario de las empresas estatales por sectores de actividad

| Sector | Inventario 31-12-2004 | Altas 2005 | Bajas 2005 | Inventario 31-12-2005 |
|--|--------------------------|------------|------------|--------------------------|
| Agricultura, silvicultura, tabaco y aceite | 11 | - | - | 11 |
| Industrias extractivas | 5 | - | - | 5 |
| Distribución de energía y explotación de recursos hídricos | 12 | - | - | 12 |
| Industrias manufactureras | 12 | - | - | 12 |
| Construcción e inmobiliarias | 24 | 1 | - | 25 |
| Transportes | 6 | 1 | 1 | 6 |
| Otras actividades anexas a los transportes | 6 | 2 | 1 | 7 |
| Explotación de puertos y servicios portuarios | 70 | 2 | 1 | 71 |
| Comercio y hostelería | 5 | - | - | 5 |
| Correos, comunicaciones y servicios de información | 11 | - | - | 11 |
| Desarrollo sectorial y regional | 21 | 1 | 1 | 21 |
| Servicios técnicos y de investigación | 10 | - | - | 10 |
| Servicios prestados a otras empresas y otros servicios | 20 | 2 | 1 | 21 |
| En situaciones especiales | 34 | - | 6 | 28 |
| Intermediación financiera | 15 | 5 | - | 20 |
| Entidades de crédito | 1 | - | - | 1 |
| Entidades de seguros | 3 | - | 1 | 2 |
| Total | 266 | 14 | 12 | 268 |

Nº de empresas



**1.3. INVENTARIO DE EMPRESAS ESTATALES
POR GRUPOS CONSOLIDABLES**

1.3.1. Inventario de empresas estatales por grupos consolidables

| Entidad |
|---|
| GRUPO CORREOS Y TELÉGRAFOS |
| SOCIEDAD ESTATAL CORREOS Y TELÉGRAFOS, S.A. |
| <ul style="list-style-type: none">→ CORREO HÍBRIDO, S.A.→ CORREOS TELECOM, S.A.→ CHRONOEXPRES, S.A. |
| GRUPO ACESA |
| AGUAS DE LA CUENCA DEL EBRO, S.A. |
| <ul style="list-style-type: none">→ CANAL DE NAVARRA, S.A.→ CANAL DE SEGARRA-GARRIGUES, S.A. |
| GRUPO EXPASA |
| EXPASA AGRICULTURA Y GANADERÍA, S.A. |
| <ul style="list-style-type: none">→ ALCOHOLES NUÑEZ, S.L.→ VIÑEDOS ESPAÑOLES, S.L. |
| GRUPO SEPES |
| SEPES, ENTIDAD PÚBLICA EMPRESARIAL DE SUELO |
| <ul style="list-style-type: none">→ GESTIÓN URBANÍSTICA DE LA RIOJA, S.A.→ JUNTA MIXTA DE COMPENSACIÓN DEL POLÍGONO RESIDENCIAL " SANTA ANA"→ CONSORCIO RÍO SAN PEDRO→ SOCIEDAD ANÓNIMA DE PROMOCIÓN Y EQUIPAMIENTO DE SUELO DE VILLARROBLEDO→ SOCIEDAD ANÓNIMA DE PROMOCIÓN Y EQUIPAMIENTO DEL SUELO DE ALMANSA→ SUELO INDUSTRIAL DE GALICIA, S.A.→ SOCIEDAD PÚBLICA DE ALQUILER, S.A. |
| GRUPO ADMINISTRADOR DE INFRAESTRUCTURAS FERROVIARIAS |
| ADMINISTRADOR DE INFRAESTRUCTURAS FERROVIARIAS |
| <ul style="list-style-type: none">→ ENAJENACIÓN DE MATERIALES FERROVIARIOS, S.A.→ EQUIPAMIENTOS DE ESPACIOS Y ESTACIONES, S.A.→ TECNOLOGÍA E INVESTIGACIÓN FERROVIARIA, S.A.→ REDALSA, S.A.→ COMERCIAL DEL FERROCARRIL, S.A.<ul style="list-style-type: none">→ COIN ASESORES, S.A.→ EQUISOL, S.A. |

Entidad

GRUPO AUTORIDAD PORTUARIA DE ALICANTE

AUTORIDAD PORTUARIA DE ALICANTE

- SOCIEDAD ESTATAL DE ESTIBA Y DESESTIBA DEL PUERTO DE ALICANTE, S.A.

GRUPO AUTORIDAD PORTUARIA DE ALMERÍA

AUTORIDAD PORTUARIA DE ALMERÍA

- SOCIEDAD ESTATAL DE ESTIBA Y DESESTIBA DEL PUERTO DE ALMERÍA, S.A.

GRUPO AUTORIDAD PORTUARIA DE MOTRIL

AUTORIDAD PORTUARIA DE MOTRIL

- SOCIEDAD ESTATAL DE ESTIBA Y DESESTIBA DEL PUERTO DE MOTRIL, S.A.

GRUPO AUTORIDAD PORTUARIA DE AVILES

AUTORIDAD PORTUARIA DE AVILES

- SOCIEDAD ESTATAL DE ESTIBA Y DESESTIBA DEL PUERTO DE AVILES, S.A.

GRUPO AUTORIDAD PORTUARIA DE BALEARES

AUTORIDAD PORTUARIA DE BALEARES

- SOCIEDAD ESTATAL DE ESTIBA Y DESESTIBA DEL PUERTO DE ALCUDIA, S.A.
- SOCIEDAD ESTATAL DE ESTIBA Y DESESTIBA DEL PUERTO DE MAHON, S.A.
- SOCIEDAD ESTATAL DE ESTIBA Y DESESTIBA DEL PUERTO DE PALMA DE MALLORCA, S.A.
- SOCIEDAD ESTATAL DE ESTIBA Y DESESTIBA DEL PUERTO DE IBIZA, S.A.

GRUPO AUTORIDAD PORTUARIA DE BARCELONA

AUTORIDAD PORTUARIA DE BARCELONA

- GERENCIA URBANÍSTICA PORT 2000
- SOCIEDAD ESTATAL DE ESTIBA Y DESESTIBA DEL PUERTO DE BARCELONA, S.A.
- WORLD TRADE CENTER BARCELONA, S.A.
- CENTRO INTERMODAL DE LOGÍSTICA, S.A.

GRUPO AUTORIDAD PORTUARIA DE BILBAO

AUTORIDAD PORTUARIA DE BILBAO

- SOCIEDAD ESTATAL DE ESTIBA Y DESESTIBA DEL PUERTO DE BILBAO, S.A.

GRUPO AUTORIDAD PORTUARIA DE CARTAGENA

AUTORIDAD PORTUARIA DE CARTAGENA

- SOCIEDAD ESTATAL DE ESTIBA Y DESESTIBA DEL PUERTO DE CARTAGENA, S.A.

GRUPO AUTORIDAD PORTUARIA DE CASTELLÓN

AUTORIDAD PORTUARIA DE CASTELLÓN

- SOCIEDAD ESTATAL DE ESTIBA Y DESESTIBA DEL PUERTO DE CASTELLÓN, S.A.

Entidad

GRUPO AUTORIDAD PORTUARIA DE CEUTA

AUTORIDAD PORTUARIA DE CEUTA



GRUPO AUTORIDAD PORTUARIA DE FERROL-SAN CIPRIAN

AUTORIDAD PORTUARIA DE FERROL-SAN CIPRIAN



GRUPO AUTORIDAD PORTUARIA DE GIJÓN

AUTORIDAD PORTUARIA DE GIJÓN

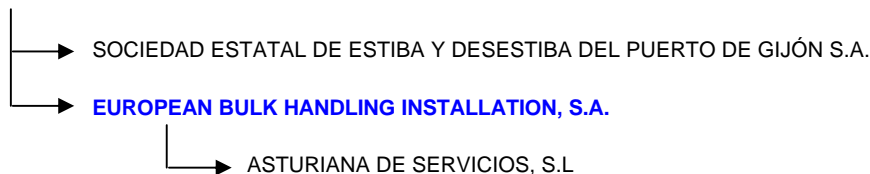

GRUPO AUTORIDAD PORTUARIA DE HUELVA

AUTORIDAD PORTUARIA DE HUELVA



GRUPO AUTORIDAD PORTUARIA DE LA BAHÍA DE ALGECIRAS

AUTORIDAD PORTUARIA DE LA BAHÍA DE ALGECIRAS



GRUPO AUTORIDAD PORTUARIA DE LA BAHÍA DE CÁDIZ

AUTORIDAD PORTUARIA DE LA BAHÍA DE CÁDIZ



GRUPO AUTORIDAD PORTUARIA DE LA CORUÑA

AUTORIDAD PORTUARIA DE LA CORUÑA



GRUPO AUTORIDAD PORTUARIA DE LAS PALMAS

AUTORIDAD PORTUARIA DE LAS PALMAS

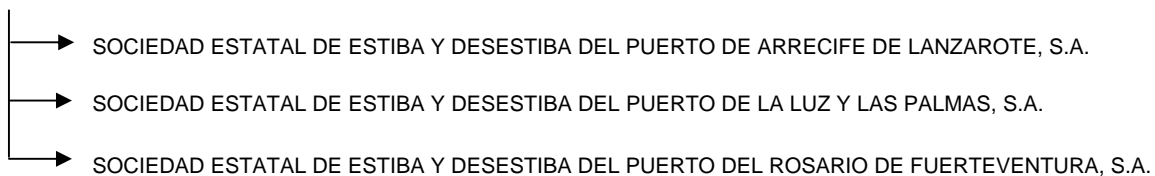

GRUPO AUTORIDAD PORTUARIA DE MÁLAGA

AUTORIDAD PORTUARIA DE MÁLAGA

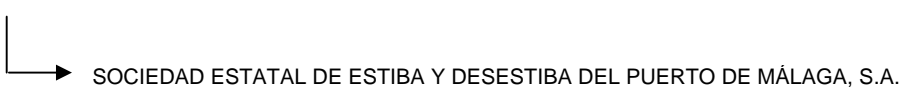

Entidad

GRUPO AUTORIDAD PORTUARIA DE MARÍN-PONTEVEDRA

AUTORIDAD PORTUARIA DE MARÍN-PONTEVEDRA

- SOCIEDAD ESTATAL DE ESTIBA Y DESESTIBA DEL PUERTO DE MARÍN, S.A.

GRUPO AUTORIDAD PORTUARIA DE MELILLA

AUTORIDAD PORTUARIA DE MELILLA

- SOCIEDAD ESTATAL DE ESTIBA Y DESESTIBA DEL PUERTO DE MELILLA, S.A.

GRUPO AUTORIDAD PORTUARIA DE PASAJES

AUTORIDAD PORTUARIA DE PASAJES

- SOCIEDAD ESTATAL DE ESTIBA Y DESESTIBA DEL PUERTO DE PASAJES, S.A.

GRUPO AUTORIDAD PORTUARIA DE SANTA CRUZ DE TENERIFE

AUTORIDAD PORTUARIA DE SANTA CRUZ DE TENERIFE

- SOCIEDAD ESTATAL DE ESTIBA Y DESESTIBA DEL PUERTO DE LA ESTACA, ISLA DEL HIERRO, S.A.
- SOCIEDAD ESTATAL DE ESTIBA Y DESESTIBA DEL PUERTO DE SAN SEBASTIÁN DE LA GOMERA, S.A.
- SOCIEDAD ESTATAL DE ESTIBA Y DESESTIBA DEL PUERTO DE SANTA CRUZ DE LA PALMA, S.A.
- SOCIEDAD ESTATAL DE ESTIBA Y DESESTIBA DEL PUERTO DE SANTA CRUZ DE TENERIFE, S.A.

GRUPO AUTORIDAD PORTUARIA DE SANTANDER

AUTORIDAD PORTUARIA DE SANTANDER

- SOCIEDAD ESTATAL DE ESTIBA Y DESESTIBA DEL PUERTO DE SANTANDER, S.A.

GRUPO AUTORIDAD PORTUARIA DE SEVILLA

AUTORIDAD PORTUARIA DE SEVILLA

- SOCIEDAD ESTATAL DE ESTIBA Y DESESTIBA DEL PUERTO DE SEVILLA, S.A.

GRUPO AUTORIDAD PORTUARIA DE TARRAGONA

AUTORIDAD PORTUARIA DE TARRAGONA

- SOCIEDAD ESTATAL DE ESTIBA Y DESESTIBA DEL PUERTO DE TARRAGONA, S.A.

GRUPO AUTORIDAD PORTUARIA DE VALENCIA

AUTORIDAD PORTUARIA DE VALENCIA

- SOCIEDAD ESTATAL DE ESTIBA Y DESESTIBA DEL PUERTO DE GANDIA, S.A.
- SOCIEDAD ESTATAL DE ESTIBA Y DESESTIBA DEL PUERTO DE SAGUNTO, S.A.
- SOCIEDAD ESTATAL DE ESTIBA Y DESESTIBA DEL PUERTO DE VALENCIA, S.A.
- VALENCIA PLATAFORMA INTERMODAL Y LOGÍSTICA, S.A.

GRUPO AUTORIDAD PORTUARIA DE VIGO

AUTORIDAD PORTUARIA DE VIGO

- SOCIEDAD ESTATAL DE ESTIBA Y DESESTIBA DEL PUERTO DE VIGO, S.A.

Entidad

GRUPO AUTORIDAD PORTUARIA DE VILLAGARCIA DE AROSA

AUTORIDAD PORTUARIA DE VILLAGARCIA DE AROSA



GRUPO PUERTOS DEL ESTADO

PUERTOS DEL ESTADO



GRUPO SASEMAR

SOCIEDAD DE SALVAMENTO Y SEGURIDAD MARÍTIMA



GRUPO AENA

AEROPUERTOS ESPAÑOLES Y NAVEGACIÓN AÉREA

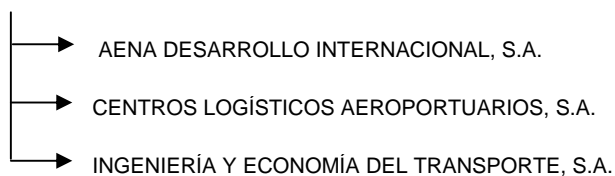

GRUPO CONSORCIO ZONA FRANCA DE VIGO

CONSORCIO DE LA ZONA FRANCA DE VIGO

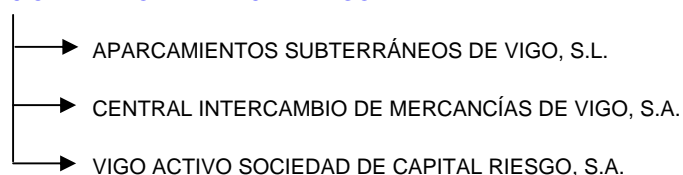

GRUPO CONSORCIO DE LA ZONA FRANCA DE CÁDIZ

CONSORCIO DE LA ZONA FRANCA DE CÁDIZ

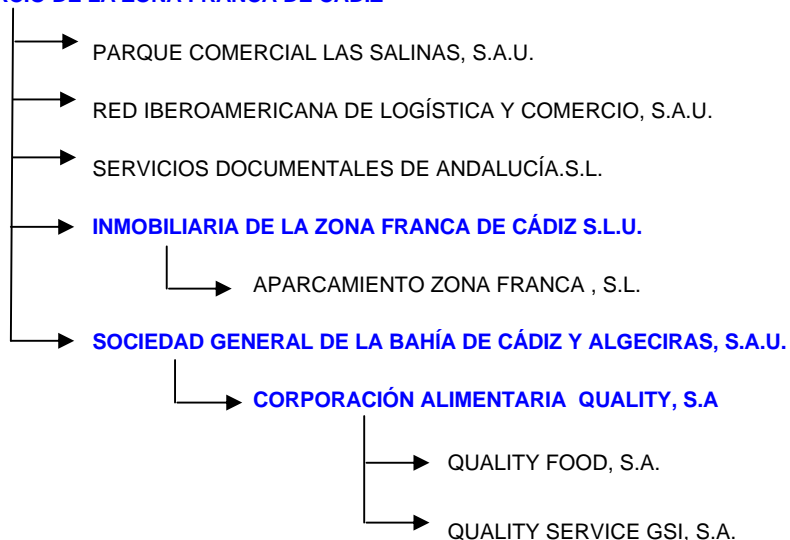

Entidad

GRUPO SEPI

SOCIEDAD ESTATAL DE PARTICIPACIONES INDUSTRIALES

- ALIMENTOS Y ACEITES, S.A.
- ASTILLEROS ESPAÑOLES, S.A., EN LIQUIDACIÓN.
- COMPAÑÍA ESPAÑOLA DE TABACO EN RAMA, S.A.
- EMPRESA NACIONAL ADARO, S.A., EN LIQUIDACIÓN
- HIPÓDROMO DE LA ZARZUELA, S.A.
- INIEXPORT, S.A.
- PRERREDUCIDOS INTEGRADOS DEL SUROESTE DE ESPAÑA, S.A.
- SOCIEDAD ANÓNIMA ESTATAL DE CAUCIÓN AGRARIA
- SOCIEDAD ESTATAL PARA EL DESARROLLO TECNOLÓGICO DEL TURISMO, S.A.
- SOCIEDAD PARA EL DESARROLLO INDUSTRIAL DE ANDALUCÍA, S.A.
- **EQUIPOS NUCLEARES, S.A.**
 - ENWESA OPERACIONES, S.A.
- **INFOINVEST, S.A.**
 - ABRA INDUSTRIAL, S.A.
 - AGRUMINSA, S.A.
 - GESTIÓN DEL SUELO DE ENSIDESA, S.A.
 - INGRUINSA, S.A.
 - PARQUE EMPRESARIAL PRINCIPADO DE ASTURIAS, S.L.
 - SUELO EMPRESARIAL DEL ATLÁNTICO, S.L.
- **BABCOCK & WILCOX ESPAÑOLA, S.A.**
 - **GRUAS Y UTILLAJE, S.A**
 - EQUIPOS TERMOMETÁLICOS, S.A.
- **ENUSA, INDUSTRIAS AVANZADAS, S.A.**
 - EMPRESA PARA LA GESTIÓN DE RESIDUOS INDUSTRIALES, S.A.
 - ENUSEGUR, S.A.
 - EXPRESS TRUCK, S.A.
 - IONMED ESTERILIZACIÓN, S.A.
 - MOLYPHARMA, S.A.
 - SHS CERÁMICAS, S.A.
 - TECONMA, S.A.

Entidad

IZAR CONSTRUCCIONES NAVALES, S.A.

- DESGASIFICACION Y LIMPIEZA DE TANQUES, S.A.
- WESER ENGINEERING, G.M.B.H.

NAVANTIA, S.L.

- REMOLCADORES DEL NOROESTE, S.A.
- SAES CAPITAL, S.A.
- **DEFEX, S.A.**
 - CIREX, S.A.

HULLERAS DEL NORTE, S.A.

- REICASTRO, S.A.
- SADIM INVERSIONES, S.A.
- SOCIEDAD ASTURIANA DE DIVERSIFICACIÓN MINERA, S.A.

AGENCIA EFE, S.A.

- AGENCIA CENTROAMERICANA DE NOTICIAS, S.A.
- EFE NEWS SERVICES (U.S.), INC.
- EFEAGRO, S.A.
- EFEGESTION, S.A.

MINAS DE ALMADEN Y ARRAYANES, S.A.

- CENTRO MINERO DE PENOUTA, S.A.

COFIVACASA, S.A.

- ACENOR, S.A.
- SOLUCIONES FERROLANAS S.A.
- AHV-ENSIDESA CAPITAL, S.A.

SEPI DESARROLLO EMPRESARIAL, S.A.

- SOCIEDAD PARA EL DESARROLLO INDUSTRIAL DE ARAGÓN, S.A.
- SOCIEDAD PARA EL DESARROLLO INDUSTRIAL DE EXTREMADURA, S.A.
- SEPIDES GESTIÓN S.G.E.C.R., S.A

EMPRESA DE TRANSFORMACIÓN AGRARIA, S.A.

- EMPRESA DE TRANSFORMAÇÕES AGRARIAS, S.A.
- PRODUCCIÓN Y TECNOLOGÍA DE PREFABRICADOS, A.E.I.E.
- SANIDAD ANIMAL Y SERVICIOS GANADEROS, S.A.
- TECNOLOGÍAS Y SERVICIOS AGRARIOS, S.A.
- **COLONIZACIÓN Y TRANSFORMACIÓN AGRARIA, S.A.**
 - DECYPAR, S.A.

Entidad

MERCADOS CENTRALES DE ABASTECIMIENTO, S.A.

- APROTEC, S.A.
- MERCADOS CENTRALES DE ABASTECIMIENTO DE ALGECIRAS, S.A.
- MERCADOS CENTRALES DE ABASTECIMIENTO DE ASTURIAS, S.A.
- MERCADOS CENTRALES DE ABASTECIMIENTO DE BADAJOZ, S.A.
- MERCADOS CENTRALES DE ABASTECIMIENTO DE LAS PALMAS, S.A.
- MERCADOS CENTRALES DE ABASTECIMIENTO DE MÁLAGA, S.A.
- OLYMPIC MOLL, S.A.
- TARSIS, TECNOLOGÍA, ARQUITECTURA Y SISTEMAS, S.A.

GRUPO RTVE

ENTE PUBLICO DE RADIOTELEVISIÓN ESPAÑOLA

- RADIO NACIONAL DE ESPAÑA, S.A.
- TELEVISIÓN ESPAÑOLA, S.A.

GRUPO LOTERÍAS Y APUESTAS DEL ESTADO

LOTERÍAS Y APUESTAS DEL ESTADO

- SISTEMAS TÉCNICOS DE LOTERÍAS DEL ESTADO, S.A.

GRUPO ICO

INSTITUTO DE CRÉDITO OFICIAL

- AXIS PARTICIPACIONES EMPRESARIALES, SOCIEDAD GESTORA DE ENTIDADES DE CAPITAL RIESGO, S.A.
- FOND-ICO, FONDO DE CAPITAL RIESGO
- FONDO EURO-ICO, FONDO DE CAPITAL RIESGO

GRUPO CDTI

CENTRO PARA EL DESARROLLO TECNOLÓGICO INDUSTRIAL

- NEOTEC CAPITAL RIESGO SOCIEDAD DE FONDOS, S.A., SCR

PARTICIPACIÓN DIRECTA DEL ESTADO, DE LA D.G.P.E Ó DE ORGANISMOS AUTÓNOMOS QUE NO FORMAN GRUPO

DIRECCIÓN GENERAL DE PATRIMONIO DEL ESTADO

- AGUAS DE LA CUENCA DEL GUADALQUIVIR, S.A.
- AGUAS DE LA CUENCA DEL NORTE, S.A.
- AGUAS DE LA CUENCA DEL SEGURA, S.A.
- AGUAS DE LA CUENCA DEL SUR, S.A.
- AGUAS DE LA CUENCA DEL TAJO, S.A.
- AGUAS DE LAS CUENCAS MEDITERRÁNEAS, S.A.

Entidad

- AGUAS DEL DUERO, S.A.
- AGUAS DEL JUCAR, S.A.
- BARCELONA HOLDING OLÍMPICO, S.A.
- COMPAÑÍA DE LOS FERROCARRILES DE MADRID A ZARAGOZA Y ALICANTE, S.A., EN LIQUIDACIÓN
- COMPAÑÍA DEL FERROCARRIL CENTRAL DE ARAGÓN, S.A., EN LIQUIDACIÓN
- COMPAÑÍA ESPAÑOLA DE REAFIANZAMIENTO, S.A.
- COMPAÑÍA ESPAÑOLA DE SEGUROS DE CRÉDITO A LA EXPORTACIÓN, S.A., COMPAÑÍA DE SEGUROS Y REASEGUROS
- COMPAÑÍA GENERAL ESPAÑOLA DE ÁFRICA
- DEPURADORA DEL BAIX LLOBREGAT, S.A.
- EMPRESA NACIONAL DE INNOVACIÓN, S.A.
- EXPOAGUA ZARAGOZA 2008, S.A
- HIDROGUADIANA, S.A.
- INFRAESTRUCTURAS Y EQUIPAMIENTOS HISPALENSES, S.A.
- INMOBILIARIA DE PROMOCIONES Y ARRIENDOS, S.A.
- PARADORES DE TURISMO DE ESPAÑA, S.A.
- PROGRAMAS Y EXPLOTACIONES DE RADIODIFUSIÓN, S.A.
- RUMASA, S.A.
- SOCIEDAD ESPAÑOLA DE ESTUDIOS PARA LA COMUNICACIÓN FIJA A TRAVÉS DEL ESTRECHO DE GIBRALTAR, S.A.
- SOCIEDAD ESTATAL DE CONMEMORACIONES CULTURALES, S.A.
- SOCIEDAD ESTATAL DE GESTIÓN DE ACTIVOS, S.A.
- SOCIEDAD ESTATAL DE GESTIÓN DE LA INFORMACIÓN TURÍSTICA, S.A.
- SOCIEDAD ESTATAL DE GESTIÓN INMOBILIARIA DE PATRIMONIO, S.A.
- SOCIEDAD ESTATAL DE INFRAESTRUCTURAS AGRARIAS DE LA MESETA SUR, S.A.
- SOCIEDAD ESTATAL DE INFRAESTRUCTURAS AGRARIAS DEL NORDESTE, S.A.
- SOCIEDAD ESTATAL DE INFRAESTRUCTURAS AGRARIAS DEL NORTE, S.A.
- SOCIEDAD ESTATAL DE INFRAESTRUCTURAS AGRARIAS DEL SURESTE, S.A.
- SOCIEDAD ESTATAL DE INFRAESTRUCTURAS DEL TRANSPORTE TERRESTRE, S.A
- SOCIEDAD ESTATAL DE INFRAESTRUCTURAS Y EQUIPAMIENTOS PENITENCIARIOS, S.A.
- SOCIEDAD ESTATAL PARA EL DESARROLLO DEL DISEÑO Y LA INNOVACIÓN, S.A.
- SOCIEDAD ESTATAL PARA EXPOSICIONES INTERNACIONALES, S.A.
- SOCIEDAD ESTATAL PARA LA ACCIÓN CULTURAL EXTERIOR, S.A..
- SOCIEDAD ESTATAL PARA LA EJECUCIÓN DE PROGRAMAS Y ACTUACIONES DEL V CENTENARIO DEL DESCUBRIMIENTO DE AMÉRICA, S.A., EN LIQUIDACIÓN

Entidad

→ SOCIEDAD PARA LAS ENSEÑANZAS AERONÁUTICAS CIVILES, S.A.

ESTADO

- CONSORCIO DE COMPENSACIÓN DE SEGUROS
- CONSORCIO DE LA ZONA FRANCA DE GRAN CANARIA
- CONSORCIO VALENCIA 2007
- ENTIDAD PÚBLICA EMPRESARIAL RED.ES
- FABRICA NACIONAL DE MONEDA Y TIMBRE - REAL CASA DE LA MONEDA
- FERROCARRILES DE VÍA ESTRECHA
- FONDO DE AYUDA AL DESARROLLO
- FONDO DE LIQUIDACIÓN ASICA
- FONDO FINANCIERO DEL ESTADO PARA LA MODERNIZACIÓN
- FONDO PARA INVERSIONES EN EL EXTERIOR
- FONDO PARA LA CONCESIÓN DE MICROCRÉDITOS PARA PROYECTOS DE DESARROLLO SOCIAL BÁSICO EN EL EXTERIOR
- FONDO PARA OPERACIONES DE INVERSIÓN EN EL EXTERIOR DE LA PEQUEÑA Y MEDIANA EMPRESA
- GERENCIA DEL SECTOR DE LA CONSTRUCCIÓN NAVAL
- INSTITUTO PARA LA DIVERSIFICACIÓN Y AHORRO DE LA ENERGÍA
- PUERTO SECO DE MADRID, S.A.
- RENFE- OPERADORA

ORGANISMOS AUTONOMOS

- COMPAÑÍA ESPAÑOLA DE FINANCIACIÓN DEL DESARROLLO, COFIDES, S.A.
- EMPRESA NACIONAL DE RESIDUOS RADIACTIVOS, S.A.
- EXPANSIÓN EXTERIOR, S.A.
- INGENIERÍA DE SISTEMAS PARA LA DEFENSA DE ESPAÑA, S.A.
- INGENIERÍA Y SERVICIOS AEROESPACIALES, S.A.
- LA ALMORAIMA, S.A.
- SOCIEDAD ESTATAL PARA LA PROMOCIÓN Y ATRACCIÓN DE INVERSIONES EXTERIORES, S.A.



2. ANÁLISIS ECONÓMICO-FINANCIERO DE LAS EMPRESAS ESTATALES



2.1. ANÁLISIS GLOBAL

2.1.1. Activo por sectores de actividad

| Sectores | 2005 | | 2004 | | Variación | |
|---|-----------------------|---------------|-----------------------|---------------|----------------------|--------------|
| | Miles de euros | Porcentaje | Miles de euros | Porcentaje | Absoluta | Porcentual |
| Entidades no financieras e intermediación financiera..... | 82.264.781,37 | 71,79 | 72.976.214,28 | 70,71 | 9.288.567,09 | 12,73 |
| Entidades de crédito..... | 25.973.806,00 | 22,67 | 24.550.652,00 | 23,79 | 1.423.154,00 | 5,80 |
| Entidades de seguros..... | 6.353.437,52 | 5,54 | 5.676.286,48 | 5,50 | 677.151,04 | 11,93 |
| Total..... | 114.592.024,89 | 100,00 | 103.203.152,76 | 100,00 | 11.388.872,13 | 11,04 |

2.1.1. Activo por dependencias ministeriales

| Ministerios | 2005 | | 2004 | | Variación | |
|--|-----------------------|---------------|-----------------------|---------------|----------------------|--------------|
| | Miles de euros | Porcentaje | Miles de euros | Porcentaje | Absoluta | Porcentual |
| Economía y hacienda..... | 61.077.907,03 | 53,30 | 56.699.368,46 | 54,93 | 4.378.538,57 | 7,72 |
| Fomento..... | 47.611.111,48 | 41,55 | 41.163.011,83 | 39,89 | 6.448.099,65 | 15,66 |
| Industria, comercio y turismo..... | 2.555.783,97 | 2,23 | 2.201.996,69 | 2,13 | 353.787,28 | 16,07 |
| Vivienda..... | 1.221.789,85 | 1,07 | 1.131.270,18 | 1,10 | 90.519,67 | 8,00 |
| Defensa, Medio ambiente y Educación y ciencia..... | 2.125.432,56 | 1,85 | 2.007.505,60 | 1,95 | 117.926,96 | 5,87 |
| Total..... | 114.592.024,89 | 100,00 | 103.203.152,76 | 100,00 | 11.388.872,13 | 11,04 |

2.1.1. Activo en función del resultado

| Clasificación | 2005 | | 2004 | | Variación | |
|-------------------------------|-----------------------|---------------|-----------------------|---------------|----------------------|--------------|
| | Miles de euros | Porcentaje | Miles de euros | Porcentaje | Absoluta | Porcentual |
| Entidades con beneficios..... | 69.941.315,82 | 61,04 | 71.093.913,31 | 68,89 | -1.152.597,49 | -1,62 |
| Entidades con pérdidas..... | 44.650.709,07 | 38,96 | 32.109.239,45 | 31,11 | 12.541.469,62 | 39,06 |
| Total..... | 114.592.024,89 | 100,00 | 103.203.152,76 | 100,00 | 11.388.872,13 | 11,04 |

2.1.2. Fondos propios por sectores de actividad

| Sectores | 2005 | | 2004 | | Variación | |
|---|----------------------|---------------|----------------------|---------------|---------------------|--------------|
| | Miles de euros | Porcentaje | Miles de euros | Porcentaje | Absoluta | Porcentual |
| Entidades no financieras e intermediación financiera..... | 28.300.575,03 | 94,35 | 25.209.326,13 | 93,80 | 3.091.248,90 | 12,26 |
| Entidades de crédito..... | 1.350.070,00 | 4,50 | 1.322.553,00 | 4,92 | 27.517,00 | 2,08 |
| Entidades de seguros..... | 346.031,12 | 1,15 | 344.220,04 | 1,28 | 1.811,08 | 0,53 |
| Total..... | 29.996.676,15 | 100,00 | 26.876.099,17 | 100,00 | 3.120.576,98 | 11,61 |

2.1.2. Fondos propios por dependencias ministeriales

| Ministerios | 2005 | | 2004 | | Variación | |
|--|----------------------|---------------|----------------------|---------------|---------------------|--------------|
| | Miles de euros | Porcentaje | Miles de euros | Porcentaje | Absoluta | Porcentual |
| Economía y hacienda..... | 3.669.747,34 | 12,23 | 3.362.745,80 | 12,51 | 307.001,54 | 9,13 |
| Fomento..... | 23.320.671,64 | 77,74 | 21.228.530,28 | 79,00 | 2.092.141,36 | 9,86 |
| Vivienda..... | 1.000.758,19 | 3,34 | 893.292,13 | 3,32 | 107.466,06 | 12,03 |
| Industria, comercio y turismo..... | 1.900.829,07 | 6,34 | 1.299.098,93 | 4,83 | 601.730,14 | 46,32 |
| Defensa, Medio ambiente y Educación y ciencia..... | 104.669,91 | 0,35 | 92.432,03 | 0,34 | 12.237,88 | 13,24 |
| Total..... | 29.996.676,15 | 100,00 | 26.876.099,17 | 100,00 | 3.120.576,98 | 11,61 |

2.1.2. Fondos propios en función del resultado

| Clasificación | 2005 | | 2004 | | Variación | |
|-------------------------------|----------------------|---------------|----------------------|---------------|---------------------|--------------|
| | Miles de euros | Porcentaje | Miles de euros | Porcentaje | Absoluta | Porcentual |
| Entidades con beneficios..... | 20.815.798,47 | 69,39 | 22.229.224,85 | 82,71 | -1.413.426,38 | -6,36 |
| Entidades con pérdidas..... | 9.180.877,68 | 30,61 | 4.646.874,32 | 17,29 | 4.534.003,36 | 97,57 |
| Total..... | 29.996.676,15 | 100,00 | 26.876.099,17 | 100,00 | 3.120.576,98 | 11,61 |

2.1.3. Resultado del ejercicio por sectores de actividad

| Sectores | 2005 | | 2004 | | Variación | |
|---|--------------------|---------------|----------------------|---------------|---------------------|--------------|
| | Miles de euros | Porcentaje | Miles de euros | Porcentaje | Absoluta | Porcentual |
| Entidades no financieras e intermediación financiera..... | -861.057,19 | 107,33 | -3.843.846,48 | 101,59 | 2.982.789,29 | 77,60 |
| Entidades de crédito..... | 50.466,00 | -6,29 | 55.149,00 | -1,45 | -4.683,00 | -8,49 |
| Entidades de seguros..... | 8.407,63 | -1,04 | 5.637,03 | -0,14 | 2.770,60 | 49,15 |
| Total..... | -802.183,56 | 100,00 | -3.783.060,45 | 100,00 | 2.980.876,89 | 78,80 |

2.1.3. Resultado del ejercicio por dependencias ministeriales

| Ministerios | 2005 | | 2004 | | Variación | |
|--|--------------------|---------------|----------------------|---------------|---------------------|--------------|
| | Miles de euros | Porcentaje | Miles de euros | Porcentaje | Absoluta | Porcentual |
| Economía y hacienda..... | -822.269,39 | 102,50 | -4.018.566,70 | 106,20 | 3.196.297,31 | 79,54 |
| Fomento..... | 24.794,23 | -3,09 | 194.336,80 | -5,13 | -169.542,57 | -87,24 |
| Industria, comercio y turismo..... | -102.948,72 | 12,83 | -38.088,87 | 1,01 | -64.859,85 | -170,29 |
| Vivienda..... | 85.759,82 | -10,69 | 72.144,17 | -1,90 | 13.615,65 | 18,87 |
| Defensa, Medio ambiente y Educación y ciencia..... | 12.480,50 | -1,55 | 7.114,15 | -0,18 | 5.366,35 | 75,43 |
| Total..... | -802.183,56 | 100,00 | -3.783.060,45 | 100,00 | 2.980.876,89 | 78,80 |

2.1.3. Resultado del ejercicio en función del resultado

| Clasificación | 2005 | | 2004 | | Variación | |
|-------------------------------|--------------------|---------------|----------------------|---------------|---------------------|--------------|
| | Miles de euros | Porcentaje | Miles de euros | Porcentaje | Absoluta | Porcentual |
| Entidades con beneficios..... | 1.170.266,85 | -145,88 | 947.510,16 | -25,04 | 222.756,69 | 23,51 |
| Entidades con pérdidas..... | -1.972.450,41 | 245,88 | -4.730.570,61 | 125,04 | 2.758.120,20 | 58,30 |
| Total..... | -802.183,56 | 100,00 | -3.783.060,45 | 100,00 | 2.980.876,89 | 78,80 |

2.1.1. Ranking de los resultados por intervalos

| Resultados (miles de euros) | Entidad | |
|--|--|---------------------------------|
| <p style="text-align: center;">≥ 50.000</p> | AUTORIDAD PORTUARIA DE BARCELONA | |
| | COFIVACASA, S.A. | |
| | INSTITUTO DE CREDITO OFICIAL | |
| | S. E. P. E.S. ENTIDAD PUBLICA EMPRESARIAL DE SUELO | |
| | SOCIEDAD ESTATAL CORREOS Y TELEGRAFOS, S.A. | |
| <p style="text-align: center;">< 50.000 y ≥ 25.000</p> | AEROPUERTOS ESPAÑOLES Y NAVEGACION AEREA | |
| | AGENCIA EFE, S.A. | |
| | AHV-ENSIDESA CAPITAL, S.A. | |
| | AUTORIDAD PORTUARIA DE HUELVA | |
| | AUTORIDAD PORTUARIA DE LA BAHIA DE ALGECIRAS | |
| | AUTORIDAD PORTUARIA DE VALENCIA | |
| | FABRICA NACIONAL DE MONEDA Y TIMBRE-REAL CASA DE LA MONEDA | |
| | PARADORES DE TURISMO DE ESPAÑA, S.A. | |
| | <p style="text-align: center;">< 25.000 y ≥ 10.000</p> | ALIMENTOS Y ACEITES, S.A. |
| | | AUTORIDAD PORTUARIA DE BALEARES |
| AUTORIDAD PORTUARIA DE CARTAGENA | | |
| AUTORIDAD PORTUARIA DE TARRAGONA | | |
| AUTORIDAD PORTUARIA DE VIGO | | |
| EMPRESA DE TRANSFORMACION AGRARIA, S.A. | | |
| ENUSA INDUSTRIAS AVANZADAS, S.A. | | |
| INGENIERIA DE SISTEMAS PARA LA DEFENSA DE ESPAÑA, S.A. | | |

| Resultados (miles de euros) | Entidad |
|------------------------------|--|
| < 10.000 y ≥ 1.000 | <p>INGENIERIA Y ECONOMIA DEL TRANSPORTE, S.A.</p> <p>SOCIEDAD DE SALVAMENTO Y SEGURIDAD MARITIMA</p> <p>SOCIEDAD ESTATAL DE GESTION DE ACTIVOS, S.A.</p> <p>ACENOR, S.A.</p> <p>AENA DESARROLLO INTERNACIONAL, S.A.</p> <p>AGRUMINSA, S.A.</p> <p>AGUAS DE LA CUENCA DEL EBRO, S.A.</p> <p>AGUAS DE LA CUENCA DEL TAJO, S.A.</p> <p>AGUAS DE LAS CUENCAS MEDITERRANEAS, S.A.</p> <p>ASTILLEROS ESPAÑOLES, S.A. (EN LIQUIDACIÓN)</p> <p>AUTORIDAD PORTUARIA DE ALICANTE</p> <p>AUTORIDAD PORTUARIA DE ALMERÍA</p> <p>AUTORIDAD PORTUARIA DE AVILES</p> <p>AUTORIDAD PORTUARIA DE BAHIA DE CADIZ</p> <p>AUTORIDAD PORTUARIA DE BILBAO</p> <p>AUTORIDAD PORTUARIA DE CASTELLON</p> <p>AUTORIDAD PORTUARIA DE CEUTA</p> <p>AUTORIDAD PORTUARIA DE FERROL-SAN CIPRIAN</p> <p>AUTORIDAD PORTUARIA DE GIJON</p> <p>AUTORIDAD PORTUARIA DE LA CORUÑA</p> <p>AUTORIDAD PORTUARIA DE MARIN Y RIA DE PONTEVEDRA</p> <p>AUTORIDAD PORTUARIA DE MELILLA</p> |

| Resultados (miles de euros) | Entidad |
|-----------------------------|---|
| | <p>AUTORIDAD PORTUARIA DE MOTRIL</p> <p>AUTORIDAD PORTUARIA DE SANTA CRUZ DE TENERIFE</p> <p>AUTORIDAD PORTUARIA DE SANTANDER</p> <p>AUTORIDAD PORTUARIA DE SEVILLA</p> <p>CENTRO INTERMODAL DE LOGISTICA, S.A.</p> <p>CENTROS LOGISTICOS AEROPORTUARIOS, S.A.</p> <p>COMERCIAL DEL FERROCARRIL, S.A.</p> <p>COMPAÑIA ESPAÑOLA DE FINANCIACION DEL DESARROLLO COFIDES, S.A.</p> <p>COMPAÑIA ESPAÑOLA DE SEGUROS DE CREDITO A LA EXPORTACION, S.A.</p> <p>COMPAÑIA ESPAÑOLA DE TABACO EN RAMA, S.A.</p> <p>ENAJENACION DE MATERIALES FERROVIARIOS, S.A.</p> <p>FONDICO FONDO DE CAPITAL RIESGO</p> <p>INFOINVEST, S.A.</p> <p>INGENIERIA Y SERVICIOS AEROESPACIALES, S.A.</p> <p>MERCADOS CENTRALES DE ABASTECIMIENTO DE LAS PALMAS, S.A.</p> <p>MERCADOS CENTRALES DE ABASTECIMIENTO, S.A.</p> <p>MINAS DE ALMADEN Y ARRAYANES, S.A.</p> <p>PARQUE EMPRESARIAL PRINCIPADO DE ASTURIAS, S.L.</p> <p>PUERTOS DEL ESTADO</p> <p>RUMASA, S.A.</p> <p>SANIDAD ANIMAL Y SERVICIOS GANADEROS, S.A.</p> <p>SERVICIOS Y ESTUDIOS PARA LA NAVEGACIÓN AÉREA Y LA SEGURIDAD AERONÁUTICA, S.A.(antes SOCIEDAD PARA LAS ENSEÑANZAS AERONAUTICAS CIVILES, S.A.</p> |

| Resultados (miles de euros) | Entidad |
|--|--|
| < 1.000 y ≥ 500 | SISTEMAS TECNICOS DE LOTERIAS DEL ESTADO, S.A. |
| | SOCIEDAD DE INFRAESTRUCTURAS Y EQUIPAMIENTOS PENITENCIARIOS, S.A. |
| | SOCIEDAD ESTATAL CANAL DE SEGARRA GARRIGUES, S.A |
| | SOCIEDAD ESTATAL DE GESTION INMOBILIARIA DE PATRIMONIO, S.A. |
| | SOCIEDAD ESTATAL DE INFRAESTRUCTURAS AGRARIAS DEL NORDESTE, S.A. |
| | SOCIEDAD ESTATAL DE INFRAESTRUCTURAS AGRARIAS DEL SUR Y ESTE, S.A. |
| | TECNOLOGIA E INVESTIGACION FERROVIARIA, S.A. |
| | TECNOLOGIAS Y SERVICIOS AGRARIOS, S.A. |
| | TELEVISION ESPAÑOLA, S.A. |
| | WORLD TRADE CENTER BARCELONA, S.A. |
| | AGUAS DE LA CUENCA DEL GUADALQUIVIR, S.A. |
| | AGUAS DE LA CUENCA DEL NORTE, S.A. |
| | AUTORIDAD PORTUARIA DE VILLAGARCIA DE AROSA |
| | CONSORCIO DE LA ZONA FRANCA DE CÁDIZ |
| | CORREOS TELECOM, S.A. |
| | DEFEX, S.A. |
| | EMPRESA NACIONAL DE INNOVACION, S.A. |
| | EQUIPOS NUCLEARES, S.A. |
| | FONDO EURO-ICO, FONDO DE CAPITAL RIESGO |
| | FONDO PARA OPERACIONES DE INVERSIÓN EN EL EXTERIOR DE LA PEQUEÑA Y MEDIANA EMPRESA |
| GERENCIA DEL SECTOR DE LA CONSTRUCCIÓN NAVAL | |
| INGRUINSA, S.A. | |

| Resultados (miles de euros) | Entidad |
|---|--|
| < 500 y > 0 | INMOBILIARIA DE PROMOCIONES Y ARRIENDOS, S.A. |
| | REMOLQUES MARITIMOS, S.A. |
| | SOCIEDAD ESTATAL CANAL DE NAVARRA S.A. |
| | SOCIEDAD ESTATAL DE INFRAESTRUCTURAS AGRARIAS DE LA MESETA SUR, S.A. |
| | SOCIEDAD ESTATAL DE INFRAESTRUCTURAS AGRARIAS DEL NORTE, S.A. |
| | SOCIEDAD ESTATAL DE INFRAESTRUCTURAS DEL TRANSPORTE TERRESTRE, S.A. |
| | VIGO ACTIVO SOCIEDAD DE CAPITAL RIESGO, S.A. |
| | ABRA INDUSTRIAL, S.A. |
| | AGUAS DE LA CUENCA DEL SEGURA, S.A. |
| | APARCAMIENTOS SUBTERRANEOS DE VIGO, S.L. |
| | ASTURIANA DE SERVICIOS, S.L. |
| | AXIS PARTICIPACIONES EMPRESARIALES, SGEGR, S.A. |
| | CIREX, S.A. |
| | COIN ASESORES, S.A. |
| | COLONIZACION Y TRANSFORMACION AGRARIA, S.A. |
| | COMPAÑIA GENERAL ESPAÑOLA DE AFRICA |
| | CORREO HÍBRIDO, S.A. |
| | DECYPAR, S.A. |
| | EFE NEWS SERVICES, INC. |
| | EFEAGRO, S.A. |
| EFEGESTION, S.A. | |
| EMPRESA NACIONAL DE RESIDUOS RADIOACTIVOS, S.A. | |

| Resultados (miles de euros) | Entidad |
|-----------------------------|--|
| | <p>EMPRESA PARA LA GESTION DE RESIDUOS INDUSTRIALES, S.A.</p> <p>ENUSEGUR, S.A.</p> <p>ENWESA OPERACIONES, S.A.</p> <p>EUROPEAN BULK HANDLING INSTALLATION, S.A.</p> <p>EXPASA AGRICULTURA Y GANADERÍA, S.A.</p> <p>EXPRESS TRUCK, S.A.</p> <p>INMOBILIARIA DE LA ZONA FRANCA DE CÁDIZ S.L.</p> <p>IONMED ESTERILIZACION, S.A.</p> <p>MERCADOS CENTRALES DE ABASTECIMIENTO DE ASTURIAS, S.A.</p> <p>MERCADOS CENTRALES DE ABASTECIMIENTO DE MALAGA, S.A.</p> <p>MOLYPHARMA, S.A.</p> <p>OLYMPIC MOLL, S.A.</p> <p>PRODUCCION Y TECNOLOGIA DE PREFABRICADOS A.E.I.E.</p> <p>PUERTO SECO DE MADRID, S.A.</p> <p>REDALSA, S.A.</p> <p>REMOLCADORES DEL NOROESTE, S.A.</p> <p>SAES CAPITAL, S.A.</p> <p>SERVICIOS DOCUMENTALES DE ANDALUCIA, S.L.</p> <p>SOCIEDAD ANONIMA ESTATAL DE CAUCION AGRARIA</p> <p>SOCIEDAD ASTURIANA DE DIVERSIFICACIÓN MINERA, S.A.</p> <p>SOCIEDAD ESTATAL DE ESTIBA Y DESESTIBA DEL PUERTO DE LA CORUÑA, S.A.</p> <p>SOCIEDAD ESTATAL DE ESTIBA Y DESESTIBA DEL PUERTO DE MELILLA, S.A.</p> |

| Resultados (miles de euros) | Entidad |
|--|--|
| = 0 | SOCIEDAD ESTATAL PARA EL DESARROLLO DEL DISEÑO Y LA INNOVACION, S.A. |
| | SOCIEDAD ESTATAL PARA EL DESARROLLO TECNOLÓGICO DEL TURISMO, S.A. |
| | SOCIEDAD ESTATAL PARA LA PROMOCIÓN Y ATRACCIÓN DE INVERSIONES EXTERIORES, S.A. |
| | SOCIEDAD PARA EL DESARROLLO INDUSTRIAL DE ARAGON, S.A. |
| | SOLUCIONES FERROLANAS S.A. (antes NAVIERA CASTELLANA, S.A.) |
| | SUELO EMPRESARIAL DEL ATLÁNTICO, S.L. |
| | TECONMA, S.A. |
| | WESER ENGINEERING GMBH |
| | COMPAÑIA ESPAÑOLA DE REAFIANZAMIENTO, S.A. |
| | CONSORCIO DE COMPENSACION DE SEGUROS |
| | GERENCIA URBANISTICA PORT-2000 |
| | RADIO NACIONAL DE ESPAÑA, S.A. |
| | SOCIEDAD ESPAÑOLA DE ESTUDIOS PARA LA COMUNICACION FIJA A TRAVES DEL ESTRECHO DE GIBRALTAR, S.A. |
| | SOCIEDAD ESTATAL DE ESTIBA Y DESESTIBA DEL PUERTO DE ALCUDIA, S.A. |
| | SOCIEDAD ESTATAL DE ESTIBA Y DESESTIBA DEL PUERTO DE ALGECIRAS-LA LINEA, S.A. |
| | SOCIEDAD ESTATAL DE ESTIBA Y DESESTIBA DEL PUERTO DE ALICANTE, S.A. |
| | SOCIEDAD ESTATAL DE ESTIBA Y DESESTIBA DEL PUERTO DE ALMERIA, S.A. |
| | SOCIEDAD ESTATAL DE ESTIBA Y DESESTIBA DEL PUERTO DE BARCELONA, S.A. |
| | SOCIEDAD ESTATAL DE ESTIBA Y DESESTIBA DEL PUERTO DE BILBAO, S.A. |
| | SOCIEDAD ESTATAL DE ESTIBA Y DESESTIBA DEL PUERTO DE CARTAGENA, S.A. |
| SOCIEDAD ESTATAL DE ESTIBA Y DESESTIBA DEL PUERTO DE CASTELLON, S.A. | |
| SOCIEDAD ESTATAL DE ESTIBA Y DESESTIBA DEL PUERTO DE FERROL, S.A. | |

| Resultados (miles de euros) | Entidad |
|--|---|
| < 0 y ≥ -10 | SOCIEDAD ESTATAL DE ESTIBA Y DESESTIBA DEL PUERTO DE GANDIA, S.A. |
| | SOCIEDAD ESTATAL DE ESTIBA Y DESESTIBA DEL PUERTO DE GIJON, S.A. |
| | SOCIEDAD ESTATAL DE ESTIBA Y DESESTIBA DEL PUERTO DE HUELVA, S.A. |
| | SOCIEDAD ESTATAL DE ESTIBA Y DESESTIBA DEL PUERTO DE IBIZA, S.A. |
| | SOCIEDAD ESTATAL DE ESTIBA Y DESESTIBA DEL PUERTO DE LA BAHIA DE CADIZ, S.A. |
| | SOCIEDAD ESTATAL DE ESTIBA Y DESESTIBA DEL PUERTO DE MAHON, S.A. |
| | SOCIEDAD ESTATAL DE ESTIBA Y DESESTIBA DEL PUERTO DE MALAGA, S.A. |
| | SOCIEDAD ESTATAL DE ESTIBA Y DESESTIBA DEL PUERTO DE MARIN, S.A. |
| | SOCIEDAD ESTATAL DE ESTIBA Y DESESTIBA DEL PUERTO DE MOTRIL, S.A. |
| | SOCIEDAD ESTATAL DE ESTIBA Y DESESTIBA DEL PUERTO DE PALMA DE MALLORCA, S.A. |
| | SOCIEDAD ESTATAL DE ESTIBA Y DESESTIBA DEL PUERTO DE PASAJES, S.A. |
| | SOCIEDAD ESTATAL DE ESTIBA Y DESESTIBA DEL PUERTO DE SAGUNTO, S.A. |
| | SOCIEDAD ESTATAL DE ESTIBA Y DESESTIBA DEL PUERTO DE SANTA CRUZ DE LA PALMA, S.A. |
| | SOCIEDAD ESTATAL DE ESTIBA Y DESESTIBA DEL PUERTO DE SANTANDER, S.A. |
| | SOCIEDAD ESTATAL DE ESTIBA Y DESESTIBA DEL PUERTO DE SEVILLA, S.A. |
| | SOCIEDAD ESTATAL DE ESTIBA Y DESESTIBA DEL PUERTO DE TARRAGONA, S.A. |
| | SOCIEDAD ESTATAL DE ESTIBA Y DESESTIBA DEL PUERTO DE VALENCIA, S.A. |
| | SOCIEDAD ESTATAL DE ESTIBA Y DESESTIBA DEL PUERTO DE VIGO S.A. |
| | SOCIEDAD ESTATAL DE ESTIBA Y DESESTIBA DEL PUERTO DE VILLAGARCIA DE AROSA, S.A. |
| | ALCOHOLES NUÑEZ, S.L. |
| APROTEC, S.A. | |
| CENTRAL INTERCAMBIO MERCANCÍAS DE VIGO, S.A. | |

| Resultados (miles de euros) | Entidad |
|---|--|
| < -10 y ≥ -100 | CENTRO MINERO DE PENOUTA, S.A. |
| | EQUISOL, S.A. |
| | PARQUE COMERCIAL LAS SALINAS, S.A. |
| | SDAD. ESTATAL PARA LA EJECUCION DE PROGRAMAS Y ACTUACIONES CONMEMORATIVAS DEL V CENTENARIO DEL DESCUBRIMIENTO DE AMERICA SA (EN LIQUIDACION) |
| | SEPIDES GESTION S.G.E.C.R., S.A. (antes CENTRO TECNOLÓGICO DEL SECTOR NAVAL, S.A.) |
| | TECNOLOGIA, ARQUITECTURA Y SISTEMAS, S.A. |
| | VIÑEDOS ESPAÑOLES, S.L. |
| | AGENCIA CENTROAMERICANA DE NOTICIAS, S.A. |
| | APARCAMIENTO ZONA FRANCA S.L. |
| | COMPAÑIA DE LOS FERROCARRILES DE MADRID A ZARAGOZA Y ALICANTE, S.A. (EN LIQUIDACION) |
| | COMPAÑIA DEL FERROCARRIL CENTRAL DE ARAGON, S.A. (EN LIQUIDACION) |
| | CONSORCIO DE LA ZONA FRANCA DE GRAN CANARIA |
| | EMPRESA NACIONAL ADARO, S.A. (EN LIQUIDACIÓN) |
| | EQUIPAMIENTO DE ESPACIOS Y ESTACIONES, S.A. |
| | GESTION DEL SUELO DE ENSIDESA, S.A. |
| | GESTIONES URBANISTICAS DE LA RIOJA, S.A. |
| | MERCADOS CENTRALES DE ABASTECIMIENTO DE ALGECIRAS, S.A. |
| | MERCADOS CENTRALES DE ABASTECIMIENTO DE BADAJOZ, S.A. |
| | REICASTRO, S.A. |
| | SOCIEDAD ESTATAL DE ESTIBA Y DESESTIBA DEL PUERTO DE CEUTA, S.A. |
| SOCIEDAD PARA EL DESARROLLO INDUSTRIAL DE ANDALUCIA, S.A. | |
| < -100 y ≥ -1.000 | AGUAS DEL JÚCAR, S.A., SOCIEDAD UNIPERSONAL |

| Resultados (miles de euros) | Entidad |
|--------------------------------|--|
| < -1.000 y ≥ -10.000 | DEPURADORA DEL BAIX LLOBREGAT, S.A. |
| | EQUIPOS TERMOMETÁLICOS, S.A. |
| | HIDROGUADIANA, S.A. |
| | LA ALMORAIMA, S.A. |
| | QUALITY SERVICE GESTIÓN DE SERVICIOS INTEGRALES, S.A.U. |
| | SADIM INVERSIONES, S.A. |
| | SOCIEDAD ANONIMA DE PROMOCION Y EQUIPAMIENTO DE SUELO DE ALMANSA |
| | SOCIEDAD ESTATAL DE GESTIÓN DE LA INFORMACIÓN TURÍSTICA, S.A. |
| | SOCIEDAD GENERAL DE LAS BAHÍAS DE CÁDIZ Y ALGECIRAS, S.A. |
| | SOCIEDAD PARA EL DESARROLLO INDUSTRIAL DE EXTREMADURA, S.A. |
| | VALENCIA PLATAFORMA INTERMODAL Y LOGISTICA, S.A. |
| | AGUAS DE LA CUENCA DEL SUR, S.A. |
| | AUTORIDAD PORTUARIA DE LAS PALMAS |
| | AUTORIDAD PORTUARIA DE MALAGA |
| | AUTORIDAD PORTUARIA DE PASAJES |
| | BABCOCK WILCOX ESPAÑOLA, S.A. |
| | BARCELONA HOLDING OLIMPICO, S.A. |
| | CONSORCIO DE LA ZONA FRANCA DE VIGO |
| | CORPORACIÓN ALIMENTARIA QUALITY, S.A. |
| | DESGASIFICACION Y LIMPIEZA DE TANQUES, S.A. |
| | EMPRESA DE TRANSFORMAÇÕES AGRARIAS, S.A. |
| | EXPANSION EXTERIOR, S.A. |

| Resultados (miles de euros) | Entidad |
|---|---|
| | <p>EXPOAGUA ZARAGOZA 2008, SOCIEDAD ANÓNIMA</p> <p>FONDO PARA INVERSIONES EN EL EXTERIOR</p> <p>GRUAS Y UTILLAJES, S.A.</p> <p>HIPÓDROMO DE LA ZARZUELA, S.A.</p> <p>INFRAESTRUCTURAS Y EQUIPAMIENTOS HISPALENSES, S.A.</p> <p>INIEXPORT, S.A.</p> <p>INSTITUTO PARA LA DIVERSIFICACION Y AHORRO DE LA ENERGIA</p> <p>QUALITY FOOD INDUSTRIA ALIMENTARIA, S.A.U.</p> <p>RED IBEROAMERICANA DE LOGÍSTICA Y COMERCIO, S.A.</p> <p>SEPI DESARROLLO EMPRESARIAL, S.A.</p> <p>SHS CERAMICAS, S.A.</p> <p>SOCIEDAD ESTATAL DE CONMEMORACIONES CULTURALES, S.A.</p> <p>SOCIEDAD ESTATAL PARA LA ACCIÓN CULTURAL EN EL EXTERIOR, S.A.</p> <p>SOCIEDAD PÚBLICA DE ALQUILER, S.A.</p> |
| <p>< -10.000 y ≥ -25.000</p> | <p>AGUAS DEL DUERO, S.A.</p> <p>CHRONOEXPRES, S.A.</p> <p>CONSORCIO VALENCIA 2007</p> <p>FERROCARRILES DE VIA ESTRECHA</p> <p>PRERREDUCIDOS INTEGRADOS DEL SUROESTE DE ESPAÑA, S.A.</p> |
| <p>< -25.000 y ≥ -100.000</p> | <p>CENTRO PARA EL DESARROLLO TECNOLOGICO INDUSTRIAL</p> <p>ENTIDAD PÚBLICA EMPRESARIAL RED.ES</p> <p>HULLERAS DEL NORTE S.A.</p> |

| Resultados (miles de euros) | Entidad |
|-----------------------------|---|
| < -100.000 | <p>SOCIEDAD ESTATAL PARA EXPOSICIONES INTERNACIONALES, S.A.</p> <p>ADMINISTRADOR DE INFRAESTRUCTURAS FERROVIARIAS</p> <p>ENTE PUBLICO DE RADIOTELEVISION ESPAÑOLA</p> <p>IZAR CONSTRUCCIONES NAVALES, S.A.</p> <p>NAVANTIA, S.A.</p> <p>RENFE-OPERADORA</p> <p>SOCIEDAD ESTATAL DE PARTICIPACIONES INDUSTRIALES</p> |

2.1.4. Cifra de negocios por sectores de actividad

| Sectores | 2005 | | 2004 | | Variación | |
|---|----------------------|---------------|----------------------|---------------|---------------------|--------------|
| | Miles de euros | Porcentaje | Miles de euros | Porcentaje | Absoluta | Porcentual |
| Entidades no financieras e intermediación financiera..... | 14.249.093,62 | 89,73 | 12.774.155,17 | 89,35 | 1.474.938,45 | 11,55 |
| Entidades de crédito..... | 698.078,00 | 4,40 | 636.011,00 | 4,45 | 62.067,00 | 9,76 |
| Entidades de seguros..... | 931.503,06 | 5,87 | 886.997,61 | 6,20 | 44.505,45 | 5,02 |
| Total..... | 15.878.674,68 | 100,00 | 14.297.163,78 | 100,00 | 1.581.510,90 | 11,06 |

2.1.4. Cifra de negocios por dependencias ministeriales

| Ministerios | 2005 | | 2004 | | Variación | |
|--|----------------------|---------------|----------------------|---------------|---------------------|--------------|
| | Miles de euros | Porcentaje | Miles de euros | Porcentaje | Absoluta | Porcentual |
| Economía y hacienda..... | 8.751.076,80 | 55,10 | 8.862.958,54 | 61,99 | -111.881,74 | -1,26 |
| Fomento..... | 6.557.983,76 | 41,30 | 4.962.387,40 | 34,71 | 1.595.596,36 | 32,15 |
| Industria, comercio y turismo..... | 84.956,21 | 0,54 | 96.027,64 | 0,67 | -11.071,43 | -11,53 |
| Vivienda..... | 250.202,67 | 1,58 | 172.369,29 | 1,21 | 77.833,38 | 45,16 |
| Defensa, Medio ambiente y Educación y ciencia..... | 234.455,24 | 1,48 | 203.420,91 | 1,42 | 31.034,33 | 15,26 |
| Total..... | 15.878.674,68 | 100,00 | 14.297.163,78 | 100,00 | 1.581.510,90 | 11,06 |

2.1.4. Cifra de negocios en función del resultado

| Clasificación | 2005 | | 2004 | | Variación | |
|-------------------------------|----------------------|---------------|----------------------|---------------|---------------------|--------------|
| | Miles de euros | Porcentaje | Miles de euros | Porcentaje | Absoluta | Porcentual |
| Entidades con beneficios..... | 10.859.020,67 | 68,39 | 10.734.731,90 | 75,08 | 124.288,77 | 1,16 |
| Entidades con pérdidas..... | 5.019.654,01 | 31,61 | 3.562.431,88 | 24,92 | 1.457.222,13 | 40,91 |
| Total..... | 15.878.674,68 | 100,00 | 14.297.163,78 | 100,00 | 1.581.510,90 | 11,06 |

2.1.5. Personal por sectores de actividad

| Sectores | 2005 | | 2004 | | Variación | |
|---|-----------------|---------------|-----------------|---------------|------------------|--------------|
| | Plantilla media | Porcentaje | Plantilla media | Porcentaje | Absoluta | Porcentual |
| Entidades no financieras e intermediación financiera..... | 170.343 | 99,28 | 172.351 | 99,29 | -2.008 | -1,17 |
| Entidades de crédito..... | 289 | 0,17 | 290 | 0,17 | -1 | -0,34 |
| Entidades de seguros..... | 944 | 0,55 | 945 | 0,54 | -1 | -0,11 |
| Total..... | 171.576 | 100,00 | 173.586 | 100,00 | -2.010 | -1,16 |

2.1.5. Personal por dependencias ministeriales

| Ministerios | 2005 | | 2004 | | Variación | |
|--|-----------------|---------------|-----------------|---------------|---------------|--------------|
| | Plantilla media | Porcentaje | Plantilla media | Porcentaje | Absoluta | Porcentual |
| Economía y hacienda..... | 113.286 | 66,02 | 114.348 | 65,88 | -1.062 | -0,93 |
| Fomento..... | 56.046 | 32,67 | 57.118 | 32,90 | -1.072 | -1,88 |
| Industria, comercio y turismo..... | 636 | 0,37 | 627 | 0,36 | 9 | 1,44 |
| Defensa, Medio ambiente y Educación y ciencia..... | 1.410 | 0,82 | 1.300 | 0,75 | 110 | 8,46 |
| Vivienda..... | 198 | 0,12 | 193 | 0,11 | 5 | 2,59 |
| Total..... | 171.576 | 100,00 | 173.586 | 100,00 | -2.010 | -1,16 |

2.1.5. Personal en función del resultado

| Clasificación | 2005 | | 2004 | | Variación | |
|-------------------------------|-----------------|---------------|-----------------|---------------|---------------|--------------|
| | Plantilla media | Porcentaje | Plantilla media | Porcentaje | Absoluta | Porcentual |
| Entidades con beneficios..... | 123.336 | 71,88 | 142.528 | 82,11 | -19.192 | -13,47 |
| Entidades con pérdidas..... | 48.240 | 28,12 | 31.058 | 17,89 | 17.182 | 55,32 |
| Total..... | 171.576 | 100,00 | 173.586 | 100,00 | -2.010 | -1,16 |

2.1.6. Cifra de negocios por empleado por sectores de actividad

Miles de euros

| Sectores | 2005 | 2004 | Variación |
|---|----------|----------|-----------|
| Entidades no financieras e intermediación financiera..... | 83,65 | 74,12 | 9,53 |
| Entidades de crédito..... | 2.415,50 | 2.193,14 | 222,36 |
| Entidades de seguros..... | 986,76 | 938,62 | 48,14 |

2.1.6. Cifra de negocios por empleado por dependencias ministeriales

Miles de euros

| Ministerios | 2005 | 2004 | Variación |
|--|-------------|-------------|------------------|
| Economía y hacienda..... | 77,24 | 77,51 | -0,27 |
| Defensa, Medio ambiente y Educación y ciencia..... | 166,28 | 156,48 | 9,80 |
| Fomento..... | 117,01 | 86,88 | 30,13 |
| Industria, comercio y turismo..... | 133,58 | 153,15 | -19,57 |
| Vivienda..... | 1.263,65 | 893,11 | 370,54 |

2.1.6. Cifra de negocios por empleado en función del resultado

Miles de euros

| Clasificación | 2005 | 2004 | Variación |
|-------------------------------|-------------|-------------|------------------|
| Entidades con beneficios..... | 88,04 | 75,32 | 12,72 |
| Entidades con pérdidas..... | 104,06 | 114,70 | -10,64 |

2.1.7. Coste medio de personal por sectores de actividad

Miles de euros

| Sectores | 2005 | 2004 | Variación |
|---|-------------|-------------|------------------|
| Entidades no financieras e intermediación financiera..... | 36,37 | 35,75 | 0,62 |
| Entidades de crédito..... | 47,73 | 46,54 | 1,19 |
| Entidades de seguros..... | 52,63 | 51,24 | 1,39 |

2.1.7. Coste medio de personal por dependencias ministeriales

Miles de euros

| Ministerios | 2005 | 2004 | Variación |
|--|-------------|-------------|------------------|
| Economía y hacienda..... | 28,46 | 28,19 | 0,27 |
| Fomento..... | 52,03 | 50,55 | 1,48 |
| Industria, comercio y turismo..... | 52,81 | 55,63 | -2,82 |
| Vivienda..... | 45,06 | 42,69 | 2,37 |
| Defensa, Medio ambiente y Educación y ciencia..... | 54,15 | 52,85 | 1,30 |

2.1.7. Coste medio de personal en función del resultado

Miles de euros

| Clasificación | 2005 | 2004 | Variación |
|-------------------------------|-------------|-------------|------------------|
| Entidades con beneficios..... | 33,99 | 34,29 | -0,30 |
| Entidades con pérdidas..... | 42,84 | 42,97 | -0,13 |

2.1.8. Distribución de las entidades tratadas

| Sector | Signo de los resultados | | |
|--|--------------------------|------------------------|------------|
| | Entidades con beneficios | Entidades con pérdidas | Total |
| Agricultura, silvicultura, tabaco y aceite | 9 | 2 | 11 |
| Industrias extractivas | 2 | 3 | 5 |
| Distribución de energía y explotación de recursos hídricos | 8 | 4 | 12 |
| Industrias manufactureras | 7 | 5 | 12 |
| Construcción e inmobiliarias | 14 | 9 | 23 |
| Transportes | 4 | 2 | 6 |
| Otras actividades anexas a los transportes | 5 | 2 | 7 |
| Explotación de puertos y servicios portuarios | 60 | 5 | 65 |
| Comercio y hostelería | 4 | 1 | 5 |
| Correos, comunicaciones y servicios de información | 8 | 3 | 11 |
| Desarrollo sectorial y regional | 12 | 9 | 21 |
| Servicios técnicos y de investigación | 10 | - | 10 |
| Servicios prestados a otras empresas y otros servicios | 7 | 12 | 19 |
| En situaciones especiales | 10 | 14 | 24 |
| Intermediación financiera | 9 | 5 | 14 |
| Entidades de crédito | 1 | - | 1 |
| Entidades de seguros | 2 | - | 2 |
| Total | 172 | 76 | 248 |



**2.2. ANÁLISIS DE LAS
ENTIDADES NO FINANCIERAS
E INTERMEDIACIÓN FINANCIERA**

2.2.1. Relación de entidades tratadas

ABRA INDUSTRIAL, S.A.

ACENOR, S.A.

ADMINISTRADOR DE INFRAESTRUCTURAS FERROVIARIAS

AENA DESARROLLO INTERNACIONAL, S.A.

AEROPUERTOS ESPAÑOLES Y NAVEGACION AEREA

AGENCIA CENTROAMERICANA DE NOTICIAS, S.A.

AGENCIA EFE, S.A.

AGRUMINSA, S.A.

AGUAS DE LA CUENCA DEL EBRO, S.A.

AGUAS DE LA CUENCA DEL GUADALQUIVIR, S.A.

AGUAS DE LA CUENCA DEL NORTE, S.A.

AGUAS DE LA CUENCA DEL SEGURA, S.A.

AGUAS DE LA CUENCA DEL SUR, S.A.

AGUAS DE LA CUENCA DEL TAJO, S.A.

AGUAS DE LAS CUENCAS MEDITERRANEAS, S.A.

AGUAS DEL DUERO, S.A.

AGUAS DEL JÚCAR, S.A., SOCIEDAD UNIPERSONAL

AHV-ENSIDESA CAPITAL, S.A.

ALCOHOLES NUÑEZ, S.L.

ALIMENTOS Y ACEITES, S.A.

APARCAMIENTO ZONA FRANCA S.L.

APARCAMIENTOS SUBTERRANEOS DE VIGO, S.L.

APROTEC, S.A.

ASTILLEROS ESPAÑOLES, S.A. (EN LIQUIDACIÓN)

ASTURIANA DE SERVICIOS, S.L.

AUTORIDAD PORTUARIA DE ALICANTE

AUTORIDAD PORTUARIA DE ALMERÍA

AUTORIDAD PORTUARIA DE AVILES

AUTORIDAD PORTUARIA DE BAHIA DE CADIZ

AUTORIDAD PORTUARIA DE BALEARES

AUTORIDAD PORTUARIA DE BARCELONA

AUTORIDAD PORTUARIA DE BILBAO

AUTORIDAD PORTUARIA DE CARTAGENA

AUTORIDAD PORTUARIA DE CASTELLON

AUTORIDAD PORTUARIA DE CEUTA

AUTORIDAD PORTUARIA DE FERROL-SAN CIPRIAN

AUTORIDAD PORTUARIA DE GIJON

AUTORIDAD PORTUARIA DE HUELVA

AUTORIDAD PORTUARIA DE LA BAHIA DE ALGECIRAS

AUTORIDAD PORTUARIA DE LA CORUÑA

AUTORIDAD PORTUARIA DE LAS PALMAS

AUTORIDAD PORTUARIA DE MALAGA

AUTORIDAD PORTUARIA DE MARIN Y RIA DE PONTEVEDRA

AUTORIDAD PORTUARIA DE MELILLA

AUTORIDAD PORTUARIA DE MOTRIL

AUTORIDAD PORTUARIA DE PASAJES

AUTORIDAD PORTUARIA DE SANTA CRUZ DE TENERIFE

AUTORIDAD PORTUARIA DE SANTANDER

AUTORIDAD PORTUARIA DE SEVILLA

AUTORIDAD PORTUARIA DE TARRAGONA

AUTORIDAD PORTUARIA DE VALENCIA

AUTORIDAD PORTUARIA DE VIGO

AUTORIDAD PORTUARIA DE VILLAGARCIA DE AROSA

AXIS PARTICIPACIONES EMPRESARIALES, SGEGR, S.A.

BABCOCK WILCOX ESPAÑOLA, S.A.

BARCELONA HOLDING OLIMPICO, S.A.

CENTRAL INTERCAMBIO MERCANCIAS DE VIGO, S.A.

CENTRO INTERMODAL DE LOGISTICA, S.A.

CENTRO MINERO DE PENOUTA, S.A.

CENTRO PARA EL DESARROLLO TECNOLOGICO INDUSTRIAL

CENTROS LOGISTICOS AEROPORTUARIOS, S.A.

CHRONOEXPRES, S.A.

CIREX, S.A.

COFIVACASA, S.A.

COIN ASESORES, S.A.

COLONIZACION Y TRANSFORMACION AGRARIA, S.A.

COMERCIAL DEL FERROCARRIL, S.A.

COMPAÑIA DE LOS FERROCARRILES DE MADRID A ZARAGOZA Y ALICANTE, S.A. (EN LIQUIDACION)

COMPAÑIA DEL FERROCARRIL CENTRAL DE ARAGON, S.A. (EN LIQUIDACION)

COMPAÑIA ESPAÑOLA DE FINANCIACION DEL DESARROLLO COFIDES, S.A.

COMPAÑIA ESPAÑOLA DE REAFIANZAMIENTO, S.A.

COMPAÑIA ESPAÑOLA DE TABACO EN RAMA, S.A.

COMPAÑIA GENERAL ESPAÑOLA DE AFRICA

CONSORCIO DE LA ZONA FRANCA DE CÁDIZ

CONSORCIO DE LA ZONA FRANCA DE GRAN CANARIA

CONSORCIO DE LA ZONA FRANCA DE VIGO

CONSORCIO VALENCIA 2007

CORPORACIÓN ALIMENTARIA QUALITY, S.A.

CORREO HÍBRIDO, S.A.

CORREOS TELECOM, S.A.

DECYPAR, S.A.

DEFEX, S.A.

DEPURADORA DEL BAIX LLOBREGAT, S.A.

DESGASIFICACION Y LIMPIEZA DE TANQUES, S.A.

EFE NEWS SERVICES, INC.

EFEAGRO, S.A.

EFEGESTION, S.A.

EMPRESA DE TRANSFORMACION AGRARIA, S.A.

EMPRESA DE TRANSFORMAÇÕES AGRARIAS, S.A.

EMPRESA NACIONAL ADARO, S.A. (EN LIQUIDACIÓN)

EMPRESA NACIONAL DE INNOVACION, S.A.

EMPRESA NACIONAL DE RESIDUOS RADIATIVOS, S.A.

EMPRESA PARA LA GESTION DE RESIDUOS INDUSTRIALES, S.A.

ENAJENACION DE MATERIALES FERROVIARIOS, S.A.

ENTE PUBLICO DE RADIOTELEVISION ESPAÑOLA

ENTIDAD PÚBLICA EMPRESARIAL RED.ES

ENUSA INDUSTRIAS AVANZADAS, S.A.

ENUSEGUR, S.A.

ENWESA OPERACIONES, S.A.

EQUIPAMIENTO DE ESPACIOS Y ESTACIONES, S.A.

EQUIPOS NUCLEARES, S.A.

EQUIPOS TERMOMETÁLICOS, S.A.

EQUISOL, S.A.

EUROPEAN BULK HANDLING INSTALLATION, S.A.

EXPANSION EXTERIOR, S.A.

EXPASA AGRICULTURA Y GANADERÍA, S.A.

EXPOAGUA ZARAGOZA 2008, SOCIEDAD ANÓNIMA

EXPRESS TRUCK, S.A.

FABRICA NACIONAL DE MONEDA Y TIMBRE-REAL CASA DE LA MONEDA

FERROCARRILES DE VIA ESTRECHA

FONDICO FONDO DE CAPITAL RIESGO

FONDO EURO-ICO, FONDO DE CAPITAL RIESGO

FONDO PARA INVERSIONES EN EL EXTERIOR

FONDO PARA OPERACIONES DE INVERSIÓN EN EL EXTERIOR DE LA PEQUEÑA Y MEDIANA EMPRESA

GERENCIA DEL SECTOR DE LA CONSTRUCCIÓN NAVAL

GERENCIA URBANISTICA PORT-2000

GESTION DEL SUELO DE ENSIDESA, S.A.

GESTIONES URBANISTICAS DE LA RIOJA, S.A.

GRUAS Y UTILLAJES, S.A.

HIDROGUADIANA, S.A.

HIPÓDROMO DE LA ZARZUELA, S.A.

HULLERAS DEL NORTE S.A.

INFOINVEST, S.A.

INFRAESTRUCTURAS Y EQUIPAMIENTOS HISPALENSES, S.A.

INGENIERIA DE SISTEMAS PARA LA DEFENSA DE ESPAÑA, S.A.

INGENIERIA Y ECONOMIA DEL TRANSPORTE, S.A.

INGENIERIA Y SERVICIOS AEROESPACIALES, S.A.

INGRUINSA, S.A.

INIEXPORT, S.A.

INMOBILIARIA DE LA ZONA FRANCA DE CÁDIZ S.L.

INMOBILIARIA DE PROMOCIONES Y ARRIENDOS, S.A.

INSTITUTO PARA LA DIVERSIFICACION Y AHORRO DE LA ENERGIA

IONMED ESTERILIZACION, S.A.

IZAR CONSTRUCCIONES NAVALES, S.A.

LA ALMORAIMA, S.A.

MERCADOS CENTRALES DE ABASTECIMIENTO DE ALGECIRAS, S.A.

MERCADOS CENTRALES DE ABASTECIMIENTO DE ASTURIAS, S.A.

MERCADOS CENTRALES DE ABASTECIMIENTO DE BADAJOZ, S.A.

MERCADOS CENTRALES DE ABASTECIMIENTO DE LAS PALMAS, S.A.

MERCADOS CENTRALES DE ABASTECIMIENTO DE MALAGA, S.A.

MERCADOS CENTRALES DE ABASTECIMIENTO, S.A.

MINAS DE ALMADEN Y ARRAYANES, S.A.

MOLYPHARMA, S.A.

NAVANTIA, S.A.

OLYMPIC MOLL, S.A.

PARADORES DE TURISMO DE ESPAÑA, S.A.

PARQUE COMERCIAL LAS SALINAS, S.A.

PARQUE EMPRESARIAL PRINCIPADO DE ASTURIAS, S.L.

PRERREDUCIDOS INTEGRADOS DEL SUROESTE DE ESPAÑA, S.A.

PRODUCCION Y TECNOLOGIA DE PREFABRICADOS A.E.I.E.

PUERTO SECO DE MADRID, S.A.

PUERTOS DEL ESTADO

QUALITY FOOD INDUSTRIA ALIMENTARIA, S.A.U.

QUALITY SERVICE GESTIÓN DE SERVICIOS INTEGRALES, S.A.U.

RADIO NACIONAL DE ESPAÑA, S.A.

RED IBEROAMERICANA DE LOGÍSTICA Y COMERCIO, S.A.

REDALSA, S.A.

REICASTRO, S.A.

REMOLCADORES DEL NOROESTE, S.A.

REMOLQUES MARITIMOS, S.A.

RENFE-OPERADORA

RUMASA, S.A.

S. E. P. E.S. ENTIDAD PUBLICA EMPRESARIAL DE SUELO

SADIM INVERSIONES, S.A.

SAES CAPITAL, S.A.

SANIDAD ANIMAL Y SERVICIOS GANADEROS, S.A.

SDAD. ESTATAL PARA LA EJECUCION DE PROGRAMAS Y ACTUACIONES CONMEMORATIVAS DEL V CENTENARIO DEL
DESCUBRIMIENTO DE AMERICA SA (EN LIQUIDACION)

SEPI DESARROLLO EMPRESARIAL, S.A.

SEPIDES GESTION S.G.E.C.R., S.A. (antes CENTRO TECNOLÓGICO DEL SECTOR NAVAL, S.A.)

SERVICIOS DOCUMENTALES DE ANDALUCIA, S.L.

SERVICIOS Y ESTUDIOS PARA LA NAVEGACIÓN AÉREA Y LA SEGURIDAD AERONÁUTICA, S.A.(antes SOCIEDAD PARA LAS
ENSEÑANZAS AERONAUTICAS CIVILES, S.A.)

SHS CERAMICAS, S.A.

SISTEMAS TECNICOS DE LOTERIAS DEL ESTADO, S.A.

SOCIEDAD ANONIMA DE PROMOCION Y EQUIPAMIENTO DE SUELO DE ALMANSA

SOCIEDAD ANONIMA ESTATAL DE CAUCION AGRARIA

SOCIEDAD ASTURIANA DE DIVERSIFICACIÓN MINERA, S.A.

SOCIEDAD DE INFRAESTRUCTURAS Y EQUIPAMIENTOS PENITENCIARIOS, S.A.

SOCIEDAD DE SALVAMENTO Y SEGURIDAD MARITIMA

SOCIEDAD ESPAÑOLA DE ESTUDIOS PARA LA COMUNICACION FIJA A TRAVES DEL ESTRECHO DE GIBRALTAR, S.A.

SOCIEDAD ESTATAL CANAL DE NAVARRA S.A.

SOCIEDAD ESTATAL CANAL DE SEGARRA GARRIGUES, S.A

SOCIEDAD ESTATAL CORREOS Y TELEGRAFOS, S.A.

SOCIEDAD ESTATAL DE CONMEMORACIONES CULTURALES, S.A.

SOCIEDAD ESTATAL DE ESTIBA Y DESESTIBA DEL PUERTO DE ALCUDIA, S.A.

SOCIEDAD ESTATAL DE ESTIBA Y DESESTIBA DEL PUERTO DE ALGECIRAS-LA LINEA, S.A.

SOCIEDAD ESTATAL DE ESTIBA Y DESESTIBA DEL PUERTO DE ALICANTE, S.A.

SOCIEDAD ESTATAL DE ESTIBA Y DESESTIBA DEL PUERTO DE ALMERIA, S.A.

SOCIEDAD ESTATAL DE ESTIBA Y DESESTIBA DEL PUERTO DE BARCELONA, S.A.

SOCIEDAD ESTATAL DE ESTIBA Y DESESTIBA DEL PUERTO DE BILBAO, S.A.

SOCIEDAD ESTATAL DE ESTIBA Y DESESTIBA DEL PUERTO DE CARTAGENA, S.A.

SOCIEDAD ESTATAL DE ESTIBA Y DESESTIBA DEL PUERTO DE CASTELLON, S.A.

SOCIEDAD ESTATAL DE ESTIBA Y DESESTIBA DEL PUERTO DE CEUTA, S.A.

SOCIEDAD ESTATAL DE ESTIBA Y DESESTIBA DEL PUERTO DE FERROL, S.A.

SOCIEDAD ESTATAL DE ESTIBA Y DESESTIBA DEL PUERTO DE GANDIA, S.A.

SOCIEDAD ESTATAL DE ESTIBA Y DESESTIBA DEL PUERTO DE GIJON, S.A.

SOCIEDAD ESTATAL DE ESTIBA Y DESESTIBA DEL PUERTO DE HUELVA, S.A.

SOCIEDAD ESTATAL DE ESTIBA Y DESESTIBA DEL PUERTO DE IBIZA, S.A.

SOCIEDAD ESTATAL DE ESTIBA Y DESESTIBA DEL PUERTO DE LA BAHIA DE CADIZ, S.A.

SOCIEDAD ESTATAL DE ESTIBA Y DESESTIBA DEL PUERTO DE LA CORUÑA, S.A.

SOCIEDAD ESTATAL DE ESTIBA Y DESESTIBA DEL PUERTO DE MAHON, S.A.

SOCIEDAD ESTATAL DE ESTIBA Y DESESTIBA DEL PUERTO DE MALAGA, S.A.

SOCIEDAD ESTATAL DE ESTIBA Y DESESTIBA DEL PUERTO DE MARIN, S.A.

SOCIEDAD ESTATAL DE ESTIBA Y DESESTIBA DEL PUERTO DE MELILLA, S.A.

SOCIEDAD ESTATAL DE ESTIBA Y DESESTIBA DEL PUERTO DE MOTRIL, S.A.

SOCIEDAD ESTATAL DE ESTIBA Y DESESTIBA DEL PUERTO DE PALMA DE MALLORCA, S.A.

SOCIEDAD ESTATAL DE ESTIBA Y DESESTIBA DEL PUERTO DE PASAJES, S.A.

SOCIEDAD ESTATAL DE ESTIBA Y DESESTIBA DEL PUERTO DE SAGUNTO, S.A.

SOCIEDAD ESTATAL DE ESTIBA Y DESESTIBA DEL PUERTO DE SANTA CRUZ DE LA PALMA, S.A.

SOCIEDAD ESTATAL DE ESTIBA Y DESESTIBA DEL PUERTO DE SANTANDER, S.A.

SOCIEDAD ESTATAL DE ESTIBA Y DESESTIBA DEL PUERTO DE SEVILLA, S.A.

SOCIEDAD ESTATAL DE ESTIBA Y DESESTIBA DEL PUERTO DE TARRAGONA, S.A.

SOCIEDAD ESTATAL DE ESTIBA Y DESESTIBA DEL PUERTO DE VALENCIA, S.A.

SOCIEDAD ESTATAL DE ESTIBA Y DESESTIBA DEL PUERTO DE VIGO S.A.

SOCIEDAD ESTATAL DE ESTIBA Y DESESTIBA DEL PUERTO DE VILLAGARCIA DE AROSA, S.A.

SOCIEDAD ESTATAL DE GESTION DE ACTIVOS, S.A.

SOCIEDAD ESTATAL DE GESTIÓN DE LA INFORMACIÓN TURÍSTICA, S.A.

SOCIEDAD ESTATAL DE GESTION INMOBILIARIA DE PATRIMONIO, S.A.

SOCIEDAD ESTATAL DE INFRAESTRUCTURAS AGRARIAS DE LA MESETA SUR, S.A.

SOCIEDAD ESTATAL DE INFRAESTRUCTURAS AGRARIAS DEL NORDESTE, S.A.

SOCIEDAD ESTATAL DE INFRAESTRUCTURAS AGRARIAS DEL NORTE, S.A.

SOCIEDAD ESTATAL DE INFRAESTRUCTURAS AGRARIAS DEL SUR Y ESTE, S.A.

SOCIEDAD ESTATAL DE INFRAESTRUCTURAS DEL TRANSPORTE TERRESTRE, S.A.

SOCIEDAD ESTATAL DE PARTICIPACIONES INDUSTRIALES

SOCIEDAD ESTATAL PARA EL DESARROLLO DEL DISEÑO Y LA INNOVACION, S.A.

SOCIEDAD ESTATAL PARA EL DESARROLLO TECNOLÓGICO DEL TURISMO, S.A.

SOCIEDAD ESTATAL PARA EXPOSICIONES INTERNACIONALES, S.A.

SOCIEDAD ESTATAL PARA LA ACCIÓN CULTURAL EN EL EXTERIOR, S.A.

SOCIEDAD ESTATAL PARA LA PROMOCIÓN Y ATRACCIÓN DE INVERSIONES EXTERIORES, S.A.

SOCIEDAD GENERAL DE LAS BAHÍAS DE CÁDIZ Y ALGECIRAS, S.A.

SOCIEDAD PARA EL DESARROLLO INDUSTRIAL DE ANDALUCIA, S.A.

SOCIEDAD PARA EL DESARROLLO INDUSTRIAL DE ARAGON, S.A.

SOCIEDAD PARA EL DESARROLLO INDUSTRIAL DE EXTREMADURA, S.A.

SOCIEDAD PÚBLICA DE ALQUILER, S.A.

SOLUCIONES FERROLANAS S.A. (antes NAVIERA CASTELLANA, S.A.)

SUELO EMPRESARIAL DEL ATLÁNTICO, S.L.

TECNOLOGIA E INVESTIGACION FERROVIARIA, S.A.

TECNOLOGIA, ARQUITECTURA Y SISTEMAS, S.A.

TECNOLOGIAS Y SERVICIOS AGRARIOS, S.A.

TECONMA, S.A.

TELEVISION ESPAÑOLA, S.A.

VALENCIA PLATAFORMA INTERMODAL Y LOGISTICA, S.A.

VIGO ACTIVO SOCIEDAD DE CAPITAL RIESGO, S.A.

VIÑEDOS ESPAÑOLES, S.L.

WESER ENGINEERING GMBH

WORLD TRADE CENTER BARCELONA, S.A.

2.2.1. Balance de situación

| Activo | 2005 | | 2004 | | Variación | |
|--|----------------------|---------------|----------------------|---------------|---------------------|---------------|
| | Miles de euros | Porcentaje | Miles de euros | Porcentaje | Absoluta | Porcentual |
| Accionistas (socios) por desembolsos no exigidos..... | 222.067,32 | 0,27 | 29.503,39 | 0,04 | 192.563,93 | 652,68 |
| Inmovilizado..... | 55.280.474,59 | 67,20 | 48.919.252,87 | 67,04 | 6.361.221,72 | 13,00 |
| Gastos de establecimiento..... | 16.278,14 | 0,02 | 11.922,21 | 0,02 | 4.355,93 | 36,54 |
| Inmovilizaciones inmateriales..... | 657.454,90 | 0,80 | 599.703,65 | 0,82 | 57.751,25 | 9,63 |
| Inmovilizaciones materiales..... | 44.666.902,32 | 54,30 | 39.205.775,36 | 53,73 | 5.461.126,96 | 13,93 |
| Inmovilizaciones financieras..... | 7.948.604,77 | 9,66 | 7.299.113,93 | 10,00 | 649.490,84 | 8,90 |
| Acciones propias a largo plazo..... | 0,02 | - | 0,02 | - | - | - |
| Deudores a largo plazo..... | 1.991.234,44 | 2,42 | 1.802.737,70 | 2,47 | 188.496,74 | 10,46 |
| Gastos a distribuir en varios ejercicios..... | 65.631,32 | 0,08 | 381.690,45 | 0,52 | -316.059,13 | -82,81 |
| Activo circulante..... | 26.696.608,14 | 32,45 | 23.645.767,57 | 32,40 | 3.050.840,57 | 12,90 |
| Accionistas por desembolsos exigidos..... | 12.076,06 | 0,01 | - | - | 12.076,06 | - |
| Existencias..... | 2.447.045,44 | 2,97 | 2.398.667,57 | 3,29 | 48.377,87 | 2,02 |
| Deudores..... | 6.242.693,03 | 7,59 | 5.261.558,34 | 7,21 | 981.134,69 | 18,65 |
| Inversiones financieras temporales..... | 13.551.664,86 | 16,48 | 13.340.929,49 | 18,27 | 210.735,37 | 1,58 |
| Acciones propias a corto plazo..... | - | - | - | - | - | - |
| Tesorería..... | 4.421.056,52 | 5,37 | 2.618.540,62 | 3,59 | 1.802.515,90 | 68,84 |
| Ajustes por periodificación..... | 22.072,23 | 0,03 | 26.071,55 | 0,04 | -3.999,32 | -15,34 |
| Total..... | 82.264.781,37 | 100,00 | 72.976.214,28 | 100,00 | 9.288.567,09 | 12,73 |

| Pasivo | 2005 | | 2004 | | Variación | |
|--|----------------------|---------------|----------------------|---------------|---------------------|---------------|
| | Miles de euros | Porcentaje | Miles de euros | Porcentaje | Absoluta | Porcentual |
| Fondos propios..... | 28.300.575,03 | 34,40 | 25.209.326,13 | 34,54 | 3.091.248,90 | 12,26 |
| Capital suscrito, reservas y resultados ejercicios anteriores..... | 29.161.632,22 | 35,44 | 29.053.172,61 | 39,80 | 108.459,61 | 0,37 |
| Pérdidas y ganancias..... | -861.057,19 | -1,04 | -3.843.846,48 | -5,26 | 2.982.789,29 | 77,60 |
| Ingresos a distribuir en varios ejercicios..... | 9.605.201,32 | 11,68 | 8.688.353,14 | 11,91 | 916.848,18 | 10,55 |
| Provisiones para riesgos y gastos a largo plazo..... | 8.282.096,91 | 10,07 | 8.717.320,44 | 11,95 | -435.223,53 | -4,99 |
| Acreeedores a largo plazo..... | 20.047.661,14 | 24,37 | 16.527.020,29 | 22,65 | 3.520.640,85 | 21,30 |
| Obligaciones y otros valores negociables..... | 4.541.669,99 | 5,52 | 4.191.670,00 | 5,74 | 349.999,99 | 8,35 |
| Deudas con entidades de crédito..... | 11.871.456,58 | 14,44 | 9.228.228,79 | 12,65 | 2.643.227,79 | 28,64 |
| Deudas con empresas del grupo y asociadas..... | 315.333,59 | 0,38 | 284.434,11 | 0,39 | 30.899,48 | 10,86 |
| Otras deudas a largo plazo..... | 3.319.200,98 | 4,03 | 2.822.687,39 | 3,87 | 496.513,59 | 17,59 |
| Acreeedores a corto plazo..... | 15.206.576,83 | 18,48 | 12.306.120,41 | 16,86 | 2.900.456,42 | 23,57 |
| Obligaciones y otros valores negociables..... | 1.180.758,95 | 1,44 | 1.499.695,04 | 2,06 | -318.936,09 | -21,27 |
| Deudas con entidades de crédito..... | 2.302.598,02 | 2,80 | 2.351.892,19 | 3,22 | -49.294,17 | -2,10 |
| Deudas con empresas del grupo y asociadas..... | 3.366.066,09 | 4,09 | 1.560.189,42 | 2,14 | 1.805.876,67 | 115,75 |
| Otras deudas a corto plazo..... | 8.319.938,56 | 10,10 | 6.868.228,16 | 9,40 | 1.451.710,40 | 21,14 |
| Ajustes por periodificación..... | 37.215,21 | 0,05 | 26.115,60 | 0,04 | 11.099,61 | 42,50 |
| Provisiones para riesgos y gastos a corto plazo..... | 822.670,14 | 1,00 | 1.528.073,87 | 2,09 | -705.403,73 | -46,16 |
| Total..... | 82.264.781,37 | 100,00 | 72.976.214,28 | 100,00 | 9.288.567,09 | 12,73 |

2.2.2. Inmovilizaciones inmateriales

| Concepto | 2005 | | 2004 | | Variación | |
|--|-------------------|---------------|-------------------|---------------|------------------|-------------|
| | Miles de euros | Porcentaje | Miles de euros | Porcentaje | Absoluta | Porcentual |
| Gastos de investigación y desarrollo..... | 148.546,57 | 22,59 | 150.951,99 | 25,17 | -2.405,42 | -1,59 |
| Concesiones, patentes, licencias, marcas y similares..... | 396.004,44 | 60,23 | 329.746,23 | 54,98 | 66.258,21 | 20,09 |
| Fondo de comercio..... | 44.113,87 | 6,71 | 44.115,67 | 7,36 | -1,80 | - |
| Derechos de traspaso..... | 8.396,65 | 1,28 | 8.450,98 | 1,41 | -54,33 | -0,64 |
| Aplicaciones informáticas..... | 592.445,44 | 90,11 | 516.434,58 | 86,11 | 76.010,86 | 14,72 |
| Derechos sobre bienes en régimen de arrendamiento financiero.. | 118.179,45 | 17,98 | 112.022,50 | 18,68 | 6.156,95 | 5,50 |
| Anticipos..... | 18.127,49 | 2,76 | 17.647,47 | 2,94 | 480,02 | 2,72 |
| Menos: provisiones..... | 74.411,34 | 11,32 | 39.892,00 | 6,65 | 34.519,34 | 86,53 |
| Menos: amortizaciones..... | 593.947,67 | 90,34 | 539.773,77 | 90,02 | 54.173,90 | 10,04 |
| Total..... | 657.454,90 | 100,00 | 599.703,65 | 100,00 | 57.751,25 | 9,63 |

2.2.3. Inmovilizaciones materiales

| Concepto | 2005 | | 2004 | | Variación | |
|---|----------------------|---------------|----------------------|---------------|---------------------|--------------|
| | Miles de euros | Porcentaje | Miles de euros | Porcentaje | Absoluta | Porcentual |
| Terrenos y construcciones..... | 24.024.656,10 | 53,77 | 21.799.599,60 | 55,61 | 2.225.056,50 | 10,21 |
| Instalaciones técnicas y maquinaria..... | 9.781.019,04 | 21,90 | 9.964.000,48 | 25,41 | -182.981,44 | -1,84 |
| Otras instalaciones, utillaje y mobiliario..... | 2.473.340,57 | 5,54 | 2.828.439,12 | 7,21 | -355.098,55 | -12,55 |
| Anticipos e inmovilizaciones materiales en curso..... | 16.222.645,75 | 36,32 | 12.625.920,89 | 32,20 | 3.596.724,86 | 28,49 |
| Otro inmovilizado..... | 7.596.545,60 | 17,01 | 6.365.261,34 | 16,24 | 1.231.284,26 | 19,34 |
| Menos: provisiones..... | 457.269,09 | 1,02 | 379.292,54 | 0,97 | 77.976,55 | 20,56 |
| Menos: amortizaciones..... | 14.974.035,65 | 33,52 | 13.998.153,53 | 35,70 | 975.882,12 | 6,97 |
| Total..... | 44.666.902,32 | 100,00 | 39.205.775,36 | 100,00 | 5.461.126,96 | 13,93 |

2.2.4. Inmovilizaciones financieras

| Concepto | 2005 | | 2004 | | Variación | |
|---|---------------------|---------------|---------------------|---------------|-------------------|-------------|
| | Miles de euros | Porcentaje | Miles de euros | Porcentaje | Absoluta | Porcentual |
| Participaciones en empresas del grupo..... | 10.940.805,12 | 137,64 | 11.543.507,23 | 158,14 | -602.702,11 | -5,22 |
| Créditos a empresas del grupo..... | 322.294,37 | 4,05 | 387.967,27 | 5,32 | -65.672,90 | -16,93 |
| Participaciones en empresas asociadas..... | 660.590,04 | 8,31 | 806.132,16 | 11,04 | -145.542,12 | -18,05 |
| Créditos a empresas asociadas..... | 33.512,82 | 0,42 | 29.954,25 | 0,41 | 3.558,57 | 11,88 |
| Cartera de valores a largo plazo..... | 2.358.253,63 | 29,67 | 2.218.790,39 | 30,40 | 139.463,24 | 6,29 |
| Otros créditos..... | 1.007.854,57 | 12,68 | 1.098.347,49 | 15,05 | -90.492,92 | -8,24 |
| Depósitos y fianzas constituidos a largo plazo..... | 100.725,62 | 1,27 | 83.897,02 | 1,15 | 16.828,60 | 20,06 |
| Administraciones Públicas a largo plazo..... | 1.350.946,17 | 17,00 | 983.691,02 | 13,48 | 367.255,15 | 37,33 |
| Menos: provisiones..... | 8.826.377,57 | 111,04 | 9.853.172,90 | 134,99 | -1.026.795,33 | -10,42 |
| Total..... | 7.948.604,77 | 100,00 | 7.299.113,93 | 100,00 | 649.490,84 | 8,90 |

2.2.5. Inversión

| Concepto | 2005 | | 2004 | | Variación | |
|---|---------------------|---------------|---------------------|---------------|--------------------|--------------|
| | Miles de euros | Porcentaje | Miles de euros | Porcentaje | Absoluta | Porcentual |
| Inmovilizaciones inmateriales..... | 170.673,14 | 1,79 | 159.054,84 | 1,67 | 11.618,30 | 7,30 |
| Inmovilizaciones materiales..... | 7.625.584,90 | 80,15 | 8.249.272,23 | 86,57 | -623.687,33 | -7,56 |
| Inmovilizaciones financieras..... | 1.718.718,78 | 18,06 | 1.120.844,72 | 11,76 | 597.874,06 | 53,34 |
| Empresas del grupo..... | 1.064.477,76 | 11,18 | 607.990,10 | 6,37 | 456.487,66 | 75,08 |
| Empresas asociadas..... | 46.574,68 | 0,49 | 55.836,47 | 0,59 | -9.261,79 | -16,59 |
| Otras inversiones financieras..... | 607.666,34 | 6,39 | 457.018,15 | 4,80 | 150.648,19 | 32,96 |
| Total..... | 9.514.976,82 | 100,00 | 9.529.171,79 | 100,00 | -14.194,97 | -0,15 |

2.2.6. Existencias

| Concepto | 2005 | | 2004 | | Variación | |
|--|---------------------|---------------|---------------------|---------------|------------------|-------------|
| | Miles de euros | Porcentaje | Miles de euros | Porcentaje | Absoluta | Porcentual |
| Comerciales..... | 92.806,90 | 3,79 | 37.196,42 | 1,55 | 55.610,48 | 149,50 |
| Materias primas y otros aprovisionamientos..... | 499.691,43 | 20,42 | 441.911,28 | 18,42 | 57.780,15 | 13,08 |
| Productos en curso y semiterminados..... | 1.084.922,66 | 44,35 | 1.134.851,88 | 47,32 | -49.929,22 | -4,40 |
| Productos terminados..... | 549.955,66 | 22,47 | 519.016,92 | 21,64 | 30.938,74 | 5,96 |
| Subproductos, residuos y materiales recuperados..... | 235,25 | 0,01 | 836,60 | 0,03 | -601,35 | -71,88 |
| Anticipos..... | 308.656,87 | 12,61 | 375.423,12 | 15,65 | -66.766,25 | -17,78 |
| Menos: provisiones..... | 89.223,33 | 3,65 | 110.568,65 | 4,61 | -21.345,32 | -19,31 |
| Total..... | 2.447.045,44 | 100,00 | 2.398.667,57 | 100,00 | 48.377,87 | 2,02 |

2.2.7. Deudores

| Concepto | 2005 | | 2004 | | Variación | |
|---|---------------------|---------------|---------------------|---------------|---------------------|--------------|
| | Miles de euros | Porcentaje | Miles de euros | Porcentaje | Absoluta | Porcentual |
| Deudores por operaciones de tráfico a largo plazo..... | 1.991.234,44 | 24,18 | 1.802.737,70 | 25,52 | 188.496,74 | 10,46 |
| A corto plazo..... | 6.242.693,03 | 75,82 | 5.261.558,34 | 74,48 | 981.134,69 | 18,65 |
| Cientes por ventas y prestaciones de servicios..... | 2.826.133,33 | 34,33 | 2.708.870,05 | 38,34 | 117.263,28 | 4,33 |
| Empresas del grupo, deudores..... | 635.740,59 | 7,72 | 541.071,73 | 7,66 | 94.668,86 | 17,50 |
| Empresas asociadas, deudores..... | 32.918,17 | 0,40 | 59.705,26 | 0,85 | -26.787,09 | -44,87 |
| Deudores varios..... | 1.033.619,07 | 12,55 | 474.419,74 | 6,72 | 559.199,33 | 117,87 |
| Personal..... | 17.884,51 | 0,22 | 26.076,51 | 0,37 | -8.192,00 | -31,42 |
| Administraciones Públicas..... | 2.045.370,16 | 24,84 | 1.793.859,41 | 25,39 | 251.510,75 | 14,02 |
| Menos: provisiones..... | 348.972,80 | 4,24 | 342.444,36 | 4,85 | 6.528,44 | 1,91 |
| Total..... | 8.233.927,47 | 100,00 | 7.064.296,04 | 100,00 | 1.169.631,43 | 16,56 |

2.2.8. Inversiones financieras temporales

| Concepto | 2005 | | 2004 | | Variación | |
|---|----------------------|---------------|----------------------|---------------|-------------------|-------------|
| | Miles de euros | Porcentaje | Miles de euros | Porcentaje | Absoluta | Porcentual |
| Participaciones en empresas del grupo..... | 23.008,00 | 0,17 | - | - | 23.008,00 | - |
| Créditos a empresas del grupo..... | 2.543.535,28 | 18,77 | 2.208.190,66 | 16,55 | 335.344,62 | 15,19 |
| Participaciones en empresas asociadas..... | 4.978,50 | 0,04 | 6.330,47 | 0,05 | -1.351,97 | -21,36 |
| Créditos a empresas asociadas..... | 19.545,91 | 0,14 | 31.162,72 | 0,23 | -11.616,81 | -37,28 |
| Cartera de valores a corto plazo..... | 8.624.835,34 | 63,65 | 9.009.799,73 | 67,53 | -384.964,39 | -4,27 |
| Otros créditos..... | 1.813.701,66 | 13,38 | 2.069.852,57 | 15,52 | -256.150,91 | -12,38 |
| Depósitos y fianzas constituidos a corto plazo..... | 552.193,38 | 4,07 | 47.614,63 | 0,36 | 504.578,75 | 1.059,71 |
| Menos: provisiones..... | 30.133,21 | 0,22 | 32.021,29 | 0,24 | -1.888,08 | -5,90 |
| Total..... | 13.551.664,86 | 100,00 | 13.340.929,49 | 100,00 | 210.735,37 | 1,58 |

2.2.9. Fondos propios

| Concepto | 2005 | | 2004 | | Variación | |
|--|----------------------|---------------|----------------------|---------------|---------------------|--------------|
| | Miles de euros | Porcentaje | Miles de euros | Porcentaje | Absoluta | Porcentual |
| Capital suscrito..... | 34.200.547,71 | 120,84 | 30.815.518,53 | 122,22 | 3.385.029,18 | 10,98 |
| Prima de emisión y reservas..... | 6.881.810,97 | 24,32 | 6.336.804,80 | 25,14 | 545.006,17 | 8,60 |
| Resultados de ejercicios anteriores..... | -11.752.272,74 | -41,52 | -8.099.090,73 | -32,12 | -3.653.182,01 | -45,11 |
| Resultado del ejercicio..... | -861.057,19 | -3,04 | -3.843.846,48 | -15,24 | 2.982.789,29 | 77,60 |
| Menos: dividendo a cuenta..... | 168.453,72 | 0,60 | 59,99 | - | 168.393,73 | 280.703,00 |
| Menos: acciones propias..... | - | - | - | - | - | - |
| Total..... | 28.300.575,03 | 100,00 | 25.209.326,13 | 100,00 | 3.091.248,90 | 12,26 |

2.2.10. Ingresos a distribuir en varios ejercicios

| Concepto | 2005 | | 2004 | | Variación | |
|---|---------------------|---------------|---------------------|---------------|-------------------|--------------|
| | Miles de euros | Porcentaje | Miles de euros | Porcentaje | Absoluta | Porcentual |
| Subvenciones de capital..... | 9.192.613,11 | 95,71 | 8.348.347,76 | 96,09 | 844.265,35 | 10,11 |
| Diferencias positivas en moneda extranjera..... | 4.212,35 | 0,04 | 6.259,10 | 0,07 | -2.046,75 | -32,70 |
| Otros ingresos a distribuir en varios ejercicios..... | 408.375,86 | 4,25 | 333.746,28 | 3,84 | 74.629,58 | 22,36 |
| Total..... | 9.605.201,32 | 100,00 | 8.688.353,14 | 100,00 | 916.848,18 | 10,55 |

2.2.11. Provisiones para riesgos y gastos

| Concepto | 2005 | | 2004 | | Variación | |
|--|---------------------|---------------|----------------------|---------------|----------------------|---------------|
| | Miles de euros | Porcentaje | Miles de euros | Porcentaje | Absoluta | Porcentual |
| A largo plazo..... | 8.282.096,91 | 90,96 | 8.717.320,44 | 85,09 | -435.223,53 | -4,99 |
| Para pensiones y obligaciones similares..... | 1.209.717,95 | 13,29 | 749.700,54 | 7,32 | 460.017,41 | 61,36 |
| Para impuestos..... | 292.674,81 | 3,21 | 267.807,35 | 2,61 | 24.867,46 | 9,29 |
| Para responsabilidades y grandes reparaciones..... | 4.174.810,07 | 45,85 | 5.501.065,97 | 53,70 | -1.326.255,90 | -24,11 |
| Fondo de reversión..... | 14.424,31 | 0,16 | 12.210,31 | 0,12 | 2.214,00 | 18,13 |
| Otras provisiones para otros riesgos y gastos..... | 2.590.469,77 | 28,45 | 2.186.536,27 | 21,34 | 403.933,50 | 18,47 |
| A corto plazo..... | 822.670,14 | 9,04 | 1.528.073,87 | 14,91 | -705.403,73 | -46,16 |
| Total..... | 9.104.767,05 | 100,00 | 10.245.394,31 | 100,00 | -1.140.627,26 | -11,13 |

2.2.12. Acreedores

| Concepto | 2005 | | 2004 | | Variación | |
|---|----------------------|---------------|----------------------|---------------|---------------------|--------------|
| | Miles de euros | Porcentaje | Miles de euros | Porcentaje | Absoluta | Porcentual |
| A largo plazo..... | 20.047.661,14 | 56,87 | 16.527.020,29 | 57,32 | 3.520.640,85 | 21,30 |
| Emisión obligaciones y otros valores negociables..... | 4.541.669,99 | 12,88 | 4.191.670,00 | 14,54 | 349.999,99 | 8,35 |
| Deudas con entidades de crédito..... | 11.871.456,58 | 33,68 | 9.228.228,79 | 32,00 | 2.643.227,79 | 28,64 |
| Deudas con empresas del grupo y asociadas..... | 315.333,59 | 0,89 | 284.434,11 | 0,99 | 30.899,48 | 10,86 |
| Otras deudas..... | 3.319.200,98 | 9,42 | 2.822.687,39 | 9,79 | 496.513,59 | 17,59 |
| A corto plazo..... | 15.206.576,83 | 43,13 | 12.306.120,41 | 42,68 | 2.900.456,42 | 23,57 |
| Emisión obligaciones y otros valores negociables..... | 1.180.758,95 | 3,35 | 1.499.695,04 | 5,20 | -318.936,09 | -21,27 |
| Deudas con entidades de crédito..... | 2.302.598,02 | 6,53 | 2.351.892,19 | 8,16 | -49.294,17 | -2,10 |
| Deudas con empresas del grupo y asociadas..... | 3.366.066,09 | 9,55 | 1.560.189,42 | 5,41 | 1.805.876,67 | 115,75 |
| Otras deudas..... | 8.357.153,77 | 23,71 | 6.894.343,76 | 23,91 | 1.462.810,01 | 21,22 |
| Total..... | 35.254.237,97 | 100,00 | 28.833.140,70 | 100,00 | 6.421.097,27 | 22,27 |

2.2.13. Cuenta de pérdidas y ganancias

| Concepto | 2005 | | 2004 | | Variación | |
|--|----------------------|---------------|----------------------|---------------|------------------|---------------|
| | Miles de euros | Porcentaje | Miles de euros | Porcentaje | Absoluta | Porcentual |
| Ventas netas, prestación de servicios y otros ingresos de explotación..... | 15.170.620,44 | 95,55 | 13.273.811,87 | 88,57 | 1.896.809 | 14,29 |
| ± Variación existencias de productos terminados y en curso de fabricación..... | 16.832,66 | 0,11 | -24.457,69 | -0,16 | 41.290 | 168,82 |
| +Trabajos efectuados por la empresa para su inmovilizado..... | 44.923,62 | 0,28 | 72.138,29 | 0,48 | -27.215 | -37,73 |
| + Subvenciones a la explotación..... | 644.367,15 | 4,06 | 1.665.561,45 | 11,11 | -1.021.194 | -61,31 |
| Valor de la producción..... | 15.876.743,87 | 100,00 | 14.987.053,92 | 100,00 | 889.690 | 5,94 |
| - Consumo de mercaderías, materias primas y otras materias consumibles..... | 1.630.466,73 | 10,27 | 1.905.947,06 | 12,72 | -275.480 | -14,45 |
| - Gastos externos y de explotación..... | 6.793.612,07 | 42,79 | 5.823.952,55 | 38,86 | 969.660 | 16,65 |
| Valor añadido de la empresa..... | 7.452.665,07 | 46,94 | 7.257.154,31 | 48,42 | 195.511 | 2,69 |
| - Gastos de personal..... | 6.195.221,10 | 39,02 | 6.160.653,92 | 41,10 | 34.567 | 0,56 |
| Resultado bruto de explotación..... | 1.257.443,97 | 7,92 | 1.096.500,39 | 7,32 | 160.944 | 14,68 |
| - Dotación para amortizaciones de inmovilizado..... | 1.447.568,19 | 9,11 | 1.558.109,05 | 10,40 | -110.541 | -7,09 |
| - Dotación al fondo de reversión..... | 4.173,13 | 0,03 | 1.877,69 | 0,01 | 2.295 | 122,25 |
| ± Insolvencias de crédito y variación provisiones de tráfico..... | -84.357,17 | -0,53 | 140,71 | - | -84.498 | -60.051,08 |
| Resultado neto de explotación..... | -278.654,52 | -1,75 | -463.345,64 | -3,09 | 184.691 | 39,86 |
| + Ingresos financieros..... | 1.248.361,41 | 7,85 | 822.098,65 | 5,49 | 426.263 | 51,85 |
| - Gastos financieros..... | 742.696,51 | 4,68 | 840.545,38 | 5,61 | -97.849 | -11,64 |
| ± Dotaciones para amortizaciones y provisiones financieras..... | -27.765,42 | -0,17 | -34.925,43 | -0,23 | 7.160 | 20,50 |
| Resultado de las actividades ordinarias..... | 199.244,96 | 1,25 | -516.717,80 | -3,44 | 715.963 | 138,56 |
| + Beneficios del inmovilizado e ingresos excepcionales..... | 1.031.258,22 | 6,50 | 2.640.109,49 | 17,62 | -1.608.851 | -60,94 |
| - Pérdidas procedentes del inmovilizado y gastos excepcionales. | 1.505.788,84 | 9,48 | 3.058.365,12 | 20,42 | -1.552.576 | -50,76 |
| ± Variación provisiones del inmovilizado inmaterial, material y cartera control..... | -455.866,03 | -2,87 | -2.671.783,67 | -17,82 | 2.215.918 | 82,94 |
| Resultado antes de impuestos..... | -731.151,69 | -4,60 | -3.606.757,10 | -24,06 | 2.875.605 | 79,73 |
| ± Impuesto sobre sociedades..... | -129.905,50 | -0,82 | -237.089,38 | -1,58 | 107.184 | 45,21 |
| Resultado del ejercicio..... | -861.057,19 | -5,42 | -3.843.846,48 | -25,64 | 2.982.789 | 77,60 |

2.2.1 Resultados

miles de euros

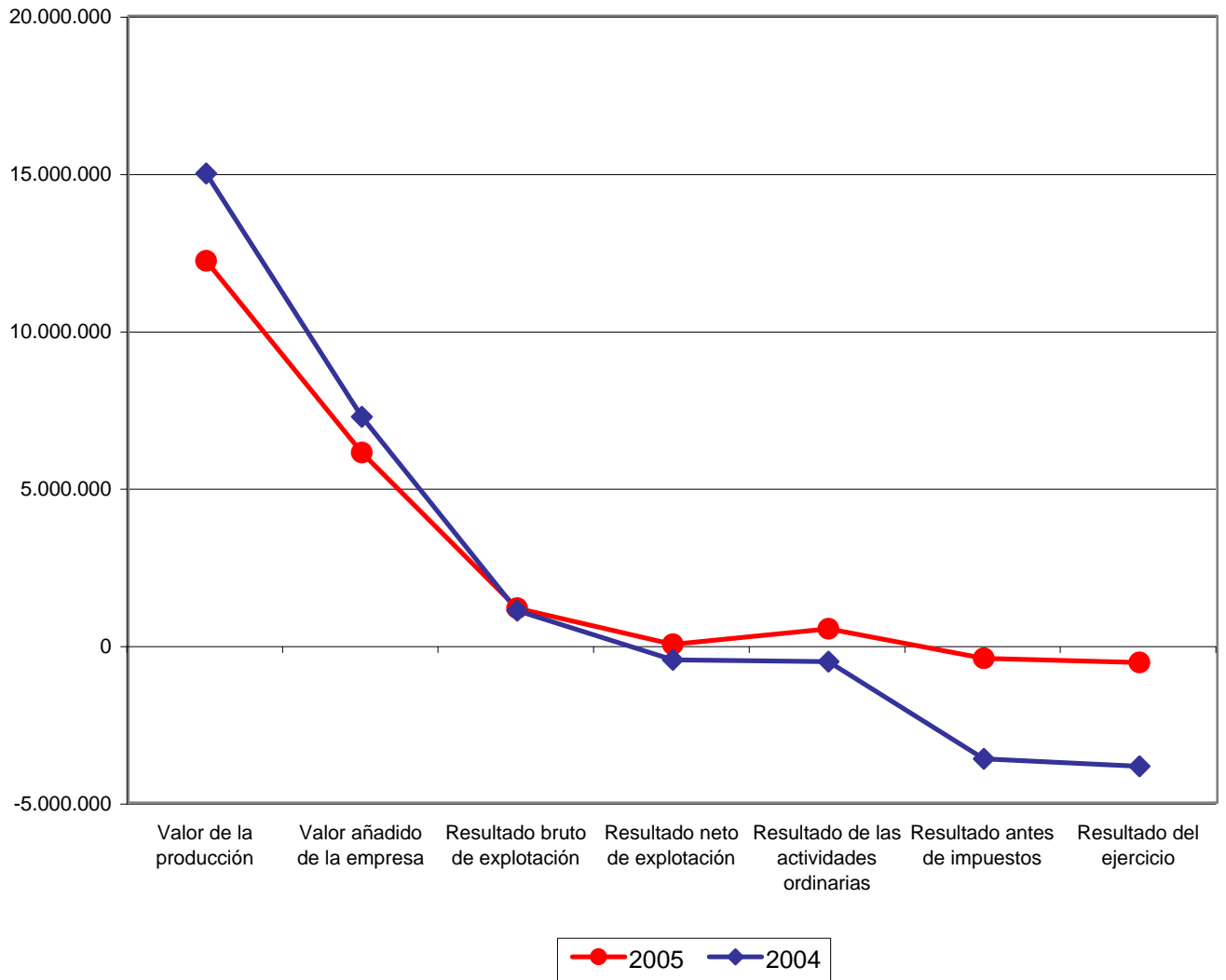

2.2.14. Gastos de personal

| Concepto | 2005 | | 2004 | | Variación | |
|---|---------------------|---------------|---------------------|---------------|-------------------|--------------|
| | Miles de euros | Porcentaje | Miles de euros | Porcentaje | Absoluta | Porcentual |
| Sueldos, salarios y asimilados..... | 4.885.146,23 | 78,85 | 4.938.378,80 | 80,16 | -53.232,57 | -1,08 |
| Cargas Sociales..... | 1.310.074,87 | 21,15 | 1.222.275,12 | 19,84 | 87.799,75 | 7,18 |
| Seguridad Social a cargo de la empresa..... | 1.086.416,69 | 17,54 | 1.068.817,94 | 17,35 | 17.598,75 | 1,65 |
| Aportaciones a sistemas de pensiones..... | 54.286,96 | 0,88 | 37.490,90 | 0,61 | 16.796,06 | 44,80 |
| Otros gastos sociales..... | 169.371,22 | 2,73 | 115.966,28 | 1,88 | 53.404,94 | 46,05 |
| Total..... | 6.195.221,10 | 100,00 | 6.160.653,92 | 100,00 | 34.567,18 | 0,56 |

2.2.15. Gastos financieros

| Concepto | 2005 | | 2004 | | Variación | |
|--|-------------------|---------------|-------------------|---------------|----------------|---------------|
| | Miles de euros | Porcentaje | Miles de euros | Porcentaje | Absoluta | Porcentual |
| Gastos financieros y gastos asimilados..... | 729.210,57 | 98,18 | 816.662,18 | 97,16 | -87.452 | -10,71 |
| Por deudas con empresas del grupo..... | 100.715,37 | 13,56 | 25.403,74 | 3,02 | 75.312 | 296,46 |
| Por deudas con empresas asociadas..... | 744,23 | 0,10 | 110,56 | 0,01 | 634 | 573,15 |
| Por deudas con terceros y gastos asimilados..... | 588.743,27 | 79,27 | 739.424,94 | 87,98 | -150.682 | -20,38 |
| Pérdidas de inversiones financieras..... | 39.007,70 | 5,25 | 51.722,94 | 6,15 | -12.715 | -24,58 |
| Diferencias negativas de cambio..... | 13.485,94 | 1,82 | 23.883,20 | 2,84 | -10.397 | -43,53 |
| Total..... | 742.696,51 | 100,00 | 840.545,38 | 100,00 | -97.849 | -11,64 |

2.2.16. Ingresos financieros

| Concepto | 2005 | | 2004 | | Variación | |
|--|---------------------|---------------|-------------------|---------------|-------------------|--------------|
| | Miles de euros | Porcentaje | Miles de euros | Porcentaje | Absoluta | Porcentual |
| Ingresos de participaciones en capital..... | 507.623,43 | 40,66 | 108.221,13 | 13,16 | 399.402,30 | 369,06 |
| Ingresos de otros valores negociables y de créditos del activo inmovilizado..... | 152.365,09 | 12,21 | 136.192,26 | 16,57 | 16.172,83 | 11,87 |
| Otros intereses e ingresos asimilados..... | 564.495,87 | 45,22 | 551.724,05 | 67,11 | 12.771,82 | 2,31 |
| Diferencias positivas de cambio..... | 23.877,02 | 1,91 | 25.961,21 | 3,16 | -2.084,19 | -8,03 |
| Total..... | 1.248.361,41 | 100,00 | 822.098,65 | 100,00 | 426.262,76 | 51,85 |

2.2.17. Partidas positivas del resultado extraordinario

| Concepto | 2005 | | 2004 | | Variación | |
|--|---------------------|---------------|---------------------|---------------|----------------------|---------------|
| | Miles de euros | Porcentaje | Miles de euros | Porcentaje | Absoluta | Porcentual |
| Beneficios en enajenación de inmovilizado inmaterial, material y cartera de control..... | 311.601,35 | 30,22 | 41.003,27 | 1,55 | 270.598,08 | 659,94 |
| Beneficios por operaciones con acciones y obligaciones propias. | - | - | - | - | - | - |
| Subvenciones de capital transferidas al resultado del ejercicio.... | 184.790,94 | 17,92 | 254.739,51 | 9,65 | -69.948,57 | -27,46 |
| Ingresos extraordinarios..... | 370.889,76 | 35,96 | 2.224.725,62 | 84,27 | -1.853.835,86 | -83,33 |
| Ingresos y beneficios de otros ejercicios..... | 163.976,17 | 15,90 | 119.641,09 | 4,53 | 44.335,08 | 37,06 |
| Total..... | 1.031.258,22 | 100,00 | 2.640.109,49 | 100,00 | -1.608.851,27 | -60,94 |

2.2.18. Partidas negativas del resultado extraordinario

| Concepto | 2005 | | 2004 | | Variación | |
|--|---------------------|---------------|---------------------|---------------|-------------------|---------------|
| | Miles de euros | Porcentaje | Miles de euros | Porcentaje | Absoluta | Porcentual |
| Variación de las provisiones de inmovilizado inmaterial, material y cartera de control..... | 455.866,03 | 23,24 | 2.671.783,67 | 46,63 | -2.215.918 | -82,94 |
| Pérdidas procedentes del inmovilizado y gastos excepcionales..... | 1.505.788,84 | 76,76 | 3.058.365,12 | 53,37 | -1.552.576 | -50,76 |
| Pérdidas procedentes del inmovilizado inmaterial, material y cartera de control..... | 46.521,33 | 2,37 | 92.550,32 | 1,62 | -46.029 | -49,73 |
| Pérdidas por operaciones con acciones y obligaciones propias | 34.417,00 | 1,75 | 83,92 | - | 34.333 | 40.911,68 |
| Gastos extraordinarios..... | 1.344.117,17 | 68,52 | 1.546.343,62 | 26,98 | -202.226 | -13,08 |
| Gastos y pérdidas de otros ejercicios..... | 80.733,34 | 4,12 | 1.419.387,26 | 24,77 | -1.338.654 | -94,31 |
| Total..... | 1.961.654,87 | 100,00 | 5.730.148,79 | 100,00 | -3.768.494 | -65,77 |

2.2.19. Indicadores económico-financieros

| Concepto | 2005 | 2004 |
|---|--------|--------|
| Situación financiera | | |
| Liquidez (%): ((Activo circulante - Existencias) / Pasivo circulante) x 100..... | 151,28 | 153,58 |
| Solvencia técnica (%): (Activo circulante / Pasivo circulante) x 100..... | 166,55 | 170,92 |
| Endeudamiento (%) : (Exigible a corto y largo plazo / Fondos propios) x 100..... | 124,57 | 114,38 |
| Cobertura del inmovilizado (%) : (Recursos permanentes / Activo fijo) x 100..... | 119,20 | 119,89 |
| Endeudamiento a corto plazo (%) : (Pasivo circulante / Fondos propios) x 100..... | 56,64 | 54,88 |
| Financiación bancaria sobre recursos ajenos (%) : (Deudas con entidades de crédito / Exigible a corto y largo plazo) x 100..... | 40,21 | 40,16 |
| Estructura | | |
| Gastos financieros sobre cifra de negocios (%) : (Gastos financieros / Importe neto de la cifra de negocios) x 100..... | 5,21 | 6,58 |
| Subvenciones sobre cifra de negocios (%) : (Subvenciones a la explotación / Importe neto de la cifra de negocios) x 100..... | 4,52 | 13,04 |
| Inmovilizado sobre total activo (%) : (Inmovilizado / Total activo) x 100..... | 67,20 | 67,04 |
| Fondos propios sobre total pasivo (%) : (Fondos propios / Total pasivo) x 100..... | 34,40 | 34,55 |
| Rentabilidad | | |
| Margen bruto de explotación (%) : (Resultado bruto de explotación / Importe neto de la cifra de negocios) x 100..... | 8,83 | 8,58 |
| Rentabilidad económica (%) : (Resultado antes de impuestos + Gastos financieros / Total activo) x 100..... | 0,01 | -3,79 |
| Rentabilidad financiera (%) : (Resultado después de impuestos / Fondos propios) x 100..... | -3,04 | -15,25 |
| Productividad | | |
| Inmovilizado en explotación por empleado (Miles de euros) : Inmovilizaciones materiales / Plantilla media activa..... | 262,22 | 227,48 |
| Cifra de negocios por empleado (Miles de euros) : Importe neto de la cifra de negocios / Plantilla media activa..... | 83,65 | 74,12 |
| Coste medio de personal (Miles de euros) : Gastos de personal / Plantilla media activa..... | 36,37 | 35,75 |
| Beneficios por empleado (Miles de euros): Resultado después de impuestos / Plantilla media activa..... | -5,06 | -22,30 |

2.2.20. Distribución de personal

| Categorías | 2005 | | 2004 | |
|---------------------------------------|----------------|-------------------|----------------|-------------------|
| | Personal fijo | Personal eventual | Personal fijo | Personal eventual |
| Directivos, técnicos y similares..... | 30.857 | 6.601 | 38.537 | 5.609 |
| Administrativos y auxiliares..... | 17.978 | 2.980 | 19.846 | 4.281 |
| Obreros y subalternos..... | 87.667 | 24.288 | 80.313 | 23.765 |
| Total..... | 136.474 | 33.869 | 138.696 | 33.655 |

Plantilla media

2.2.2. Distribución de personal

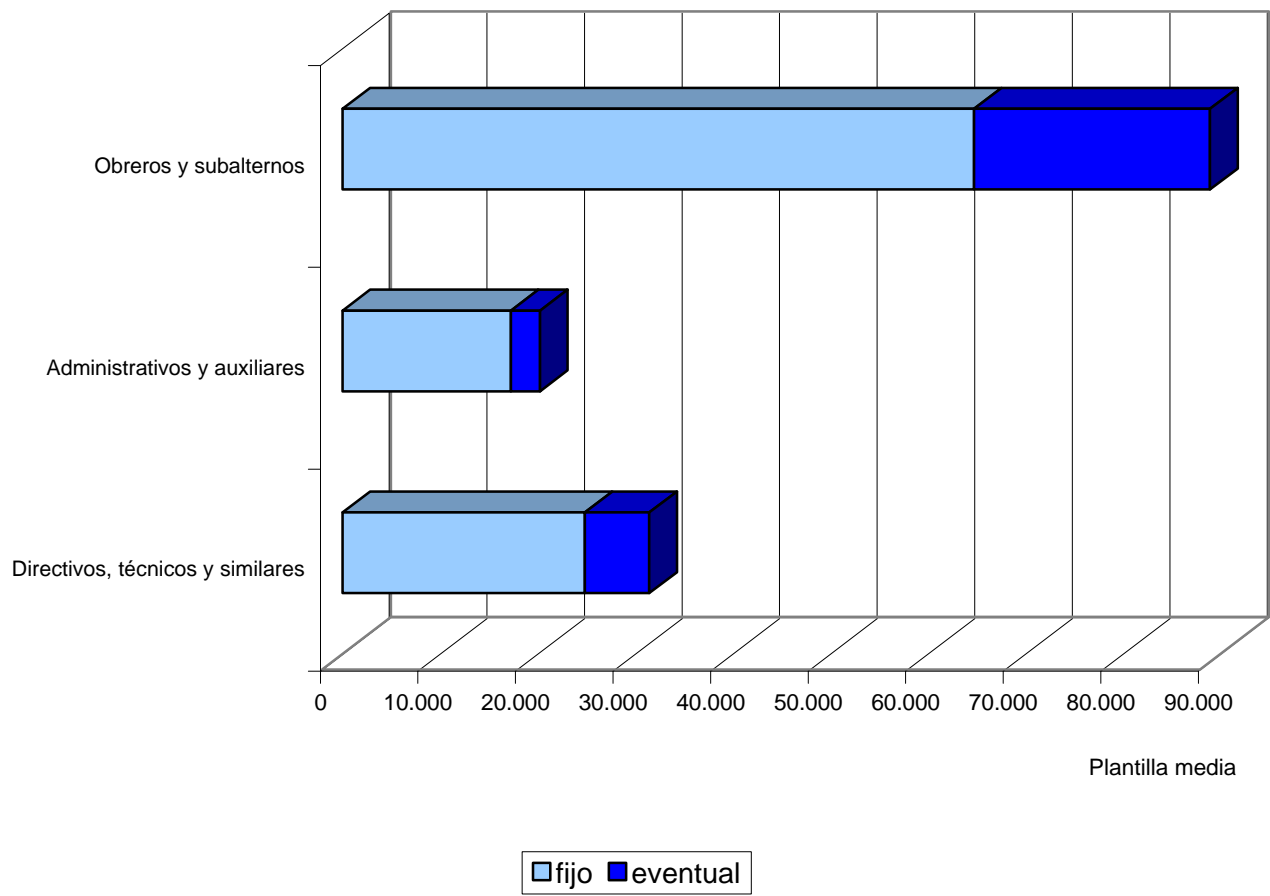



2.3. ANÁLISIS DE LAS ENTIDADES DE CRÉDITO

2.3.1. Relación de entidades tratadas

INSTITUTO DE CREDITO OFICIAL

2.3.1. Balance de situación

| Activo | 2005 | | 2004 | | Variación | |
|--|----------------------|---------------|----------------------|---------------|---------------------|-------------|
| | Miles de euros | Porcentaje | Miles de euros | Porcentaje | Absoluta | Porcentual |
| Cajas y depósitos en Bancos Centrales..... | 74.177,00 | 0,29 | 20.271,00 | 0,08 | 53.906,00 | 265,93 |
| Cartera de negociación..... | 23.734,00 | 0,09 | 4.187,00 | 0,02 | 19.547,00 | 466,85 |
| Otros activos financieros a valor razonable con cambios en pérdidas y ganancias..... | - | - | - | - | - | - |
| Activos financieros disponibles para la venta..... | 102.103,00 | 0,39 | 99.519,00 | 0,41 | 2.584,00 | 2,60 |
| Inversiones crediticias..... | 24.468.448,00 | 94,21 | 23.426.802,00 | 95,42 | 1.041.646,00 | 4,45 |
| Cartera de inversión a vencimiento..... | 1.010.929,00 | 3,89 | 725.817,00 | 2,96 | 285.112,00 | 39,28 |
| Ajustes a activos financieros por macro-coberturas..... | - | - | - | - | - | - |
| Derivados de cobertura..... | 32.067,00 | 0,12 | - | - | 32.067,00 | - |
| Activos no corrientes en venta..... | 51.351,00 | 0,20 | 2.029,00 | 0,01 | 49.322,00 | 2.430,85 |
| Participaciones..... | 25.626,00 | 0,10 | 25.626,00 | 0,10 | - | - |
| Contratos de seguros vinculados a pensiones..... | - | - | - | - | - | - |
| Activo material..... | 111.610,00 | 0,43 | 113.215,00 | 0,46 | -1.605,00 | -1,42 |
| Activo intangible..... | - | - | - | - | - | - |
| Activos fiscales..... | 57.504,00 | 0,22 | 107.333,00 | 0,44 | -49.829,00 | -46,42 |
| Periodificaciones..... | 936,00 | - | 474,00 | - | 462,00 | 97,47 |
| Otros activos..... | 15.321,00 | 0,06 | 25.379,00 | 0,10 | -10.058,00 | -39,63 |
| Total..... | 25.973.806,00 | 100,00 | 24.550.652,00 | 100,00 | 1.423.154,00 | 5,80 |

| Pasivo y Patrimonio neto | 2005 | | 2004 | | Variación | |
|--|----------------------|---------------|----------------------|---------------|---------------------|--------------|
| | Miles de euros | Porcentaje | Miles de euros | Porcentaje | Absoluta | Porcentual |
| Pasivo..... | 24.683.320,00 | - | 23.403.243,00 | - | 1.280.077,00 | 5,47 |
| Cartera de negociación..... | - | - | - | - | - | - |
| Otros pasivos financieros a valor razonable con cambios en pérdidas y ganancias..... | - | - | - | - | - | - |
| Pasivos financieros a valor razonable con cambios en patrimonio neto..... | - | - | - | - | - | - |
| Pasivos financieros a coste amortizado..... | 23.916.860,00 | 92,08 | 19.168.259,00 | 78,08 | 4.748.601,00 | 24,77 |
| Ajustes a pasivos financieros por macro-coberturas..... | - | - | - | - | - | - |
| Derivados de cobertura..... | 115.809,00 | 0,45 | 1.699.628,00 | 6,92 | -1.583.819,00 | -93,19 |
| Pasivos asociados con activos no corrientes en venta..... | - | - | - | - | - | - |
| Provisiones..... | 247.508,00 | 0,95 | 405.192,00 | 1,65 | -157.684,00 | -38,92 |
| Pasivos fiscales..... | 38.363,00 | 0,15 | 38.908,00 | 0,16 | -545,00 | -1,40 |
| Periodificaciones..... | 5.956,00 | 0,02 | 5.323,00 | 0,02 | 633,00 | 11,89 |
| Otros pasivos..... | 358.824,00 | 1,38 | 2.085.933,00 | 8,50 | -1.727.109,00 | -82,80 |
| Patrimonio neto..... | 1.290.486,00 | 4,97 | 1.147.409,00 | 4,67 | 143.077,00 | 12,47 |
| Ajustes por valoración..... | -59.584,00 | -0,22 | -175.144,00 | -0,71 | 115.560,00 | 65,98 |
| Fondos propios..... | 1.350.070,00 | - | 1.322.553,00 | - | 27.517,00 | 2,08 |
| Fondo de dotación y reservas..... | 1.299.604,00 | 5,00 | 1.267.404,00 | 5,16 | 32.200,00 | 2,54 |
| Resultado del ejercicio..... | 50.466,00 | 0,19 | 55.149,00 | 0,22 | -4.683,00 | -8,49 |
| Total..... | 25.973.806,00 | 100,00 | 24.550.652,00 | 100,00 | 1.423.154,00 | 5,80 |

2.3.2. Estado de cambios en el patrimonio neto

| Concepto | 2005 | | 2004 | | Variación | |
|--|-------------------|---------------|-------------------|------------------|-------------------|-----------------|
| | Miles de euros | Porcentaje | Miles de euros | Porcentaje | Absoluta | Porcentual |
| Ingresos netos reconocidos directamente en el patrimonio neto..... | 115.560,00 | 69,60 | -58.257,00 | 1.874,42 | 173.817,00 | 298,36 |
| Activos financieros disponibles para la venta..... | 1.680,00 | 1,01 | -763,00 | 24,55 | 2.443,00 | 320,18 |
| Pasivos financieros a valor razonable con cambios en el patrimonio neto..... | - | - | - | - | - | - |
| Cobertura de los flujos de efectivo..... | 254.628,00 | 153,36 | -57.494,00 | 1.849,87 | 312.122,00 | 542,88 |
| Coberturas de inversiones netas en negocios en el extranjero..... | - | - | - | - | - | - |
| Diferencias de cambio..... | -140.748,00 | -84,77 | - | - | -140.748,00 | - |
| Activos no corrientes en venta..... | - | - | - | - | - | - |
| Resultado del ejercicio..... | 50.466,00 | 30,40 | 55.149,00 | -1.774,42 | -4.683,00 | -8,49 |
| Resultado publicado..... | 50.466,00 | 30,40 | 55.149,00 | -1.774,42 | -4.683,00 | -8,49 |
| Ajustes por cambios de criterio contable..... | - | - | - | - | - | - |
| Ajustes por errores..... | - | - | - | - | - | - |
| Ingresos y gastos totales del ejercicio..... | 166.026,00 | 100,00 | -3.108,00 | 100,00 | 169.134,00 | 5.441,89 |

2.3.3. Estado de flujos de efectivo público

| Concepto | 2005 | 2004 |
|---|--------------------|---------------------|
| A) FLUJOS DE EFECTIVO DE LAS ACTIVIDADES DE EXPLOTACIÓN | | |
| 1. Resultado del ejercicio..... | 50.466,00 | 55.149,00 |
| 2. Ajustes al resultado..... | 35.686,00 | -19.897,00 |
| Amortización de activos materiales e intangibles (+)..... | 1.726,00 | 1.944,00 |
| Pérdidas por deterioro de activos (+/-)..... | 22.715,00 | -2.181,00 |
| Dotaciones a provisiones (+/-)..... | 16.863,00 | -9.975,00 |
| Ganancias/Pérdidas por venta de activo material (+/-)..... | -5.618,00 | -9.685,00 |
| Ganancias/Pérdidas por venta de participaciones(+/-)..... | - | - |
| Impuestos y otras partidas no monetarias(+/-)..... | - | - |
| 3. Aumento/Disminución neta en los activos de explotación..... | -985.358,00 | 1.413.514,00 |
| Cartera de negociación..... | -19.547,00 | 6.189,00 |
| Otros activos financieros a valor razonable con cambios en pérdidas y ganancias..... | - | - |
| Activos financieros disponibles para la venta..... | -904,00 | 413,00 |
| Inversiones crediticias..... | -1.115.573,00 | 1.431.842,00 |
| Otros activos de explotación..... | 150.666,00 | -24.930,00 |
| 4. Aumento/Disminución neta en los pasivos de explotación..... | -665.687,00 | 1.518.962,00 |
| Cartera de negociación..... | - | - |
| Otros pasivos a valor razonable con cambios en pérdidas y ganancias..... | - | - |
| Pasivos financieros a valor razonable con cambios en patrimonio neto..... | - | - |
| Pasivos financieros a coste amortizado..... | 4.748.603,00 | -2.297.854,00 |
| Otros pasivos de explotación..... | -5.414.290,00 | 3.816.816,00 |
| 5. Total flujos de efectivo de las actividades de explotación (1+2-3+4)..... | 405.823,00 | 140.700,00 |
| B) FLUJOS DE EFECTIVO DE LAS ACTIVIDADES DE INVERSIÓN | | |
| 6. Inversiones..... | 336.441,00 | 151.498,00 |
| Entidades del grupo multigrupo y asociadas..... | - | 2.434,00 |
| Activos materiales e intangibles..... | 1.730,00 | 1.290,00 |
| Cartera de inversión a vencimiento y otros activos financieros..... | 285.111,00 | 147.774,00 |
| Otros activos..... | 49.600,00 | - |
| 7. Desinversiones..... | 7.472,00 | 1.225,00 |
| Entidades del grupo multigrupo y asociadas..... | - | - |
| Activos materiales e intangible..... | 7.194,00 | 1.031,00 |
| Cartera de inversión a vencimiento y otros activos financieros..... | - | - |
| Otros activos..... | 278,00 | 194,00 |
| 8. Total flujos de efectivo de las actividades de inversión (7-6)..... | -328.969,00 | -150.273,00 |
| C) FLUJOS DE EFECTIVO DE LAS ACTIVIDADES DE FINANCIACIÓN..... | -22.948,00 | - |
| D) Efecto de las variaciones del tipo de cambio en el efectivo o equivalentes..... | - | - |
| E) AUMENTO/DISMINUCIÓN NETA DEL EFECTIVO O EQUIVALENTES (A+B+C+D)..... | 53.906,00 | -9.573,00 |
| Efectivo o equivalente al comienzo del ejercicio..... | 20.271,00 | 29.844,00 |
| Efectivo o equivalente al final del ejercicio..... | 74.177,00 | 20.271,00 |

2.3.4. Inversiones crediticias

| Concepto | 2005 | | 2004 | | Variación | |
|---|----------------------|---------------|----------------------|---------------|---------------------|-------------|
| | Miles de euros | Porcentaje | Miles de euros | Porcentaje | Absoluta | Porcentual |
| Depósitos en entidades de crédito..... | 15.972.254,00 | 65,28 | 15.327.617,00 | 65,43 | 644.637,00 | 4,21 |
| Operaciones del mercado monetario a través de entidades de contrapartida..... | - | - | - | - | - | - |
| Crédito a la clientela..... | 8.496.194,00 | 34,72 | 8.099.166,00 | 34,57 | 397.028,00 | 4,90 |
| Valores representativos de deuda..... | - | - | - | - | - | - |
| Otros activos financieros..... | - | - | 19,00 | - | -19,00 | -100,00 |
| Total..... | 24.468.448,00 | 100,00 | 23.426.802,00 | 100,00 | 1.041.646,00 | 4,45 |

2.3.5. Entidades de crédito atendiendo a su naturaleza

| Activo | 2005 | | 2004 | | Variación | |
|-----------------------------------|----------------------|---------------|----------------------|---------------|-------------------|-------------|
| | Miles de euros | Porcentaje | Miles de euros | Porcentaje | Absoluta | Porcentual |
| Cuentas mutuas..... | - | - | - | - | - | - |
| Cuentas a plazo..... | 15.891.135,00 | 99,49 | 15.238.142,00 | 99,41 | 652.993,00 | 4,29 |
| Activos financieros híbridos..... | - | - | - | - | - | - |
| Adquisición temporal activos..... | - | - | - | - | - | - |
| Otras cuentas..... | 4.837,00 | 0,03 | 6.998,00 | 0,05 | -2.161,00 | -30,88 |
| Activos dudosos..... | 74.424,00 | 0,47 | 70.280,00 | 0,46 | 4.144,00 | 5,90 |
| Ajustes por valoración..... | 1.858,00 | 0,01 | 12.197,00 | 0,08 | -10.339,00 | -84,77 |
| Total..... | 15.972.254,00 | 100,00 | 15.327.617,00 | 100,00 | 644.637,00 | 4,21 |

| Pasivo | 2005 | | 2004 | | Variación | |
|---|---------------------|---------------|---------------------|---------------|---------------|-------------|
| | Miles de euros | Porcentaje | Miles de euros | Porcentaje | Absoluta | Porcentual |
| Cuentas mutuas..... | - | - | - | - | - | - |
| Cuentas a plazo..... | 2.660.201,00 | 98,18 | 2.738.780,00 | 104,26 | -78.579 | -2,87 |
| Participaciones emitidas..... | - | - | - | - | - | - |
| Otros pasivos financieros asociados a activos financieros transferidos..... | - | - | - | - | - | - |
| Pasivos financieros híbridos..... | - | - | - | - | - | - |
| Cesión temporal de activos..... | - | - | - | - | - | - |
| Otras cuentas..... | - | - | - | - | - | - |
| Ajustes por valoración..... | 49.354,00 | 1,82 | -112.019,00 | -4,26 | 161.373 | 144,06 |
| Total..... | 2.709.555,00 | 100,00 | 2.626.761,00 | 100,00 | 82.794 | 3,15 |

2.3.6. Crédito a la clientela

| Concepto | 2005 | | 2004 | | Variación | |
|---|---------------------|---------------|---------------------|---------------|--------------------|---------------|
| | Miles de euros | Porcentaje | Miles de euros | Porcentaje | Absoluta | Porcentual |
| Administraciones Públicas españolas..... | 1.330.551,00 | 15,66 | 1.091.418,00 | 13,48 | 239.133,00 | 21,91 |
| Administración Central..... | 433.096,00 | 5,10 | 419.597,00 | 5,18 | 13.499,00 | 3,22 |
| Administraciones Territoriales..... | 892.855,00 | 10,51 | 664.521,00 | 8,21 | 228.334,00 | 34,36 |
| Administración de la Seguridad Social..... | 3,00 | - | 4,00 | - | -1,00 | -25,00 |
| Activos dudosos..... | 10,00 | - | 1.300,00 | 0,02 | -1.290,00 | -99,23 |
| Ajustes por valoración..... | 4.587,00 | 0,05 | 5.996,00 | 0,07 | -1.409,00 | -23,50 |
| Otros sectores residentes..... | 5.593.626,00 | 65,84 | 5.493.148,00 | 67,82 | 100.478,00 | 1,83 |
| Crédito comercial..... | - | - | - | - | - | - |
| Deudores con garantía real..... | 33.577,00 | 0,40 | 53.602,00 | 0,66 | -20.025,00 | -37,36 |
| Otros deudores..... | 5.416.060,00 | 63,73 | 5.376.524,00 | 66,37 | 39.536,00 | 0,74 |
| Deudores a la vista y varios..... | 2.147,00 | 0,03 | 4.631,00 | 0,06 | -2.484,00 | -53,64 |
| Activos dudosos..... | 556.352,00 | 6,55 | 488.249,00 | 6,03 | 68.103,00 | 13,95 |
| Ajustes por valoración..... | -414.510,00 | -4,87 | -429.858,00 | -5,30 | 15.348,00 | 3,57 |
| Administraciones públicas no residentes..... | 164.889,00 | 1,94 | 484.022,00 | 5,98 | -319.133,00 | -65,93 |
| Créditos. Efectivo desembolsado..... | 163.162,00 | 1,92 | 477.055,00 | 5,89 | -313.893,00 | -65,80 |
| Activos dudosos..... | - | - | - | - | - | - |
| Ajustes por valoración..... | 1.727,00 | 0,02 | 6.967,00 | 0,09 | -5.240,00 | -75,21 |
| Otros sectores no residentes..... | 1.407.128,00 | 16,56 | 1.030.578,00 | 12,72 | 376.550,00 | 36,54 |
| Crédito comercial..... | - | - | - | - | - | - |
| Deudores con garantía real..... | - | - | - | - | - | - |
| Otros deudores..... | 1.409.003,00 | 16,58 | 959.953,00 | 11,85 | 449.050,00 | 46,78 |
| Deudores a la vista y varios..... | - | - | - | - | - | - |
| Activos dudosos..... | 55.526,00 | 0,65 | 70.866,00 | 0,87 | -15.340,00 | -21,65 |
| Ajustes por valoración..... | -57.401,00 | -0,67 | -241,00 | - | -57.160,00 | -23.717,84 |
| Total..... | 8.496.194,00 | 100,00 | 8.099.166,00 | 100,00 | 397.028,00 | 4,90 |

2.3.7. Valores representativos de deuda

| Concepto | 2005 | | 2004 | | Variación | |
|---|---------------------|---------------|-------------------|---------------|-------------------|--------------|
| | Miles de euros | Porcentaje | Miles de euros | Porcentaje | Absoluta | Porcentual |
| Bancos centrales y Administraciones públicas españolas..... | - | - | - | - | - | - |
| Entidades de crédito..... | 394.234,00 | 39,00 | 364.317,00 | 50,19 | 29.917,00 | 8,21 |
| Otros sectores residentes..... | - | - | - | - | - | - |
| Administraciones públicas no residentes..... | 29.855,00 | 2,95 | - | - | 29.855,00 | - |
| Otros sectores no residentes..... | 590.292,00 | 58,39 | 365.148,00 | 50,31 | 225.144,00 | 61,66 |
| Activos dudosos..... | - | - | - | - | - | - |
| Ajustes por valoración..... | -3.452,00 | -0,34 | -3.648,00 | -0,50 | 196,00 | 5,37 |
| Total..... | 1.010.929,00 | 100,00 | 725.817,00 | 100,00 | 285.112,00 | 39,28 |

2.3.8. Pasivos financieros a coste amortizado

| Concepto | 2005 | | 2004 | | Variación | |
|--|----------------------|---------------|----------------------|---------------|---------------------|--------------|
| | Miles de euros | Porcentaje | Miles de euros | Porcentaje | Absoluta | Porcentual |
| Depósitos de bancos centrales..... | - | - | - | - | - | - |
| Depósitos de entidades de crédito..... | 2.709.555,00 | 11,33 | 2.626.761,00 | 13,70 | 82.794,00 | 3,15 |
| Operaciones del mercado monetario a través de entidades de contrapartida..... | - | - | - | - | - | - |
| Depósitos de la clientela..... | 1.568.012,00 | 6,56 | 1.605.821,00 | 8,38 | -37.809,00 | -2,35 |
| Débitos representados por valores negociables..... | 19.482.923,00 | 81,46 | 14.871.888,00 | 77,59 | 4.611.035,00 | 31,01 |
| Pasivos subordinados..... | - | - | - | - | - | - |
| Otros pasivos financieros..... | 156.370,00 | 0,65 | 63.789,00 | 0,33 | 92.581,00 | 145,14 |
| Total..... | 23.916.860,00 | 100,00 | 19.168.259,00 | 100,00 | 4.748.601,00 | 24,77 |

2.3.9. Depósitos de la clientela

| Concepto | 2005 | | 2004 | | Variación | |
|---|---------------------|---------------|---------------------|---------------|-------------------|--------------|
| | Miles de euros | Porcentaje | Miles de euros | Porcentaje | Absoluta | Porcentual |
| Administraciones Públicas españolas..... | 341.126,00 | 21,76 | 353.652,00 | 22,02 | -12.526,00 | -3,54 |
| Administración Central..... | 341.030,00 | 21,75 | 353.652,00 | 22,02 | -12.622,00 | -3,57 |
| Administraciones Territoriales..... | - | - | - | - | - | - |
| Administración de la Seguridad Social..... | - | - | - | - | - | - |
| Ajustes por valoración..... | 96,00 | 0,01 | - | - | 96,00 | - |
| Otros sectores residentes..... | 1.226.519,00 | 78,22 | 1.252.169,00 | 77,98 | -25.650,00 | -2,05 |
| Depósitos a la vista..... | 82.655,00 | 5,27 | 183.980,00 | 11,46 | -101.325,00 | -55,07 |
| Depósitos a plazo..... | 1.137.372,00 | 72,54 | 1.060.910,00 | 66,07 | 76.462,00 | 7,21 |
| Depósitos con preaviso..... | - | - | - | - | - | - |
| Cesión temporal de activos..... | - | - | - | - | - | - |
| Ajustes por valoración..... | 6.492,00 | 0,41 | 7.279,00 | 0,45 | -787,00 | -10,81 |
| Administraciones públicas no residentes..... | - | - | - | - | - | - |
| Depósitos. Efectivo recibido..... | - | - | - | - | - | - |
| Ajustes por valoración..... | - | - | - | - | - | - |
| Otros sectores no residentes..... | 367,00 | 0,02 | - | - | 367,00 | - |
| Depósitos a la vista..... | - | - | - | - | - | - |
| Depósitos a plazo..... | 367,00 | 0,02 | - | - | 367,00 | - |
| Depósitos con preaviso..... | - | - | - | - | - | - |
| Cesión temporal de activos..... | - | - | - | - | - | - |
| Ajustes por valoración..... | - | - | - | - | - | - |
| Total..... | 1.568.012,00 | 100,00 | 1.605.821,00 | 100,00 | -37.809,00 | -2,35 |

2.3.10 Débitos representados por otros valores negociables

| Concepto | 2005 | | 2004 | | Variación | |
|---|----------------------|---------------|----------------------|---------------|---------------------|--------------|
| | Miles de euros | Porcentaje | Miles de euros | Porcentaje | Absoluta | Porcentual |
| Pagarés y efectos..... | 67.003,00 | 0,34 | 71.858,00 | 0,48 | -4.855,00 | -6,76 |
| Títulos hipotecarios..... | - | - | - | - | - | - |
| Otros valores asociados a activos financieros transferidos..... | - | - | - | - | - | - |
| Valores convertibles..... | - | - | - | - | - | - |
| Valores híbridos..... | - | - | - | - | - | - |
| Otros valores no convertibles..... | 18.905.333,00 | 97,04 | 15.625.775,00 | 105,07 | 3.279.558,00 | 20,99 |
| Menos: valores propios..... | - | - | - | - | - | - |
| Ajustes por valoración..... | 510.587,00 | 2,62 | -825.745,00 | -5,55 | 1.336.332,00 | 161,83 |
| Total..... | 19.482.923,00 | 100,00 | 14.871.888,00 | 100,00 | 4.611.035,00 | 31,01 |

2.3.11. Provisiones

| Concepto | 2005 | | 2004 | | Variación | |
|--|-------------------|---------------|-------------------|---------------|--------------------|---------------|
| | Miles de euros | Porcentaje | Miles de euros | Porcentaje | Absoluta | Porcentual |
| Fondo para pensiones y obligaciones similares..... | - | - | - | - | - | - |
| Provisiones para impuestos..... | 35,00 | 0,01 | 35,00 | 0,01 | - | - |
| Provisiones para riesgos y compromisos contingentes..... | 20.498,00 | 8,28 | 13.986,00 | 3,45 | 6.512,00 | 46,56 |
| Otras provisiones..... | 226.975,00 | 91,71 | 391.171,00 | 96,54 | -164.196,00 | -41,98 |
| Total..... | 247.508,00 | 100,00 | 405.192,00 | 100,00 | -157.684,00 | -38,92 |

2.3.12. Fondos propios

| Concepto | 2005 | | 2004 | | Variación | |
|--|---------------------|---------------|---------------------|---------------|------------------|-------------|
| | Miles de euros | Porcentaje | Miles de euros | Porcentaje | Absoluta | Porcentual |
| Fondo de dotación..... | 958.758,00 | 71,01 | 958.758,00 | 72,49 | - | - |
| Reservas..... | 340.846,00 | 25,25 | 308.646,00 | 23,34 | 32.200,00 | 10,43 |
| Otros instrumentos de capital..... | - | - | - | - | - | - |
| Cuentas participativas y fondos asociados..... | - | - | - | - | - | - |
| Resultado del ejercicio..... | 50.466,00 | 3,74 | 55.149,00 | 4,17 | -4.683,00 | -8,49 |
| Menos: dividendos y retribuciones..... | - | - | - | - | - | - |
| Total..... | 1.350.070,00 | 100,00 | 1.322.553,00 | 100,00 | 27.517,00 | 2,08 |

2.3.13. Cuenta de pérdidas y ganancias

| Concepto | 2005 | | 2004 | | Variación | |
|---|-------------------|--------------|------------------|--------------|-------------------|---------------|
| | Miles de euros | Porcentaje | Miles de euros | Porcentaje | Absoluta | Porcentual |
| + Intereses y rendimientos asimilados..... | 670.159,00 | 100,00 | 623.046,00 | 100,00 | 47.113,00 | 7,56 |
| - Intereses y cargas asimiladas..... | 579.884,00 | 86,53 | 530.571,00 | 85,15 | 49.313,00 | 9,29 |
| + Rendimiento de instrumentos de capital..... | 27,00 | - | 20,00 | - | 7,00 | 35,00 |
| Margen de intermediación..... | 90.302,00 | 13,47 | 92.495,00 | 14,85 | -2.193,00 | -2,37 |
| + Comisiones percibidas..... | 27.892,00 | -11,22 | 12.945,00 | -15,36 | 14.947,00 | 115,47 |
| - Comisiones pagadas..... | 1.909,00 | 0,28 | 2.950,00 | 0,47 | -1.041,00 | -35,29 |
| ± Resultado de operaciones financieras..... | 13.226,00 | 1,97 | -6.152,00 | -0,98 | 19.378,00 | 314,99 |
| ± Diferencias de cambio..... | 181,00 | 17,38 | -2.334,00 | 16,07 | 2.515,00 | 107,75 |
| Margen ordinario..... | 129.692,00 | 19,35 | 94.004,00 | 15,09 | 35.688,00 | 37,96 |
| + Otros productos de explotación..... | 1.326,00 | 0,20 | 954,00 | 0,15 | 372,00 | 38,99 |
| - Gastos de personal..... | 13.795,00 | 2,06 | 13.496,00 | 2,17 | 299,00 | 2,22 |
| - Otros gastos generales de administración..... | 17.709,00 | 2,64 | 17.566,00 | 2,82 | 143,00 | 0,81 |
| - Amortización..... | 1.726,00 | 0,26 | 1.944,00 | 0,31 | -218,00 | -11,21 |
| - Otras cargas de explotación..... | - | - | - | - | - | - |
| Margen de explotación..... | 97.788,00 | 14,59 | 61.952,00 | 9,94 | 35.836,00 | 57,84 |
| - Pérdida por deterioro de activos..... | 22.715,00 | 3,39 | 2.181,00 | 0,35 | 20.534,00 | 941,49 |
| - Dotación a provisiones..... | 16.863,00 | 2,52 | -9.975,00 | -1,60 | 26.838,00 | 269,05 |
| + Otras ganancias..... | 5.628,00 | 0,84 | 13.653,00 | 2,20 | -8.025,00 | -58,78 |
| - Otras pérdidas..... | 8,00 | - | 3.969,00 | 0,64 | -3.961,00 | -99,80 |
| Resultado antes de impuestos..... | 63.830,00 | 9,52 | 79.430,00 | 12,75 | -15.600,00 | -19,64 |
| ± Impuesto sobre beneficios..... | -13.364,00 | -1,99 | -24.281,00 | -3,90 | 10.917,00 | 44,96 |
| - Dotación obligatoria a obras y fondos sociales..... | - | - | - | - | - | - |
| Resultado de las actividades ordinarias..... | 50.466,00 | 7,53 | 55.149,00 | 8,85 | -4.683,00 | -8,49 |
| ± Resultado de operaciones interrumpidas..... | - | - | - | - | - | - |
| Resultado del ejercicio..... | 50.466,00 | 7,53 | 55.149,00 | 8,85 | -4.683,00 | -8,49 |

2.3.1 Resultados

miles de euros

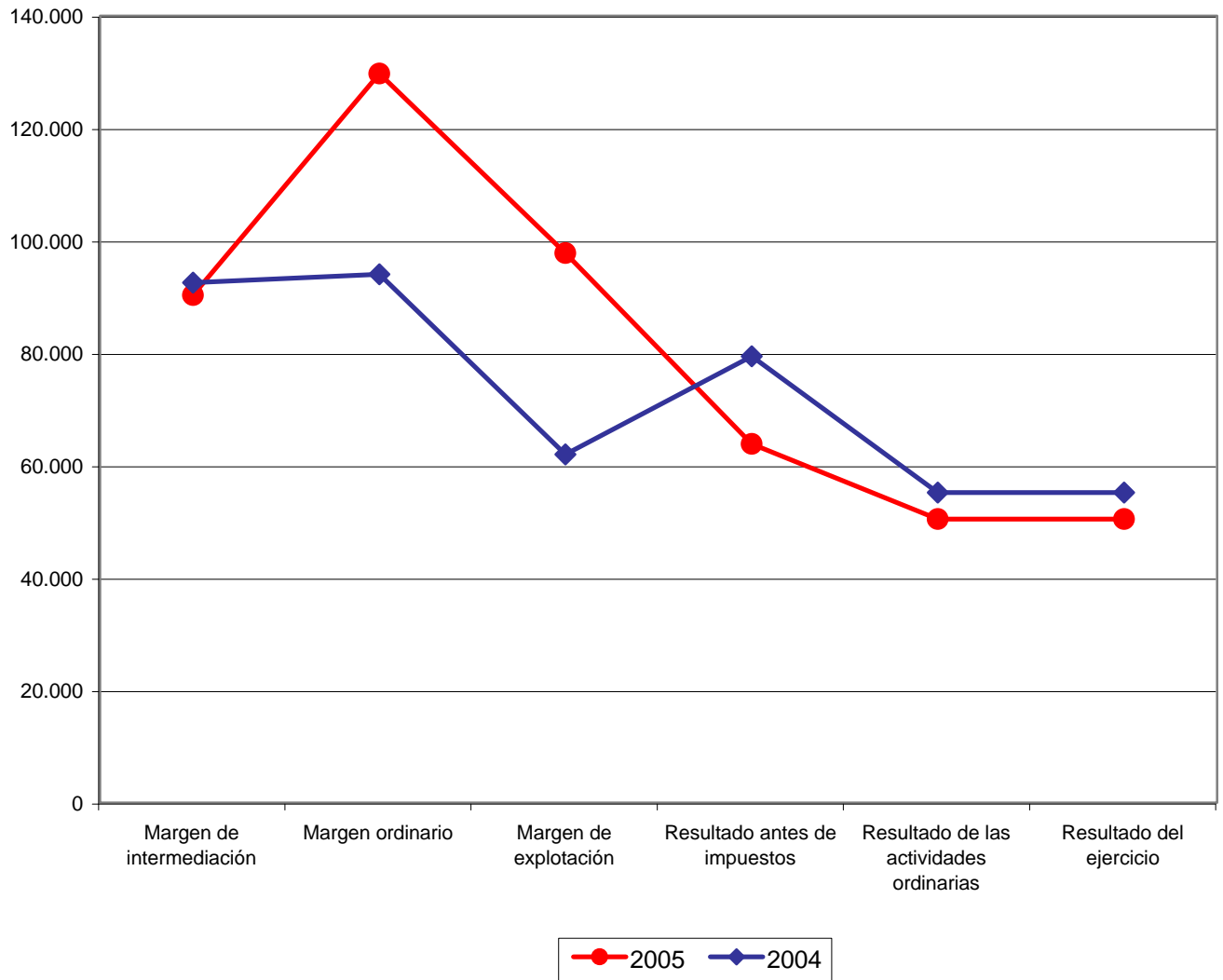

2.3.14. Margen de intermediación

| Concepto | 2005 | | 2004 | | Variación | |
|--|-------------------|---------------|-------------------|---------------|------------------|--------------|
| | Miles de euros | Porcentaje | Miles de euros | Porcentaje | Absoluta | Porcentual |
| Intereses y rendimientos asimilados..... | 670.159,00 | 100,00 | 623.046,00 | 100,00 | 47.113,00 | 7,56 |
| Depósitos en bancos centrales..... | 660,00 | 0,10 | 607,00 | 0,10 | 53,00 | 8,73 |
| Depósitos en entidades de crédito..... | 385.743,00 | 57,56 | 384.415,00 | 61,70 | 1.328,00 | 0,35 |
| Operaciones del mercado monetario a través de entidades de contrapartida..... | - | - | - | - | - | - |
| Crédito a la clientela..... | 288.784,00 | 43,09 | 246.768,00 | 39,61 | 42.016,00 | 17,03 |
| Valores representativos de deuda..... | 16.581,00 | 2,47 | 11.797,00 | 1,89 | 4.784,00 | 40,55 |
| Activos dudosos..... | 5.069,00 | 0,76 | 3.811,00 | 0,61 | 1.258,00 | 33,01 |
| Rectificación de ingresos por operaciones de cobertura..... | -26.678,00 | -3,98 | -24.352,00 | -3,90 | -2.326,00 | -9,55 |
| Otros rendimientos..... | - | - | - | - | - | - |
| Intereses y cargas asimiladas..... | 579.884,00 | 86,53 | 530.571,00 | 85,16 | 49.313,00 | 9,29 |
| Depósitos de bancos centrales..... | - | - | - | - | - | - |
| Depósitos de entidades de crédito..... | 82.393,00 | 12,29 | 68.152,00 | 10,94 | 14.241,00 | 20,90 |
| Operaciones del mercado monetario a través de entidades de contrapartida..... | - | - | - | - | - | - |
| Depósitos de la clientela..... | 33.952,00 | 5,07 | 36.023,00 | 5,78 | -2.071,00 | -5,75 |
| Depósitos representados por valores negociables..... | 784.765,00 | -69,43 | 639.096,00 | -82,61 | 145.669,00 | 22,79 |
| Pasivos subordinados..... | - | - | - | - | - | - |
| Rectificación de gastos por operaciones de cobertura..... | -321.226,00 | -47,93 | -212.700,00 | -34,13 | -108.526,00 | -51,02 |
| Otros intereses y cargas..... | - | - | - | - | - | - |
| Rendimiento de instrumentos de capital..... | 27,00 | - | 20,00 | - | 7,00 | 35,00 |
| Margen de intermediación..... | 90.302,00 | 13,47 | 92.495,00 | 14,85 | -2.193,00 | -2,37 |

2.3.15. Gastos de explotación

| Concepto | 2005 | | 2004 | | Variación | |
|---|------------------|---------------|------------------|---------------|---------------|-------------|
| | Miles de euros | Porcentaje | Miles de euros | Porcentaje | Absoluta | Porcentual |
| Gastos de personal | 13.795,00 | 43,79 | 13.496,00 | 43,45 | 299,00 | 2,22 |
| Sueldos y gratificaciones al personal activo..... | 10.233,00 | 32,49 | 9.939,00 | 32,00 | 294,00 | 2,96 |
| Cuotas a la Seguridad Social..... | 2.383,00 | 7,56 | 2.264,00 | 7,29 | 119,00 | 5,26 |
| Aportaciones a planes de pensiones..... | - | - | - | - | - | - |
| Otros gastos de personal..... | 1.179,00 | 3,74 | 1.293,00 | 4,16 | -114,00 | -8,82 |
| Otros gastos generales de administración | 17.709,00 | 56,21 | 17.566,00 | 56,55 | 143,00 | 0,81 |
| De inmuebles, instalaciones y material..... | 1.335,00 | 4,24 | 1.406,00 | 4,53 | -71,00 | -5,05 |
| Informática, comunicaciones, publicidad y propaganda..... | 6.431,00 | 20,41 | 7.203,00 | 23,19 | -772,00 | -10,72 |
| Contribuciones e impuestos..... | 1.075,00 | 3,41 | 651,00 | 2,10 | 424,00 | 65,13 |
| Otros gastos generales..... | 8.868,00 | 28,15 | 8.306,00 | 26,74 | 562,00 | 6,77 |
| Total | 31.504,00 | 100,00 | 31.062,00 | 100,00 | 442,00 | 1,42 |

2.3.16. Distribución de Personal

Plantilla media

| Categorías | 2005 | | 2004 | |
|---------------------------------------|---------------|-------------------|---------------|-------------------|
| | Personal fijo | Personal eventual | Personal fijo | Personal eventual |
| Directivos, técnicos y similares..... | 194 | 9 | 191 | 14 |
| Administrativos y auxiliares..... | 74 | 4 | 75 | 2 |
| Subalternos y otros..... | 8 | - | 8 | - |
| TOTAL..... | 276 | 13 | 274 | 16 |

2.3.2. Distribución de personal

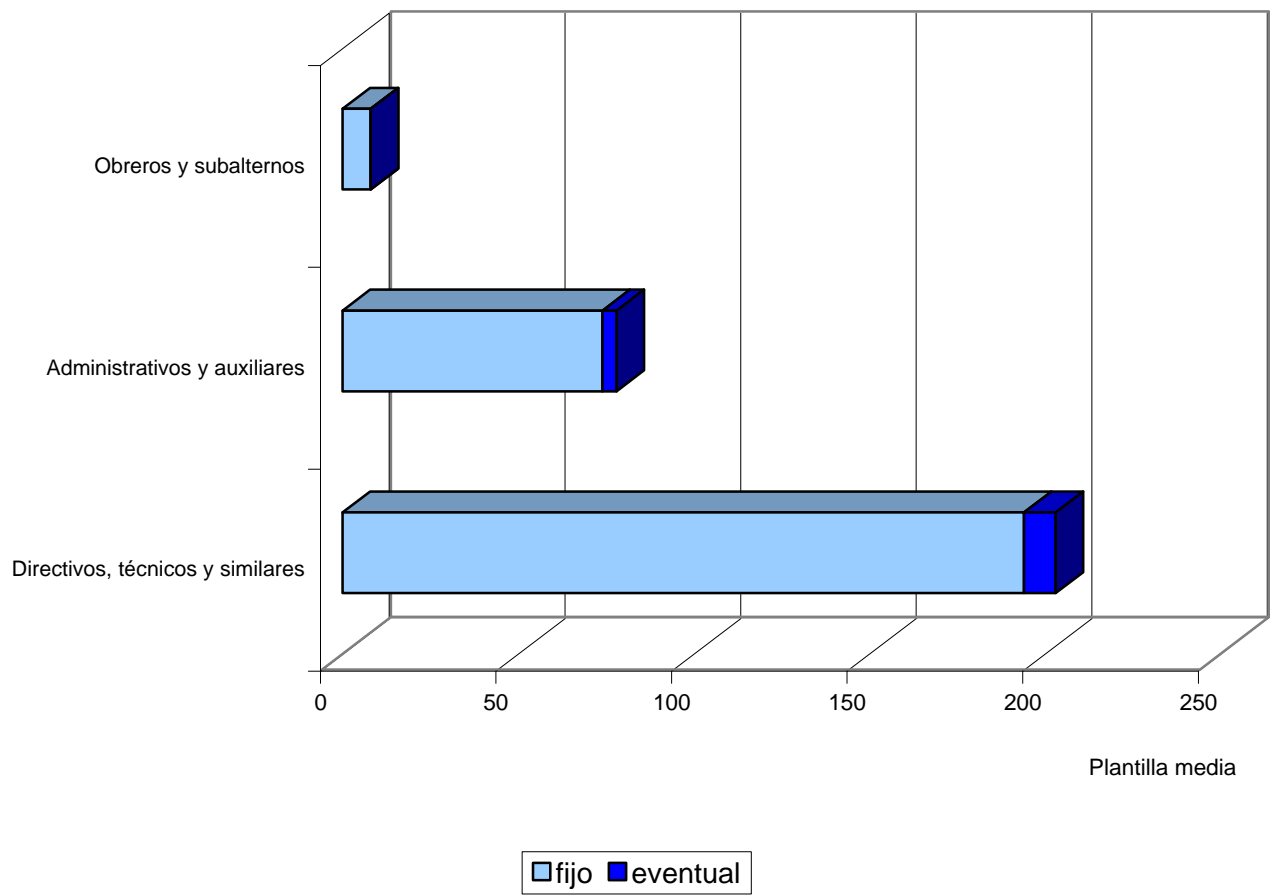



2.4. ANÁLISIS DE LAS ENTIDADES DE SEGURO

2.3.1. Relación de entidades tratadas

COMPAÑIA ESPAÑOLA DE SEGUROS DE CREDITO A LA EXPORTACION, S.A.

CONSORCIO DE COMPENSACIÓN DE SEGUROS

2.4.1. Balance de situación

| Activo | 2005 | | 2004 | | Variación | |
|---|---------------------|---------------|---------------------|---------------|-------------------|----------------|
| | Miles de euros | Porcentaje | Miles de euros | Porcentaje | Absoluta | Porcentual |
| Accionistas, por desembolsos no exigidos..... | - | - | 299,49 | 0,01 | -299,49 | -100,00 |
| Activos inmateriales, gastos de establecimiento y a distribuir en varios ejercicios..... | 2.750,90 | 0,04 | 2.800,51 | 0,05 | -49,61 | -1,77 |
| Gastos de establecimiento..... | - | - | 6,42 | - | -6,42 | -100,00 |
| Inmovilizado inmaterial..... | 2.750,90 | 0,04 | 2.794,09 | 0,05 | -43,19 | -1,55 |
| Gastos a distribuir en varios ejercicios..... | - | - | - | - | - | - |
| Inversiones..... | 5.684.628,49 | 89,48 | 5.143.798,10 | 90,62 | 540.830,39 | 10,51 |
| Inversiones materiales..... | 176.880,70 | 2,78 | 177.402,60 | 3,13 | -521,90 | -0,29 |
| Inversiones financieras en empresas del grupo y asociadas... | 58.182,68 | 0,92 | 60.805,01 | 1,07 | -2.622,33 | -4,31 |
| Otras inversiones financieras..... | 5.449.542,15 | 85,78 | 4.905.590,49 | 86,42 | 543.951,66 | 11,09 |
| Depósitos constituidos por reaseguro aceptado..... | 22,96 | - | - | - | 22,96 | - |
| Inversiones por cuenta de los tomadores de seguros de vida que asumen el riesgo de la inversión..... | - | - | - | - | - | - |
| Participación del reaseguro en las provisiones técnicas..... | 68.931,03 | 1,08 | 61.884,06 | 1,09 | 7.046,97 | 11,39 |
| Créditos..... | 161.130,39 | 2,54 | 123.943,00 | 2,18 | 37.187,39 | 30,00 |
| Otros activos..... | 259.369,79 | 4,08 | 220.922,77 | 3,89 | 38.447,02 | 17,40 |
| Ajustes por periodificación..... | 176.626,92 | 2,78 | 122.638,55 | 2,16 | 53.988,37 | 44,02 |
| Total..... | 6.353.437,52 | 100,00 | 5.676.286,48 | 100,00 | 677.151,04 | 11,93 |

| Pasivo | 2005 | | 2004 | | Variación | |
|--|---------------------|---------------|---------------------|---------------|-------------------|---------------|
| | Miles de euros | Porcentaje | Miles de euros | Porcentaje | Absoluta | Porcentual |
| Capital y reservas..... | 346.031,12 | 5,45 | 344.220,04 | 6,06 | 1.811,08 | 0,53 |
| Capital suscrito, reservas y resultados de ejercicios anteriores | 337.623,49 | 5,32 | 338.583,01 | 5,96 | -959,52 | -0,28 |
| Pérdidas y ganancias..... | 8.407,63 | 0,13 | 5.637,03 | 0,10 | 2.770,60 | 49,15 |
| Ingresos a distribuir en varios ejercicios..... | - | - | - | - | - | - |
| Pasivos subordinados..... | - | - | - | - | - | - |
| Provisiones técnicas..... | 4.842.887,10 | 76,21 | 4.345.777,86 | 76,56 | 497.109,24 | 11,44 |
| Provisiones para primas no consumidas y para riesgos en curso..... | 509.436,32 | 8,02 | 418.721,81 | 7,38 | 90.714,51 | 21,66 |
| Provisiones de seguros de vida..... | - | - | - | - | - | - |
| Provisiones para prestaciones..... | 664.856,10 | 10,46 | 626.622,14 | 11,04 | 38.233,96 | 6,10 |
| Provisiones para participación en beneficios y para extornos... | - | - | - | - | - | - |
| Provisiones para estabilización..... | 3.607.397,26 | 56,77 | 3.229.481,03 | 56,89 | 377.916,23 | 11,70 |
| Otras provisiones técnicas..... | 61.197,42 | 0,96 | 70.952,88 | 1,25 | -9.755,46 | -13,75 |
| Provisiones técnicas seguros de vida cuando el riesgo de inversión lo asumen los tomadores..... | - | - | - | - | - | - |
| Provisiones para riesgos y gastos..... | 2.870,92 | 0,05 | 2.411,79 | 0,04 | 459,13 | 19,04 |
| Depósitos recibidos por reaseguro cedido..... | 993.373,72 | 15,64 | 858.579,02 | 15,13 | 134.794,70 | 15,70 |
| Deudas..... | 161.930,79 | 2,55 | 117.882,56 | 2,08 | 44.048,23 | 37,37 |
| Ajustes por periodificación..... | 6.343,87 | 0,10 | 7.415,21 | 0,13 | -1.071,34 | -14,45 |
| Total..... | 6.353.437,52 | 100,00 | 5.676.286,48 | 100,00 | 677.151,04 | 11,93 |

2.4.2. Inversiones financieras

| Concepto | 2005 | | 2004 | | Variación | |
|--|---------------------|---------------|---------------------|---------------|-------------------|--------------|
| | Miles de euros | Porcentaje | Miles de euros | Porcentaje | Absoluta | Porcentual |
| Participaciones en empresas del grupo y asociadas..... | 43.631,16 | 0,79 | 32.774,37 | 0,66 | 10.856,79 | 33,13 |
| Inversiones financieras en capital..... | 536.141,94 | 9,73 | 494.486,12 | 9,96 | 41.655,82 | 8,42 |
| Menos: Desembolsos pendientes..... | - | - | - | - | - | - |
| Valores de renta fija..... | 3.174.093,42 | 57,64 | 2.967.423,28 | 59,75 | 206.670,14 | 6,96 |
| Valores indexados..... | 1.506.642,23 | 27,35 | 1.269.128,82 | 25,55 | 237.513,41 | 18,71 |
| Préstamos hipotecarios..... | 3.152,05 | 0,06 | 3.456,62 | 0,07 | -304,57 | -8,81 |
| Participaciones en fondos de inversión..... | 221.019,24 | 4,01 | 207.019,24 | 4,17 | 14.000,00 | 6,76 |
| Depósitos en entidades de crédito..... | - | - | - | - | - | - |
| Otras inversiones financieras..... | 27.060,37 | 0,49 | 44.232,42 | 0,89 | -17.172,05 | -38,82 |
| Menos: Provisiones..... | 4.015,58 | 0,07 | 52.125,37 | 1,05 | -48.109,79 | -92,30 |
| Depósitos constituidos por reaseguro aceptado..... | 22,96 | - | - | - | 22,96 | - |
| Total..... | 5.507.747,79 | 100,00 | 4.966.395,50 | 100,00 | 541.352,29 | 10,90 |

2.4.3. Participación del reaseguro en las provisiones técnicas

| Concepto | 2005 | | 2004 | | Variación | |
|--|------------------|---------------|------------------|---------------|-----------------|--------------|
| | Miles de euros | Porcentaje | Miles de euros | Porcentaje | Absoluta | Porcentual |
| Provisiones para primas no consumidas..... | 23.981,90 | 34,79 | 22.637,00 | 36,58 | 1.344,90 | 5,94 |
| Provisiones para seguros de vida..... | - | - | - | - | - | - |
| Provisiones para prestaciones..... | 44.949,13 | 65,21 | 39.247,06 | 63,42 | 5.702,07 | 14,53 |
| Otras provisiones técnicas..... | - | - | - | - | - | - |
| Total..... | 68.931,03 | 100,00 | 61.884,06 | 100,00 | 7.046,97 | 11,39 |

2.4.4. Créditos

| Concepto | 2005 | | 2004 | | Variación | |
|--|-------------------|---------------|-------------------|---------------|------------------|--------------|
| | Miles de euros | Porcentaje | Miles de euros | Porcentaje | Absoluta | Porcentual |
| Créditos por operaciones de seguro directo..... | 60.863,33 | 37,77 | 9.521,50 | 7,68 | 51.341,83 | 539,22 |
| - Tomador de seguros..... | 62.053,34 | 38,50 | 10.676,68 | 8,61 | 51.376,66 | 481,20 |
| - Menos: Provisiones por primas pendientes de cobro..... | 1.246,94 | 0,77 | 1.204,59 | 0,97 | 42,35 | 3,52 |
| - Mediadores..... | 57,25 | 0,04 | 49,41 | 0,04 | 7,84 | 15,87 |
| - Menos: Provisiones..... | 0,32 | - | - | - | 0,32 | - |
| Créditos por operaciones de reaseguro..... | 32.330,14 | 20,06 | 16.597,35 | 13,39 | 15.732,79 | 94,79 |
| Créditos por operaciones de coaseguro..... | 16.893,09 | 10,48 | 18.944,37 | 15,28 | -2.051,28 | -10,83 |
| Accionistas por desembolsos exigidos..... | - | - | - | - | - | - |
| Créditos fiscales, sociales y otros..... | 108.012,29 | 67,05 | 149.895,42 | 120,95 | -41.883,13 | -27,94 |
| Menos: Provisiones..... | 56.968,46 | 35,36 | 71.015,64 | 57,30 | -14.047,18 | -19,78 |
| Total..... | 161.130,39 | 100,00 | 123.943,00 | 100,00 | 37.187,39 | 30,00 |

2.4.5. Fondos propios

| Concepto | 2005 | | 2004 | | Variación | |
|--|-------------------|---------------|-------------------|---------------|-----------------|-------------|
| | Miles de euros | Porcentaje | Miles de euros | Porcentaje | Absoluta | Porcentual |
| Capital suscrito o fondo mutual..... | 9.200,00 | 2,66 | 12.254,25 | 3,56 | -3.054,25 | -24,92 |
| Prima de emisión..... | - | - | - | - | - | - |
| Reserva de revalorización..... | 4.963,20 | 1,43 | 4.963,20 | 1,44 | - | - |
| Reservas..... | 323.400,19 | 93,46 | 321.415,65 | 93,37 | 1.984,54 | 0,62 |
| - Reserva legal..... | 1.840,00 | 0,53 | 1.957,60 | 0,57 | -117,60 | -6,01 |
| - Reservas voluntarias..... | 320.518,42 | 92,63 | 318.416,23 | 92,50 | 2.102,19 | 0,66 |
| - Reservas estatutarias..... | - | - | - | - | - | - |
| - Otras reservas..... | 1.041,77 | 0,30 | 1.041,82 | 0,30 | -0,05 | - |
| Menos: Acciones propias para reducción de capital..... | - | - | - | - | - | - |
| Resultado ejercicios anteriores pendientes aplicación..... | 60,10 | 0,02 | -50,09 | -0,01 | 110,19 | 219,98 |
| Pérdidas y ganancias..... | 8.407,63 | 2,43 | 5.637,03 | 1,64 | 2.770,60 | 49,15 |
| Menos: Dividendo a cuenta..... | - | - | - | - | - | - |
| Total..... | 346.031,12 | 100,00 | 344.220,04 | 100,00 | 1.811,08 | 0,53 |

2.4.6. Provisiones técnicas

| Concepto | 2005 | | 2004 | | Variación | |
|--|---------------------|---------------|---------------------|---------------|-------------------|--------------|
| | Miles de euros | Porcentaje | Miles de euros | Porcentaje | Absoluta | Porcentual |
| Provisiones para primas no consumidas y para riesgos en curso..... | 509.436,32 | 10,52 | 418.721,81 | 9,64 | 90.714,51 | 21,66 |
| Provisiones de seguros de vida..... | - | - | - | - | - | - |
| - Provisiones para primas no consumidas y para riesgos en curso..... | - | - | - | - | - | - |
| - Provisiones matemáticas..... | - | - | - | - | - | - |
| Provisiones para prestaciones..... | 664.856,10 | 13,73 | 626.622,14 | 14,42 | 38.233,96 | 6,10 |
| Provisiones para participación en beneficios y para extornos... | - | - | - | - | - | - |
| Provisiones para estabilización..... | 3.607.397,26 | 74,49 | 3.229.481,03 | 74,31 | 377.916,23 | 11,70 |
| Otras provisiones técnicas..... | 61.197,42 | 1,26 | 70.952,88 | 1,63 | -9.755,46 | -13,75 |
| Total..... | 4.842.887,10 | 100,00 | 4.345.777,86 | 100,00 | 497.109,24 | 11,44 |

2.4.7. Deudas

| Concepto | 2005 | | 2004 | | Variación | |
|---|-------------------|---------------|-------------------|---------------|------------------|--------------|
| | Miles de euros | Porcentaje | Miles de euros | Porcentaje | Absoluta | Porcentual |
| Deudas por operaciones de seguro directo..... | 4.314,02 | 2,66 | 2.523,13 | 2,14 | 1.790,89 | 70,98 |
| - Deudas con asegurados..... | 2.939,53 | 1,81 | 1.519,92 | 1,29 | 1.419,61 | 93,40 |
| - Deudas con mediadores..... | 778,48 | 0,48 | 409,02 | 0,35 | 369,46 | 90,33 |
| - Deudas condicionadas..... | 596,01 | 0,37 | 594,19 | 0,50 | 1,82 | 0,31 |
| Deudas por operaciones de reaseguro..... | 10.932,63 | 6,75 | 7.697,30 | 6,53 | 3.235,33 | 42,03 |
| Deudas por operaciones de coaseguro..... | - | - | 298,76 | 0,25 | -298,76 | -100,00 |
| Empréstitos..... | - | - | - | - | - | - |
| Deudas con entidades de crédito..... | - | - | - | - | - | - |
| Deudas por operaciones preparatorias de contratos de seguro | - | - | - | - | - | - |
| Deudas por operaciones de cesiones temporales de activo.... | - | - | - | - | - | - |
| Deudas con empresas del grupo y asociadas..... | 615,98 | 0,38 | 267,34 | 0,23 | 348,64 | 130,41 |
| Deudas fiscales, sociales y otras..... | 146.068,16 | 90,21 | 107.096,03 | 90,85 | 38.972,13 | 36,39 |
| Total..... | 161.930,79 | 100,00 | 117.882,56 | 100,00 | 44.048,23 | 37,37 |

2.4.8. Cuenta de pérdidas y ganancias

| Concepto | 2005 | | 2004 | | Variación | |
|--|-------------------|--------------|-------------------|--------------|------------------|--------------|
| | Miles de euros | Porcentaje | Miles de euros | Porcentaje | Absoluta | Porcentual |
| PRIMAS imputadas netas reaseguro..... | 931.503,06 | 92,60 | 886.997,61 | 92,52 | 44.505,45 | 5,02 |
| - SINIESTRALIDAD neta de reaseguro..... | 585.440,38 | 58,19 | 456.665,11 | 47,63 | 128.775,27 | 28,20 |
| + Ingresos de las inversiones..... | 263.256,44 | 26,17 | 269.871,73 | 28,15 | -6.615,29 | -2,45 |
| - Gastos de las inversiones..... | 38.743,42 | 3,85 | 60.600,87 | 6,32 | -21.857,45 | -36,07 |
| + Otros ingresos técnicos..... | 16.004,25 | 1,59 | 27.816,50 | 2,90 | -11.812,25 | -42,46 |
| - Otros gastos técnicos..... | 3.028,49 | 0,30 | 2.741,20 | 0,29 | 287,29 | 10,48 |
| - Gastos de explotación netos..... | 55.227,14 | 5,49 | 80.617,77 | 8,41 | -25.390,63 | -31,50 |
| - Variación de las provisiones técnicas, netas de reaseguro..... | -9.738,47 | -0,96 | 204,68 | 0,02 | -9.943,15 | -4.857,90 |
| - Variación de la provisión de estabilización..... | 377.916,23 | 37,57 | 442.266,11 | 46,13 | -64.349,88 | -14,55 |
| - Participación en beneficios y extornos..... | - | - | - | - | - | - |
| RESULTADO DE LA CUENTA TÉCNICA DEL SEGURO NO VIDA..... | 160.146,56 | 15,92 | 141.590,10 | 14,77 | 18.556,46 | 13,11 |
| + INGRESOS DE LAS INVERSIONES..... | 74.471,77 | 7,40 | 71.751,55 | 7,48 | 2.720,22 | 3,79 |
| 1. Ingresos de inversiones materiales..... | 1.785,67 | 0,18 | 1.966,65 | 0,21 | -180,98 | -9,20 |
| 2. Ingresos de las inversiones financieras..... | 45.917,03 | 12,03 | 41.657,86 | 10,10 | 4.259,17 | 10,22 |
| 3. Aplicaciones de corrección de valor de las inversiones..... | 11.987,66 | 1,19 | 19.353,07 | 2,02 | -7.365,41 | -38,06 |
| 4. Beneficios en realización de inversiones..... | 14.781,41 | 1,47 | 8.773,97 | 0,92 | 6.007,44 | 68,47 |
| - GASTOS DE LAS INVERSIONES..... | 10.524,77 | 1,05 | 14.420,85 | 1,50 | -3.896,08 | -27,02 |
| 1. Gastos de gestión de las inversiones..... | 4.675,50 | 0,46 | 4.514,39 | 0,47 | 161,11 | 3,57 |
| 2. Corrección de valor de las inversiones..... | 3.681,07 | 0,37 | 9.565,08 | 1,00 | -5.884,01 | -61,52 |
| 3. Pérdidas procedentes de las inversiones..... | 2.168,20 | 0,22 | 341,38 | 0,04 | 1.826,82 | 535,13 |
| ± OTROS INGRESOS Y GASTOS..... | -41.021,45 | -4,07 | -37.178,64 | -3,87 | -3.842,81 | -10,34 |
| RESULTADO DE EXPLOTACIÓN..... | 183.072,11 | 18,20 | 161.742,16 | 16,87 | 21.329,95 | 13,19 |
| ± Resultados extraordinarios..... | -1.338,76 | -0,13 | -1.294,50 | -0,13 | -44,26 | -3,42 |
| RESULTADO ANTES DE IMPUESTOS..... | 181.733,35 | 18,07 | 160.447,66 | 16,74 | 21.285,69 | 13,27 |
| - Impuesto sobre sociedades..... | 173.325,72 | 17,23 | 154.810,63 | 16,15 | 18.515,09 | 11,96 |
| RESULTADO DEL PERIODO..... | 8.407,63 | 0,84 | 5.637,03 | 0,59 | 2.770,60 | 49,15 |

| Seguimiento trimestral de los resultados | 31-3-2005 | 30-6-2005 | 30-9-2005 | 31-12-2005 |
|--|-----------------|-----------------|-----------------|-----------------|
| Resultado de la cuenta técnica del seguro no vida..... | 50.154,87 | 109.570,98 | 163.866,26 | 160.146,56 |
| Resultado de explotación..... | 55.461,70 | 120.505,22 | 180.909,83 | 183.072,11 |
| Resultado antes de impuestos..... | 55.458,64 | 120.666,18 | 180.934,53 | 181.733,35 |
| RESULTADO DEL PERIODO..... | 1.748,15 | 2.542,19 | 5.514,39 | 8.407,63 |

Miles de euros

2.4.1. Resultados

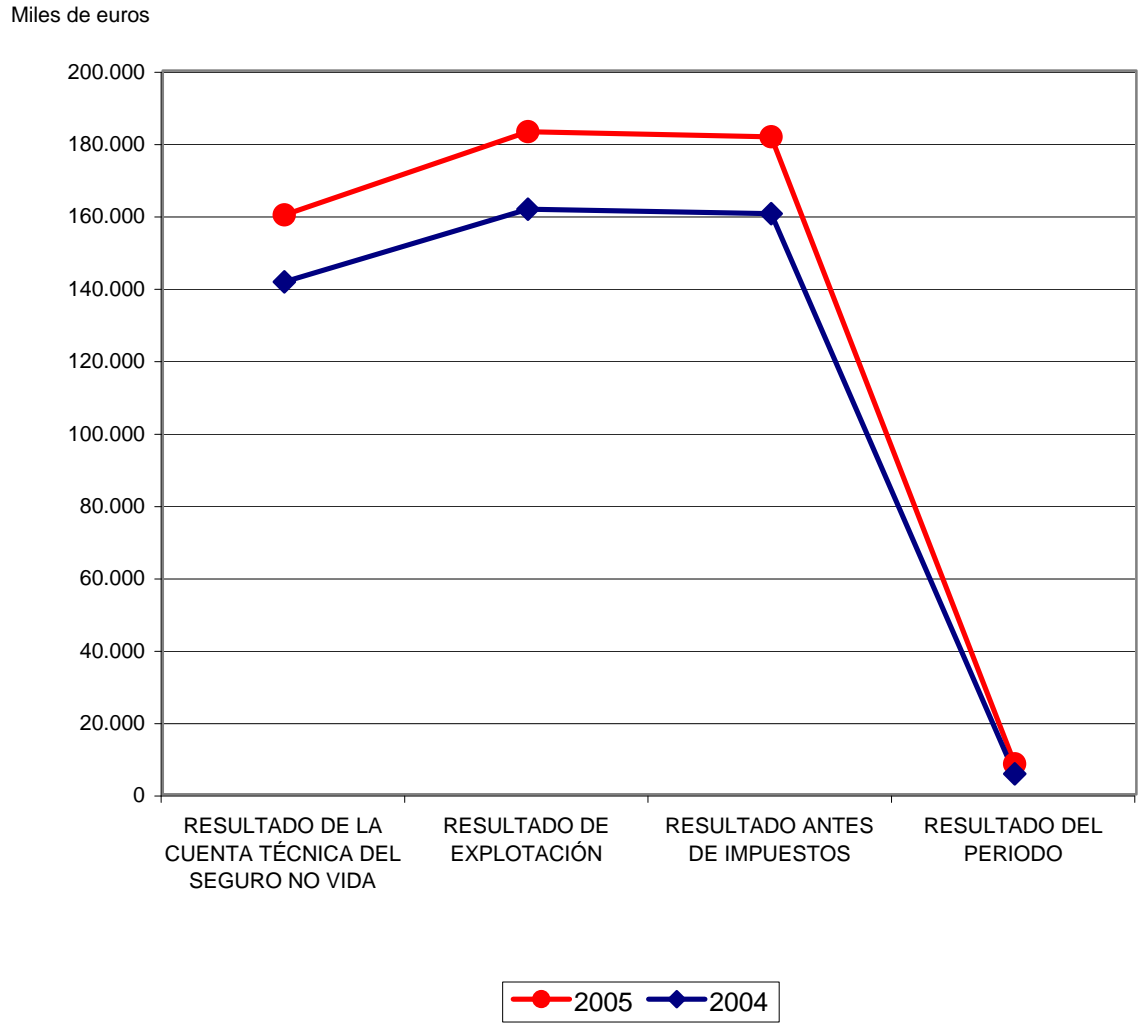

2.4.9. Primas imputadas, netas de reaseguro

| Concepto | 2005 | 2004 | Variación | |
|--|-------------------|-------------------|------------------|-------------|
| | Miles de euros | | Absoluta | Porcentual |
| Primas devengadas..... | 1.020.872,67 | 904.436,55 | 116.436,12 | 12,87 |
| Seguro directo..... | 984.749,35 | 894.312,92 | 90.436,43 | 10,11 |
| Reaseguro aceptado..... | 110.095,92 | 83.400,85 | 26.695,07 | 32,01 |
| Variación de la provisión para primas pendientes de cobro..... | -71,76 | -133,03 | 61,27 | 46,06 |
| Menos: Reaseguro cedido..... | 73.900,84 | 73.144,19 | 756,65 | 1,03 |
| Variación de la provisión para primas no consumidas y para riesgos en curso..... | -89.369,61 | -17.438,94 | -71.930,67 | -412,47 |
| Seguro directo..... | -64.285,18 | -22.069,29 | -42.215,89 | -191,29 |
| Seguro aceptado..... | -26.429,33 | 3.323,45 | -29.752,78 | -895,24 |
| Menos: Reaseguro cedido..... | -1.344,90 | -1.306,90 | -38,00 | -2,91 |
| Total..... | 931.503,06 | 886.997,61 | 44.505,45 | 5,02 |

2.4.10. Siniestralidad del ejercicio, neta de reaseguro

| Concepto | 2005 | 2004 | Variación | |
|--|-------------------|-------------------|-------------------|--------------|
| | Miles de euros | | Absoluta | Porcentual |
| Prestaciones pagadas..... | 524.618,64 | 422.465,95 | 102.152,69 | 24,18 |
| Seguro directo..... | 422.674,22 | 453.237,90 | -30.563,68 | -6,74 |
| Reaseguro aceptado..... | 147.240,28 | -196,95 | 147.437,23 | 74.860,23 |
| Menos: Reaseguro cedido..... | 45.295,86 | 30.575,00 | 14.720,86 | 48,15 |
| Variación de la provisión para prestaciones..... | 34.926,87 | 8.903,00 | 26.023,87 | 292,30 |
| Seguro directo..... | 36.852,39 | -22.967,27 | 59.819,66 | 260,46 |
| Reaseguro aceptado..... | 3.776,55 | 31.496,29 | -27.719,74 | -88,01 |
| Menos: Reaseguro cedido..... | 5.702,07 | -373,98 | 6.076,05 | 1.624,70 |
| Gastos imputables a prestaciones..... | 25.894,87 | 25.293,60 | 601,27 | 2,38 |
| Total..... | 585.440,38 | 456.662,55 | 128.777,83 | 28,20 |

2.4.11. Reclasificación de gastos

Miles de euros

| Cuentas | Importe Total | Importe Activado | Gastos Reclasificados | | | | | |
|---|-------------------|------------------|-----------------------|----------------------------------|-----------------------------|-----------------|-----------------------|--------------------------|
| | | | Prestaciones | Gastos Explotación (Adquisición) | Gastos Explotación (Admon.) | Inversiones | Otros gastos técnicos | Otros gastos no técnicos |
| RAMOS NO VIDA | | | | | | | | |
| Comisiones y otros gastos imputables..... | 54.579,50 | 3.782,15 | 505,00 | 50.292,35 | - | - | - | - |
| Gastos de personal..... | 49.679,82 | 29,00 | 16.218,51 | 18.148,93 | 10.642,76 | 1.228,93 | 1.483,00 | 1.928,69 |
| Amortización inmovilizado..... | 2.587,00 | -1,00 | 769,71 | 602,11 | 1.035,25 | 34,88 | 17,00 | 129,05 |
| Servicios exteriores..... | 28.363,02 | -94,00 | 7.971,69 | 8.450,26 | 6.670,53 | 3.515,37 | 909,00 | 940,17 |
| Tributos..... | 1.359,66 | 4,00 | 173,67 | 215,30 | 160,59 | 774,99 | 11,00 | 20,11 |
| Total..... | 136.569,00 | 3.720,15 | 25.638,58 | 77.708,95 | 18.509,13 | 5.554,17 | 2.420,00 | 3.018,02 |

2.4.12. Ingresos y gastos de las inversiones cuenta técnica

Miles de euros

| Concepto | Ingresos | Gastos |
|--|-------------------|------------------|
| Procedentes de inversiones materiales..... | 15.881,04 | 3.985,36 |
| Procedentes de inversiones financieras..... | 170.238,35 | 10.474,73 |
| Aplicación/corrección de valor de las inversiones materiales..... | - | 3.277,07 |
| Aplicación/corrección de valor de las inversiones financieras..... | 54.204,06 | 14.937,66 |
| Beneficio/pérdida en realización de inversiones materiales..... | - | - |
| Beneficio/pérdida en realización de inversiones financieras..... | 22.932,99 | 6.068,60 |
| Total..... | 263.256,44 | 38.743,42 |

2.4.13. Inversión del periodo

| Concepto | 2005 | | 2004 | | Variación | |
|---|---------------------|---------------|---------------------|---------------|-------------------|--------------|
| | Miles de euros | Porcentaje | Miles de euros | Porcentaje | Absoluta | Porcentual |
| Materiales..... | 185,20 | 0,01 | 28.375,57 | 1,16 | -28.190,37 | -99,35 |
| Participaciones en empresas del grupo, asociadas y en otras empresas..... | 11.249,29 | 0,33 | 62,64 | - | 11.186,65 | 17.858,64 |
| Otras inversiones financieras..... | 3.432.606,66 | 99,66 | 2.417.646,16 | 98,84 | 1.014.960,50 | 41,98 |
| Total..... | 3.444.041,15 | 100,00 | 2.446.084,37 | 100,00 | 997.956,78 | 40,80 |

| Seguimiento trimestral de la inversión | 31-3-2005 | 30-6-2005 | 30-9-2005 | 31-12-2005 |
|---|-------------------|---------------------|---------------------|---------------------|
| Materiales..... | 21,75 | 21,75 | 21,75 | 185,20 |
| Participaciones en empresas del grupo, asociadas y en otras empresas..... | 9.166,63 | 9.180,48 | 11.249,29 | 11.249,29 |
| Otras inversiones financieras..... | 691.207,80 | 1.785.283,29 | 2.565.022,98 | 3.432.606,66 |
| Total..... | 700.396,18 | 1.794.485,52 | 2.576.294,02 | 3.444.041,15 |

Miles de euros

2.4.14. Distribución de personal

| Categorías | 2005 | | 2004 | |
|---------------------------------------|---------------|-------------------|---------------|-------------------|
| | Personal fijo | Personal eventual | Personal fijo | Personal eventual |
| Directivos, técnicos y similares..... | 539 | 3 | 535 | 2 |
| Administrativos y auxiliares..... | 381 | - | 385 | 2 |
| Subalternos y otros..... | 21 | - | 21 | - |
| Total..... | 941 | 3 | 941 | 4 |

| Seguimiento trimestral del empleo | 31-3-2005 | | 30-6-2005 | | 30-9-2005 | | 31-12-2005 | |
|-----------------------------------|---------------|-------------------|---------------|-------------------|---------------|-------------------|---------------|-------------------|
| | Personal fijo | Personal eventual | Personal fijo | Personal eventual | Personal fijo | Personal eventual | Personal fijo | Personal eventual |
| Directivos, técnicos y similares | 546 | 3 | 547 | 3 | 547 | 3 | 539 | 3 |
| Administrativos y auxiliares..... | 395 | - | 395 | - | 395 | - | 381 | - |
| Obreros y subalternos..... | 22 | - | 21 | - | 21 | - | 21 | - |
| Total..... | 963 | 3 | 963 | 3 | 963 | 3 | 941 | 3 |

Plantilla media

2.4.2. Distribución de personal

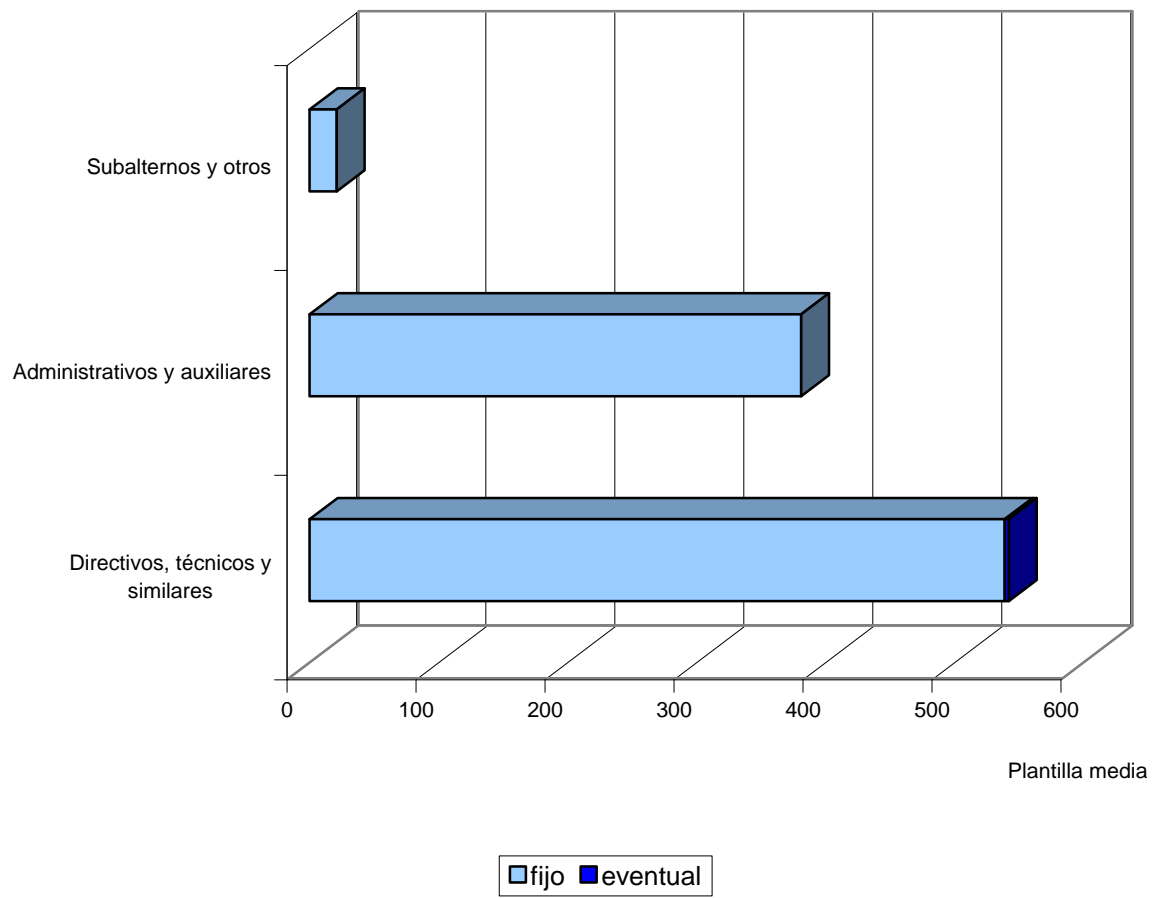



**3. ANEXO ECONÓMICO-FINANCIERO
DE LAS ENTIDADES NO FINANCIERAS
E INTERMEDIACIÓN FINANCIERA**



**3.1. INFORMACIÓN POR
SECTORES DE ACTIVIDAD**

3.1.1. Activo

| Sectores | 2005 | | 2004 | | Variación | |
|---|----------------------|---------------|----------------------|---------------|---------------------|--------------|
| | Miles de euros | Porcentaje | Miles de euros | Porcentaje | Absoluta | Porcentual |
| Otras actividades anexas a los transportes..... | 33.164.742,51 | 40,32 | 25.087.583,17 | 34,38 | 8.077.159,34 | 32,20 |
| Explotación de puertos y servicios portuarios..... | 9.665.797,50 | 11,75 | 8.687.167,01 | 11,90 | 978.630,49 | 11,27 |
| Servicios prestados a otras empresas y otros servicios..... | 7.848.854,68 | 9,54 | 7.179.342,76 | 9,84 | 669.511,92 | 9,33 |
| Transportes..... | 4.794.928,91 | 5,83 | 7.099.009,97 | 9,73 | -2.304.081,06 | -32,46 |
| Correos, comunicaciones y servicios de información..... | 4.633.615,38 | 5,63 | 4.284.369,07 | 5,87 | 349.246,31 | 8,15 |
| Industrias Manufactureras..... | 4.604.445,12 | 5,60 | 3.850.783,69 | 5,28 | 753.661,43 | 19,57 |
| Distribución de energía y explotación de recursos hídricos..... | 3.962.623,80 | 4,82 | 3.573.667,30 | 4,90 | 388.956,50 | 10,88 |
| Construcción e inmobiliarias..... | 3.272.482,64 | 3,98 | 2.909.034,89 | 3,99 | 363.447,75 | 12,49 |
| Desarrollo sectorial y regional..... | 2.484.770,99 | 3,02 | 2.177.844,47 | 2,98 | 306.926,52 | 14,09 |
| Servicios técnicos y de investigación..... | 2.418.582,36 | 2,94 | 2.278.040,70 | 3,12 | 140.541,66 | 6,17 |
| Agricultura, silvicultura, tabaco y aceite..... | 1.696.507,29 | 2,06 | 1.418.725,56 | 1,94 | 277.781,73 | 19,58 |
| En situaciones especiales..... | 1.400.120,70 | 1,70 | 2.006.944,37 | 2,75 | -606.823,67 | -30,24 |
| Intermediación financiera..... | 1.005.140,20 | 1,22 | 868.514,60 | 1,19 | 136.625,60 | 15,73 |
| Industrias extractivas..... | 881.186,40 | 1,07 | 1.175.515,49 | 1,61 | -294.329,09 | -25,04 |
| Comercio y hostelería..... | 430.982,89 | 0,52 | 379.671,23 | 0,52 | 51.311,66 | 13,51 |
| Total..... | 82.264.781,37 | 100,00 | 72.976.214,28 | 100,00 | 9.288.567,09 | 12,73 |

3.1.1. Activo

miles de euros

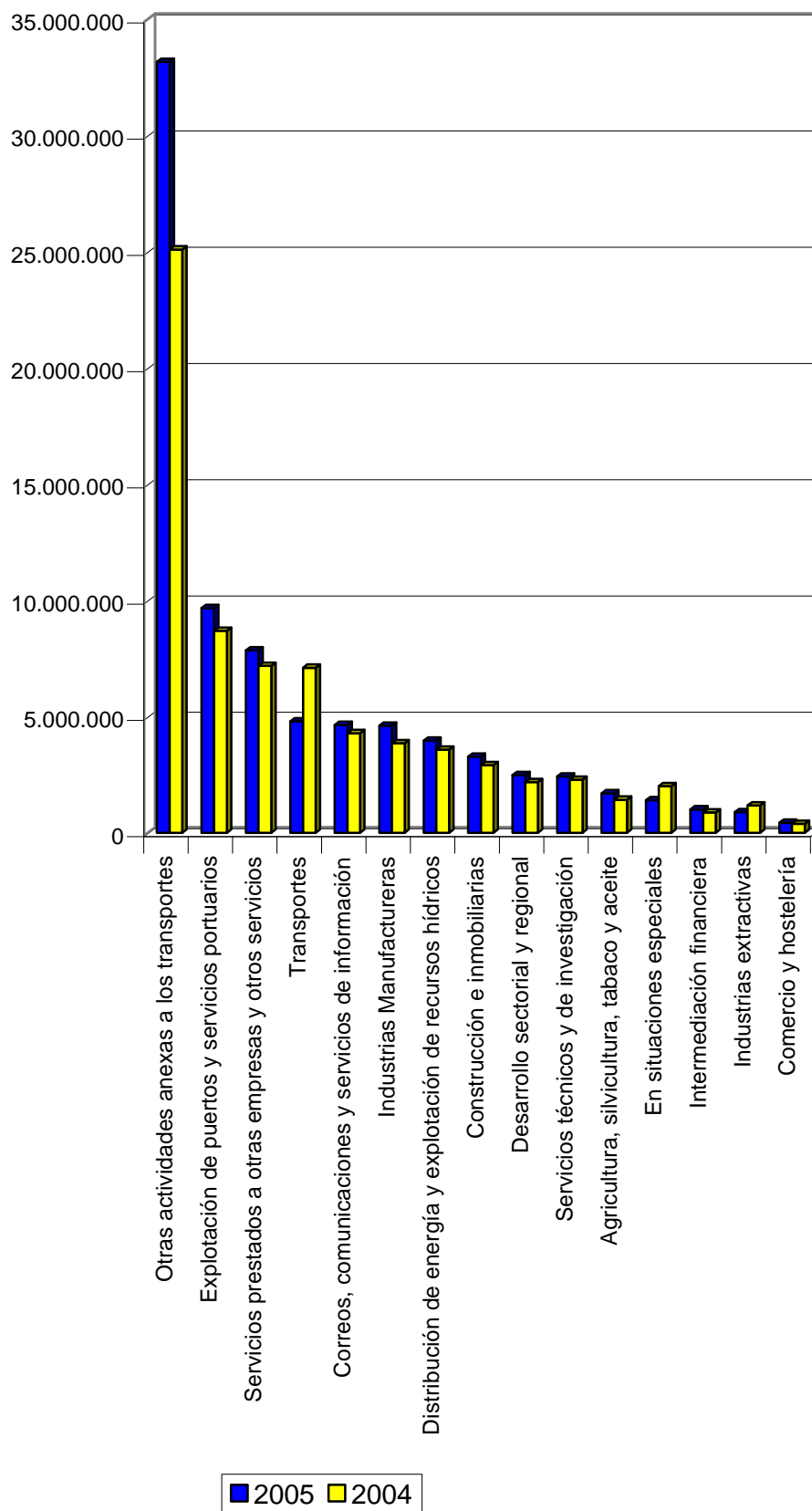

3.1.2. Inmovilizaciones materiales

| Sectores | 2005 | | 2004 | | Variación | |
|---|----------------------|---------------|----------------------|---------------|---------------------|--------------|
| | Miles de euros | Porcentaje | Miles de euros | Porcentaje | Absoluta | Porcentual |
| Otras actividades anexas a los transportes..... | 25.818.529,52 | 57,81 | 19.732.444,38 | 50,34 | 6.086.085,14 | 30,84 |
| Explotación de puertos y servicios portuarios..... | 8.268.993,66 | 18,51 | 7.612.111,29 | 19,42 | 656.882,37 | 8,63 |
| Transportes..... | 3.908.570,24 | 8,75 | 5.870.184,86 | 14,97 | -1.961.614,62 | -33,42 |
| Correos, comunicaciones y servicios de información..... | 1.892.219,88 | 4,24 | 1.759.574,58 | 4,49 | 132.645,30 | 7,54 |
| Distribución de energía y explotación de recursos hídricos..... | 1.473.413,59 | 3,30 | 1.204.068,60 | 3,07 | 269.344,99 | 22,37 |
| Construcción e inmobiliarias..... | 749.801,85 | 1,68 | 665.526,81 | 1,70 | 84.275,04 | 12,66 |
| Industrias Manufactureras..... | 579.787,40 | 1,30 | 647.749,59 | 1,65 | -67.962,19 | -10,49 |
| Agricultura, silvicultura, tabaco y aceite..... | 505.571,82 | 1,13 | 357.949,36 | 0,91 | 147.622,46 | 41,24 |
| Desarrollo sectorial y regional..... | 442.945,74 | 0,99 | 429.007,83 | 1,09 | 13.937,91 | 3,25 |
| Industrias extractivas..... | 298.908,33 | 0,67 | 327.853,66 | 0,84 | -28.945,33 | -8,83 |
| Servicios prestados a otras empresas y otros servicios..... | 273.361,63 | 0,61 | 153.630,91 | 0,39 | 119.730,72 | 77,93 |
| Comercio y hostelería..... | 264.864,79 | 0,59 | 258.888,91 | 0,66 | 5.975,88 | 2,31 |
| Servicios técnicos y de investigación..... | 185.288,68 | 0,41 | 182.193,30 | 0,46 | 3.095,38 | 1,70 |
| En situaciones especiales..... | 2.896,88 | 0,01 | 3.219,15 | 0,01 | -322,27 | -10,01 |
| Intermediación financiera..... | 1.748,31 | - | 1.372,13 | - | 376,18 | 27,42 |
| Total..... | 44.666.902,32 | 100,00 | 39.205.775,36 | 100,00 | 5.461.126,96 | 13,93 |

3.1.3. Inmovilizaciones financieras

| Sectores | 2005 | | 2004 | | Variación | |
|---|---------------------|---------------|---------------------|---------------|----------------|-------------|
| | Miles de euros | Porcentaje | Miles de euros | Porcentaje | Absoluta | Porcentual |
| Servicios prestados a otras empresas y otros servicios..... | 2.228.465,10 | 28,03 | 1.778.413,97 | 24,36 | 450.051,13 | 25,31 |
| Servicios técnicos y de investigación..... | 1.829.387,84 | 23,02 | 1.775.271,05 | 24,32 | 54.116,79 | 3,05 |
| Otras actividades anexas a los transportes..... | 1.237.726,34 | 15,57 | 412.006,17 | 5,64 | 825.720,17 | 200,41 |
| En situaciones especiales..... | 579.397,48 | 7,29 | 941.207,08 | 12,89 | -361.809,60 | -38,44 |
| Industrias Manufactureras..... | 575.636,91 | 7,24 | 659.047,81 | 9,03 | -83.410,90 | -12,66 |
| Distribución de energía y explotación de recursos hídricos..... | 378.276,22 | 4,76 | 370.735,70 | 5,08 | 7.540,52 | 2,03 |
| Desarrollo sectorial y regional..... | 266.708,99 | 3,36 | 219.679,40 | 3,01 | 47.029,59 | 21,41 |
| Intermediación financiera..... | 265.095,15 | 3,34 | 235.536,26 | 3,23 | 29.558,89 | 12,55 |
| Correos, comunicaciones y servicios de información..... | 170.912,97 | 2,15 | 260.854,66 | 3,57 | -89.941,69 | -34,48 |
| Construcción e inmobiliarias..... | 153.969,77 | 1,94 | 107.730,93 | 1,48 | 46.238,84 | 42,92 |
| Transportes..... | 106.862,08 | 1,34 | 384.334,17 | 5,27 | -277.472,09 | -72,20 |
| Explotación de puertos y servicios portuarios..... | 83.635,36 | 1,05 | 88.828,08 | 1,22 | -5.192,72 | -5,85 |
| Industrias extractivas..... | 66.188,92 | 0,83 | 58.111,19 | 0,80 | 8.077,73 | 13,90 |
| Agricultura, silvicultura, tabaco y aceite..... | 6.056,54 | 0,08 | 7.079,61 | 0,10 | -1.023,07 | -14,45 |
| Comercio y hostelería..... | 285,10 | - | 277,85 | - | 7,25 | 2,61 |
| Total..... | 7.948.604,77 | 100,00 | 7.299.113,93 | 100,00 | 649.491 | 8,90 |

3.1.4. Inversión

| Sectores | 2005 | | 2004 | | Variación | |
|---|---------------------|---------------|---------------------|---------------|----------------|--------------|
| | Miles de euros | Porcentaje | Miles de euros | Porcentaje | Absoluta | Porcentual |
| Otras actividades anexas a los transportes..... | 4.271.958,24 | 44,90 | 4.365.684,07 | 45,82 | -93.725,83 | -2,15 |
| Servicios prestados a otras empresas y otros servicios..... | 1.201.699,17 | 12,63 | 558.428,47 | 5,86 | 643.270,70 | 115,19 |
| Transportes..... | 853.712,00 | 8,97 | 2.238.441,90 | 23,49 | -1.384.729,90 | -61,86 |
| Explotación de puertos y servicios portuarios..... | 849.644,42 | 8,93 | 802.470,94 | 8,42 | 47.173,48 | 5,88 |
| Distribución de energía y explotación de recursos hídricos..... | 819.558,17 | 8,61 | 352.764,79 | 3,70 | 466.793,38 | 132,32 |
| Correos, comunicaciones y servicios de información..... | 327.081,50 | 3,44 | 320.420,57 | 3,36 | 6.660,93 | 2,08 |
| Industrias extractivas..... | 285.513,75 | 3,00 | 59.429,21 | 0,62 | 226.084,54 | 380,43 |
| Desarrollo sectorial y regional..... | 271.660,99 | 2,86 | 160.239,99 | 1,68 | 111.421,00 | 69,53 |
| Agricultura, silvicultura, tabaco y aceite..... | 266.429,65 | 2,80 | 160.642,80 | 1,69 | 105.786,85 | 65,85 |
| Construcción e inmobiliarias..... | 169.641,07 | 1,78 | 114.368,55 | 1,20 | 55.272,52 | 48,33 |
| Intermediación financiera..... | 67.338,06 | 0,71 | 124.679,76 | 1,31 | -57.341,70 | -45,99 |
| Servicios técnicos y de investigación..... | 61.105,14 | 0,64 | 112.214,28 | 1,18 | -51.109,14 | -45,55 |
| Industrias Manufactureras..... | 27.759,60 | 0,29 | 106.274,18 | 1,12 | -78.514,58 | -73,88 |
| Comercio y hostelería..... | 25.740,66 | 0,27 | 46.210,74 | 0,48 | -20.470,08 | -44,30 |
| En situaciones especiales..... | 16.134,40 | 0,17 | 6.901,54 | 0,07 | 9.232,86 | 133,78 |
| Total..... | 9.514.976,82 | 100,00 | 9.529.171,79 | 100,00 | -14.195 | -0,15 |

3.1.5. Inversión en inmovilizado inmaterial

| Sectores | 2005 | | 2004 | | Variación | |
|---|-------------------|---------------|-------------------|---------------|---------------|-------------|
| | Miles de euros | Porcentaje | Miles de euros | Porcentaje | Absoluta | Porcentual |
| Otras actividades anexas a los transportes..... | 88.126,55 | 51,63 | 90.759,54 | 57,07 | -2.632,99 | -2,90 |
| Correos, comunicaciones y servicios de información..... | 29.758,86 | 17,44 | 15.576,88 | 9,79 | 14.181,98 | 91,05 |
| Servicios prestados a otras empresas y otros servicios..... | 27.861,78 | 16,32 | 6.434,39 | 4,05 | 21.427,39 | 333,01 |
| Explotación de puertos y servicios portuarios..... | 11.641,15 | 6,82 | 14.014,34 | 8,81 | -2.373,19 | -16,93 |
| Desarrollo sectorial y regional..... | 6.359,59 | 3,73 | 720,38 | 0,45 | 5.639,21 | 782,81 |
| Servicios técnicos y de investigación..... | 2.097,45 | 1,23 | 7.778,06 | 4,89 | -5.680,61 | -73,03 |
| Transportes..... | 1.224,49 | 0,72 | 10.355,96 | 6,51 | -9.131,47 | -88,18 |
| Agricultura, silvicultura, tabaco y aceite..... | 1.183,40 | 0,69 | 1.193,12 | 0,75 | -9,72 | -0,81 |
| Industrias Manufactureras..... | 989,15 | 0,58 | 8.011,08 | 5,04 | -7.021,93 | -87,65 |
| Construcción e inmobiliarias..... | 648,63 | 0,38 | 987,55 | 0,62 | -338,92 | -34,32 |
| Comercio y hostelería..... | 472,46 | 0,28 | 889,97 | 0,56 | -417,51 | -46,91 |
| Distribución de energía y explotación de recursos hídricos..... | 160,76 | 0,09 | 179,35 | 0,11 | -18,59 | -10,37 |
| Industrias extractivas..... | 145,66 | 0,09 | 405,38 | 0,25 | -259,72 | -64,07 |
| Intermediación financiera..... | 3,21 | - | 20,84 | 0,01 | -17,63 | -84,60 |
| En situaciones especiales..... | - | - | 1.728,00 | 1,09 | -1.728,00 | -100,00 |
| Total..... | 170.673,14 | 100,00 | 159.054,84 | 100,00 | 11.618 | 7,30 |

3.1.6. Inversión inmovilizado material

| Sectores | 2005 | | 2004 | | Variación | |
|---|---------------------|---------------|---------------------|---------------|-----------------|--------------|
| | Miles de euros | Porcentaje | Miles de euros | Porcentaje | Absoluta | Porcentual |
| Otras actividades anexas a los transportes..... | 4.094.855,00 | 53,71 | 4.108.133,51 | 49,81 | -13.278,51 | -0,32 |
| Explotación de puertos y servicios portuarios..... | 824.313,74 | 10,81 | 776.494,19 | 9,41 | 47.819,55 | 6,16 |
| Transportes..... | 820.065,90 | 10,75 | 2.226.386,24 | 26,99 | -1.406.320,34 | -63,17 |
| Distribución de energía y explotación de recursos hídricos..... | 811.897,52 | 10,65 | 315.571,73 | 3,83 | 496.325,79 | 157,28 |
| Agricultura, silvicultura, tabaco y aceite..... | 261.515,47 | 3,43 | 155.232,45 | 1,88 | 106.283,02 | 68,47 |
| Correos, comunicaciones y servicios de información..... | 258.724,29 | 3,39 | 255.181,82 | 3,09 | 3.542,47 | 1,39 |
| Servicios prestados a otras empresas y otros servicios..... | 164.385,21 | 2,16 | 39.706,99 | 0,48 | 124.678,22 | 314,00 |
| Desarrollo sectorial y regional..... | 164.100,86 | 2,15 | 103.437,39 | 1,25 | 60.663,47 | 58,65 |
| Construcción e inmobiliarias..... | 118.358,07 | 1,55 | 102.993,10 | 1,25 | 15.364,97 | 14,92 |
| Industrias extractivas..... | 35.157,57 | 0,46 | 40.534,07 | 0,49 | -5.376,50 | -13,26 |
| Comercio y hostelería..... | 25.267,82 | 0,33 | 45.119,41 | 0,55 | -19.851,59 | -44,00 |
| Industrias Manufactureras..... | 24.532,16 | 0,32 | 51.213,13 | 0,62 | -26.680,97 | -52,10 |
| Servicios técnicos y de investigación..... | 21.689,23 | 0,28 | 29.096,38 | 0,35 | -7.407,15 | -25,46 |
| Intermediación financiera..... | 502,66 | 0,01 | 36,92 | - | 465,74 | 1.261,48 |
| En situaciones especiales..... | 219,40 | - | 134,90 | - | 84,50 | 62,64 |
| Total..... | 7.625.584,90 | 100,00 | 8.249.272,23 | 100,00 | -623.687 | -7,56 |

3.1.7. Inversión inmovilizado financiero

| Sectores | 2005 | | 2004 | | Variación | |
|---|---------------------|---------------|---------------------|---------------|----------------|--------------|
| | Miles de euros | Porcentaje | Miles de euros | Porcentaje | Absoluta | Porcentual |
| Servicios prestados a otras empresas y otros servicios..... | 1.009.452,18 | 58,70 | 512.287,09 | 45,70 | 497.165,09 | 97,05 |
| Industrias extractivas..... | 250.210,52 | 14,56 | 18.489,76 | 1,65 | 231.720,76 | 1.253,24 |
| Desarrollo sectorial y regional..... | 101.200,54 | 5,89 | 56.082,22 | 5,00 | 45.118,32 | 80,45 |
| Otras actividades anexas a los transportes..... | 88.976,69 | 5,18 | 166.791,02 | 14,88 | -77.814,33 | -46,65 |
| Intermediación financiera..... | 66.832,19 | 3,89 | 124.622,00 | 11,12 | -57.789,81 | -46,37 |
| Construcción e inmobiliarias..... | 50.634,37 | 2,95 | 10.387,90 | 0,93 | 40.246,47 | 387,44 |
| Correos, comunicaciones y servicios de información..... | 38.598,35 | 2,25 | 49.661,87 | 4,43 | -11.063,52 | -22,28 |
| Servicios técnicos y de investigación..... | 37.318,46 | 2,17 | 75.339,84 | 6,72 | -38.021,38 | -50,47 |
| Transportes..... | 32.421,61 | 1,89 | 1.699,70 | 0,15 | 30.721,91 | 1.807,49 |
| En situaciones especiales..... | 15.915,00 | 0,93 | 5.038,64 | 0,45 | 10.876,36 | 215,86 |
| Explotación de puertos y servicios portuarios..... | 13.689,53 | 0,80 | 11.962,41 | 1,07 | 1.727,12 | 14,44 |
| Distribución de energía y explotación de recursos hídricos..... | 7.499,89 | 0,44 | 37.013,71 | 3,30 | -29.513,82 | -79,74 |
| Agricultura, silvicultura, tabaco y aceite..... | 3.730,78 | 0,22 | 4.217,23 | 0,38 | -486,45 | -11,53 |
| Industrias Manufactureras..... | 2.238,29 | 0,13 | 47.049,97 | 4,20 | -44.811,68 | -95,24 |
| Comercio y hostelería..... | 0,38 | - | 201,36 | 0,02 | -200,98 | -99,81 |
| Total..... | 1.718.718,78 | 100,00 | 1.120.844,72 | 100,00 | 597.874 | 53,34 |

3.1.8. Fondos propios

| Sectores | 2005 | | 2004 | | Variación | |
|---|----------------------|---------------|----------------------|---------------|------------------|--------------|
| | Miles de euros | Porcentaje | Miles de euros | Porcentaje | Absoluta | Porcentual |
| Otras actividades anexas a los transportes..... | 15.724.328,07 | 55,54 | 12.231.378,77 | 48,50 | 3.492.949,30 | 28,56 |
| Explotación de puertos y servicios portuarios..... | 6.611.967,48 | 23,36 | 6.304.184,90 | 25,01 | 307.782,58 | 4,88 |
| Servicios prestados a otras empresas y otros servicios..... | 2.456.729,82 | 8,68 | 2.561.313,36 | 10,16 | -104.583,54 | -4,08 |
| Distribución de energía y explotación de recursos hídricos..... | 2.213.112,78 | 7,82 | 2.097.674,22 | 8,32 | 115.438,56 | 5,50 |
| Construcción e inmobiliarias..... | 2.107.826,91 | 7,45 | 1.864.431,46 | 7,40 | 243.395,45 | 13,05 |
| Desarrollo sectorial y regional..... | 1.582.844,05 | 5,59 | 1.013.408,51 | 4,02 | 569.435,54 | 56,19 |
| Transportes..... | 1.340.414,20 | 4,74 | 2.532.767,45 | 10,05 | -1.192.353,25 | -47,08 |
| Agricultura, silvicultura, tabaco y aceite..... | 862.048,09 | 3,05 | 782.414,69 | 3,10 | 79.633,40 | 10,18 |
| Intermediación financiera..... | 814.307,38 | 2,88 | 709.883,61 | 2,82 | 104.423,77 | 14,71 |
| En situaciones especiales..... | 463.127,66 | 1,64 | 728.119,55 | 2,89 | -264.991,89 | -36,39 |
| Industrias extractivas..... | 432.678,71 | 1,53 | 416.845,90 | 1,65 | 15.832,81 | 3,80 |
| Comercio y hostelería..... | 293.054,32 | 1,04 | 270.000,69 | 1,07 | 23.053,63 | 8,54 |
| Servicios técnicos y de investigación..... | 262.134,01 | 0,93 | 233.725,91 | 0,93 | 28.408,10 | 12,15 |
| Industrias Manufactureras..... | -1.814.820,48 | -6,41 | -1.946.348,60 | -7,72 | 131.528,12 | 6,76 |
| Correos, comunicaciones y servicios de información..... | -5.049.177,97 | -17,84 | -4.590.474,29 | -18,20 | -458.703,68 | -9,99 |
| Total..... | 28.300.575,03 | 100,00 | 25.209.326,13 | 100,00 | 3.091.249 | 12,26 |

3.1.9. Subvenciones de capital

| Sectores | 2005 | | 2004 | | Variación | |
|---|---------------------|---------------|---------------------|---------------|----------------|--------------|
| | Miles de euros | Porcentaje | Miles de euros | Porcentaje | Absoluta | Porcentual |
| Otras actividades anexas a los transportes..... | 5.347.928,71 | 58,17 | 4.292.250,12 | 51,40 | 1.055.678,59 | 24,59 |
| Explotación de puertos y servicios portuarios..... | 1.212.391,62 | 13,19 | 955.828,34 | 11,45 | 256.563,28 | 26,84 |
| Distribución de energía y explotación de recursos hídricos..... | 823.802,45 | 8,96 | 768.460,63 | 9,20 | 55.341,82 | 7,20 |
| Construcción e inmobiliarias..... | 522.421,88 | 5,68 | 468.855,84 | 5,62 | 53.566,04 | 11,42 |
| Correos, comunicaciones y servicios de información..... | 484.996,94 | 5,28 | 434.561,56 | 5,21 | 50.435,38 | 11,61 |
| Transportes..... | 343.548,46 | 3,74 | 626.589,31 | 7,51 | -283.040,85 | -45,17 |
| En situaciones especiales..... | 267.848,00 | 2,91 | 281.814,00 | 3,38 | -13.966,00 | -4,96 |
| Desarrollo sectorial y regional..... | 61.393,91 | 0,67 | 403.674,84 | 4,84 | -342.280,93 | -84,79 |
| Agricultura, silvicultura, tabaco y aceite..... | 54.805,11 | 0,60 | 32.007,47 | 0,38 | 22.797,64 | 71,23 |
| Industrias extractivas..... | 31.926,82 | 0,35 | 33.540,60 | 0,40 | -1.613,78 | -4,81 |
| Industrias Manufactureras..... | 24.204,52 | 0,26 | 29.148,37 | 0,35 | -4.943,85 | -16,96 |
| Servicios técnicos y de investigación..... | 10.129,15 | 0,11 | 13.858,08 | 0,17 | -3.728,93 | -26,91 |
| Comercio y hostelería..... | 5.521,22 | 0,06 | 5.831,92 | 0,07 | -310,70 | -5,33 |
| Servicios prestados a otras empresas y otros servicios..... | 1.694,32 | 0,02 | 1.926,68 | 0,02 | -232,36 | -12,06 |
| Intermediación financiera..... | - | - | - | - | - | - |
| Total..... | 9.192.613,11 | 100,00 | 8.348.347,76 | 100,00 | 844.265 | 10,11 |

3.1.10. Acreedores a corto plazo

| Sectores | 2005 | | 2004 | | Variación | |
|---|----------------------|---------------|----------------------|---------------|---------------------|--------------|
| | Miles de euros | Porcentaje | Miles de euros | Porcentaje | Absoluta | Porcentual |
| Correos, comunicaciones y servicios de información..... | 3.295.093,30 | 21,68 | 3.042.026,75 | 24,73 | 253.066,55 | 8,32 |
| Otras actividades anexas a los transportes..... | 3.117.841,56 | 20,50 | 1.842.426,76 | 14,97 | 1.275.414,80 | 69,22 |
| Industrias Manufactureras..... | 2.946.703,45 | 19,38 | 1.351.615,13 | 10,98 | 1.595.088,32 | 118,01 |
| Servicios prestados a otras empresas y otros servicios..... | 1.621.317,17 | 10,66 | 1.160.267,34 | 9,43 | 461.049,83 | 39,74 |
| Transportes..... | 1.055.973,50 | 6,94 | 1.950.806,71 | 15,85 | -894.833,21 | -45,87 |
| Explotación de puertos y servicios portuarios..... | 805.089,02 | 5,29 | 649.701,39 | 5,28 | 155.387,63 | 23,92 |
| Agricultura, silvicultura, tabaco y aceite..... | 619.123,07 | 4,07 | 498.701,13 | 4,05 | 120.421,94 | 24,15 |
| Distribución de energía y explotación de recursos hídricos..... | 387.185,63 | 2,55 | 420.124,25 | 3,41 | -32.938,62 | -7,84 |
| Construcción e inmobiliarias..... | 373.449,53 | 2,46 | 297.767,48 | 2,42 | 75.682,05 | 25,42 |
| Desarrollo sectorial y regional..... | 254.323,98 | 1,67 | 215.571,90 | 1,75 | 38.752,08 | 17,98 |
| Servicios técnicos y de investigación..... | 240.069,11 | 1,58 | 219.999,55 | 1,79 | 20.069,56 | 9,12 |
| Industrias extractivas..... | 208.660,75 | 1,37 | 207.184,25 | 1,68 | 1.476,50 | 0,71 |
| En situaciones especiales..... | 165.702,69 | 1,09 | 324.266,88 | 2,64 | -158.564,19 | -48,90 |
| Comercio y hostelería..... | 82.512,84 | 0,54 | 85.697,26 | 0,70 | -3.184,42 | -3,72 |
| Intermediación financiera..... | 33.531,23 | 0,22 | 39.963,63 | 0,32 | -6.432,40 | -16,10 |
| Total..... | 15.206.576,83 | 100,00 | 12.306.120,41 | 100,00 | 2.900.456,42 | 23,57 |

3.1.11. Acreedores a largo plazo

| Sectores | 2005 | | 2004 | | Variación | |
|---|----------------------|---------------|----------------------|---------------|---------------------|--------------|
| | Miles de euros | Porcentaje | Miles de euros | Porcentaje | Absoluta | Porcentual |
| Otras actividades anexas a los transportes..... | 7.790.169,86 | 38,87 | 5.785.024,12 | 35,00 | 2.005.145,74 | 34,66 |
| Correos, comunicaciones y servicios de información..... | 5.509.504,41 | 27,48 | 5.022.228,70 | 30,39 | 487.275,71 | 9,70 |
| Industrias Manufactureras..... | 2.123.741,13 | 10,59 | 2.053.624,86 | 12,43 | 70.116,27 | 3,41 |
| Transportes..... | 1.962.741,58 | 9,79 | 1.874.222,00 | 11,34 | 88.519,58 | 4,72 |
| Explotación de puertos y servicios portuarios..... | 624.512,09 | 3,12 | 425.327,78 | 2,57 | 199.184,31 | 46,83 |
| Desarrollo sectorial y regional..... | 518.025,11 | 2,58 | 485.591,01 | 2,94 | 32.434,10 | 6,68 |
| Distribución de energía y explotación de recursos hídricos..... | 483.354,84 | 2,41 | 230.933,04 | 1,40 | 252.421,80 | 109,31 |
| Servicios prestados a otras empresas y otros servicios..... | 469.856,97 | 2,34 | 137.433,48 | 0,83 | 332.423,49 | 241,88 |
| Construcción e inmobiliarias..... | 190.762,18 | 0,95 | 204.653,69 | 1,24 | -13.891,51 | -6,79 |
| Agricultura, silvicultura, tabaco y aceite..... | 143.274,26 | 0,71 | 88.045,53 | 0,53 | 55.228,73 | 62,73 |
| En situaciones especiales..... | 104.349,89 | 0,52 | 107.669,06 | 0,65 | -3.319,17 | -3,08 |
| Industrias extractivas..... | 50.398,76 | 0,25 | 60.592,62 | 0,37 | -10.193,86 | -16,82 |
| Comercio y hostelería..... | 43.275,16 | 0,22 | 13.515,17 | 0,08 | 29.759,99 | 220,20 |
| Intermediación financiera..... | 26.176,69 | 0,13 | 23.868,54 | 0,14 | 2.308,15 | 9,67 |
| Servicios técnicos y de investigación..... | 7.518,21 | 0,04 | 14.290,69 | 0,09 | -6.772,48 | -47,39 |
| Total..... | 20.047.661,14 | 100,00 | 16.527.020,29 | 100,00 | 3.520.640,85 | 21,30 |

3.1.12. Cifra de negocios y otros ingresos de explotación

| Sectores | 2005 | | 2004 | | Variación | |
|---|----------------------|---------------|----------------------|---------------|---------------------|--------------|
| | Miles de euros | Porcentaje | Miles de euros | Porcentaje | Absoluta | Porcentual |
| Otras actividades anexas a los transportes..... | 4.272.867,63 | 28,16 | 2.288.755,36 | 17,24 | 1.984.112,27 | 86,69 |
| Correos, comunicaciones y servicios de información..... | 3.910.199,68 | 25,77 | 3.952.897,44 | 29,79 | -42.697,76 | -1,08 |
| Transportes..... | 1.686.355,61 | 11,12 | 1.761.602,42 | 13,27 | -75.246,81 | -4,27 |
| Industrias Manufactureras..... | 1.410.707,89 | 9,30 | 1.398.062,37 | 10,53 | 12.645,52 | 0,90 |
| Explotación de puertos y servicios portuarios..... | 1.284.700,53 | 8,47 | 1.222.514,60 | 9,21 | 62.185,93 | 5,09 |
| Agricultura, silvicultura, tabaco y aceite..... | 726.031,04 | 4,79 | 641.579,06 | 4,83 | 84.451,98 | 13,16 |
| Servicios técnicos y de investigación..... | 524.776,33 | 3,46 | 476.761,84 | 3,59 | 48.014,49 | 10,07 |
| Construcción e inmobiliarias..... | 405.962,83 | 2,68 | 592.127,78 | 4,46 | -186.164,95 | -31,44 |
| Industrias extractivas..... | 343.019,82 | 2,26 | 326.936,01 | 2,46 | 16.083,81 | 4,92 |
| Comercio y hostelería..... | 297.398,33 | 1,96 | 318.023,58 | 2,40 | -20.625,25 | -6,49 |
| Desarrollo sectorial y regional..... | 130.097,70 | 0,86 | 167.935,39 | 1,27 | -37.837,69 | -22,53 |
| Servicios prestados a otras empresas y otros servicios..... | 128.079,67 | 0,84 | 108.384,83 | 0,82 | 19.694,84 | 18,17 |
| En situaciones especiales..... | 31.290,84 | 0,21 | 7.783,49 | 0,06 | 23.507,35 | 302,02 |
| Distribución de energía y explotación de recursos hídricos..... | 11.376,54 | 0,07 | 4.496,64 | 0,03 | 6.879,90 | 153,00 |
| Intermediación financiera..... | 7.756,00 | 0,05 | 5.951,06 | 0,04 | 1.804,94 | 30,33 |
| Total..... | 15.170.620,44 | 100,00 | 13.273.811,87 | 100,00 | 1.896.808,57 | 14,29 |

3.1.13. Subvenciones a la explotación

| Sectores | 2005 | | 2004 | | Variación | |
|---|-------------------|---------------|---------------------|---------------|----------------------|---------------|
| | Miles de euros | Porcentaje | Miles de euros | Porcentaje | Absoluta | Porcentual |
| Transportes..... | 344.113,86 | 53,41 | 1.230.948,45 | 73,90 | -886.834,59 | -72,04 |
| Correos, comunicaciones y servicios de información..... | 131.208,42 | 20,36 | 126.595,41 | 7,60 | 4.613,01 | 3,64 |
| Explotación de puertos y servicios portuarios..... | 129.015,08 | 20,02 | 127.807,44 | 7,67 | 1.207,64 | 0,94 |
| Desarrollo sectorial y regional..... | 20.771,14 | 3,22 | 17.452,57 | 1,05 | 3.318,57 | 19,01 |
| Industrias Manufactureras..... | 10.415,52 | 1,62 | 15.407,86 | 0,93 | -4.992,34 | -32,40 |
| Industrias extractivas..... | 3.116,96 | 0,48 | 98.584,22 | 5,92 | -95.467,26 | -96,84 |
| Servicios prestados a otras empresas y otros servicios..... | 1.910,50 | 0,30 | 1.477,26 | 0,09 | 433,24 | 29,33 |
| Otras actividades anexas a los transportes..... | 1.783,20 | 0,28 | 2.347,03 | 0,14 | -563,83 | -24,02 |
| Agricultura, silvicultura, tabaco y aceite..... | 1.114,91 | 0,17 | 2.051,03 | 0,12 | -936,12 | -45,64 |
| Servicios técnicos y de investigación..... | 668,32 | 0,10 | 457,61 | 0,03 | 210,71 | 46,05 |
| Construcción e inmobiliarias..... | 235,67 | 0,04 | 17.787,66 | 1,07 | -17.551,99 | -98,68 |
| Comercio y hostelería..... | 7,56 | - | 92,91 | 0,01 | -85,35 | -91,86 |
| Distribución de energía y explotación de recursos hídricos..... | 6,01 | - | - | - | 6,01 | - |
| En situaciones especiales..... | - | - | 24.552,00 | 1,47 | -24.552,00 | -100,00 |
| Intermediación financiera..... | - | - | - | - | - | - |
| Total..... | 644.367,15 | 100,00 | 1.665.561,45 | 100,00 | -1.021.194,30 | -61,31 |

3.1.14. Valor añadido

| Sectores | 2005 | | 2004 | | Variación | |
|---|---------------------|---------------|---------------------|---------------|-------------------|-------------|
| | Miles de euros | Porcentaje | Miles de euros | Porcentaje | Absoluta | Porcentual |
| Otras actividades anexas a los transportes..... | 2.213.389,54 | 29,68 | 1.437.364,69 | 19,81 | 776.024,85 | 53,99 |
| Correos, comunicaciones y servicios de información..... | 1.763.065,51 | 23,66 | 1.563.398,29 | 21,54 | 199.667,22 | 12,77 |
| Explotación de puertos y servicios portuarios..... | 1.127.353,82 | 15,13 | 994.706,11 | 13,71 | 132.647,71 | 13,34 |
| Transportes..... | 885.225,79 | 11,88 | 1.837.218,99 | 25,30 | -951.993,20 | -51,82 |
| Agricultura, silvicultura, tabaco y aceite..... | 331.477,22 | 4,45 | 304.431,39 | 4,19 | 27.045,83 | 8,88 |
| Industrias Manufactureras..... | 325.900,04 | 4,37 | 362.139,72 | 4,99 | -36.239,68 | -10,01 |
| Servicios técnicos y de investigación..... | 317.790,23 | 4,26 | 289.014,89 | 3,98 | 28.775,34 | 9,96 |
| Comercio y hostelería..... | 186.575,58 | 2,50 | 177.585,89 | 2,45 | 8.989,69 | 5,06 |
| Construcción e inmobiliarias..... | 171.291,81 | 2,30 | 154.368,21 | 2,13 | 16.923,60 | 10,96 |
| Industrias extractivas..... | 112.789,23 | 1,51 | 111.388,60 | 1,53 | 1.400,63 | 1,26 |
| En situaciones especiales..... | 24.516,54 | 0,33 | 22.919,04 | 0,32 | 1.597,50 | 6,97 |
| Desarrollo sectorial y regional..... | 13.116,05 | 0,18 | 33.517,00 | 0,46 | -20.400,95 | -60,87 |
| Distribución de energía y explotación de recursos hídricos..... | -44,77 | - | -35.417,92 | -0,48 | 35.373,15 | 99,87 |
| Intermediación financiera..... | -2.837,00 | -0,03 | -3.184,03 | -0,04 | 347,03 | 10,90 |
| Servicios prestados a otras empresas y otros servicios..... | -16.944,52 | -0,22 | 7.703,44 | 0,11 | -24.647,96 | -319,96 |
| Total..... | 7.452.665,07 | 100,00 | 7.257.154,31 | 100,00 | 195.510,76 | 2,69 |

3.1.15. Gastos de personal

| Sectores | 2005 | | 2004 | | Variación | |
|---|---------------------|---------------|---------------------|---------------|------------------|-------------|
| | Miles de euros | Porcentaje | Miles de euros | Porcentaje | Absoluta | Porcentual |
| Correos, comunicaciones y servicios de información..... | 1.846.601,40 | 29,80 | 1.769.936,70 | 28,73 | 76.664,70 | 4,33 |
| Otras actividades anexas a los transportes..... | 1.521.978,22 | 24,57 | 889.796,48 | 14,44 | 632.181,74 | 71,05 |
| Transportes..... | 778.744,31 | 12,57 | 1.381.320,58 | 22,42 | -602.576,27 | -43,62 |
| Explotación de puertos y servicios portuarios..... | 569.985,56 | 9,20 | 577.309,56 | 9,37 | -7.324,00 | -1,27 |
| Industrias Manufactureras..... | 465.996,79 | 7,52 | 559.040,65 | 9,07 | -93.043,86 | -16,64 |
| Agricultura, silvicultura, tabaco y aceite..... | 297.285,75 | 4,80 | 269.124,82 | 4,37 | 28.160,93 | 10,46 |
| Servicios técnicos y de investigación..... | 218.077,83 | 3,52 | 208.690,40 | 3,39 | 9.387,43 | 4,50 |
| Industrias extractivas..... | 204.006,83 | 3,29 | 219.679,34 | 3,57 | -15.672,51 | -7,13 |
| Comercio y hostelería..... | 128.112,61 | 2,07 | 125.543,94 | 2,04 | 2.568,67 | 2,05 |
| Servicios prestados a otras empresas y otros servicios..... | 69.482,65 | 1,12 | 64.348,89 | 1,04 | 5.133,76 | 7,98 |
| Desarrollo sectorial y regional..... | 44.980,26 | 0,73 | 46.764,91 | 0,76 | -1.784,65 | -3,82 |
| Construcción e inmobiliarias..... | 29.993,00 | 0,48 | 26.514,51 | 0,43 | 3.478,49 | 13,12 |
| Distribución de energía y explotación de recursos hídricos..... | 13.544,11 | 0,22 | 13.267,64 | 0,22 | 276,47 | 2,08 |
| Intermediación financiera..... | 4.133,73 | 0,07 | 4.272,74 | 0,07 | -139,01 | -3,25 |
| En situaciones especiales..... | 2.298,05 | 0,04 | 5.042,76 | 0,08 | -2.744,71 | -54,43 |
| Total..... | 6.195.221,10 | 100,00 | 6.160.653,92 | 100,00 | 34.567,18 | 0,56 |

3.1.16. Resultado neto de explotación

| Sectores | 2005 | | 2004 | | Variación | |
|---|--------------------|---------------|--------------------|---------------|-------------------|--------------|
| | Miles de euros | Porcentaje | Miles de euros | Porcentaje | Absoluta | Porcentual |
| Explotación de puertos y servicios portuarios..... | 305.200,47 | -109,55 | 177.982,81 | -38,41 | 127.217,66 | 71,48 |
| Construcción e inmobiliarias..... | 124.381,12 | -44,63 | 118.232,03 | -25,51 | 6.149,09 | 5,20 |
| Otras actividades anexas a los transportes..... | 104.903,82 | -37,64 | 95.649,87 | -20,64 | 9.253,95 | 9,67 |
| Servicios técnicos y de investigación..... | 78.842,98 | -28,29 | 54.167,04 | -11,69 | 24.675,94 | 45,56 |
| Comercio y hostelería..... | 40.328,93 | -14,47 | 36.451,52 | -7,86 | 3.877,41 | 10,64 |
| En situaciones especiales..... | 28.662,63 | -10,28 | 16.810,17 | -3,62 | 11.852,46 | 70,51 |
| Agricultura, silvicultura, tabaco y aceite..... | 18.289,64 | -6,56 | 16.678,19 | -3,59 | 1.611,45 | 9,66 |
| Intermediación financiera..... | -11.578,82 | 4,16 | -11.588,12 | 2,50 | 9,30 | 0,08 |
| Distribución de energía y explotación de recursos hídricos..... | -33.583,42 | 12,05 | -59.944,95 | 12,94 | 26.361,53 | 43,98 |
| Desarrollo sectorial y regional..... | -65.812,36 | 23,62 | -43.528,64 | 9,39 | -22.283,72 | -51,19 |
| Servicios prestados a otras empresas y otros servicios..... | -99.185,32 | 35,59 | -68.352,61 | 14,75 | -30.832,71 | -45,11 |
| Industrias extractivas..... | -125.310,26 | 44,97 | -147.248,93 | 31,78 | 21.938,67 | 14,90 |
| Transportes..... | -187.961,13 | 67,45 | -73.297,08 | 15,82 | -114.664,05 | -156,44 |
| Industrias Manufactureras..... | -226.486,57 | 81,28 | -242.803,73 | 52,40 | 16.317,16 | 6,72 |
| Correos, comunicaciones y servicios de información..... | -229.346,23 | 82,30 | -332.553,21 | 71,74 | 103.206,98 | 31,03 |
| Total..... | -278.654,52 | 100,00 | -463.345,64 | 100,00 | 184.691,12 | 39,86 |

3.1.17. Ingresos financieros

| Sectores | 2005 | | 2004 | | Variación | |
|---|---------------------|---------------|-------------------|---------------|-------------------|--------------|
| | Miles de euros | Porcentaje | Miles de euros | Porcentaje | Absoluta | Porcentual |
| Servicios prestados a otras empresas y otros servicios..... | 630.724,06 | 50,52 | 176.287,09 | 21,44 | 454.436,97 | 257,78 |
| Intermediación financiera..... | 170.887,44 | 13,69 | 13.411,52 | 1,63 | 157.475,92 | 1.174,18 |
| Servicios técnicos y de investigación..... | 101.385,81 | 8,12 | 123.330,77 | 15,00 | -21.944,96 | -17,79 |
| Otras actividades anexas a los transportes..... | 90.327,24 | 7,24 | 85.310,96 | 10,38 | 5.016,28 | 5,88 |
| En situaciones especiales..... | 69.074,13 | 5,53 | 24.806,30 | 3,02 | 44.267,83 | 178,45 |
| Distribución de energía y explotación de recursos hídricos..... | 30.818,78 | 2,47 | 28.188,53 | 3,43 | 2.630,25 | 9,33 |
| Correos, comunicaciones y servicios de información..... | 27.740,87 | 2,22 | 29.210,25 | 3,55 | -1.469,38 | -5,03 |
| Desarrollo sectorial y regional..... | 24.732,38 | 1,98 | 15.905,98 | 1,93 | 8.826,40 | 55,49 |
| Industrias Manufactureras..... | 24.715,44 | 1,98 | 30.122,66 | 3,66 | -5.407,22 | -17,95 |
| Construcción e inmobiliarias..... | 23.166,64 | 1,86 | 21.062,24 | 2,56 | 2.104,40 | 9,99 |
| Agricultura, silvicultura, tabaco y aceite..... | 15.194,40 | 1,22 | 13.692,88 | 1,67 | 1.501,52 | 10,97 |
| Explotación de puertos y servicios portuarios..... | 13.168,14 | 1,05 | 11.888,35 | 1,45 | 1.279,79 | 10,77 |
| Transportes..... | 11.994,79 | 0,96 | 236.145,50 | 28,73 | -224.150,71 | -94,92 |
| Industrias extractivas..... | 11.575,61 | 0,93 | 8.763,71 | 1,07 | 2.811,90 | 32,09 |
| Comercio y hostelería..... | 2.855,68 | 0,23 | 3.971,91 | 0,48 | -1.116,23 | -28,10 |
| Total..... | 1.248.361,41 | 100,00 | 822.098,65 | 100,00 | 426.262,76 | 51,85 |

3.1.18. Gastos financieros

| Sectores | 2005 | | 2004 | | Variación | |
|---|-------------------|---------------|-------------------|---------------|-------------------|---------------|
| | Miles de euros | Porcentaje | Miles de euros | Porcentaje | Absoluta | Porcentual |
| Otras actividades anexas a los transportes..... | 239.759,26 | 32,29 | 164.377,69 | 19,56 | 75.381,57 | 45,86 |
| Correos, comunicaciones y servicios de información..... | 217.827,24 | 29,33 | 221.483,11 | 26,35 | -3.655,87 | -1,65 |
| Industrias Manufactureras..... | 91.272,08 | 12,29 | 17.970,13 | 2,14 | 73.301,95 | 407,91 |
| Transportes..... | 56.310,61 | 7,58 | 266.765,61 | 31,75 | -210.455,00 | -78,89 |
| Servicios prestados a otras empresas y otros servicios..... | 41.213,17 | 5,55 | 41.304,94 | 4,91 | -91,77 | -0,22 |
| Servicios técnicos y de investigación..... | 39.165,37 | 5,27 | 51.438,15 | 6,12 | -12.272,78 | -23,86 |
| En situaciones especiales..... | 18.205,74 | 2,45 | 36.562,51 | 4,35 | -18.356,77 | -50,21 |
| Explotación de puertos y servicios portuarios..... | 13.680,98 | 1,84 | 11.383,34 | 1,35 | 2.297,64 | 20,18 |
| Construcción e inmobiliarias..... | 7.720,87 | 1,04 | 7.252,46 | 0,86 | 468,41 | 6,46 |
| Desarrollo sectorial y regional..... | 4.515,40 | 0,61 | 4.323,48 | 0,51 | 191,92 | 4,44 |
| Distribución de energía y explotación de recursos hídricos..... | 3.787,02 | 0,51 | 5.891,74 | 0,70 | -2.104,72 | -35,72 |
| Comercio y hostelería..... | 3.560,42 | 0,48 | 4.902,29 | 0,58 | -1.341,87 | -27,37 |
| Industrias extractivas..... | 3.079,66 | 0,41 | 3.504,56 | 0,42 | -424,90 | -12,12 |
| Agricultura, silvicultura, tabaco y aceite..... | 1.551,83 | 0,21 | 1.748,02 | 0,21 | -196,19 | -11,22 |
| Intermediación financiera..... | 1.046,86 | 0,14 | 1.637,35 | 0,19 | -590,49 | -36,06 |
| Total..... | 742.696,51 | 100,00 | 840.545,38 | 100,00 | -97.848,87 | -11,64 |

3.1.19. Resultado del ejercicio

| Sectores | 2005 | | 2004 | | Variación | |
|---|--------------------|---------------|----------------------|---------------|---------------------|--------------|
| | Miles de euros | Porcentaje | Miles de euros | Porcentaje | Absoluta | Porcentual |
| Explotación de puertos y servicios portuarios..... | 301.725,56 | -35,04 | 185.186,70 | -4,81 | 116.538,86 | 62,93 |
| Intermediación financiera..... | 147.838,88 | -17,16 | -5.591,47 | 0,15 | 153.430,35 | 2.744,01 |
| Construcción e inmobiliarias..... | 108.193,48 | -12,56 | 82.344,11 | -2,14 | 25.849,37 | 31,39 |
| En situaciones especiales..... | 65.962,63 | -7,66 | 273.148,68 | -7,10 | -207.186,05 | -75,85 |
| Servicios técnicos y de investigación..... | 36.045,53 | -4,18 | 28.353,59 | -0,73 | 7.691,94 | 27,13 |
| Comercio y hostelería..... | 27.645,87 | -3,21 | 23.810,72 | -0,61 | 3.835,15 | 16,11 |
| Agricultura, silvicultura, tabaco y aceite..... | 23.895,32 | -2,77 | 18.337,87 | -0,47 | 5.557,45 | 30,31 |
| Distribución de energía y explotación de recursos hídricos..... | -7.064,92 | 0,82 | -49.345,13 | 1,28 | 42.280,21 | 85,68 |
| Desarrollo sectorial y regional..... | -36.638,64 | 4,26 | -22.971,55 | 0,60 | -13.667,09 | -59,50 |
| Industrias extractivas..... | -57.524,04 | 6,68 | -82.157,97 | 2,14 | 24.633,93 | 29,98 |
| Otras actividades anexas a los transportes..... | -86.755,74 | 10,08 | -84.593,88 | 2,20 | -2.161,86 | -2,56 |
| Servicios prestados a otras empresas y otros servicios..... | -160.277,90 | 18,61 | -914.236,59 | 23,78 | 753.958,69 | 82,47 |
| Transportes..... | -216.091,60 | 25,10 | 8.658,45 | -0,22 | -224.750,05 | -2.595,73 |
| Correos, comunicaciones y servicios de información..... | -453.871,43 | 52,71 | -712.051,79 | 18,52 | 258.180,36 | 36,26 |
| Industrias Manufactureras..... | -554.140,19 | 64,32 | -2.592.738,22 | 67,41 | 2.038.598,03 | 78,63 |
| Total..... | -861.057,19 | 100,00 | -3.843.846,48 | 100,00 | 2.982.789,29 | 77,60 |

3.1.2. Resultado del ejercicio

miles de euros

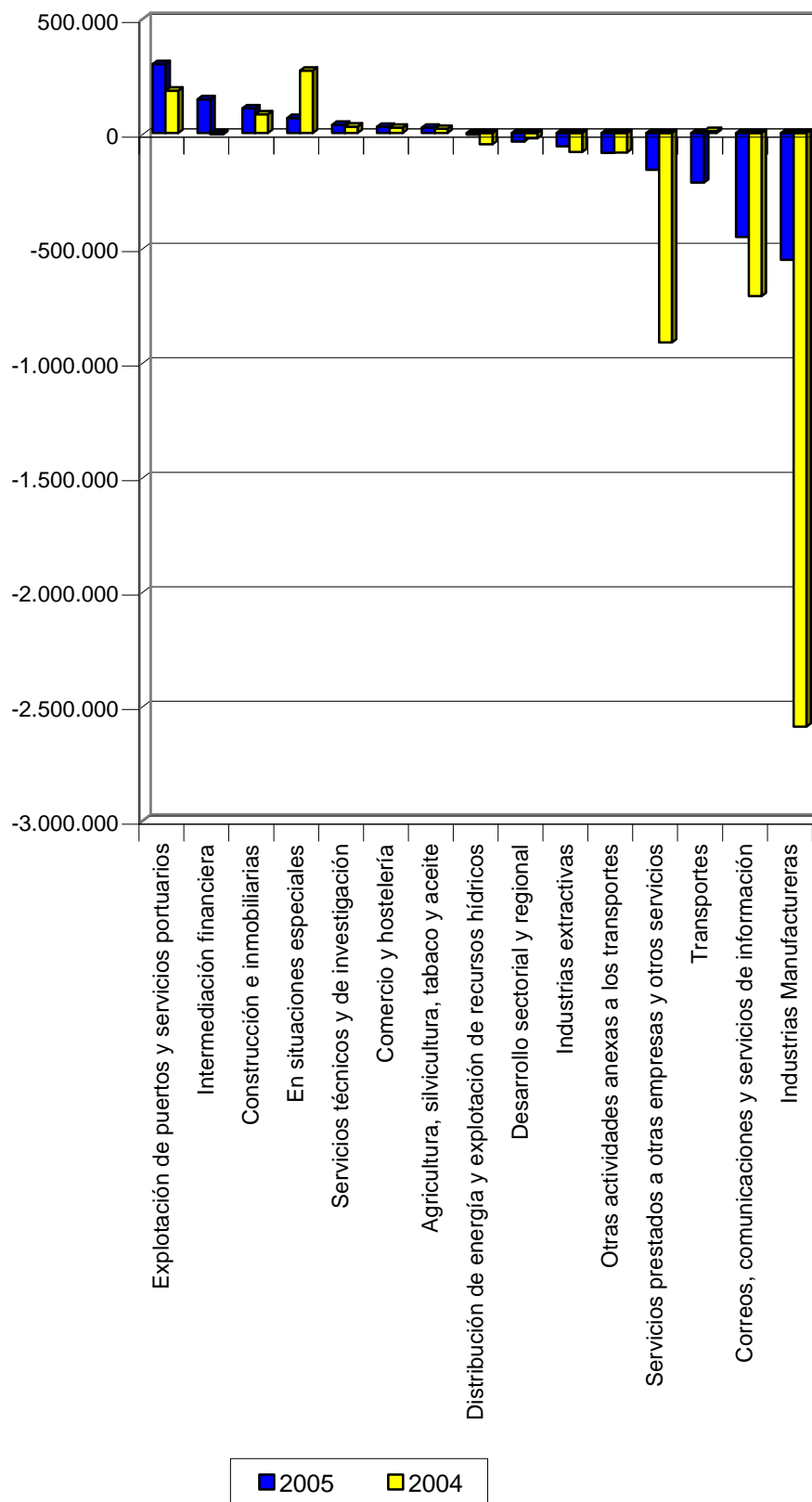

3.1.20. Rentabilidad económica

| Sectores | Porcentaje | |
|---|------------|--------|
| | 2005 | 2004 |
| Intermediación financiera..... | 14,50 | -0,26 |
| Comercio y hostelería..... | 10,50 | 10,68 |
| Servicios técnicos y de investigación..... | 7,80 | 6,79 |
| En situaciones especiales..... | 5,74 | 13,64 |
| Construcción e inmobiliarias..... | 5,26 | 4,80 |
| Explotación de puertos y servicios portuarios..... | 3,42 | 2,29 |
| Agricultura, silvicultura, tabaco y aceite..... | 2,15 | 2,07 |
| Otras actividades anexas a los transportes..... | 0,47 | 0,33 |
| Distribución de energía y explotación de recursos hídricos..... | 0,02 | -1,09 |
| Desarrollo sectorial y regional..... | -1,27 | -0,78 |
| Servicios prestados a otras empresas y otros servicios..... | -1,52 | -9,97 |
| Transportes..... | -3,33 | 3,86 |
| Correos, comunicaciones y servicios de información..... | -3,73 | -9,99 |
| Industrias Manufactureras..... | -10,81 | -66,74 |
| Industrias extractivas..... | -18,50 | -16,05 |

3.1.21. Rentabilidad financiera

| Sectores | Porcentaje | |
|---|------------|--------|
| | 2005 | 2004 |
| Intermediación financiera..... | 18,16 | -0,79 |
| En situaciones especiales..... | 14,24 | 37,51 |
| Servicios técnicos y de investigación..... | 13,75 | 12,13 |
| Comercio y hostelería..... | 9,43 | 8,82 |
| Construcción e inmobiliarias..... | 5,13 | 4,42 |
| Explotación de puertos y servicios portuarios..... | 4,56 | 2,94 |
| Agricultura, silvicultura, tabaco y aceite..... | 2,77 | 2,34 |
| Correos, comunicaciones y servicios de información..... | * | * |
| Industrias Manufactureras..... | * | * |
| Distribución de energía y explotación de recursos hídricos..... | -0,32 | -2,35 |
| Otras actividades anexas a los transportes..... | -0,55 | -0,69 |
| Desarrollo sectorial y regional..... | -2,32 | -2,27 |
| Servicios prestados a otras empresas y otros servicios..... | -6,52 | -35,69 |
| Industrias extractivas..... | -13,30 | -19,71 |
| Transportes..... | -16,12 | 0,34 |

(*) Ratio no significativo

3.1.22. Subvenciones sobre cifra de negocios

| Sectores | Porcentaje | |
|---|------------|--------|
| | 2005 | 2004 |
| Transportes..... | 22,48 | 85,77 |
| Desarrollo sectorial y regional..... | 17,88 | 11,38 |
| Explotación de puertos y servicios portuarios..... | 10,48 | 10,86 |
| Correos, comunicaciones y servicios de información..... | 3,40 | 3,23 |
| Servicios prestados a otras empresas y otros servicios..... | 1,58 | 1,43 |
| Industrias extractivas..... | 0,93 | 31,07 |
| Industrias Manufactureras..... | 0,75 | 1,11 |
| Agricultura, silvicultura, tabaco y aceite..... | 0,16 | 0,32 |
| Servicios técnicos y de investigación..... | 0,13 | 0,10 |
| Distribución de energía y explotación de recursos hídricos..... | 0,06 | - |
| Construcción e inmobiliarias..... | 0,06 | 3,08 |
| Otras actividades anexas a los transportes..... | 0,05 | 0,10 |
| Comercio y hostelería..... | - | 0,03 |
| En situaciones especiales..... | - | 778,91 |
| Intermediación financiera..... | - | - |

3.1.23. Cifra de negocios por empleado

Miles de euros

| Sectores | 2005 | 2004 |
|---|--------|--------|
| Construcción e inmobiliarias..... | 619,55 | 886,18 |
| Industrias Manufactureras..... | 142,84 | 106,62 |
| Desarrollo sectorial y regional..... | 138,64 | 175,34 |
| Otras actividades anexas a los transportes..... | 137,69 | 182,04 |
| En situaciones especiales..... | 123,64 | 46,36 |
| Explotación de puertos y servicios portuarios..... | 113,15 | 103,59 |
| Servicios técnicos y de investigación..... | 96,55 | 83,62 |
| Transportes..... | 87,32 | 43,95 |
| Servicios prestados a otras empresas y otros servicios..... | 83,37 | 74,20 |
| Industrias extractivas..... | 73,75 | 60,03 |
| Agricultura, silvicultura, tabaco y aceite..... | 61,82 | 57,24 |
| Comercio y hostelería..... | 61,81 | 65,87 |
| Intermediación financiera..... | 54,66 | 64,39 |
| Correos, comunicaciones y servicios de información..... | 51,06 | 53,84 |
| Distribución de energía y explotación de recursos hídricos..... | 48,12 | 18,84 |

3.1.24. Coste medio de personal

Miles de euros

| Sectores | 2005 | 2004 |
|---|-------|-------|
| En situaciones especiales..... | 88,39 | 74,16 |
| Distribución de energía y explotación de recursos hídricos..... | 59,40 | 64,10 |
| Intermediación financiera..... | 58,22 | 61,92 |
| Otras actividades anexas a los transportes..... | 56,57 | 71,24 |
| Desarrollo sectorial y regional..... | 53,68 | 53,45 |
| Explotación de puertos y servicios portuarios..... | 52,39 | 50,81 |
| Servicios prestados a otras empresas y otros servicios..... | 47,95 | 46,29 |
| Industrias Manufactureras..... | 47,78 | 43,11 |
| Construcción e inmobiliarias..... | 46,50 | 40,73 |
| Industrias extractivas..... | 44,96 | 41,56 |
| Transportes..... | 44,41 | 42,30 |
| Servicios técnicos y de investigación..... | 40,30 | 36,77 |
| Comercio y hostelería..... | 26,89 | 26,26 |
| Agricultura, silvicultura, tabaco y aceite..... | 25,52 | 24,21 |
| Correos, comunicaciones y servicios de información..... | 24,41 | 24,33 |

3.1.25. Tasa de endeudamiento

| Sectores | Porcentaje | |
|---|------------|--------|
| | 2005 | 2004 |
| Transportes..... | 225,21 | 151,02 |
| Servicios técnicos y de investigación..... | 94,45 | 100,24 |
| Agricultura, silvicultura, tabaco y aceite..... | 88,44 | 74,99 |
| Servicios prestados a otras empresas y otros servicios..... | 85,12 | 50,67 |
| Otras actividades anexas a los transportes..... | 69,37 | 62,36 |
| Industrias extractivas..... | 59,87 | 64,24 |
| En situaciones especiales..... | 58,31 | 59,32 |
| Desarrollo sectorial y regional..... | 48,80 | 69,19 |
| Comercio y hostelería..... | 42,92 | 36,75 |
| Distribución de energía y explotación de recursos hídricos..... | 39,34 | 31,04 |
| Construcción e inmobiliarias..... | 26,77 | 26,95 |
| Explotación de puertos y servicios portuarios..... | 21,62 | 17,05 |
| Intermediación financiera..... | 7,33 | 8,99 |
| Correos, comunicaciones y servicios de información..... | * | * |
| Industrias Manufactureras..... | * | * |

(*) Ratio no significativo

3.1.26. Financiación bancaria sobre recursos ajenos

| Sectores | Porcentaje | |
|---|------------|-------|
| | 2005 | 2004 |
| Otras actividades anexas a los transportes..... | 73,22 | 76,77 |
| Transportes..... | 69,69 | 59,81 |
| Distribución de energía y explotación de recursos hídricos..... | 61,29 | 47,47 |
| En situaciones especiales..... | 57,76 | 61,54 |
| Explotación de puertos y servicios portuarios..... | 47,29 | 44,01 |
| Construcción e inmobiliarias..... | 36,68 | 31,62 |
| Comercio y hostelería..... | 31,84 | 10,19 |
| Industrias extractivas..... | 23,69 | 19,94 |
| Correos, comunicaciones y servicios de información..... | 22,23 | 22,54 |
| Desarrollo sectorial y regional..... | 9,19 | 7,94 |
| Servicios prestados a otras empresas y otros servicios..... | 7,24 | 2,10 |
| Servicios técnicos y de investigación..... | 4,02 | 7,36 |
| Industrias Manufactureras..... | 3,85 | 6,80 |
| Agricultura, silvicultura, tabaco y aceite..... | 3,35 | 2,93 |
| Intermediación financiera..... | - | - |

3.1.27. Gastos financieros sobre la cifra de negocios

| Sectores | Porcentaje | |
|---|------------|----------|
| | 2005 | 2004 |
| En situaciones especiales..... | 566,32 | 1.159,94 |
| Distribución de energía y explotación de recursos hídricos..... | 34,52 | 151,05 |
| Servicios prestados a otras empresas y otros servicios..... | 34,12 | 40,05 |
| Intermediación financiera..... | 26,98 | 36,86 |
| Servicios técnicos y de investigación..... | 7,50 | 10,84 |
| Industrias Manufactureras..... | 6,55 | 1,30 |
| Otras actividades anexas a los transportes..... | 6,47 | 7,23 |
| Correos, comunicaciones y servicios de información..... | 5,64 | 5,65 |
| Desarrollo sectorial y regional..... | 3,89 | 2,82 |
| Transportes..... | 3,68 | 18,59 |
| Construcción e inmobiliarias..... | 1,93 | 1,26 |
| Comercio y hostelería..... | 1,21 | 1,56 |
| Explotación de puertos y servicios portuarios..... | 1,11 | 0,97 |
| Industrias extractivas..... | 0,92 | 1,10 |
| Agricultura, silvicultura, tabaco y aceite..... | 0,22 | 0,28 |

3.1.28. Personal fijo

| Sectores | 2005 | | 2004 | | Variación | |
|---|-----------------|---------------|-----------------|---------------|---------------|--------------|
| | Plantilla media | Porcentaje | Plantilla media | Porcentaje | Absoluta | Porcentual |
| Correos, comunicaciones y servicios de información..... | 58.471 | 42,86 | 55.510 | 40,02 | 2.961 | 5,33 |
| Otras actividades anexas a los transportes..... | 25.076 | 18,37 | 10.958 | 7,90 | 14.118 | 128,84 |
| Transportes..... | 17.477 | 12,81 | 32.485 | 23,42 | -15.008 | -46,20 |
| Explotación de puertos y servicios portuarios..... | 10.358 | 7,59 | 10.881 | 7,85 | -523 | -4,81 |
| Industrias Manufactureras..... | 9.456 | 6,93 | 12.652 | 9,12 | -3.196 | -25,26 |
| Industrias extractivas..... | 4.496 | 3,29 | 5.248 | 3,78 | -752 | -14,33 |
| Comercio y hostelería..... | 3.860 | 2,83 | 3.746 | 2,70 | 114 | 3,04 |
| Servicios técnicos y de investigación..... | 2.665 | 1,95 | 2.611 | 1,88 | 54 | 2,07 |
| Agricultura, silvicultura, tabaco y aceite..... | 2.035 | 1,49 | 1.904 | 1,37 | 131 | 6,88 |
| Servicios prestados a otras empresas y otros servicios..... | 943 | 0,69 | 1.026 | 0,74 | -83 | -8,09 |
| Desarrollo sectorial y regional..... | 790 | 0,58 | 816 | 0,59 | -26 | -3,19 |
| Construcción e inmobiliarias..... | 549 | 0,40 | 538 | 0,39 | 11 | 2,04 |
| Distribución de energía y explotación de recursos hídricos..... | 209 | 0,15 | 204 | 0,15 | 5 | 2,45 |
| Intermediación financiera..... | 70 | 0,05 | 67 | 0,05 | 3 | 4,48 |
| En situaciones especiales..... | 19 | 0,01 | 50 | 0,04 | -31 | -62,00 |
| Total..... | 136.474 | 100,00 | 138.696 | 100,00 | -2.222 | -1,60 |

3.1.29. Personal eventual

| Sectores | 2005 | | 2004 | | Variación | |
|---|-----------------|---------------|-----------------|---------------|------------|-------------|
| | Plantilla media | Porcentaje | Plantilla media | Porcentaje | Absoluta | Porcentual |
| Correos, comunicaciones y servicios de información..... | 17.178 | 50,73 | 17.245 | 51,23 | -67 | -0,39 |
| Agricultura, silvicultura, tabaco y aceite..... | 9.616 | 28,39 | 9.212 | 27,37 | 404 | 4,39 |
| Servicios técnicos y de investigación..... | 2.746 | 8,11 | 3.065 | 9,11 | -319 | -10,41 |
| Otras actividades anexas a los transportes..... | 1.828 | 5,40 | 1.533 | 4,56 | 295 | 19,24 |
| Comercio y hostelería..... | 904 | 2,67 | 1.034 | 3,07 | -130 | -12,57 |
| Explotación de puertos y servicios portuarios..... | 522 | 1,54 | 481 | 1,43 | 41 | 8,52 |
| Servicios prestados a otras empresas y otros servicios..... | 506 | 1,49 | 364 | 1,08 | 142 | 39,01 |
| Industrias Manufactureras..... | 298 | 0,88 | 317 | 0,94 | -19 | -5,99 |
| Construcción e inmobiliarias..... | 96 | 0,28 | 113 | 0,34 | -17 | -15,04 |
| Transportes..... | 58 | 0,17 | 171 | 0,51 | -113 | -66,08 |
| Desarrollo sectorial y regional..... | 48 | 0,14 | 59 | 0,18 | -11 | -18,64 |
| Industrias extractivas..... | 42 | 0,12 | 38 | 0,11 | 4 | 10,53 |
| Distribución de energía y explotación de recursos hídricos..... | 19 | 0,06 | 3 | 0,01 | 16 | 533,33 |
| En situaciones especiales..... | 7 | 0,02 | 18 | 0,05 | -11 | -61,11 |
| Intermediación financiera..... | 1 | - | 2 | 0,01 | -1 | -50,00 |
| Total..... | 33.869 | 100,00 | 33.655 | 100,00 | 214 | 0,64 |

3.1.3. Personal

plantilla media

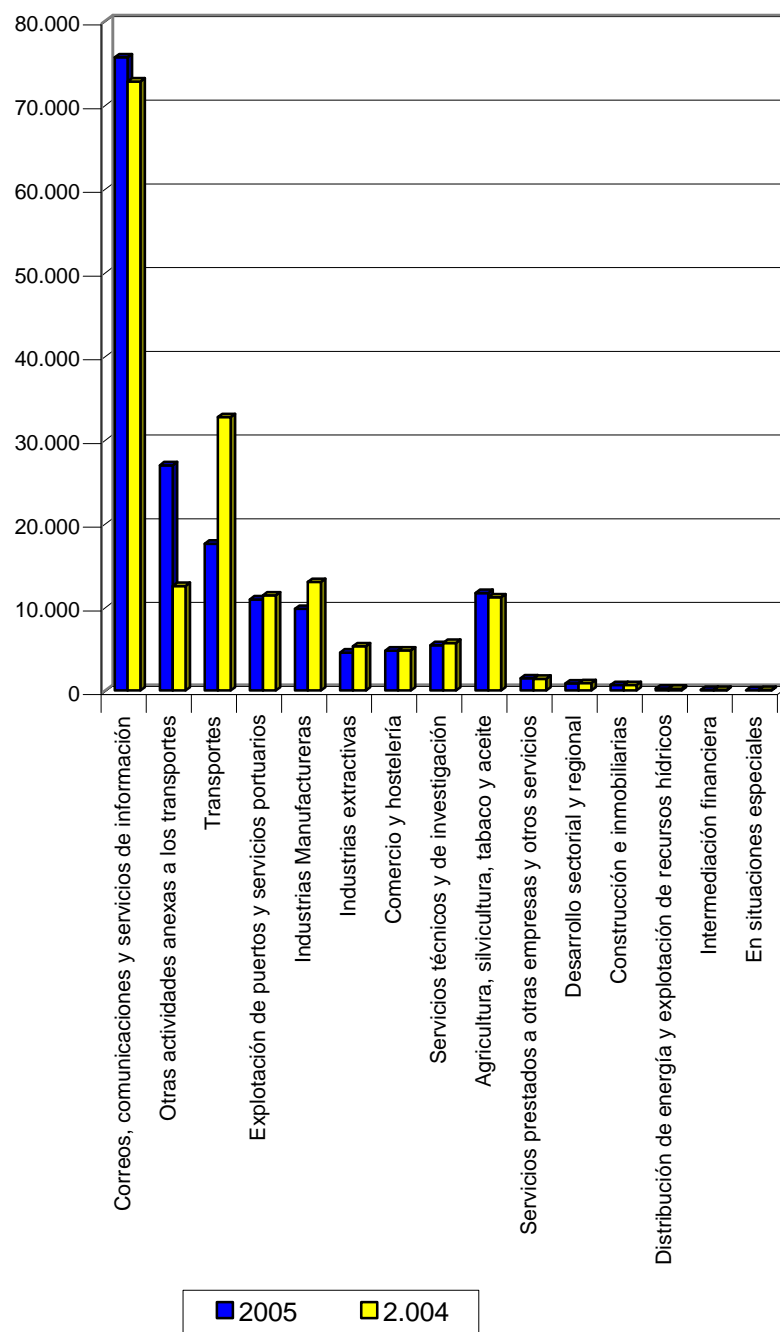

3.1.30. Entidades según el signo del resultado

| Sector de actividad | Entidades con beneficios | | Entidades con pérdidas | |
|---|--------------------------|---------------|------------------------|---------------|
| | Número de entidades | Porcentaje | Número de entidades | Porcentaje |
| Agricultura, silvicultura, tabaco y aceite..... | 9 | 5,33 | 2 | 2,63 |
| Industrias extractivas..... | 2 | 1,18 | 3 | 3,95 |
| Distribución de energía y explotación de recursos hídricos..... | 8 | 4,73 | 4 | 5,26 |
| Industrias manufactureras..... | 7 | 4,14 | 5 | 6,58 |
| Construcción e inmobiliarias..... | 14 | 8,28 | 9 | 11,84 |
| Transportes..... | 4 | 2,37 | 2 | 2,63 |
| Otras actividades anexas a los transportes..... | 5 | 2,96 | 2 | 2,63 |
| Explotación de puertos y servicios portuarios..... | 60 | 35,50 | 5 | 6,58 |
| Comercio y hostelería..... | 4 | 2,37 | 1 | 1,32 |
| Correos, comunicaciones y servicios de información..... | 8 | 4,73 | 3 | 3,95 |
| Desarrollo sectorial y regional..... | 12 | 7,10 | 9 | 11,84 |
| Servicios técnicos y de investigación..... | 10 | 5,92 | - | - |
| Servicios prestados a otras empresas y otros servicios..... | 7 | 4,14 | 12 | 15,79 |
| En situaciones especiales..... | 10 | 5,92 | 14 | 18,42 |
| Intermediación financiera..... | 9 | 5,33 | 5 | 6,58 |
| Total..... | 169 | 100,00 | 76 | 100,00 |



3.2. INFORMACIÓN POR DEPENDENCIAS MINISTERIALES

3.2.1. Activo

| Ministerios | 2005 | | 2004 | | Variación | |
|--|----------------------|---------------|----------------------|---------------|------------------|--------------|
| | Miles de euros | Porcentaje | Miles de euros | Porcentaje | Absoluta | Porcentual |
| Fomento..... | 47.611.111,48 | 57,87 | 41.163.011,83 | 56,40 | 6.448.099,65 | 15,66 |
| Economía y hacienda..... | 28.750.663,51 | 34,95 | 26.472.429,98 | 36,28 | 2.278.233,53 | 8,61 |
| Industria, comercio y turismo..... | 2.555.783,97 | 3,11 | 2.201.996,69 | 3,02 | 353.787,28 | 16,07 |
| Defensa, Medio ambiente y Educación y ciencia..... | 2.125.432,56 | 2,58 | 2.007.505,60 | 2,75 | 117.926,96 | 5,87 |
| Vivienda..... | 1.221.789,85 | 1,49 | 1.131.270,18 | 1,55 | 90.519,67 | 8,00 |
| Total..... | 82.264.781,37 | 100,00 | 72.976.214,28 | 100,00 | 9.288.567 | 12,73 |

3.2.1. Activo

miles de euros

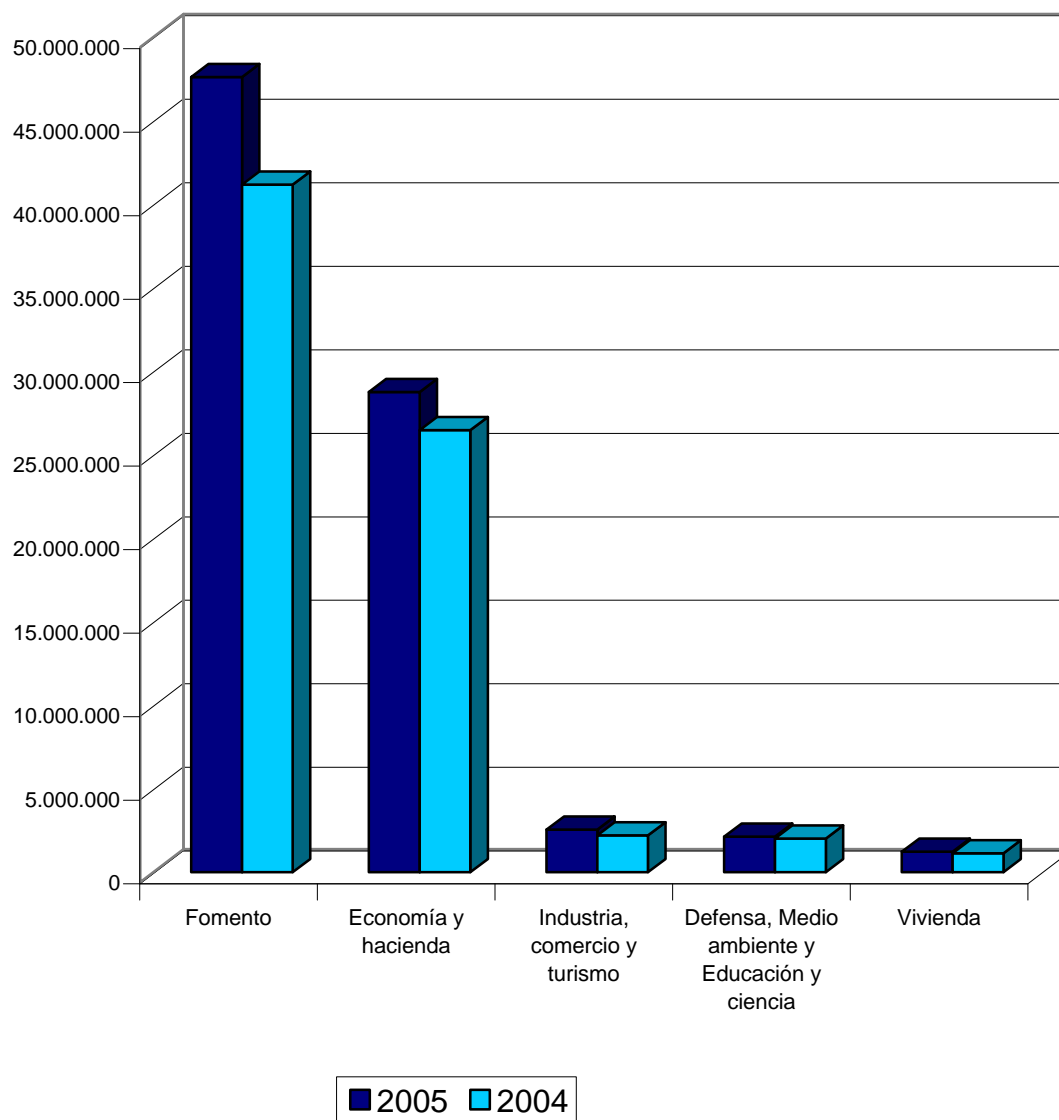

3.2.2. Inmovilizaciones materiales

| Ministerios | 2005 | | 2004 | | Variación | |
|--|----------------------|---------------|----------------------|---------------|---------------------|--------------|
| | Miles de euros | Porcentaje | Miles de euros | Porcentaje | Absoluta | Porcentual |
| Fomento..... | 38.333.853,72 | 85,83 | 33.396.276,04 | 85,19 | 4.937.577,68 | 14,78 |
| Economía y hacienda..... | 5.999.420,07 | 13,43 | 5.482.618,61 | 13,98 | 516.801,46 | 9,43 |
| Industria, comercio y turismo..... | 153.788,84 | 0,34 | 157.209,02 | 0,40 | -3.420,18 | -2,18 |
| Defensa, Medio ambiente y Educación y ciencia..... | 135.019,51 | 0,30 | 127.168,62 | 0,32 | 7.850,89 | 6,17 |
| Vivienda..... | 44.820,18 | 0,10 | 42.503,07 | 0,11 | 2.317,11 | 5,45 |
| Total..... | 44.666.902,32 | 100,00 | 39.205.775,36 | 100,00 | 5.461.126,96 | 13,93 |

3.2.3. Inmovilizaciones financieras

| Ministerios | 2005 | | 2004 | | Variación | |
|--|---------------------|---------------|---------------------|---------------|--------------------|--------------|
| | Miles de euros | Porcentaje | Miles de euros | Porcentaje | Absoluta | Porcentual |
| Economía y hacienda..... | 4.400.917,47 | 62,59 | 4.391.505,33 | 60,17 | 9.412,14 | 0,21 |
| Defensa, Medio ambiente y Educación y ciencia..... | 1.818.796,35 | 25,87 | 1.764.847,38 | 24,18 | 53.948,97 | 3,06 |
| Fomento..... | 496.284,66 | 7,06 | 859.054,58 | 11,77 | -362.769,92 | -42,23 |
| Industria, comercio y turismo..... | 273.755,97 | 3,89 | 260.132,22 | 3,56 | 13.623,75 | 5,24 |
| Vivienda..... | 41.695,32 | 0,59 | 23.574,42 | 0,32 | 18.120,90 | 76,87 |
| Total..... | 7.031.449,77 | 100,00 | 7.299.113,93 | 100,00 | -267.664,16 | -3,67 |

3.2.4. Inversión

| Ministerios | 2005 | | 2004 | | Variación | |
|--|---------------------|---------------|---------------------|---------------|------------------|--------------|
| | Miles de euros | Porcentaje | Miles de euros | Porcentaje | Absoluta | Porcentual |
| Fomento..... | 6.130.043,80 | 64,43 | 7.430.647,71 | 77,98 | -1.300.603,91 | -17,50 |
| Economía y hacienda..... | 3.050.284,96 | 32,06 | 1.835.661,92 | 19,26 | 1.214.623,04 | 66,17 |
| Industria, comercio y turismo..... | 259.939,36 | 2,73 | 166.344,14 | 1,75 | 93.595,22 | 56,27 |
| Defensa, Medio ambiente y Educación y ciencia..... | 52.611,69 | 0,55 | 95.159,58 | 1,00 | -42.547,89 | -44,71 |
| Vivienda..... | 22.097,01 | 0,23 | 1.358,44 | 0,01 | 20.738,57 | 1.526,65 |
| Total..... | 9.514.976,82 | 100,00 | 9.529.171,79 | 100,00 | -14.195 | -0,15 |

3.2.5. Inversión en inmovilizado inmaterial

| Ministerios | 2005 | | 2004 | | Variación | |
|--|-------------------|---------------|-------------------|---------------|---------------|-------------|
| | Miles de euros | Porcentaje | Miles de euros | Porcentaje | Absoluta | Porcentual |
| Fomento..... | 101.798,29 | 59,65 | 115.754,44 | 72,77 | -13.956,15 | -12,06 |
| Economía y hacienda..... | 61.472,00 | 36,02 | 35.994,48 | 22,63 | 25.477,52 | 70,78 |
| Industria, comercio y turismo..... | 6.678,29 | 3,91 | 1.253,39 | 0,79 | 5.424,90 | 432,82 |
| Defensa, Medio ambiente y Educación y ciencia..... | 597,95 | 0,35 | 5.975,17 | 3,76 | -5.377,22 | -89,99 |
| Vivienda..... | 126,61 | 0,07 | 77,36 | 0,05 | 49,25 | 63,66 |
| Total..... | 170.673,14 | 100,00 | 159.054,84 | 100,00 | 11.618 | 7,30 |

3.2.6. Inversión inmovilizado material

| Ministerios | 2005 | | 2004 | | Variación | |
|--|---------------------|---------------|---------------------|---------------|-----------------|--------------|
| | Miles de euros | Porcentaje | Miles de euros | Porcentaje | Absoluta | Porcentual |
| Fomento..... | 5.892.381,04 | 77,27 | 7.134.169,93 | 86,48 | -1.241.788,89 | -17,41 |
| Economía y hacienda..... | 1.584.258,70 | 20,78 | 1.071.954,31 | 12,99 | 512.304,39 | 47,79 |
| Industria, comercio y turismo..... | 132.265,20 | 1,73 | 27.716,40 | 0,34 | 104.548,80 | 377,21 |
| Defensa, Medio ambiente y Educación y ciencia..... | 15.239,98 | 0,20 | 14.554,46 | 0,18 | 685,52 | 4,71 |
| Vivienda..... | 1.439,98 | 0,02 | 877,13 | 0,01 | 562,85 | 64,17 |
| Total..... | 7.625.584,90 | 100,00 | 8.249.272,23 | 100,00 | -623.687 | -7,56 |

3.2.7. Inversión inmovilizado financiero

| Ministerios | 2005 | | 2004 | | Variación | |
|--|---------------------|---------------|---------------------|---------------|-------------------|--------------|
| | Miles de euros | Porcentaje | Miles de euros | Porcentaje | Absoluta | Porcentual |
| Economía y hacienda..... | 1.404.554,26 | 83,80 | 727.713,13 | 64,92 | 676.841,13 | 93,01 |
| Industria, comercio y turismo..... | 120.995,87 | 7,22 | 137.374,35 | 12,26 | -16.378,48 | -11,92 |
| Fomento..... | 93.325,47 | 5,57 | 180.723,34 | 16,12 | -87.397,87 | -48,36 |
| Defensa, Medio ambiente y Educación y ciencia..... | 36.773,76 | 2,19 | 74.629,95 | 6,66 | -37.856,19 | -50,73 |
| Vivienda..... | 20.530,42 | 1,22 | 403,95 | 0,04 | 20.126,47 | 4.982,42 |
| Total..... | 1.676.179,78 | 100,00 | 1.120.844,72 | 100,00 | 555.335,06 | 49,55 |

3.2.8. Fondos propios

| Ministerios | 2005 | | 2004 | | Variación | |
|--|----------------------|---------------|----------------------|---------------|------------------|--------------|
| | Miles de euros | Porcentaje | Miles de euros | Porcentaje | Absoluta | Porcentual |
| Fomento..... | 23.320.671,64 | 82,40 | 21.228.530,28 | 84,21 | 2.092.141,36 | 9,86 |
| Economía y hacienda..... | 1.973.646,22 | 6,97 | 1.695.972,76 | 6,73 | 277.673,46 | 16,37 |
| Industria, comercio y turismo..... | 1.900.829,07 | 6,72 | 1.299.098,93 | 5,15 | 601.730,14 | 46,32 |
| Vivienda..... | 1.000.758,19 | 3,54 | 893.292,13 | 3,54 | 107.466,06 | 12,03 |
| Defensa, Medio ambiente y Educación y ciencia..... | 104.669,91 | 0,37 | 92.432,03 | 0,37 | 12.237,88 | 13,24 |
| Total..... | 28.300.575,03 | 100,00 | 25.209.326,13 | 100,00 | 3.091.249 | 12,26 |

3.2.9. Subvenciones de capital

| Ministerios | 2005 | | 2004 | | Variación | |
|--|---------------------|---------------|---------------------|---------------|----------------|--------------|
| | Miles de euros | Porcentaje | Miles de euros | Porcentaje | Absoluta | Porcentual |
| Fomento..... | 6.922.046,30 | 75,29 | 5.893.183,41 | 70,59 | 1.028.862,89 | 17,46 |
| Economía y hacienda..... | 2.189.817,65 | 23,82 | 2.019.718,60 | 24,19 | 170.099,05 | 8,42 |
| Vivienda..... | 63.950,50 | 0,70 | 78.398,15 | 0,94 | -14.447,65 | -18,43 |
| Industria, comercio y turismo..... | 16.333,38 | 0,18 | 356.412,10 | 4,27 | -340.078,72 | -95,42 |
| Defensa, Medio ambiente y Educación y ciencia..... | 465,28 | 0,01 | 635,50 | 0,01 | -170,22 | -26,79 |
| Total..... | 9.192.613,11 | 100,00 | 8.348.347,76 | 100,00 | 844.265 | 10,11 |

3.2.10. Acreedores a corto plazo

| Ministerios | 2005 | | 2004 | | Variación | |
|--|----------------------|---------------|----------------------|---------------|------------------|--------------|
| | Miles de euros | Porcentaje | Miles de euros | Porcentaje | Absoluta | Porcentual |
| Economía y hacienda..... | 9.729.810,34 | 63,99 | 7.504.939,33 | 60,98 | 2.224.871,01 | 29,65 |
| Fomento..... | 5.055.131,77 | 33,24 | 4.445.062,33 | 36,12 | 610.069,44 | 13,72 |
| Industria, comercio y turismo..... | 193.067,22 | 1,27 | 145.086,62 | 1,18 | 47.980,60 | 33,07 |
| Defensa, Medio ambiente y Educación y ciencia..... | 122.197,37 | 0,80 | 119.103,26 | 0,97 | 3.094,11 | 2,60 |
| Vivienda..... | 106.370,13 | 0,70 | 91.928,87 | 0,75 | 14.441,26 | 15,71 |
| Total..... | 15.206.576,83 | 100,00 | 12.306.120,41 | 100,00 | 2.900.456 | 23,57 |

3.2.11. Acreedores a largo plazo

| Ministerios | 2005 | | 2004 | | Variación | |
|--|----------------------|---------------|----------------------|---------------|------------------|--------------|
| | Miles de euros | Porcentaje | Miles de euros | Porcentaje | Absoluta | Porcentual |
| Fomento..... | 10.613.663,14 | 52,95 | 8.186.311,02 | 49,53 | 2.427.352,12 | 29,65 |
| Economía y hacienda..... | 9.032.153,96 | 45,05 | 7.925.738,75 | 47,96 | 1.106.415,21 | 13,96 |
| Industria, comercio y turismo..... | 387.700,04 | 1,93 | 373.238,41 | 2,26 | 14.461,63 | 3,87 |
| Vivienda..... | 14.144,00 | 0,07 | 41.694,11 | 0,25 | -27.550,11 | -66,08 |
| Defensa, Medio ambiente y Educación y ciencia..... | - | - | 38,00 | - | -38,00 | -100,00 |
| Total..... | 20.047.661,14 | 100,00 | 16.527.020,29 | 100,00 | 3.520.641 | 21,30 |

3.2.12. Cifra de negocios y otros ingresos de explotación

| Ministerios | 2005 | | 2004 | | Variación | |
|--|----------------------|---------------|----------------------|---------------|------------------|--------------|
| | Miles de euros | Porcentaje | Miles de euros | Porcentaje | Absoluta | Porcentual |
| Fomento..... | 7.335.309,43 | 48,36 | 5.348.546,36 | 40,29 | 1.986.763,07 | 37,15 |
| Economía y hacienda..... | 7.253.698,69 | 47,81 | 7.430.900,20 | 55,98 | -177.201,51 | -2,38 |
| Vivienda..... | 250.607,65 | 1,65 | 185.201,64 | 1,40 | 65.406,01 | 35,32 |
| Defensa, Medio ambiente y Educación y ciencia..... | 235.215,78 | 1,55 | 204.712,20 | 1,54 | 30.503,58 | 14,90 |
| Industria, comercio y turismo..... | 95.788,89 | 0,63 | 104.451,47 | 0,79 | -8.662,58 | -8,29 |
| Total..... | 15.170.620,44 | 100,00 | 13.273.811,87 | 100,00 | 1.896.809 | 14,29 |

3.2.13. Subvenciones a la explotación

| Ministerios | 2005 | | 2004 | | Variación | |
|--|-------------------|---------------|---------------------|---------------|-------------------|---------------|
| | Miles de euros | Porcentaje | Miles de euros | Porcentaje | Absoluta | Porcentual |
| Fomento..... | 474.914,35 | 73,70 | 1.361.061,11 | 81,72 | -886.146,76 | -65,11 |
| Economía y hacienda..... | 104.627,36 | 16,24 | 247.385,51 | 14,85 | -142.758,15 | -57,71 |
| Industria, comercio y turismo..... | 63.666,39 | 9,88 | 56.066,20 | 3,37 | 7.600,19 | 13,56 |
| Defensa, Medio ambiente y Educación y ciencia..... | 1.159,05 | 0,18 | 1.048,63 | 0,06 | 110,42 | 10,53 |
| Vivienda..... | - | - | - | - | - | - |
| Total..... | 644.367,15 | 100,00 | 1.665.561,45 | 100,00 | -1.021.194 | -61,31 |

3.2.14. Valor añadido

| Ministerios | 2005 | | 2004 | | Variación | |
|--|---------------------|---------------|---------------------|---------------|------------------|-------------|
| | Miles de euros | Porcentaje | Miles de euros | Porcentaje | Absoluta | Porcentual |
| Fomento..... | 4.312.301,48 | 57,86 | 4.375.264,64 | 60,29 | -62.963,16 | -1,44 |
| Economía y hacienda..... | 2.932.394,08 | 39,35 | 2.708.636,86 | 37,32 | 223.757,22 | 8,26 |
| Defensa, Medio ambiente y Educación y ciencia..... | 140.371,57 | 1,88 | 110.242,52 | 1,52 | 30.129,05 | 27,33 |
| Vivienda..... | 112.896,16 | 1,51 | 85.556,64 | 1,18 | 27.339,52 | 31,95 |
| Industria, comercio y turismo..... | -45.298,22 | -0,60 | -22.546,35 | -0,31 | -22.751,87 | -100,91 |
| Total..... | 7.452.665,07 | 100,00 | 7.257.154,31 | 100,00 | 195.511 | 2,69 |

3.2.15. Gastos de personal

| Ministerios | 2005 | | 2004 | | Variación | |
|--|---------------------|---------------|---------------------|---------------|------------------|-------------|
| | Miles de euros | Porcentaje | Miles de euros | Porcentaje | Absoluta | Porcentual |
| Economía y hacienda..... | 3.160.257,31 | 51,02 | 3.161.376,51 | 51,31 | -1.119,20 | -0,04 |
| Fomento..... | 2.916.108,19 | 47,07 | 2.887.455,96 | 46,87 | 28.652,23 | 0,99 |
| Defensa, Medio ambiente y Educación y ciencia..... | 76.347,92 | 1,23 | 68.703,87 | 1,12 | 7.644,05 | 11,13 |
| Industria, comercio y turismo..... | 33.586,86 | 0,54 | 34.879,44 | 0,57 | -1.292,58 | -3,71 |
| Vivienda..... | 8.920,82 | 0,14 | 8.238,14 | 0,13 | 682,68 | 8,29 |
| Total..... | 6.195.221,10 | 100,00 | 6.160.653,92 | 100,00 | 34.567 | 0,56 |

3.2.16. Resultado neto de explotación

| Ministerios | 2005 | | 2004 | | Variación | |
|--|--------------------|---------------|--------------------|---------------|-------------------|--------------|
| | Miles de euros | Porcentaje | Miles de euros | Porcentaje | Absoluta | Porcentual |
| Fomento..... | 265.148,44 | -95,15 | 271.431,54 | -58,58 | -6.283,10 | -2,31 |
| Vivienda..... | 105.628,32 | -37,90 | 75.967,73 | -16,39 | 29.660,59 | 39,04 |
| Defensa, Medio ambiente y Educación y ciencia..... | 52.518,46 | -18,84 | 26.323,50 | -5,68 | 26.194,96 | 99,51 |
| Industria, comercio y turismo..... | -104.273,16 | 37,42 | -73.618,01 | 15,89 | -30.655,15 | -41,64 |
| Economía y hacienda..... | -597.676,58 | 214,47 | -763.450,40 | 164,76 | 165.773,82 | 21,71 |
| Total..... | -278.654,52 | 100,00 | -463.345,64 | 100,00 | 184.691,12 | 39,86 |

3.2.17. Ingresos financieros

| Ministerios | 2005 | | 2004 | | Variación | |
|--|---------------------|---------------|-------------------|---------------|----------------|--------------|
| | Miles de euros | Porcentaje | Miles de euros | Porcentaje | Absoluta | Porcentual |
| Economía y hacienda..... | 996.324,29 | 79,81 | 335.494,95 | 40,82 | 660.829,34 | 196,97 |
| Fomento..... | 113.627,78 | 9,10 | 330.327,90 | 40,18 | -216.700,12 | -65,60 |
| Defensa, Medio ambiente y Educación y ciencia..... | 98.368,08 | 7,88 | 120.802,88 | 14,69 | -22.434,80 | -18,57 |
| Industria, comercio y turismo..... | 27.566,18 | 2,21 | 22.383,42 | 2,72 | 5.182,76 | 23,15 |
| Vivienda..... | 12.475,08 | 1,00 | 13.089,50 | 1,59 | -614,42 | -4,69 |
| Total..... | 1.248.361,41 | 100,00 | 822.098,65 | 100,00 | 426.263 | 51,85 |

3.2.18. Gastos financieros

| Ministerios | 2005 | | 2004 | | Variación | |
|--|-------------------|---------------|-------------------|---------------|------------------|---------------|
| | Miles de euros | Porcentaje | Miles de euros | Porcentaje | Absoluta | Porcentual |
| Economía y hacienda..... | 389.255,04 | 52,41 | 344.905,78 | 41,03 | 44.349,26 | 12,86 |
| Fomento..... | 313.218,14 | 42,17 | 441.781,22 | 52,56 | -128.563,08 | -29,10 |
| Defensa, Medio ambiente y Educación y ciencia..... | 38.692,77 | 5,21 | 50.703,48 | 6,03 | -12.010,71 | -23,69 |
| Industria, comercio y turismo..... | 1.530,56 | 0,21 | 3.154,84 | 0,38 | -1.624,28 | -51,49 |
| Vivienda..... | - | - | 0,06 | - | -0,06 | -100,00 |
| Total..... | 742.696,51 | 100,00 | 840.545,38 | 100,00 | -97.849 | -11,64 |

3.2.19. Resultado del ejercicio

| Ministerios | 2005 | | 2004 | | Variación | |
|--|--------------------|---------------|----------------------|---------------|------------------|--------------|
| | Miles de euros | Porcentaje | Miles de euros | Porcentaje | Absoluta | Porcentual |
| Vivienda..... | 85.759,82 | -9,95 | 72.144,17 | -1,87 | 13.615,65 | 18,87 |
| Fomento..... | 24.794,23 | -2,87 | 194.336,80 | -5,05 | -169.542,57 | -87,24 |
| Defensa, Medio ambiente y Educación y ciencia..... | 12.480,50 | -1,44 | 7.114,15 | -0,18 | 5.366,35 | 75,43 |
| Industria, comercio y turismo..... | -102.948,72 | 11,96 | -38.088,87 | 0,99 | -64.859,85 | -170,29 |
| Economía y hacienda..... | -881.143,02 | 102,30 | -4.079.352,73 | 106,11 | 3.198.209,71 | 78,40 |
| Total..... | -861.057,19 | 100,00 | -3.843.846,48 | 100,00 | 2.982.789 | 77,60 |

3.2.2. Resultado del ejercicio

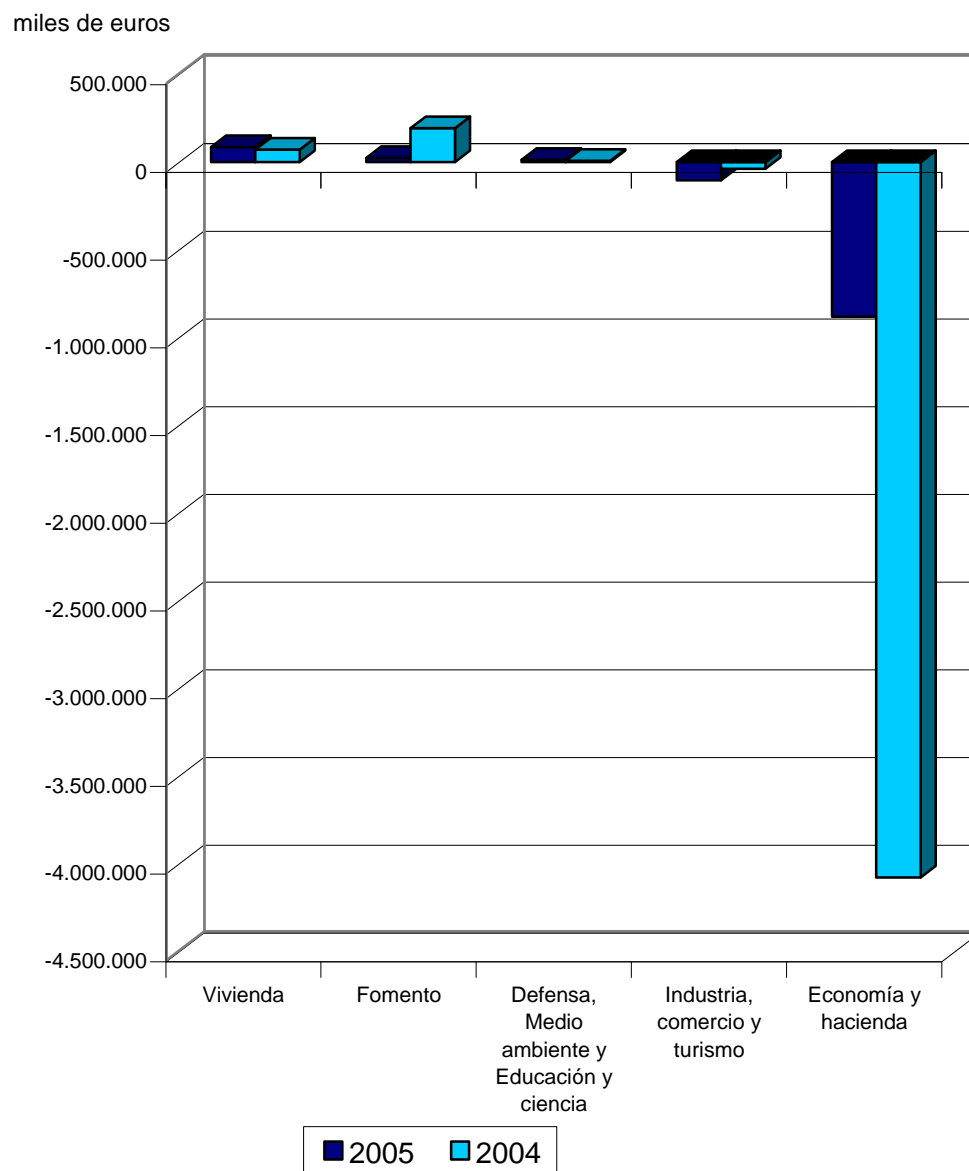

3.2.20. Rentabilidad económica

| Ministerios | Porcentaje | |
|--|-------------------|-------------|
| | 2005 | 2004 |
| Vivienda..... | 10,99 | 9,83 |
| Defensa, Medio ambiente y Educación y ciencia..... | 7,23 | 6,14 |
| Fomento..... | 0,77 | 1,58 |
| Economía y hacienda..... | -1,88 | -13,66 |
| Industria, comercio y turismo..... | -3,94 | -1,49 |

3.2.21. Rentabilidad financiera

| Ministerios | Porcentaje | |
|--|-------------------|-------------|
| | 2005 | 2004 |
| Defensa, Medio ambiente y Educación y ciencia..... | 11,92 | 7,70 |
| Vivienda..... | 8,57 | 8,08 |
| Fomento..... | 0,11 | 0,92 |
| Industria, comercio y turismo..... | -5,42 | -2,93 |
| Economía y hacienda..... | -44,65 | -240,53 |

3.2.22. Subvenciones sobre cifra de negocios

| Ministerios | Porcentaje | |
|--|-------------------|-------------|
| | 2005 | 2004 |
| Industria, comercio y turismo..... | 74,94 | 58,39 |
| Fomento..... | 7,24 | 27,43 |
| Economía y hacienda..... | 1,47 | 3,37 |
| Defensa, Medio ambiente y Educación y ciencia..... | 0,49 | 0,52 |
| Vivienda..... | - | - |

3.2.23. Cifra de negocios por empleado

Miles de euros

| Ministerios | 2005 | 2004 |
|--|-------------|-------------|
| Vivienda..... | 1.263,65 | 893,11 |
| Defensa, Medio ambiente y Educación y ciencia..... | 166,28 | 156,48 |
| Industria, comercio y turismo..... | 133,58 | 153,15 |
| Fomento..... | 117,01 | 86,88 |
| Economía y hacienda..... | 63,56 | 64,89 |

3.2.24. Coste medio de personal

Miles de euros

| Ministerios | 2005 | 2004 |
|--|-------------|-------------|
| Defensa, Medio ambiente y Educación y ciencia..... | 54,15 | 52,85 |
| Industria, comercio y turismo..... | 52,81 | 55,63 |
| Fomento..... | 52,03 | 50,55 |
| Vivienda..... | 45,06 | 42,69 |
| Economía y hacienda..... | 28,20 | 27,95 |

3.2.25. Tasa de endeudamiento

| Ministerios | Porcentaje | |
|--|-------------------|-------------|
| | 2005 | 2004 |
| Economía y hacienda..... | 950,62 | 909,84 |
| Defensa, Medio ambiente y Educación y ciencia..... | 116,75 | 128,90 |
| Fomento..... | 67,19 | 59,50 |
| Industria, comercio y turismo..... | 30,55 | 39,90 |
| Vivienda..... | 12,04 | 14,96 |

3.2.26. Financiación bancaria sobre recursos ajenos

| Ministerios | Porcentaje | |
|--|-------------------|-------------|
| | 2005 | 2004 |
| Fomento..... | 70,25 | 68,97 |
| Economía y hacienda..... | 16,82 | 18,51 |
| Industria, comercio y turismo..... | 1,86 | 2,26 |
| Defensa, Medio ambiente y Educación y ciencia..... | - | - |
| Vivienda..... | - | - |

3.2.27. Gastos financieros sobre la cifra de negocios

| Ministerios | Porcentaje | |
|--|-------------------|-------------|
| | 2005 | 2004 |
| Defensa, Medio ambiente y Educación y ciencia..... | 16,50 | 24,93 |
| Economía y hacienda..... | 5,47 | 4,70 |
| Fomento..... | 4,78 | 8,90 |
| Industria, comercio y turismo..... | 1,80 | 3,29 |
| Vivienda..... | - | - |

3.2.28. Personal fijo

| Sectores | 2005 | | 2004 | | Variación | |
|--|-----------------|---------------|-----------------|---------------|---------------|--------------|
| | Plantilla media | Porcentaje | Plantilla media | Porcentaje | Absoluta | Porcentual |
| Economía y hacienda..... | 82.126 | 60,19 | 83.071 | 59,89 | -945 | -1,14 |
| Fomento..... | 52.467 | 38,44 | 53.837 | 38,82 | -1.370 | -2,54 |
| Defensa, Medio ambiente y Educación y ciencia..... | 1.079 | 0,79 | 1.041 | 0,75 | 38 | 3,65 |
| Industria, comercio y turismo..... | 607 | 0,44 | 555 | 0,40 | 52 | 9,37 |
| Vivienda..... | 195 | 0,14 | 192 | 0,14 | 3 | 1,56 |
| Total..... | 136.474 | 100,00 | 138.696 | 100,00 | -2.222 | -1,60 |

3.2.29. Personal eventual

| Ministerios | 2005 | | 2004 | | Variación | |
|--|-----------------|---------------|-----------------|---------------|------------------|-------------|
| | Plantilla media | Porcentaje | Plantilla media | Porcentaje | Absoluta | Porcentual |
| Economía y hacienda..... | 29.927 | 88,35 | 30.042 | 89,27 | -115 | -0,38 |
| Fomento..... | 3.579 | 10,57 | 3.281 | 9,75 | 298 | 9,08 |
| Defensa, Medio ambiente y Educación y ciencia..... | 331 | 0,98 | 259 | 0,77 | 72 | 27,80 |
| Industria, comercio y turismo..... | 29 | 0,09 | 72 | 0,21 | -43 | -59,72 |
| Vivienda..... | 3 | 0,01 | 1 | - | 2 | 200,00 |
| Total..... | 33.869 | 100,00 | 33.655 | 100,00 | 214 | 0,64 |

3.2.3. Personal

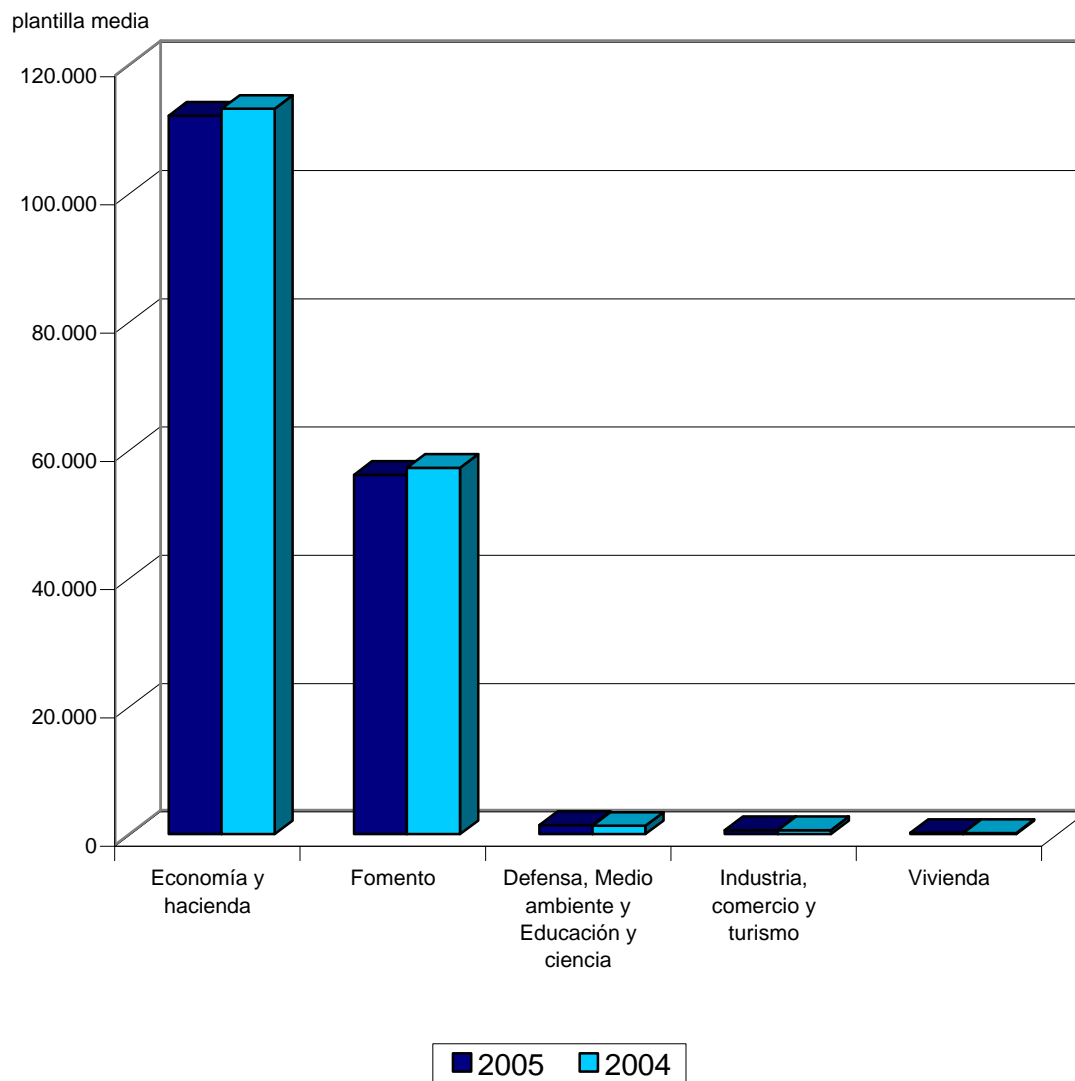

3.2.30. Entidades según el signo del resultado

| Ministerio | Entidades con beneficios | | Entidades con pérdidas | |
|--|--------------------------|---------------|------------------------|---------------|
| | Número de entidades | Porcentaje | Número de entidades | Porcentaje |
| Economía y hacienda..... | 88 | 52,07 | 56 | 73,68 |
| Fomento..... | 73 | 43,20 | 11 | 14,47 |
| Industria, comercio y turismo..... | 4 | 2,37 | 5 | 6,58 |
| Vivienda..... | 1 | 0,59 | 3 | 3,95 |
| Defensa, Medio ambiente y Educación y ciencia..... | 3 | 1,78 | 1 | 1,32 |
| Total..... | 169 | 100,00 | 76 | 100,00 |



3.3. INFORMACIÓN EN FUNCIÓN DE LOS RESULTADOS

3.3.1. Balance de situación

| Activo | Entidades con beneficios | | Entidades con pérdidas | | Total |
|--|--------------------------|-------------------|------------------------|-------------------|----------------------|
| | Miles de euros | Porcentajes/total | Miles de euros | Porcentajes/total | Miles de euros |
| Accionistas (socios) por desembolsos no exigidos..... | 15.095,56 | 6,80 | 206.971,76 | 93,20 | 222.067,32 |
| Inmovilizado..... | 27.390.159,01 | 49,55 | 27.890.315,58 | 50,45 | 55.280.474,59 |
| Gastos de establecimiento..... | 9.519,75 | 58,48 | 6.758,39 | 41,52 | 16.278,14 |
| Inmovilizaciones inmateriales..... | 439.191,62 | 66,80 | 218.263,28 | 33,20 | 657.454,90 |
| Inmovilizaciones materiales..... | 23.302.078,18 | 52,17 | 21.364.824,14 | 47,83 | 44.666.902,32 |
| Inmovilizaciones financieras..... | 3.380.381,29 | 42,53 | 4.568.223,48 | 57,47 | 7.948.604,77 |
| Acciones propias a largo plazo..... | 0,02 | 100,00 | - | - | 0,02 |
| Deudores a largo plazo..... | 258.988,15 | 13,01 | 1.732.246,29 | 86,99 | 1.991.234,44 |
| Gastos a distribuir en varios ejercicios..... | 28.063,00 | 42,76 | 37.568,32 | 57,24 | 65.631,32 |
| Activo circulante..... | 10.180.754,73 | 38,14 | 16.515.853,41 | 61,86 | 26.696.608,14 |
| Accionistas por desembolsos exigidos..... | - | - | 12.076,06 | 100,00 | 12.076,06 |
| Existencias..... | 1.351.856,01 | 55,24 | 1.095.189,43 | 44,76 | 2.447.045,44 |
| Deudores..... | 2.894.086,63 | 46,36 | 3.348.606,40 | 53,64 | 6.242.693,03 |
| Inversiones financieras temporales..... | 3.904.030,26 | 28,81 | 9.647.634,60 | 71,19 | 13.551.664,86 |
| Acciones propias a corto plazo..... | - | - | - | - | - |
| Tesorería..... | 2.018.236,29 | 45,65 | 2.402.820,23 | 54,35 | 4.421.056,52 |
| Ajustes por periodificación..... | 12.545,54 | 56,84 | 9.526,69 | 43,16 | 22.072,23 |
| Total..... | 37.614.072,30 | 45,72 | 44.650.709,07 | 54,28 | 82.264.781,37 |

| Pasivo | Entidades con beneficios | | Entidades con pérdidas | | Total |
|--|--------------------------|-------------------|------------------------|-------------------|----------------------|
| | Miles de euros | Porcentajes/total | Miles de euros | Porcentajes/total | Miles de euros |
| Fondos propios..... | 19.119.697,35 | 67,56 | 9.180.877,68 | 32,44 | 28.300.575,03 |
| Capital suscrito, reservas y resultados ejercicios anteriores..... | 18.008.304,13 | 61,75 | 11.153.328,09 | 38,25 | 29.161.632,22 |
| Pérdidas y ganancias..... | 1.111.393,22 | -129,07 | -1.972.450,41 | 229,07 | -861.057,19 |
| Ingresos a distribuir en varios ejercicios..... | 2.919.173,29 | 30,39 | 6.686.028,03 | 69,61 | 9.605.201,32 |
| Provisiones para riesgos y gastos a largo plazo..... | 3.529.441,78 | 42,62 | 4.752.655,13 | 57,38 | 8.282.096,91 |
| Acreeedores a largo plazo..... | 7.266.344,03 | 36,25 | 12.781.317,11 | 63,75 | 20.047.661,14 |
| Obligaciones y otros valores negociables..... | - | - | 4.541.669,99 | 100,00 | 4.541.669,99 |
| Deudas con entidades de crédito..... | 6.718.840,66 | 56,60 | 5.152.615,92 | 43,40 | 11.871.456,58 |
| Deudas con empresas del grupo y asociadas..... | 148.237,48 | 47,01 | 167.096,11 | 52,99 | 315.333,59 |
| Otras deudas a largo plazo..... | 399.265,89 | 12,03 | 2.919.935,09 | 87,97 | 3.319.200,98 |
| Acreeedores a corto plazo..... | 4.416.100,72 | 29,04 | 10.790.476,11 | 70,96 | 15.206.576,83 |
| Obligaciones y otros valores negociables..... | - | - | 1.180.758,95 | 100,00 | 1.180.758,95 |
| Deudas con entidades de crédito..... | 358.076,24 | 15,55 | 1.944.521,78 | 84,45 | 2.302.598,02 |
| Deudas con empresas del grupo y asociadas..... | 414.256,94 | 12,31 | 2.951.809,15 | 87,69 | 3.366.066,09 |
| Otras deudas a corto plazo..... | 3.627.659,43 | 43,60 | 4.692.279,13 | 56,40 | 8.319.938,56 |
| Ajustes por periodificación..... | 16.108,11 | 43,28 | 21.107,10 | 56,72 | 37.215,21 |
| Provisiones para riesgos y gastos a corto plazo..... | 363.315,13 | 44,16 | 459.355,01 | 55,84 | 822.670,14 |
| Total..... | 37.614.072,30 | 45,72 | 44.650.709,07 | 54,28 | 82.264.781,37 |

3.3.1. Activo

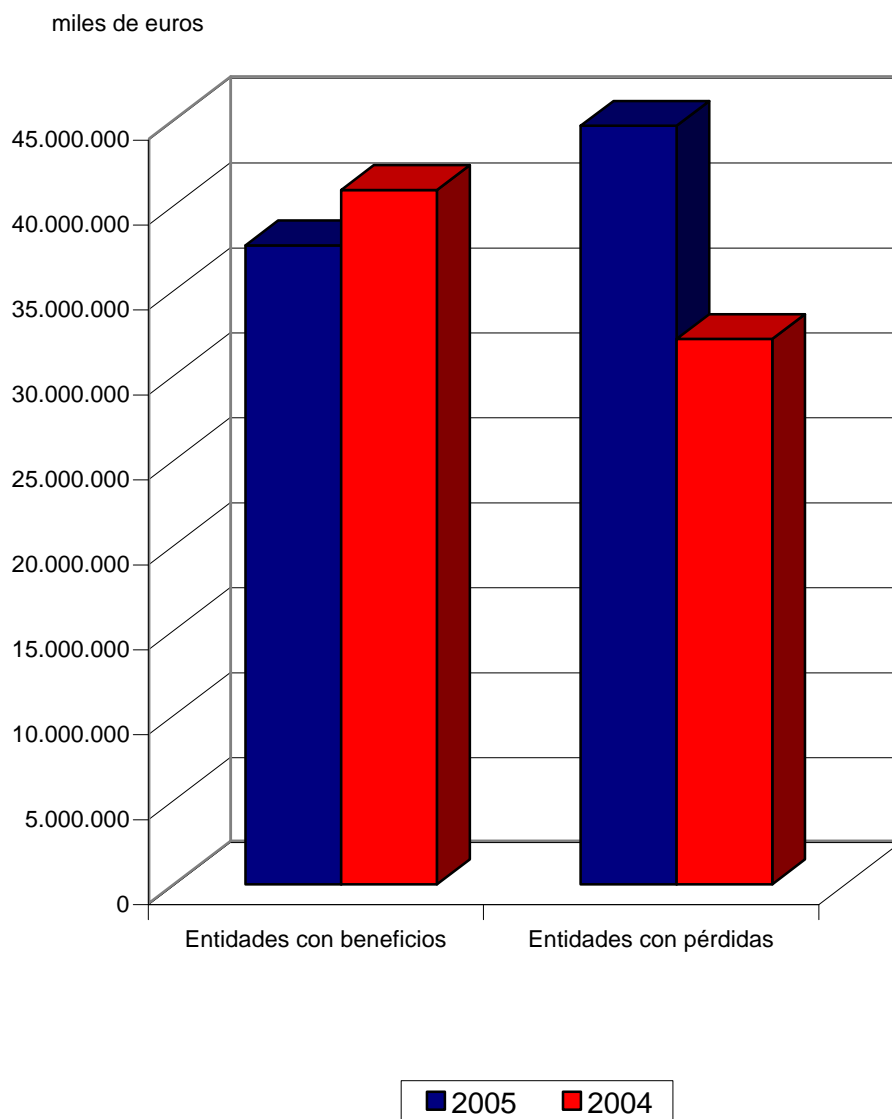

3.3.2. Inmovilizaciones materiales

| Concepto | Entidades con beneficios | | Entidades con pérdidas | | Total |
|---|--------------------------|-------------------|------------------------|-------------------|----------------------|
| | Miles de euros | Porcentajes/total | Miles de euros | Porcentajes/total | Miles de euros |
| Terrenos y construcciones..... | 18.452.445,71 | 76,81 | 5.572.210,39 | 23,19 | 24.024.656,10 |
| Instalaciones técnicas y maquinaria..... | 3.030.098,11 | 30,98 | 6.750.920,93 | 69,02 | 9.781.019,04 |
| Otras instalaciones, utillaje y mobiliario..... | 1.899.362,74 | 76,79 | 573.977,83 | 23,21 | 2.473.340,57 |
| Anticipos e inmovilizaciones materiales en curso..... | 6.905.646,44 | 42,57 | 9.316.999,31 | 57,43 | 16.222.645,75 |
| Otro inmovilizado..... | 1.036.814,46 | 13,65 | 6.559.731,14 | 86,35 | 7.596.545,60 |
| Provisiones..... | 246.185,16 | 53,84 | 211.083,93 | 46,16 | 457.269,09 |
| Amortizaciones..... | 7.776.104,12 | 51,93 | 7.197.931,53 | 48,07 | 14.974.035,65 |
| Total..... | 23.302.078,18 | 52,17 | 21.364.824,14 | 47,83 | 44.666.902,32 |

3.3.3. Inmovilizaciones financieras

| Concepto | Entidades con beneficios | | Entidades con pérdidas | | Total |
|---|--------------------------|-------------------|------------------------|-------------------|---------------------|
| | Miles de euros | Porcentajes/total | Miles de euros | Porcentajes/total | Miles de euros |
| Participaciones en empresas del grupo..... | 912.563,74 | 8,34 | 10.028.241,38 | 91,66 | 10.940.805,12 |
| Créditos a empresas del grupo..... | 285.469,90 | 88,57 | 36.824,47 | 11,43 | 322.294,37 |
| Participaciones en empresas asociadas..... | 101.204,17 | 15,32 | 559.385,87 | 84,68 | 660.590,04 |
| Créditos a empresas asociadas..... | 2.203,15 | 6,57 | 31.309,67 | 93,43 | 33.512,82 |
| Cartera de valores a largo plazo..... | 2.034.444,08 | 86,27 | 323.809,55 | 13,73 | 2.358.253,63 |
| Otros créditos..... | 269.178,93 | 26,71 | 738.675,64 | 73,29 | 1.007.854,57 |
| Depósitos y fianzas constituidos a largo plazo..... | 96.698,92 | 96,00 | 4.026,70 | 4,00 | 100.725,62 |
| Administraciones Públicas a largo plazo..... | 110.457,17 | 8,18 | 1.240.489,00 | 91,82 | 1.350.946,17 |
| Menos:provisiones..... | 431.838,77 | 4,89 | 8.394.538,80 | 95,11 | 8.826.377,57 |
| Total..... | 3.380.381,29 | 42,53 | 4.568.223,48 | 57,47 | 7.948.604,77 |

3.3.4. Inversión

| Clasificación | 2005 | | 2004 | | Variación | |
|-------------------------------|---------------------|---------------|---------------------|---------------|-------------------|--------------|
| | Miles de euros | Porcentaje | Miles de euros | Porcentaje | Absoluta | Porcentual |
| Entidades con pérdidas..... | 6.011.886,29 | 63,18 | 3.554.232,90 | 37,30 | 2.457.653,39 | 69,15 |
| Entidades con beneficios..... | 3.503.090,53 | 36,82 | 5.974.938,89 | 62,70 | -2.471.848,36 | -41,37 |
| Total..... | 9.514.976,82 | 100,00 | 9.529.171,79 | 100,00 | -14.194,97 | -0,15 |

3.3.5. Distribución de la inversión

| Inversion | Entidades con beneficios | | Entidades con pérdidas | | Total |
|---|--------------------------|--------------|------------------------|--------------|---------------------|
| | Miles de euros | Porcentaje | Miles de euros | Porcentaje | Miles de euros |
| Inmovilizaciones inmateriales..... | 129.385,73 | 75,81 | 41.287,41 | 24,19 | 170.673,14 |
| Inmovilizaciones materiales..... | 3.084.525,08 | 40,45 | 4.541.059,82 | 59,55 | 7.625.584,90 |
| Inmovilizaciones financieras..... | 289.179,72 | 16,83 | 1.429.539,06 | 83,17 | 1.718.718,78 |
| Empresas del grupo..... | 84.018,54 | 7,89 | 980.459,22 | 92,11 | 1.064.477,76 |
| Empresas asociadas..... | 19.463,60 | 41,79 | 27.111,08 | 58,21 | 46.574,68 |
| Otras inversiones financieras..... | 185.697,58 | 30,56 | 421.968,76 | 69,44 | 607.666,34 |
| Total..... | 3.503.090,53 | 36,82 | 6.011.886,29 | 63,18 | 9.514.976,82 |

3.3.6. Ingresos a distribuir en varios ejercicios

| Concepto | Entidades con beneficios | | Entidades con pérdidas | | Total |
|---|---------------------------------|-------------------|-------------------------------|-------------------|---------------------|
| | Miles de euros | Porcentajes/total | Miles de euros | Porcentajes/total | Miles de euros |
| Subvenciones de capital..... | 2.622.053,39 | 28,52 | 6.570.559,72 | 71,48 | 9.192.613,11 |
| Diferencias positivas en moneda extranjera..... | 4.179,99 | 99,23 | 32,36 | 0,77 | 4.212,35 |
| Ingresos fiscales y otros ingresos a distribuir en varios ejercicios..... | 292.939,91 | 71,73 | 115.435,95 | 28,27 | 408.375,86 |
| Total..... | 2.919.173,29 | 30,39 | 6.686.028,03 | 69,61 | 9.605.201,32 |

3.3.7. Acreedores

| Concepto | Entidades con beneficios | | Entidades con pérdidas | | Total |
|--|--------------------------|-------------------|------------------------|-------------------|----------------------|
| | Miles de euros | Porcentajes/total | Miles de euros | Porcentajes/total | Miles de euros |
| A largo plazo..... | 7.266.344,03 | 36,25 | 12.781.317,11 | 63,75 | 20.047.661,14 |
| Emisiones de obligaciones y otros valores negociables..... | - | - | 4.541.669,99 | 100,00 | 4.541.669,99 |
| Deudas con entidades de crédito..... | 6.718.840,66 | 56,60 | 5.152.615,92 | 43,40 | 11.871.456,58 |
| Deudas con empresas del grupo y asociadas..... | 148.237,48 | 47,01 | 167.096,11 | 52,99 | 315.333,59 |
| Otras deudas..... | 399.265,89 | 12,03 | 2.919.935,09 | 87,97 | 3.319.200,98 |
| A corto plazo..... | 4.416.100,72 | 29,04 | 10.790.476,11 | 70,96 | 15.206.576,83 |
| Emisiones de obligaciones y otros valores negociables..... | - | - | 1.180.758,95 | 100,00 | 1.180.758,95 |
| Deudas con entidades de crédito..... | 358.076,24 | 15,55 | 1.944.521,78 | 84,45 | 2.302.598,02 |
| Deudas con empresas del grupo y asociadas a corto plazo..... | 414.256,94 | 12,31 | 2.951.809,15 | 87,69 | 3.366.066,09 |
| Otras deudas..... | 3.643.767,54 | 43,60 | 4.713.386,23 | 56,40 | 8.357.153,77 |
| Total..... | 11.682.444,75 | 33,14 | 23.571.793,22 | 66,86 | 35.254.237,97 |

3.3.8. Cuenta de pérdidas y ganancias

| Concepto | Entidades con beneficios | | Entidades con pérdidas | | Total |
|--|--------------------------|--------------------|------------------------|--------------------|----------------------|
| | Miles de euros | Porcentaje s/total | Miles de euros | Porcentaje s/total | Miles de euros |
| Ventas netas, prestación de servicios y otros ingresos de explotación..... | 9.378.034,21 | 61,82 | 5.792.586,23 | 38,18 | 15.170.620,44 |
| ± Variación existencias de productos terminados y en curso de fabricación..... | 11.063,38 | 65,73 | 5.769,28 | 34,27 | 16.832,66 |
| + Trabajos efectuados por la empresa para su inmovilizado..... | 16.554,31 | 36,85 | 28.369,31 | 63,15 | 44.923,62 |
| + Subvenciones a la explotación..... | 156.664,88 | 24,31 | 487.702,27 | 75,69 | 644.367,15 |
| Valor de la producción..... | 9.562.316,78 | 60,23 | 6.314.427,09 | 39,77 | 15.876.743,87 |
| - Consumo de mercaderías, materias primas y otras materias consumibles..... | 915.242,58 | 56,13 | 715.224,15 | 43,87 | 1.630.466,73 |
| - Gastos externos y de explotación..... | 2.497.198,91 | 36,76 | 4.296.413,16 | 63,24 | 6.793.612,07 |
| Valor añadido de la empresa..... | 6.149.875,29 | 82,52 | 1.302.789,78 | 17,48 | 7.452.665,07 |
| - Gastos de personal..... | 4.128.492,58 | 66,64 | 2.066.728,52 | 33,36 | 6.195.221,10 |
| Resultado bruto de explotación..... | 2.021.382,71 | 160,75 | -763.938,74 | -60,75 | 1.257.443,97 |
| - Dotación para amortizaciones de inmovilizado..... | 898.305,35 | 62,06 | 549.262,84 | 37,94 | 1.447.568,19 |
| - Dotación al fondo de reversión..... | 3.008,69 | 72,10 | 1.164,44 | 27,90 | 4.173,13 |
| ± Insolvencias de crédito y variación provisiones de tráfico..... | -3.334,59 | 3,95 | -81.022,58 | 96,05 | -84.357,17 |
| Resultado neto de explotación..... | 1.116.734,08 | -400,76 | -1.395.388,60 | 500,76 | -278.654,52 |
| + Ingresos financieros..... | 474.710,80 | 38,03 | 773.650,61 | 61,97 | 1.248.361,41 |
| - Gastos financieros..... | 270.432,37 | 36,41 | 472.264,14 | 63,59 | 742.696,51 |
| ± Dotaciones para amortizaciones y provisiones financieras..... | -2.880,35 | 10,37 | -24.885,07 | 89,63 | -27.765,42 |
| Resultado de las actividades ordinarias..... | 1.318.132,16 | 661,56 | -1.118.887,20 | -561,56 | 199.244,96 |
| + Beneficios del inmovilizado e ingresos excepcionales..... | 453.642,53 | 43,99 | 577.615,69 | 56,01 | 1.031.258,22 |
| - Pérdidas procedentes del inmovilizado y gastos excepcionales..... | 329.277,92 | 21,87 | 1.176.510,92 | 78,13 | 1.505.788,84 |
| ± Variación provisiones del inmovilizado inmaterial, material y cartera de control | -32.575,41 | 7,15 | -423.290,62 | 92,85 | -455.866,03 |
| Resultado antes de impuestos..... | 1.409.921,36 | -192,84 | -2.141.073,05 | 292,84 | -731.151,69 |
| ± Impuesto sobre sociedades..... | -298.528,14 | 229,80 | 168.622,64 | -129,80 | -129.905,50 |
| Resultado del ejercicio..... | 1.111.393,22 | -129,07 | -1.972.450,41 | 229,07 | -861.057,19 |

3.3.9. Subvenciones a la explotación

| Clasificación | 2005 | | 2004 | | Variación | |
|-------------------------------|-------------------|---------------|---------------------|---------------|----------------------|---------------|
| | Miles de euros | Porcentaje | Miles de euros | Porcentaje | Absoluta | Porcentual |
| Entidades con pérdidas..... | 487.702,27 | 75,69 | 452.473,50 | 27,17 | 35.228,77 | 7,79 |
| Entidades con beneficios..... | 156.664,88 | 24,31 | 1.213.087,95 | 72,83 | -1.056.423,07 | -87,09 |
| Total..... | 644.367,15 | 100,00 | 1.665.561,45 | 100,00 | -1.021.194,30 | -61,31 |

3.3.10. Gastos de personal

| Concepto | Entidades con beneficios | | Entidades con pérdidas | | Total |
|---|--------------------------|-------------------|------------------------|-------------------|---------------------|
| | Miles de euros | Porcentajes/total | Miles de euros | Porcentajes/total | Miles de euros |
| Sueldos y salarios..... | 3.366.546,75 | 68,91 | 1.518.599,48 | 31,09 | 4.885.146,23 |
| Cargas sociales..... | 761.945,83 | 58,16 | 548.129,04 | 41,84 | 1.310.074,87 |
| Seguridad social..... | 624.528,51 | 57,49 | 461.888,18 | 42,51 | 1.086.416,69 |
| Aportaciones a sistemas de pensiones..... | 36.312,91 | 66,89 | 17.974,05 | 33,11 | 54.286,96 |
| Otros gastos sociales..... | 101.104,41 | 59,69 | 68.266,81 | 40,31 | 169.371,22 |
| Total..... | 4.128.492,58 | 66,64 | 2.066.728,52 | 33,36 | 6.195.221,10 |

3.3.11. Partidas positivas del resultado extraordinario

| Concepto | Entidades con beneficios | | Entidades con pérdidas | | Total |
|--|--------------------------|-------------------|------------------------|-------------------|---------------------|
| | Miles de euros | Porcentajes/total | Miles de euros | Porcentajes/total | Miles de euros |
| Beneficios en enajenación de inmovilizado inmaterial, material y cartera de control..... | 58.922,06 | 18,91 | 252.679,29 | 81,09 | 311.601,35 |
| Beneficios por operaciones con acciones y obligaciones propias..... | - | - | - | - | - |
| Subvenciones de capital transferidas al resultado del ejercicio..... | 114.551,96 | 61,99 | 70.238,98 | 38,01 | 184.790,94 |
| Ingresos extraordinarios..... | 219.901,23 | 59,29 | 150.988,53 | 40,71 | 370.889,76 |
| Ingresos y beneficios de otros ejercicios..... | 60.267,28 | 36,75 | 103.708,89 | 63,25 | 163.976,17 |
| Total..... | 453.642,53 | 43,99 | 577.615,69 | 56,01 | 1.031.258,22 |

3.3.12. Partidas negativas del resultado extraordinario

| Concepto | Entidades con beneficios | | Entidades con pérdidas | | Total |
|---|--------------------------|-------------------|------------------------|-------------------|---------------------|
| | Miles de euros | Porcentajes/total | Miles de euros | Porcentajes/total | Miles de euros |
| Variación de las provisiones de inmovilizado inmaterial, material y cartera de control..... | 32.575,41 | 7,15 | 423.290,62 | 92,85 | 455.866,03 |
| Pérdidas procedentes del inmovilizado y gastos excepcionales..... | 329.277,92 | 21,87 | 1.176.510,92 | 78,13 | 1.505.788,84 |
| Pérdidas procedentes del inmovilizado inmaterial, material y cartera de control.. | 24.173,13 | 51,96 | 22.348,20 | 48,04 | 46.521,33 |
| Pérdidas por operaciones con acciones y obligaciones propias..... | - | - | 34.417,00 | 100,00 | 34.417,00 |
| Gastos extraordinarios..... | 235.119,76 | 17,49 | 1.108.997,41 | 82,51 | 1.344.117,17 |
| Gastos y pérdidas de otros ejercicios..... | 69.985,03 | 86,69 | 10.748,31 | 13,31 | 80.733,34 |
| Total..... | 361.853,33 | 18,45 | 1.599.801,54 | 81,55 | 1.961.654,87 |

3.3.13. Resultado del ejercicio

| Clasificación | 2005 | | 2004 | | Variación | |
|-------------------------------|--------------------|---------------|----------------------|---------------|---------------------|--------------|
| | Miles de euros | Porcentaje | Miles de euros | Porcentaje | Absoluta | Porcentual |
| Entidades con beneficios..... | 1.111.393,22 | -129,07 | 886.258,98 | -23,05 | 225.134,24 | 25,40 |
| Entidades con pérdidas..... | -1.972.450,41 | 229,07 | -4.730.105,46 | 123,05 | 2.757.655,05 | 58,30 |
| Total..... | -861.057,19 | 100,00 | -3.843.846,48 | 100,00 | 2.982.789,29 | 77,60 |

3.3.2. Resultado del ejercicio

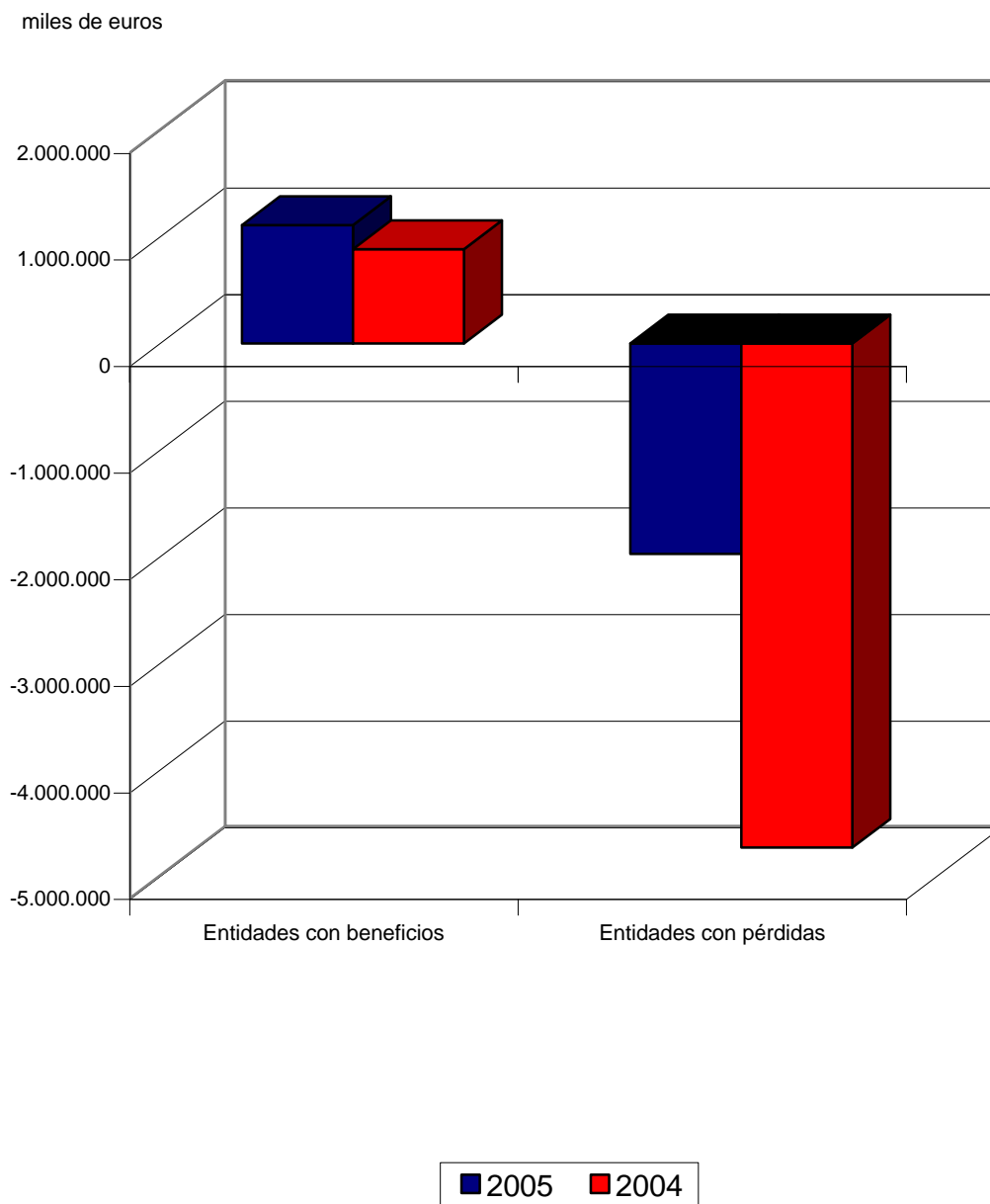

3.3.14. Indicadores económico-financieros

| | Entidades con beneficios | Entidades con pérdidas | Total |
|--|--------------------------|------------------------|--------|
| Situación financiera | | | |
| Liquidez (%): $((\text{Activo circulante} - \text{Existencias}) / \text{Pasivo circulante}) \times 100$ | 184,73 | 137,08 | 151,28 |
| Solvencia técnica (%): $(\text{Activo circulante} / \text{Pasivo circulante}) \times 100$ | 213,01 | 146,81 | 166,55 |
| Endeudamiento (%): $(\text{Exigible a corto y largo plazo} / \text{Fondos propios}) \times 100$ | 61,10 | 256,75 | 124,57 |
| Cobertura del inmovilizado (%): $(\text{Recursos permanentes} / \text{Activo fijo}) \times 100$ | 119,69 | 118,72 | 119,20 |
| Endeudamiento a corto plazo (%): $(\text{Pasivo circulante} / \text{Fondos propios}) \times 100$ | 25,00 | 122,54 | 56,64 |
| Financiación bancaria sobre recursos ajenos (%): $(\text{Deudas con entidades de crédito} / \text{Exigible a corto y largo plazo}) \times 100$ | 60,58 | 30,11 | 40,21 |
| Estructura | | | |
| Gastos financieros sobre cifra de negocios (%): $(\text{Gastos financieros} / \text{Importe neto de la cifra de negocios}) \times 100$ | 2,93 | 9,41 | 5,21 |
| Subvenciones sobre cifra de negocios (%): $(\text{Subvenciones a la explotación} / \text{Importe neto de la cifra de negocios}) \times 100$ | 1,70 | 9,72 | 4,52 |
| Inmovilizado sobre total activo (%): $(\text{Inmovilizado} / \text{Total activo}) \times 100$ | 72,82 | 62,46 | 67,20 |
| Fondos propios sobre total pasivo (%): $(\text{Fondos propios} / \text{Total pasivo}) \times 100$ | 50,83 | 20,56 | 34,40 |
| Rentabilidad | | | |
| Margen bruto de explotación (%): $(\text{Resultado bruto de explotación} / \text{Importe neto de la cifra de negocios}) \times 100$ | 21,90 | -15,22 | 8,83 |
| Rentabilidad económica (%): $(\text{Resultado antes de impuestos} + \text{Gastos financieros} / \text{Total activo}) \times 100$ | 4,47 | -3,74 | 0,01 |
| Rentabilidad financiera (%): $(\text{Resultado después de impuestos} / \text{Fondos propios}) \times 100$ | 5,81 | -21,48 | -3,04 |
| Productividad | | | |
| Inmovilizado en explotación por empleado (Miles de euros): $\text{Inmovilizaciones materiales} / \text{Plantilla media activa}$ | 190,84 | 442,89 | 262,22 |
| Cifra de negocios por empleado (Miles de euros): $\text{Importe neto de la cifra de negocios} / \text{Plantilla media activa}$ | 75,59 | 104,06 | 83,65 |
| Coste medio de personal (Miles de euros): $\text{Gastos de personal} / \text{Plantilla media activa}$ | 33,81 | 42,84 | 36,37 |
| Beneficios por empleado (Miles de euros): $\text{Resultado después de impuestos} / \text{Plantilla media activa}$ | 9,10 | -40,89 | -5,06 |

3.3.15. Distribución de Personal

| Categorías | Entidades con beneficios | | Entidades con pérdidas | | Total |
|---------------------------------------|--------------------------|-------------------|------------------------|-------------------|-----------------|
| | Plantilla media | Porcentajes/total | Plantilla media | Porcentajes/total | Plantilla media |
| Directivos, técnicos y similares..... | 21.028 | 68,15 | 9.829 | 31,85 | 30.857 |
| Administrativos y auxiliares..... | 12.673 | 70,49 | 5.305 | 29,51 | 17.978 |
| Obreros y subalternos..... | 55.452 | 63,25 | 32.215 | 36,75 | 87.667 |
| Personal fijo..... | 89.125 | 65,31 | 47.349 | 34,69 | 136.474 |
| Personal eventual..... | 32.978 | 97,37 | 891 | 2,63 | 33.869 |
| Total..... | 122.103 | 71,68 | 48.240 | 28,32 | 170.343 |

3.3.1. Personal

plantilla media

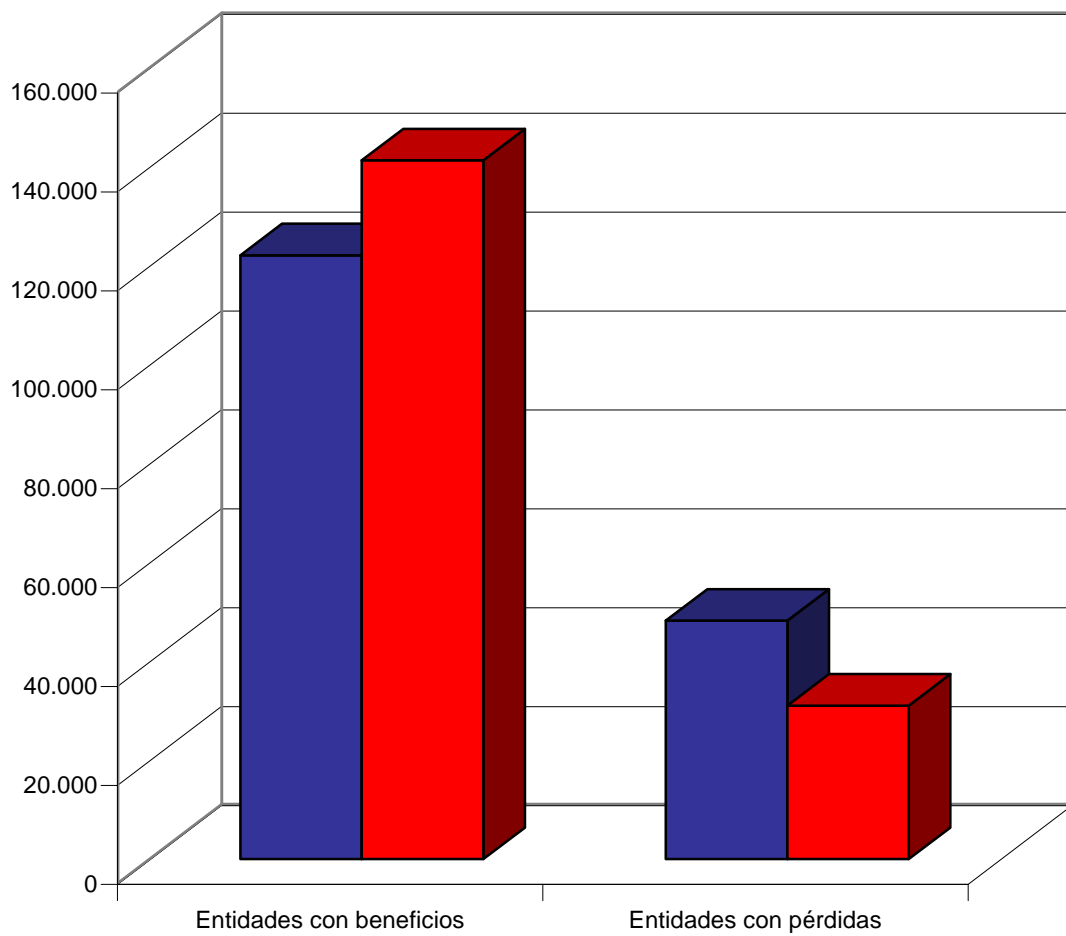



3.4. ANEXOS



**3.4.1. POR SECTORES DE
ACTIVIDAD**



**AGRICULTURA, SILVICULTURA,
TABACO Y ACEITE**

| ENTIDADES TRATADAS | |
|--|--|
| COLONIZACION Y TRANSFORMACION AGRARIA, S.A. (CYTASA) COMPAÑIA ESPAÑOLA DE TABACO EN RAMA, S.A. (CETARSA) EMPRESA DE TRANSFORMACION AGRARIA, S.A. (TRAGSA) EXPASA AGRICULTURA Y GANADERÍA, S.A. (EXPASA) LA ALMORAIMA, S.A. (LA ALMORAIMA) QUALITY FOOD INDUSTRIA ALIMENTARIA, S.A.U. SANIDAD ANIMAL Y SERVICIOS GANADEROS, S.A. (TRAGSEGA) SOCIEDAD ESTATAL DE INFRAESTRUCTURAS AGRARIAS DE LA MESETA SUR, S.A. (SEIASA MESETA SUR) SOCIEDAD ESTATAL DE INFRAESTRUCTURAS AGRARIAS DEL NORDESTE, S.A. (SEIASA NORDESTE) SOCIEDAD ESTATAL DE INFRAESTRUCTURAS AGRARIAS DEL NORTE, S.A. (SEIASA NORTE) SOCIEDAD ESTATAL DE INFRAESTRUCTURAS AGRARIAS DEL SUR Y ESTE, S.A. (SEIASA SUR Y ESTE) | |

Principales magnitudes**Agricultura, silvicultura y tabaco**

| Magnitudes | 2005 |
|--|--------------|
| Cifra de negocios (Miles de euros)..... | 720.268,07 |
| Beneficios (Miles de euros)..... | 28.186,12 |
| Pérdidas (Miles de euros)..... | 4.290,80 |
| Plantilla media activa (Nº de trabajadores)..... | 11.651 |
| Inversión bruta (Miles de euros)..... | 266.429,65 |
| Activo (Miles de euros)..... | 1.696.507,29 |

Balance de situación

Agricultura, silvicultura y tabaco

| Activo | 2005 | | 2004 | | Variación | |
|--|---------------------|---------------|---------------------|---------------|-------------------|---------------|
| | Miles de euros | Porcentaje | Miles de euros | Porcentaje | Absoluta | Porcentual |
| Accionistas (socios) por desembolsos no exigidos..... | - | - | - | - | - | - |
| Inmovilizado..... | 516.726,69 | 30,46 | 370.433,18 | 26,11 | 146.293,51 | 39,49 |
| Gastos de establecimiento..... | 657,37 | 0,04 | 181,66 | 0,01 | 475,71 | 261,87 |
| Inmovilizaciones inmateriales..... | 4.440,96 | 0,26 | 5.222,55 | 0,37 | -781,59 | -14,97 |
| Inmovilizaciones materiales..... | 505.571,82 | 29,80 | 357.949,36 | 25,23 | 147.622,46 | 41,24 |
| Inmovilizaciones financieras..... | 6.056,54 | 0,36 | 7.079,61 | 0,50 | -1.023,07 | -14,45 |
| Acciones propias a largo plazo..... | - | - | - | - | - | - |
| Deudores a largo plazo..... | - | - | - | - | - | - |
| Gastos a distribuir en varios ejercicios..... | 20,92 | - | 27,75 | - | -6,83 | -24,61 |
| Activo circulante..... | 1.179.759,68 | 69,54 | 1.048.264,63 | 73,89 | 131.495,05 | 12,54 |
| Accionistas por desembolsos exigidos..... | - | - | - | - | - | - |
| Existencias..... | 44.404,29 | 2,62 | 49.836,26 | 3,51 | -5.431,97 | -10,90 |
| Deudores..... | 418.709,90 | 24,68 | 328.074,98 | 23,12 | 90.634,92 | 27,63 |
| Inversiones financieras temporales..... | 655.873,28 | 38,65 | 610.310,72 | 43,02 | 45.562,56 | 7,47 |
| Acciones propias a corto plazo..... | - | - | - | - | - | - |
| Tesorería..... | 60.000,64 | 3,54 | 59.401,15 | 4,19 | 599,49 | 1,01 |
| Ajustes por periodificación..... | 771,57 | 0,05 | 641,52 | 0,05 | 130,05 | 20,27 |
| Total..... | 1.696.507,29 | 100,00 | 1.418.725,56 | 100,00 | 277.781,73 | 19,58 |

| Pasivo | 2005 | | 2004 | | Variación | |
|--|---------------------|---------------|---------------------|---------------|-------------------|--------------|
| | Miles de euros | Porcentaje | Miles de euros | Porcentaje | Absoluta | Porcentual |
| Fondos propios..... | 862.048,09 | 50,82 | 782.414,69 | 55,14 | 79.633,40 | 10,18 |
| Capital suscrito, reservas y resultados ejercicios anteriores..... | 838.152,77 | 49,41 | 764.076,82 | 53,85 | 74.075,95 | 9,69 |
| Pérdidas y ganancias..... | 23.895,32 | 1,41 | 18.337,87 | 1,29 | 5.557,45 | 30,31 |
| Ingresos a distribuir en varios ejercicios..... | 54.854,08 | 3,23 | 32.040,41 | 2,26 | 22.813,67 | 71,20 |
| Provisiones para riesgos y gastos a largo plazo..... | 17.207,79 | 1,01 | 17.523,80 | 1,24 | -316,01 | -1,80 |
| Acreeedores a largo plazo..... | 143.274,26 | 8,45 | 88.045,53 | 6,21 | 55.228,73 | 62,73 |
| Obligaciones y otros valores negociables..... | - | - | - | - | - | - |
| Deudas con entidades de crédito..... | 24.222,66 | 1,43 | 13.588,82 | 0,96 | 10.633,84 | 78,25 |
| Deudas con empresas del grupo y asociadas..... | 10.151,35 | 0,60 | 1.251,96 | 0,09 | 8.899,39 | 710,84 |
| Otras deudas a largo plazo..... | 108.900,25 | 6,42 | 73.204,75 | 5,16 | 35.695,50 | 48,76 |
| Acreeedores a corto plazo..... | 619.123,07 | 36,49 | 498.701,13 | 35,15 | 120.421,94 | 24,15 |
| Obligaciones y otros valores negociables..... | - | - | - | - | - | - |
| Deudas con entidades de crédito..... | 1.288,46 | 0,08 | 3.584,72 | 0,25 | -2.296,26 | -64,06 |
| Deudas con empresas del grupo y asociadas..... | 66.451,09 | 3,92 | 17.580,07 | 1,24 | 48.871,02 | 277,99 |
| Otras deudas a corto plazo..... | 551.211,19 | 32,48 | 477.440,24 | 33,65 | 73.770,95 | 15,45 |
| Ajustes por periodificación..... | 172,33 | 0,01 | 96,10 | 0,01 | 76,23 | 79,32 |
| Provisiones para riesgos y gastos a corto plazo..... | - | - | - | - | - | - |
| Total..... | 1.696.507,29 | 100,00 | 1.418.725,56 | 100,00 | 277.781,73 | 19,58 |

Cuenta de pérdidas y ganancias

Agricultura, silvicultura y tabaco

| Concepto | 2005 | | 2004 | | Variación | |
|--|-------------------|---------------|-------------------|---------------|------------------|--------------|
| | Miles de euros | Porcentaje | Miles de euros | Porcentaje | Absoluta | Porcentual |
| Ventas netas, prestación de servicios y otros ingresos de explotación..... | 726.031,04 | 99,61 | 641.579,06 | 98,97 | 84.451,98 | 13,16 |
| ± Variación existencias de productos terminados y en curso de fabricación..... | -4.361,97 | -0,59 | -4.109,83 | -0,63 | -252,14 | -6,14 |
| +Trabajos efectuados por la empresa para su inmovilizado..... | 6.072,16 | 0,83 | 8.736,24 | 1,34 | -2.664,08 | -30,49 |
| + Subvenciones a la explotación..... | 1.114,91 | 0,15 | 2.051,03 | 0,32 | -936,12 | -45,64 |
| Valor de la producción..... | 728.856,14 | 100,00 | 648.256,50 | 100,00 | 80.599,64 | 12,43 |
| - Consumo de mercaderías, materias primas y otras materias consumibles..... | 140.762,18 | 19,31 | 119.023,75 | 18,36 | 21.738,43 | 18,26 |
| - Gastos externos y de explotación..... | 256.616,74 | 35,21 | 224.801,36 | 34,68 | 31.815,38 | 14,15 |
| Valor añadido de la empresa..... | 331.477,22 | 45,48 | 304.431,39 | 46,96 | 27.045,83 | 8,88 |
| - Gastos de personal..... | 297.285,75 | 40,79 | 269.124,82 | 41,51 | 28.160,93 | 10,46 |
| Resultado bruto de explotación..... | 34.191,47 | 4,69 | 35.306,57 | 5,45 | -1.115,10 | -3,16 |
| - Dotación para amortizaciones de inmovilizado..... | 18.726,73 | 2,56 | 17.162,74 | 2,66 | 1.563,99 | 9,11 |
| - Dotación al fondo de reversión..... | 197,48 | 0,03 | - | - | 197,48 | - |
| ± Insolvencias de crédito y variación provisiones de tráfico..... | 3.022,38 | 0,41 | -1.465,64 | -0,22 | 4.488,02 | 306,22 |
| Resultado neto de explotación..... | 18.289,64 | 2,51 | 16.678,19 | 2,57 | 1.611,45 | 9,66 |
| + Ingresos financieros..... | 15.194,40 | 2,08 | 13.692,88 | 2,12 | 1.501,52 | 10,97 |
| - Gastos financieros..... | 1.551,83 | 0,21 | 1.748,02 | 0,27 | -196,19 | -11,22 |
| ± Dotaciones para amortizaciones y provisiones financieras..... | - | - | -0,03 | - | 0,03 | 100,00 |
| Resultado de las actividades ordinarias..... | 31.932,21 | 4,38 | 28.623,02 | 4,42 | 3.309,19 | 11,56 |
| + Beneficios del inmovilizado e ingresos excepcionales..... | 7.413,81 | 1,01 | 3.972,93 | 0,61 | 3.440,88 | 86,61 |
| - Pérdidas procedentes del inmovilizado y gastos excepcionales. | 2.552,29 | 0,35 | 4.306,15 | 0,67 | -1.753,86 | -40,73 |
| ± Variación provisiones del inmovilizado inmaterial, material y cartera control..... | -1.880,14 | -0,25 | -661,54 | -0,10 | -1.218,60 | -184,21 |
| Resultado antes de impuestos..... | 34.913,59 | 4,79 | 27.628,26 | 4,26 | 7.285,33 | 26,37 |
| ± Impuesto sobre sociedades..... | -11.018,27 | -1,51 | -9.290,39 | -1,43 | -1.727,88 | -18,60 |
| Resultado del ejercicio..... | 23.895,32 | 3,28 | 18.337,87 | 2,83 | 5.557,45 | 30,31 |

| Seguimiento trimestral de los resultados | 31-3-2005 | 30-6-2005 | 30-9-2005 | 31-12-2005 |
|--|-----------------|-----------------|------------------|------------------|
| Valor de la producción..... | 137.718,39 | 319.955,10 | 521.671,72 | 728.856,14 |
| Valor añadido de la empresa..... | 64.692,74 | 149.452,58 | 244.245,32 | 331.477,22 |
| Resultado bruto de explotación..... | 2.280,07 | 13.462,88 | 22.804,47 | 34.191,47 |
| Resultado neto de explotación..... | -2.318,54 | 3.132,98 | 12.147,07 | 18.289,64 |
| Resultado de las actividades ordinarias..... | 1.421,62 | 10.322,82 | 22.660,32 | 31.932,21 |
| Resultado antes de impuestos..... | 1.511,23 | 10.191,18 | 21.778,04 | 34.913,59 |
| Resultado del período..... | 1.511,23 | 9.241,35 | 21.016,04 | 23.895,32 |

Miles de euros

Inversión
Agricultura, silvicultura y tabaco

| Concepto | 2005 | | 2004 | | Variación | |
|------------------------------------|-------------------|---------------|-------------------|---------------|-------------------|--------------|
| | Miles de euros | Porcentaje | Miles de euros | Porcentaje | Absoluta | Porcentual |
| Inmovilizaciones inmateriales..... | 1.183,40 | 0,44 | 1.193,12 | 0,74 | -9,72 | -0,81 |
| Inmovilizaciones materiales..... | 261.515,47 | 98,16 | 155.232,45 | 96,63 | 106.283,02 | 68,47 |
| Inmovilizaciones financieras..... | 3.730,78 | 1,40 | 4.217,23 | 2,63 | -486,45 | -11,53 |
| Empresas del grupo..... | 2.685,47 | 1,01 | 3.741,53 | 2,34 | -1.056,06 | -28,23 |
| Empresas asociadas..... | - | - | 56,02 | 0,03 | -56,02 | -100,00 |
| Otras inversiones financieras..... | 1.045,31 | 0,39 | 419,68 | 0,26 | 625,63 | 149,07 |
| Total..... | 266.429,65 | 100,00 | 160.642,80 | 100,00 | 105.786,85 | 65,85 |

| Seguimiento trimestral de la inversión | 31-3-2005 | 30-6-2005 | 30-9-2005 | 31-12-2005 |
|--|-------------------|-------------------|-------------------|-------------------|
| Inmovilizaciones inmateriales..... | 130,16 | 620,72 | 878,98 | 1.183,40 |
| Inmovilizaciones materiales..... | 119.905,66 | 156.366,38 | 195.162,66 | 261.515,47 |
| Inmovilizaciones financieras..... | 776,88 | 821,38 | 833,06 | 3.730,78 |
| Total..... | 120.812,70 | 157.808,48 | 196.874,70 | 266.429,65 |

Miles de euros

Distribución de personal
Agricultura, silvicultura y tabaco

| Categorías | 2005 | | 2004 | |
|---------------------------------------|---------------|-------------------|---------------|-------------------|
| | Personal fijo | Personal eventual | Personal fijo | Personal eventual |
| Directivos, técnicos y similares..... | 744 | 1.728 | 825 | 1.605 |
| Administrativos y auxiliares..... | 299 | 437 | 309 | 781 |
| Obreros y subalternos..... | 992 | 7.451 | 770 | 6.826 |
| Total..... | 2.035 | 9.616 | 1.904 | 9.212 |

| Seguimiento trimestral del empleo | 31-3-2005 | | 30-6-2005 | | 30-9-2005 | | 31-12-2005 | |
|-----------------------------------|---------------|-------------------|---------------|-------------------|---------------|-------------------|---------------|-------------------|
| | Personal fijo | Personal eventual | Personal fijo | Personal eventual | Personal fijo | Personal eventual | Personal fijo | Personal eventual |
| Directivos, técnicos y similares. | 866 | 1.642 | 873 | 1.789 | 875 | 1.921 | 744 | 1.728 |
| Administrativos y auxiliares..... | 255 | 711 | 260 | 792 | 255 | 847 | 299 | 437 |
| Obreros y subalternos..... | 957 | 5.411 | 938 | 5.820 | 872 | 6.663 | 992 | 7.451 |
| Total..... | 2.078 | 7.764 | 2.071 | 8.401 | 2.002 | 9.431 | 2.035 | 9.616 |

Plantilla media

| Concepto | 2005 | 2004 |
|--|--------|--------|
| Situación financiera | | |
| Liquidez (%): $((\text{Activo circulante} - \text{Existencias}) / \text{Pasivo circulante}) \times 100$ | 183,38 | 200,21 |
| Solvencia técnica (%): $(\text{Activo circulante} / \text{Pasivo circulante}) \times 100$ | 190,55 | 210,20 |
| Endeudamiento (%): $(\text{Exigible a corto y largo plazo} / \text{Fondos propios}) \times 100$ | 88,44 | 74,99 |
| Cobertura del inmovilizado (%): $(\text{Recursos permanentes} / \text{Activo fijo}) \times 100$ | 208,49 | 248,35 |
| Endeudamiento a corto plazo (%): $(\text{Pasivo circulante} / \text{Fondos propios}) \times 100$ | 71,82 | 63,74 |
| Financiación bancaria sobre recursos ajenos (%): $(\text{Deudas con entidades de crédito} / \text{Exigible a corto y largo plazo}) \times 100$ | 3,35 | 2,93 |
| Estructura | | |
| Gastos financieros sobre cifra de negocios (%): $(\text{Gastos financieros} / \text{Importe neto de la cifra de negocios}) \times 100$ | 0,22 | 0,28 |
| Subvenciones sobre cifra de negocios (%): $(\text{Subvenciones a la explotación} / \text{Importe neto de la cifra de negocios}) \times 100$ | 0,16 | 0,32 |
| Inmovilizado sobre total activo (%): $(\text{Inmovilizado} / \text{Total activo}) \times 100$ | 30,46 | 26,11 |
| Fondos propios sobre total pasivo (%): $(\text{Fondos propios} / \text{Total pasivo}) \times 100$ | 50,81 | 55,15 |
| Rentabilidad | | |
| Margen bruto de explotación (%): $(\text{Resultado bruto de explotación} / \text{Importe neto de la cifra de negocios}) \times 100$ | 4,75 | 5,55 |
| Rentabilidad económica (%): $(\text{Resultado antes de impuestos} + \text{Gastos financieros} / \text{Total activo}) \times 100$ | 2,15 | 2,07 |
| Rentabilidad financiera (%): $(\text{Resultado después de impuestos} / \text{Fondos propios}) \times 100$ | 2,77 | 2,34 |
| Productividad | | |
| Inmovilizado en explotación por empleado (Miles de euros): $\text{Inmovilizaciones materiales} / \text{Plantilla media activa}$ | 43,39 | 32,20 |
| Cifra de negocios por empleado (Miles de euros): $\text{Importe neto de la cifra de negocios} / \text{Plantilla media activa}$ | 61,82 | 57,24 |
| Coste medio de personal (Miles de euros): $\text{Gastos de personal} / \text{Plantilla media activa}$ | 25,52 | 24,21 |
| Beneficios por empleado (Miles de euros): $\text{Resultado después de impuestos} / \text{Plantilla media activa}$ | 2,05 | 1,65 |

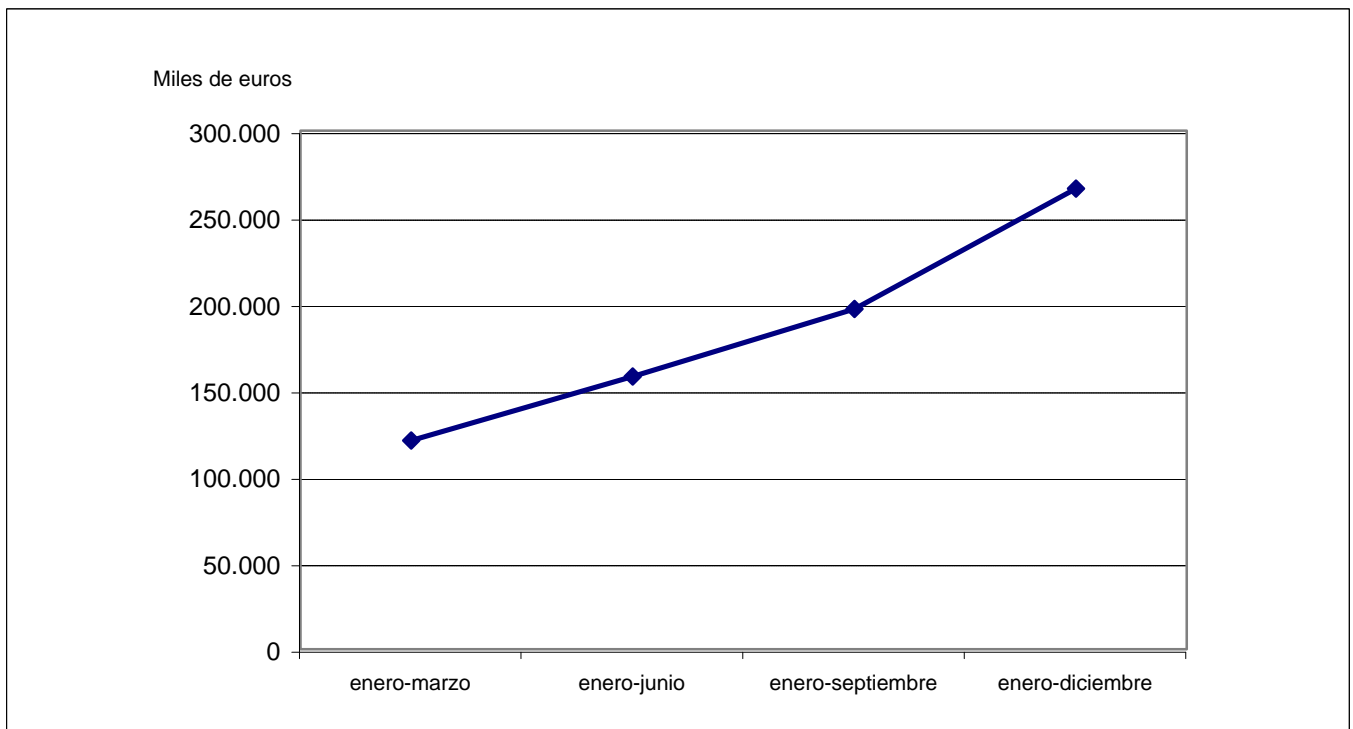

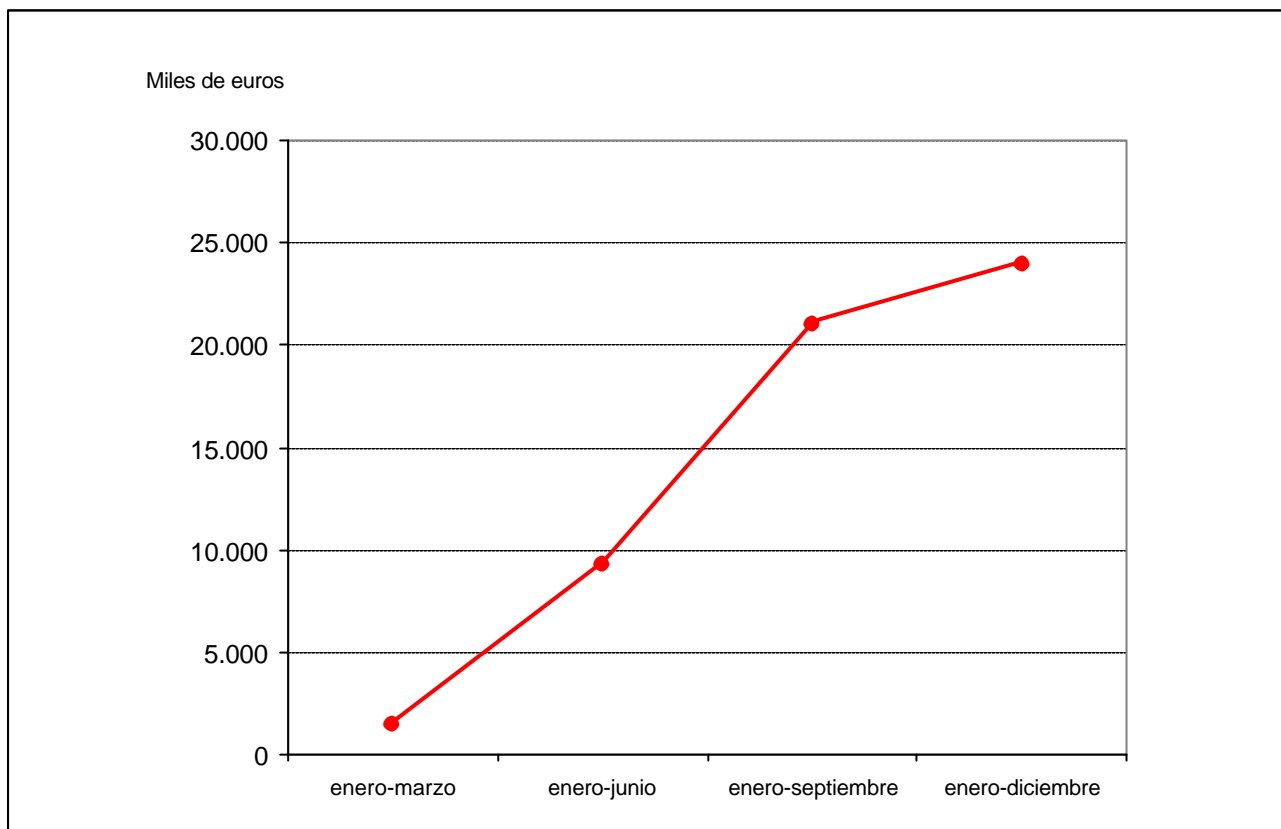



INDUSTRIAS EXTRACTIVAS

| ENTIDADES TRATADAS | |
|--|--|
| ENUSA INDUSTRIAS AVANZADAS, S.A. HULLERAS DEL NORTE S.A. (HUNOSA) MINAS DE ALMADEN Y ARRAYANES, S.A. (MAYASA) PRERREDUCIDOS INTEGRADOS DEL SUROESTE DE ESPAÑA, S.A. (PRESUR) REICASTRO, S.A. | |

Principales magnitudes**Industrias extractivas**

| Magnitudes | 2005 |
|--|-------------|
| Cifra de negocios (Miles de euros)..... | 334.670,74 |
| Beneficios (Miles de euros)..... | 18.248,52 |
| Pérdidas (Miles de euros)..... | 75.772,56 |
| Plantilla media activa (Nº de trabajadores)..... | 4.538 |
| Inversión bruta (Miles de euros)..... | 285.513,75 |
| Activo (Miles de euros)..... | 881.186,40 |

Balance de situación

Industrias extractivas

| Activo | 2005 | | 2004 | | Variación | |
|--|-------------------|---------------|---------------------|---------------|--------------------|---------------|
| | Miles de euros | Porcentaje | Miles de euros | Porcentaje | Absoluta | Porcentual |
| Accionistas (socios) por desembolsos no exigidos..... | - | - | - | - | - | - |
| Inmovilizado..... | 369.408,66 | 41,92 | 390.638,43 | 33,23 | -21.229,77 | -5,43 |
| Gastos de establecimiento..... | 0,37 | - | 14,04 | - | -13,67 | -97,36 |
| Inmovilizaciones inmateriales..... | 4.311,04 | 0,49 | 4.659,54 | 0,40 | -348,50 | -7,48 |
| Inmovilizaciones materiales..... | 298.908,33 | 33,92 | 327.853,66 | 27,89 | -28.945,33 | -8,83 |
| Inmovilizaciones financieras..... | 66.188,92 | 7,51 | 58.111,19 | 4,94 | 8.077,73 | 13,90 |
| Acciones propias a largo plazo..... | - | - | - | - | - | - |
| Deudores a largo plazo..... | - | - | - | - | - | - |
| Gastos a distribuir en varios ejercicios..... | 961,00 | 0,11 | 313.588,00 | 26,68 | -312.627,00 | -99,69 |
| Activo circulante..... | 510.816,74 | 57,97 | 471.289,06 | 40,09 | 39.527,68 | 8,39 |
| Accionistas por desembolsos exigidos..... | - | - | - | - | - | - |
| Existencias..... | 182.834,57 | 20,75 | 141.711,89 | 12,06 | 41.122,68 | 29,02 |
| Deudores..... | 175.860,66 | 19,96 | 74.449,98 | 6,33 | 101.410,68 | 136,21 |
| Inversiones financieras temporales..... | 141.942,27 | 16,11 | 235.363,25 | 20,02 | -93.420,98 | -39,69 |
| Acciones propias a corto plazo..... | - | - | - | - | - | - |
| Tesorería..... | 9.620,64 | 1,09 | 16.632,60 | 1,41 | -7.011,96 | -42,16 |
| Ajustes por periodificación..... | 558,60 | 0,06 | 3.131,34 | 0,27 | -2.572,74 | -82,16 |
| Total..... | 881.186,40 | 100,00 | 1.175.515,49 | 100,00 | -294.329,09 | -25,04 |

| Pasivo | 2005 | | 2004 | | Variación | |
|--|-------------------|---------------|---------------------|---------------|--------------------|----------------|
| | Miles de euros | Porcentaje | Miles de euros | Porcentaje | Absoluta | Porcentual |
| Fondos propios..... | 432.678,71 | 49,10 | 416.845,90 | 35,46 | 15.832,81 | 3,80 |
| Capital suscrito, reservas y resultados ejercicios anteriores..... | 490.202,75 | 55,62 | 499.003,87 | 42,44 | -8.801,12 | -1,76 |
| Pérdidas y ganancias..... | -57.524,04 | -6,52 | -82.157,97 | -6,98 | 24.633,93 | 29,98 |
| Ingresos a distribuir en varios ejercicios..... | 31.927,82 | 3,62 | 33.541,60 | 2,85 | -1.613,78 | -4,81 |
| Provisiones para riesgos y gastos a largo plazo..... | 157.520,36 | 17,88 | 438.964,12 | 37,36 | -281.443,76 | -64,12 |
| Acreeedores a largo plazo..... | 50.398,76 | 5,72 | 60.592,62 | 5,15 | -10.193,86 | -16,82 |
| Obligaciones y otros valores negociables..... | - | - | - | - | - | - |
| Deudas con entidades de crédito..... | 31.000,00 | 3,52 | 42.000,00 | 3,57 | -11.000,00 | -26,19 |
| Deudas con empresas del grupo y asociadas..... | 15.962,21 | 1,81 | 14.934,21 | 1,27 | 1.028,00 | 6,88 |
| Otras deudas a largo plazo..... | 3.436,55 | 0,39 | 3.658,41 | 0,31 | -221,86 | -6,06 |
| Acreeedores a corto plazo..... | 208.660,75 | 23,68 | 207.184,25 | 17,62 | 1.476,50 | 0,71 |
| Obligaciones y otros valores negociables..... | - | - | - | - | - | - |
| Deudas con entidades de crédito..... | 30.378,81 | 3,45 | 11.406,04 | 0,97 | 18.972,77 | 166,34 |
| Deudas con empresas del grupo y asociadas..... | 15.392,75 | 1,75 | 37.967,14 | 3,23 | -22.574,39 | -59,46 |
| Otras deudas a corto plazo..... | 162.811,19 | 18,47 | 157.718,07 | 13,41 | 5.093,12 | 3,23 |
| Ajustes por periodificación..... | 78,00 | 0,01 | 93,00 | 0,01 | -15,00 | -16,13 |
| Provisiones para riesgos y gastos a corto plazo..... | - | - | 18.387,00 | 1,56 | -18.387,00 | -100,00 |
| Total..... | 881.186,40 | 100,00 | 1.175.515,49 | 100,00 | -294.329,09 | -25,04 |

Cuenta de pérdidas y ganancias

Industrias extractivas

| Concepto | 2005 | | 2004 | | Variación | |
|--|--------------------|---------------|--------------------|---------------|-------------------|---------------|
| | Miles de euros | Porcentaje | Miles de euros | Porcentaje | Absoluta | Porcentual |
| Ventas netas, prestación de servicios y otros ingresos de explotación..... | 343.019,82 | 97,29 | 326.936,01 | 75,03 | 16.083,81 | 4,92 |
| ± Variación existencias de productos terminados y en curso de fabricación..... | -3.490,83 | -0,99 | 1.933,10 | 0,44 | -5.423,93 | -280,58 |
| +Trabajos efectuados por la empresa para su inmovilizado..... | 9.922,34 | 2,82 | 8.307,48 | 1,91 | 1.614,86 | 19,44 |
| + Subvenciones a la explotación..... | 3.116,96 | 0,88 | 98.584,22 | 22,62 | -95.467,26 | -96,84 |
| Valor de la producción..... | 352.568,29 | 100,00 | 435.760,81 | 100,00 | -83.192,52 | -19,09 |
| - Consumo de mercaderías, materias primas y otras materias consumibles..... | 141.722,20 | 40,20 | 221.087,18 | 50,74 | -79.364,98 | -35,90 |
| - Gastos externos y de explotación..... | 98.056,86 | 27,81 | 103.285,03 | 23,70 | -5.228,17 | -5,06 |
| Valor añadido de la empresa..... | 112.789,23 | 31,99 | 111.388,60 | 25,56 | 1.400,63 | 1,26 |
| - Gastos de personal..... | 204.006,83 | 57,86 | 219.679,34 | 50,41 | -15.672,51 | -7,13 |
| Resultado bruto de explotación..... | -91.217,60 | -25,87 | -108.290,74 | -24,85 | 17.073,14 | 15,77 |
| - Dotación para amortizaciones de inmovilizado..... | 34.428,08 | 9,77 | 36.226,36 | 8,32 | -1.798,28 | -4,96 |
| - Dotación al fondo de reversión..... | - | - | - | - | - | - |
| ± Insolvencias de crédito y variación provisiones de tráfico..... | 335,42 | 0,10 | -2.731,83 | -0,62 | 3.067,25 | 112,28 |
| Resultado neto de explotación..... | -125.310,26 | -35,54 | -147.248,93 | -33,79 | 21.938,67 | 14,90 |
| + Ingresos financieros..... | 11.575,61 | 3,28 | 8.763,71 | 2,01 | 2.811,90 | 32,09 |
| - Gastos financieros..... | 3.079,66 | 0,87 | 3.504,56 | 0,80 | -424,90 | -12,12 |
| ± Dotaciones para amortizaciones y provisiones financieras..... | - | - | - | - | - | - |
| Resultado de las actividades ordinarias..... | -116.814,31 | -33,13 | -141.989,78 | -32,58 | 25.175,47 | 17,73 |
| + Beneficios del inmovilizado e ingresos excepcionales..... | 17.405,73 | 4,94 | 6.664,18 | 1,53 | 10.741,55 | 161,18 |
| - Pérdidas procedentes del inmovilizado y gastos excepcionales. | 64.226,59 | 18,22 | 53.773,87 | 12,35 | 10.452,72 | 19,44 |
| ± Variación provisiones del inmovilizado inmaterial, material y cartera control..... | -2.479,81 | -0,70 | -3.074,30 | -0,70 | 594,49 | 19,34 |
| Resultado antes de impuestos..... | -166.114,98 | -47,11 | -192.173,77 | -44,10 | 26.058,79 | 13,56 |
| ± Impuesto sobre sociedades..... | 108.590,94 | 30,80 | 110.015,80 | 25,25 | -1.424,86 | -1,30 |
| Resultado del ejercicio..... | -57.524,04 | -16,31 | -82.157,97 | -18,85 | 24.633,93 | 29,98 |

| Seguimiento trimestral de los resultados | 31-3-2005 | 30-6-2005 | 30-9-2005 | 31-12-2005 |
|--|------------------|------------------|-------------------|-------------------|
| Valor de la producción..... | 97.904,60 | 167.150,88 | 293.484,46 | 352.568,29 |
| Valor añadido de la empresa..... | 36.624,95 | 63.760,95 | 86.596,05 | 112.789,23 |
| Resultado bruto de explotación..... | -20.090,26 | -49.450,32 | -69.361,25 | -91.217,60 |
| Resultado neto de explotación..... | -28.380,53 | -66.487,84 | -94.769,79 | -125.310,26 |
| Resultado de las actividades ordinarias..... | -28.244,42 | -59.209,43 | -88.938,66 | -116.814,31 |
| Resultado antes de impuestos..... | -27.300,87 | -57.680,41 | -86.525,96 | -166.114,98 |
| Resultado del período..... | -3.778,78 | -9.641,26 | -14.567,33 | -57.524,04 |

Miles de euros

Inversión
Industrias extractivas

| Concepto | 2005 | | 2004 | | Variación | |
|------------------------------------|-------------------|---------------|------------------|---------------|-------------------|---------------|
| | Miles de euros | Porcentaje | Miles de euros | Porcentaje | Absoluta | Porcentual |
| Inmovilizaciones inmateriales..... | 145,66 | 0,05 | 405,38 | 0,68 | -259,72 | -64,07 |
| Inmovilizaciones materiales..... | 35.157,57 | 12,31 | 40.534,07 | 68,21 | -5.376,50 | -13,26 |
| Inmovilizaciones financieras..... | 250.210,52 | 87,64 | 18.489,76 | 31,11 | 231.720,76 | 1.253,24 |
| Empresas del grupo..... | 10.787,49 | 3,78 | - | - | 10.787,49 | - |
| Empresas asociadas..... | - | - | - | - | - | - |
| Otras inversiones financieras..... | 239.423,03 | 83,86 | 18.489,76 | 31,11 | 220.933,27 | 1.194,90 |
| Total..... | 285.513,75 | 100,00 | 59.429,21 | 100,00 | 226.084,54 | 380,43 |

| Seguimiento trimestral de la inversión | 31-3-2005 | 30-6-2005 | 30-9-2005 | 31-12-2005 |
|--|-----------------|-------------------|-------------------|-------------------|
| Inmovilizaciones inmateriales..... | 99,76 | 102,26 | 145,66 | 145,66 |
| Inmovilizaciones materiales..... | 5.078,38 | 12.075,61 | 18.914,23 | 35.157,57 |
| Inmovilizaciones financieras..... | 20,00 | 241.708,49 | 241.708,49 | 250.210,52 |
| Total..... | 5.198,14 | 253.886,36 | 260.768,38 | 285.513,75 |

Miles de euros

Distribución de personal
Industrias extractivas

| Categorías | 2005 | | 2004 | |
|---------------------------------------|---------------|-------------------|---------------|-------------------|
| | Personal fijo | Personal eventual | Personal fijo | Personal eventual |
| Directivos, técnicos y similares..... | 1.189 | 25 | 1.304 | 21 |
| Administrativos y auxiliares..... | 276 | 1 | 309 | 1 |
| Obreros y subalternos..... | 3.031 | 16 | 3.635 | 16 |
| Total..... | 4.496 | 42 | 5.248 | 38 |

| Seguimiento trimestral del empleo | 31-3-2005 | | 30-6-2005 | | 30-9-2005 | | 31-12-2005 | |
|-----------------------------------|---------------|-------------------|---------------|-------------------|---------------|-------------------|---------------|-------------------|
| | Personal fijo | Personal eventual | Personal fijo | Personal eventual | Personal fijo | Personal eventual | Personal fijo | Personal eventual |
| Directivos, técnicos y similares. | 1.272 | 19 | 1.265 | 18 | 1.248 | 16 | 1.189 | 25 |
| Administrativos y auxiliares..... | 264 | 1 | 263 | 1 | 259 | 1 | 276 | 1 |
| Obreros y subalternos..... | 3.232 | 18 | 3.151 | 19 | 3.078 | 23 | 3.031 | 16 |
| Total..... | 4.768 | 38 | 4.679 | 38 | 4.585 | 40 | 4.496 | 42 |

Plantilla media

| Concepto | 2005 | 2004 |
|--|--------|--------|
| Situación financiera | | |
| Liquidez (%): $((\text{Activo circulante} - \text{Existencias}) / \text{Pasivo circulante}) \times 100$ | 157,18 | 146,11 |
| Solvencia técnica (%): $(\text{Activo circulante} / \text{Pasivo circulante}) \times 100$ | 244,81 | 208,93 |
| Endeudamiento (%): $(\text{Exigible a corto y largo plazo} / \text{Fondos propios}) \times 100$ | 59,87 | 64,24 |
| Cobertura del inmovilizado (%): $(\text{Recursos permanentes} / \text{Activo fijo}) \times 100$ | 181,58 | 134,89 |
| Endeudamiento a corto plazo (%): $(\text{Pasivo circulante} / \text{Fondos propios}) \times 100$ | 48,23 | 54,11 |
| Financiación bancaria sobre recursos ajenos (%): $(\text{Deudas con entidades de crédito} / \text{Exigible a corto y largo plazo}) \times 100$ | 23,69 | 19,94 |
| Estructura | | |
| Gastos financieros sobre cifra de negocios (%): $(\text{Gastos financieros} / \text{Importe neto de la cifra de negocios}) \times 100$ | 0,92 | 1,10 |
| Subvenciones sobre cifra de negocios (%): $(\text{Subvenciones a la explotación} / \text{Importe neto de la cifra de negocios}) \times 100$ | 0,93 | 31,07 |
| Inmovilizado sobre total activo (%): $(\text{Inmovilizado} / \text{Total activo}) \times 100$ | 41,92 | 33,23 |
| Fondos propios sobre total pasivo (%): $(\text{Fondos propios} / \text{Total pasivo}) \times 100$ | 49,10 | 35,46 |
| Rentabilidad | | |
| Margen bruto de explotación (%): $(\text{Resultado bruto de explotación} / \text{Importe neto de la cifra de negocios}) \times 100$ | -27,26 | -34,13 |
| Rentabilidad económica (%): $(\text{Resultado antes de impuestos} + \text{Gastos financieros} / \text{Total activo}) \times 100$ | -18,50 | -16,05 |
| Rentabilidad financiera (%): $(\text{Resultado después de impuestos} / \text{Fondos propios}) \times 100$ | -13,30 | -19,71 |
| Productividad | | |
| Inmovilizado en explotación por empleado (Miles de euros): $\text{Inmovilizaciones materiales} / \text{Plantilla media activa}$ | 65,87 | 62,02 |
| Cifra de negocios por empleado (Miles de euros): $\text{Importe neto de la cifra de negocios} / \text{Plantilla media activa}$ | 73,75 | 60,03 |
| Coste medio de personal (Miles de euros): $\text{Gastos de personal} / \text{Plantilla media activa}$ | 44,96 | 41,56 |
| Beneficios por empleado (Miles de euros): $\text{Resultado después de impuestos} / \text{Plantilla media activa}$ | -12,68 | -15,54 |

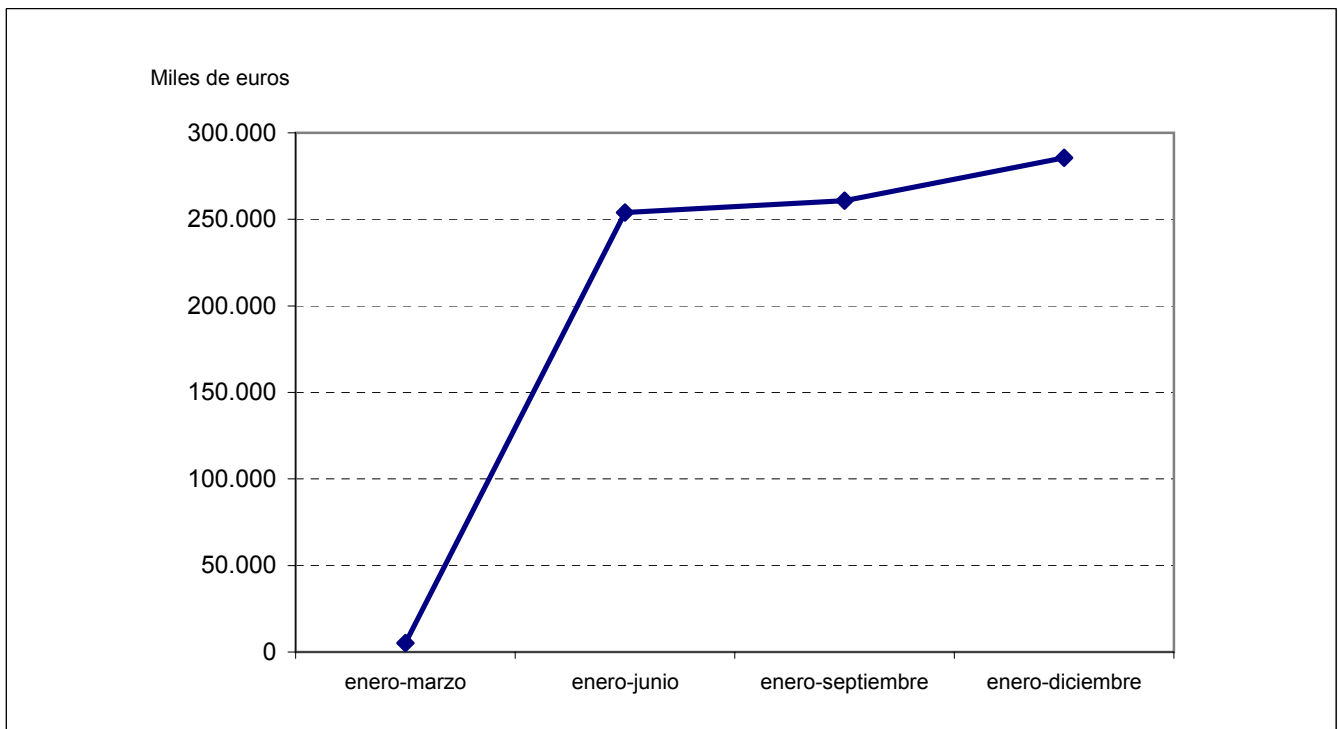

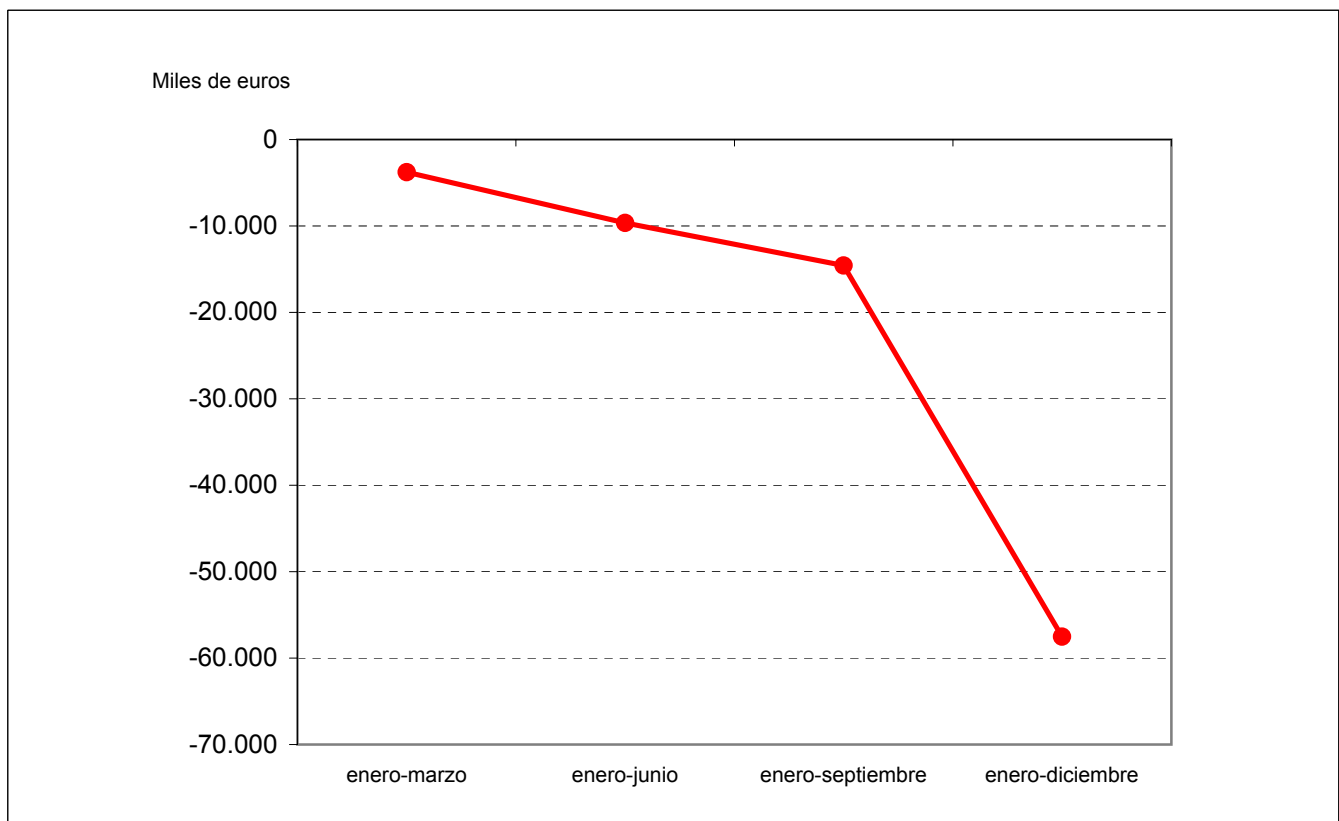



**DISTRIBUCIÓN DE ENERGÍA Y
EXPLOTACIÓN DE RECURSOS
HÍDRICOS**

| ENTIDADES TRATADAS | |
|---|--|
| AGUAS DE LA CUENCA DEL EBRO, S.A. (ACESA) | |
| AGUAS DE LA CUENCA DEL GUADALQUIVIR, S.A. (AQUAVIR) | |
| AGUAS DE LA CUENCA DEL NORTE, S.A. (ACN) | |
| AGUAS DE LA CUENCA DEL SEGURA, S.A. (ACSEGURA) | |
| AGUAS DE LA CUENCA DEL SUR, S.A. (ACUSUR) | |
| AGUAS DE LA CUENCA DEL TAJO, S.A. | |
| AGUAS DE LAS CUENCAS MEDITERRANEAS, S.A. (ACUAMED) | |
| AGUAS DEL DUERO, S.A. (ADSA) | |
| AGUAS DEL JÚCAR, S.A., SOCIEDAD UNIPERSONAL | |
| HIDROGUADIANA, S.A. | |
| SOCIEDAD ESTATAL CANAL DE NAVARRA S.A. (CANAL DE NAVARRA) | |
| SOCIEDAD ESTATAL CANAL DE SEGARRA GARRIGUES, S.A (CASEGA) | |

Principales magnitudes**Distribución de energía y explotación de recursos hídricos**

| Magnitudes | 2005 |
|--|--------------|
| Cifra de negocios (Miles de euros)..... | 10.970,85 |
| Beneficios (Miles de euros)..... | 11.665,36 |
| Pérdidas (Miles de euros)..... | 18.730,28 |
| Plantilla media activa (Nº de trabajadores)..... | 228 |
| Inversión bruta (Miles de euros)..... | 819.558,17 |
| Activo (Miles de euros)..... | 3.962.623,80 |

Balance de situación

Distribución de energía y explotación de recursos hídricos

| Activo | 2005 | | 2004 | | Variación | |
|--|---------------------|---------------|---------------------|---------------|-------------------|---------------|
| | Miles de euros | Porcentaje | Miles de euros | Porcentaje | Absoluta | Porcentual |
| Accionistas (socios) por desembolsos no exigidos..... | - | - | - | - | - | - |
| Inmovilizado..... | 1.885.489,07 | 47,58 | 1.611.333,58 | 45,09 | 274.155,49 | 17,01 |
| Gastos de establecimiento..... | 2.657,49 | 0,07 | 3.530,77 | 0,10 | -873,28 | -24,73 |
| Inmovilizaciones inmateriales..... | 31.141,77 | 0,79 | 32.998,51 | 0,92 | -1.856,74 | -5,63 |
| Inmovilizaciones materiales..... | 1.473.413,59 | 37,17 | 1.204.068,60 | 33,70 | 269.344,99 | 22,37 |
| Inmovilizaciones financieras..... | 378.276,22 | 9,55 | 370.735,70 | 10,37 | 7.540,52 | 2,03 |
| Acciones propias a largo plazo..... | - | - | - | - | - | - |
| Deudores a largo plazo..... | - | - | - | - | - | - |
| Gastos a distribuir en varios ejercicios..... | 6.972,29 | 0,18 | 1.904,69 | 0,05 | 5.067,60 | 266,06 |
| Activo circulante..... | 2.070.162,44 | 52,24 | 1.960.429,03 | 54,86 | 109.733,41 | 5,60 |
| Accionistas por desembolsos exigidos..... | - | - | - | - | - | - |
| Existencias..... | 61.819,78 | 1,56 | 64.038,47 | 1,79 | -2.218,69 | -3,46 |
| Deudores..... | 512.595,73 | 12,94 | 455.375,73 | 12,74 | 57.220,00 | 12,57 |
| Inversiones financieras temporales..... | 1.185.092,09 | 29,90 | 1.271.770,52 | 35,60 | -86.678,43 | -6,82 |
| Acciones propias a corto plazo..... | - | - | - | - | - | - |
| Tesorería..... | 310.506,44 | 7,84 | 169.118,33 | 4,73 | 141.388,11 | 83,60 |
| Ajustes por periodificación..... | 148,40 | - | 125,98 | - | 22,42 | 17,80 |
| Total..... | 3.962.623,80 | 100,00 | 3.573.667,30 | 100,00 | 388.956,50 | 10,88 |

| Pasivo | 2005 | | 2004 | | Variación | |
|--|---------------------|---------------|---------------------|---------------|-------------------|---------------|
| | Miles de euros | Porcentaje | Miles de euros | Porcentaje | Absoluta | Porcentual |
| Fondos propios..... | 2.213.112,78 | 55,84 | 2.097.674,22 | 58,70 | 115.438,56 | 5,50 |
| Capital suscrito, reservas y resultados ejercicios anteriores..... | 2.220.177,70 | 56,01 | 2.147.019,35 | 60,08 | 73.158,35 | 3,41 |
| Pérdidas y ganancias..... | -7.064,92 | -0,17 | -49.345,13 | -1,38 | 42.280,21 | 85,68 |
| Ingresos a distribuir en varios ejercicios..... | 869.237,88 | 21,94 | 823.534,01 | 23,04 | 45.703,87 | 5,55 |
| Provisiones para riesgos y gastos a largo plazo..... | 9.732,67 | 0,25 | 1.401,78 | 0,04 | 8.330,89 | 594,31 |
| Acreeedores a largo plazo..... | 483.354,84 | 12,20 | 230.933,04 | 6,46 | 252.421,80 | 109,31 |
| Obligaciones y otros valores negociables..... | - | - | - | - | - | - |
| Deudas con entidades de crédito..... | 329.427,84 | 8,32 | 119.018,91 | 3,33 | 210.408,93 | 176,79 |
| Deudas con empresas del grupo y asociadas..... | - | - | - | - | - | - |
| Otras deudas a largo plazo..... | 153.927,00 | 3,88 | 111.914,13 | 3,13 | 42.012,87 | 37,54 |
| Acreeedores a corto plazo..... | 387.185,63 | 9,77 | 420.124,25 | 11,76 | -32.938,62 | -7,84 |
| Obligaciones y otros valores negociables..... | - | - | - | - | - | - |
| Deudas con entidades de crédito..... | 204.121,94 | 5,15 | 190.040,61 | 5,32 | 14.081,33 | 7,41 |
| Deudas con empresas del grupo y asociadas..... | 111,54 | - | 28.415,35 | 0,80 | -28.303,81 | -99,61 |
| Otras deudas a corto plazo..... | 182.952,15 | 4,62 | 201.668,29 | 5,64 | -18.716,14 | -9,28 |
| Ajustes por periodificación..... | - | - | - | - | - | - |
| Provisiones para riesgos y gastos a corto plazo..... | - | - | - | - | - | - |
| Total..... | 3.962.623,80 | 100,00 | 3.573.667,30 | 100,00 | 388.956,50 | 10,88 |

Cuenta de pérdidas y ganancias

Distribución de energía y explotación de recursos hídricos

| Concepto | 2005 | | 2004 | | Variación | |
|--|-------------------|----------------|-------------------|----------------|------------------|---------------|
| | Miles de euros | Porcentaje | Miles de euros | Porcentaje | Absoluta | Porcentual |
| Ventas netas, prestación de servicios y otros ingresos de explotación..... | 11.376,54 | 35,69 | 4.496,64 | 37,69 | 6.879,90 | 153,00 |
| ± Variación existencias de productos terminados y en curso de fabricación..... | 12.039,85 | 37,78 | -1.933,79 | -16,21 | 13.973,64 | 722,60 |
| +Trabajos efectuados por la empresa para su inmovilizado..... | 8.449,93 | 26,51 | 9.366,56 | 78,52 | -916,63 | -9,79 |
| + Subvenciones a la explotación..... | 6,01 | 0,02 | - | - | 6,01 | - |
| Valor de la producción..... | 31.872,33 | 100,00 | 11.929,41 | 100,00 | 19.942,92 | 167,17 |
| - Consumo de mercaderías, materias primas y otras materias consumibles..... | 897,91 | 2,82 | 12.425,14 | 104,16 | -11.527,23 | -92,77 |
| - Gastos externos y de explotación..... | 31.019,19 | 97,32 | 34.922,19 | 292,73 | -3.903,00 | -11,18 |
| Valor añadido de la empresa..... | -44,77 | -0,14 | -35.417,92 | -296,89 | 35.373,15 | 99,87 |
| - Gastos de personal..... | 13.544,11 | 42,49 | 13.267,64 | 111,22 | 276,47 | 2,08 |
| Resultado bruto de explotación..... | -13.588,88 | -42,63 | -48.685,56 | -408,11 | 35.096,68 | 72,09 |
| - Dotación para amortizaciones de inmovilizado..... | 12.361,26 | 38,79 | 8.178,49 | 68,56 | 4.182,77 | 51,14 |
| - Dotación al fondo de reversión..... | - | - | - | - | - | - |
| ± Insolvencias de crédito y variación provisiones de tráfico..... | -7.633,28 | -23,94 | -3.080,90 | -25,82 | -4.552,38 | -147,76 |
| Resultado neto de explotación..... | -33.583,42 | -105,36 | -59.944,95 | -502,49 | 26.361,53 | 43,98 |
| + Ingresos financieros..... | 30.818,78 | 96,69 | 28.188,53 | 236,29 | 2.630,25 | 9,33 |
| - Gastos financieros..... | 3.787,02 | 11,88 | 5.891,74 | 49,39 | -2.104,72 | -35,72 |
| ± Dotaciones para amortizaciones y provisiones financieras..... | 6,23 | 0,02 | -6,23 | -0,05 | 12,46 | 200,00 |
| Resultado de las actividades ordinarias..... | -6.545,43 | -20,53 | -37.654,39 | -315,64 | 31.108,96 | 82,62 |
| + Beneficios del inmovilizado e ingresos excepcionales..... | 12.352,04 | 38,74 | 45.436,78 | 380,88 | -33.084,74 | -72,81 |
| - Pérdidas procedentes del inmovilizado y gastos excepcionales. | 8.874,17 | 27,84 | 52.567,68 | 440,65 | -43.693,51 | -83,12 |
| ± Variación provisiones del inmovilizado inmaterial, material y cartera control..... | -2,94 | - | - | - | -2,94 | - |
| Resultado antes de impuestos..... | -3.070,50 | -9,63 | -44.785,29 | -375,41 | 41.714,79 | 93,14 |
| ± Impuesto sobre sociedades..... | -3.994,42 | -12,53 | -4.559,84 | -38,23 | 565,42 | 12,40 |
| Resultado del ejercicio..... | -7.064,92 | -22,16 | -49.345,13 | -413,64 | 42.280,21 | 85,68 |

| Seguimiento trimestral de los resultados | 31-3-2005 | 30-6-2005 | 30-9-2005 | 31-12-2005 |
|--|-----------------|-----------------|------------------|------------------|
| Valor de la producción..... | 7.208,52 | 20.574,26 | 33.647,12 | 31.872,33 |
| Valor añadido de la empresa..... | 1.339,23 | 4.735,49 | 7.891,49 | -44,77 |
| Resultado bruto de explotación..... | -1.739,22 | -1.710,78 | -1.814,61 | -13.588,88 |
| Resultado neto de explotación..... | -4.000,76 | -7.075,62 | -9.810,53 | -33.583,42 |
| Resultado de las actividades ordinarias..... | 2.391,00 | 5.048,50 | 8.439,57 | -6.545,43 |
| Resultado antes de impuestos..... | 3.543,17 | 7.837,36 | 10.909,28 | -3.070,50 |
| Resultado del período..... | 3.543,17 | 7.837,36 | 10.909,28 | -7.064,92 |

Miles de euros

Inversión
Distribución de energía y explotación de recursos hídricos

| Concepto | 2005 | | 2004 | | Variación | |
|------------------------------------|-------------------|---------------|-------------------|---------------|-------------------|---------------|
| | Miles de euros | Porcentaje | Miles de euros | Porcentaje | Absoluta | Porcentual |
| Inmovilizaciones inmateriales..... | 160,76 | 0,02 | 179,35 | 0,05 | -18,59 | -10,37 |
| Inmovilizaciones materiales..... | 811.897,52 | 99,06 | 315.571,73 | 89,46 | 496.325,79 | 157,28 |
| Inmovilizaciones financieras..... | 7.499,89 | 0,92 | 37.013,71 | 10,49 | -29.513,82 | -79,74 |
| Empresas del grupo..... | 0,82 | - | 16.485,76 | 4,67 | -16.484,94 | -100,00 |
| Empresas asociadas..... | - | - | - | - | - | - |
| Otras inversiones financieras..... | 7.499,07 | 0,92 | 20.527,95 | 5,82 | -13.028,88 | -63,47 |
| Total..... | 819.558,17 | 100,00 | 352.764,79 | 100,00 | 466.793,38 | 132,32 |

| Seguimiento trimestral de la inversión | 31-3-2005 | 30-6-2005 | 30-9-2005 | 31-12-2005 |
|--|-------------------|-------------------|-------------------|-------------------|
| Inmovilizaciones inmateriales..... | 18,82 | 80,94 | 104,13 | 160,76 |
| Inmovilizaciones materiales..... | 555.050,03 | 624.713,17 | 732.545,08 | 811.897,52 |
| Inmovilizaciones financieras..... | 0,05 | 1,17 | 1,44 | 7.499,89 |
| Total..... | 555.068,90 | 624.795,28 | 732.650,65 | 819.558,17 |

Miles de euros

Distribución de personal
Distribución de energía y explotación de recursos hídricos

| Categorías | 2005 | | 2004 | |
|---------------------------------------|---------------|-------------------|---------------|-------------------|
| | Personal fijo | Personal eventual | Personal fijo | Personal eventual |
| Directivos, técnicos y similares..... | 140 | 4 | 121 | 1 |
| Administrativos y auxiliares..... | 67 | 12 | 82 | 1 |
| Obreros y subalternos..... | 2 | 3 | 1 | 1 |
| Total..... | 209 | 19 | 204 | 3 |

| Seguimiento trimestral del empleo | 31-3-2005 | | 30-6-2005 | | 30-9-2005 | | 31-12-2005 | |
|-----------------------------------|---------------|-------------------|---------------|-------------------|---------------|-------------------|---------------|-------------------|
| | Personal fijo | Personal eventual | Personal fijo | Personal eventual | Personal fijo | Personal eventual | Personal fijo | Personal eventual |
| Directivos, técnicos y similares. | 138 | 3 | 139 | 3 | 139 | 4 | 140 | 4 |
| Administrativos y auxiliares..... | 67 | 1 | 63 | 7 | 71 | 7 | 67 | 12 |
| Obreros y subalternos..... | 2 | 2 | 2 | 3 | 2 | 3 | 2 | 3 |
| Total..... | 207 | 6 | 204 | 13 | 212 | 14 | 209 | 19 |

Plantilla media

| Concepto | 2005 | 2004 |
|--|----------|-----------|
| Situación financiera | | |
| Liquidez (%): $((\text{Activo circulante} - \text{Existencias}) / \text{Pasivo circulante}) \times 100$ | 518,70 | 451,39 |
| Solvencia técnica (%): $(\text{Activo circulante} / \text{Pasivo circulante}) \times 100$ | 534,67 | 466,63 |
| Endeudamiento (%): $(\text{Exigible a corto y largo plazo} / \text{Fondos propios}) \times 100$ | 39,34 | 31,04 |
| Cobertura del inmovilizado (%): $(\text{Recursos permanentes} / \text{Activo fijo}) \times 100$ | 188,93 | 195,48 |
| Endeudamiento a corto plazo (%): $(\text{Pasivo circulante} / \text{Fondos propios}) \times 100$ | 17,50 | 20,03 |
| Financiación bancaria sobre recursos ajenos (%): $(\text{Deudas con entidades de crédito} / \text{Exigible a corto y largo plazo}) \times 100$ | 61,29 | 47,47 |
| Estructura | | |
| Gastos financieros sobre cifra de negocios (%): $(\text{Gastos financieros} / \text{Importe neto de la cifra de negocios}) \times 100$ | 34,52 | 151,05 |
| Subvenciones sobre cifra de negocios (%): $(\text{Subvenciones a la explotación} / \text{Importe neto de la cifra de negocios}) \times 100$ | 0,06 | - |
| Inmovilizado sobre total activo (%): $(\text{Inmovilizado} / \text{Total activo}) \times 100$ | 47,58 | 45,09 |
| Fondos propios sobre total pasivo (%): $(\text{Fondos propios} / \text{Total pasivo}) \times 100$ | 55,85 | 58,70 |
| Rentabilidad | | |
| Margen bruto de explotación (%): $(\text{Resultado bruto de explotación} / \text{Importe neto de la cifra de negocios}) \times 100$ | -123,86 | -1.248,15 |
| Rentabilidad económica (%): $(\text{Resultado antes de impuestos} + \text{Gastos financieros} / \text{Total activo}) \times 100$ | 0,02 | -1,09 |
| Rentabilidad financiera (%): $(\text{Resultado después de impuestos} / \text{Fondos propios}) \times 100$ | -0,32 | -2,35 |
| Productividad | | |
| Inmovilizado en explotación por empleado (Miles de euros): $\text{Inmovilizaciones materiales} / \text{Plantilla media activa}$ | 6.462,34 | 5.816,76 |
| Cifra de negocios por empleado (Miles de euros): $\text{Importe neto de la cifra de negocios} / \text{Plantilla media activa}$ | 48,12 | 18,84 |
| Coste medio de personal (Miles de euros): $\text{Gastos de personal} / \text{Plantilla media activa}$ | 59,40 | 64,10 |
| Beneficios por empleado (Miles de euros): $\text{Resultado después de impuestos} / \text{Plantilla media activa}$ | -30,99 | -238,38 |

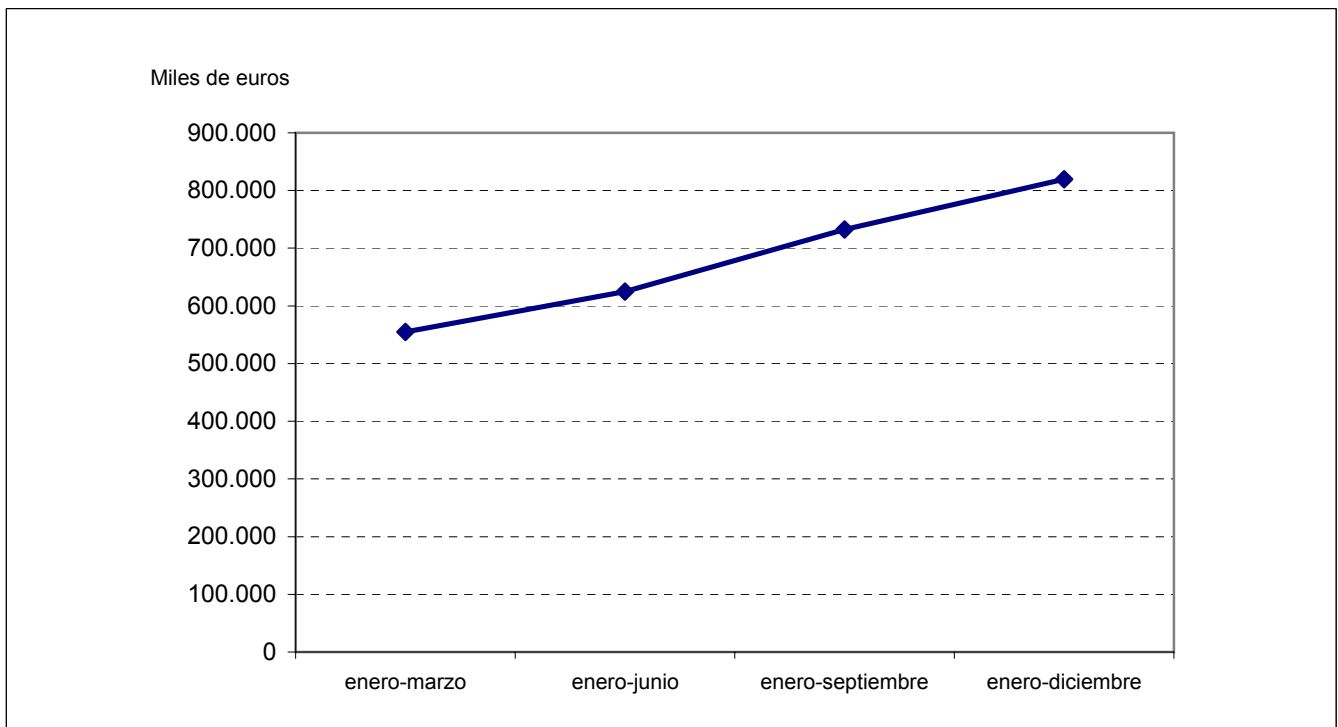

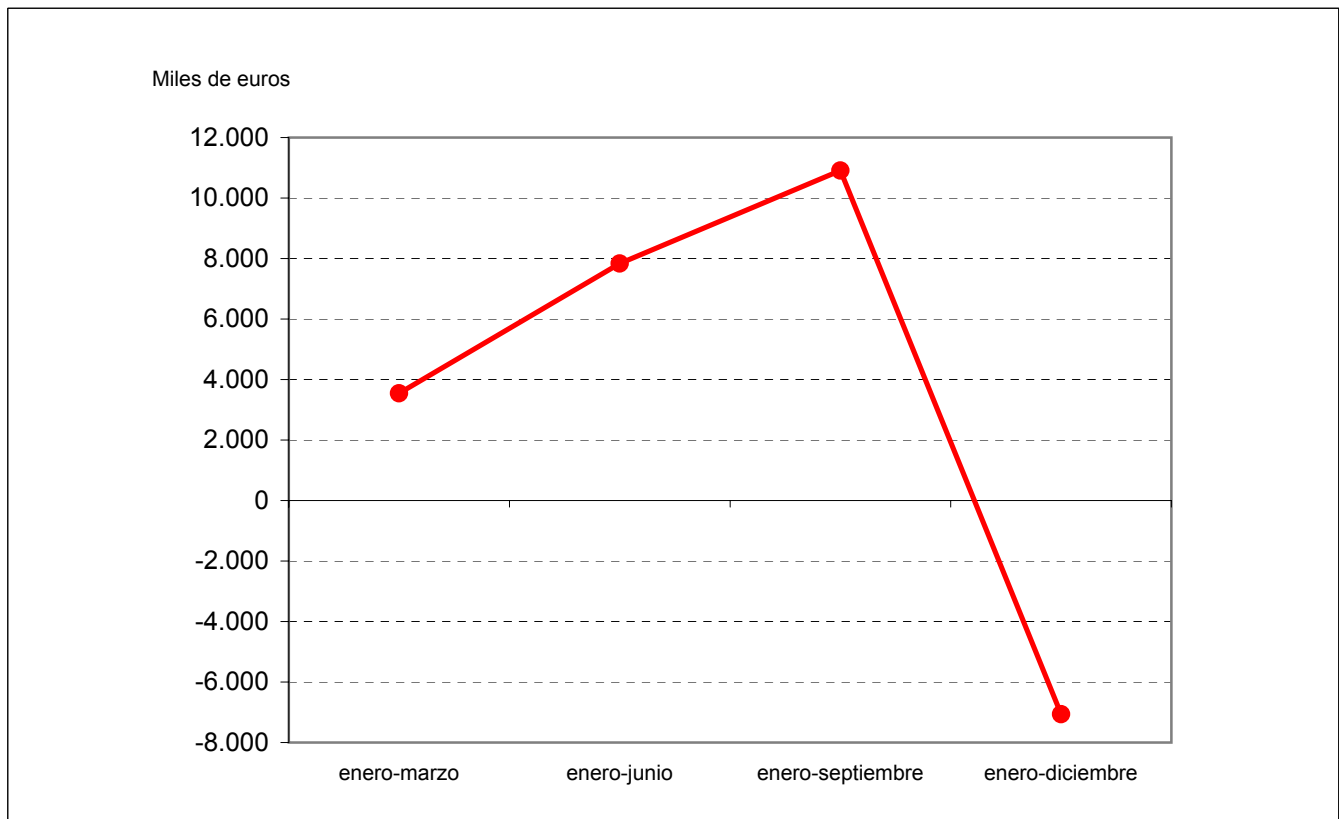



INDUSTRIAS MANUFACTURERAS

ENTIDADES TRATADAS

DESGASIFICACION Y LIMPIEZA DE TANQUES, S.A. (DELTA)
ENUSEGUR, S.A.
EQUIPOS NUCLEARES, S.A. (ENSA)
EQUIPOS TERMOMETÁLICOS, S.A. (E.T.M.)
FABRICA NACIONAL DE MONEDA Y TIMBRE-REAL CASA DE LA
MONEDA (F. N. M. T.)
IZAR CONSTRUCCIONES NAVALES, S.A. (IZAR)
MOLYPHARMA, S.A.
NAVANTIA, S.A.
PRODUCCION Y TECNOLOGIA DE PREFABRICADOS A.E.I.E. (P.T.P.)
REDALSA, S.A.
SHS CERAMICAS, S.A.
WESER ENGINEERING GMBH (WESER)

Principales magnitudes**Industrias Manufactureras**

| Magnitudes | 2005 |
|--|--------------|
| Cifra de negocios (Miles de euros)..... | 1.393.288,41 |
| Beneficios (Miles de euros)..... | 29.775,63 |
| Pérdidas (Miles de euros)..... | 583.915,82 |
| Plantilla media activa (Nº de trabajadores)..... | 9.754 |
| Inversión bruta (Miles de euros)..... | 27.759,60 |
| Activo (Miles de euros)..... | 4.604.445,12 |

Balance de situación

Industrias Manufactureras

| Activo | 2005 | | 2004 | | Variación | |
|--|---------------------|---------------|---------------------|---------------|--------------------|---------------|
| | Miles de euros | Porcentaje | Miles de euros | Porcentaje | Absoluta | Porcentual |
| Accionistas (socios) por desembolsos no exigidos..... | 187.500,00 | 4,07 | - | - | 187.500,00 | - |
| Inmovilizado..... | 2.119.396,52 | 46,03 | 2.309.873,64 | 59,98 | -190.477,12 | -8,25 |
| Gastos de establecimiento..... | 54,00 | - | 308,01 | 0,01 | -254,01 | -82,47 |
| Inmovilizaciones inmateriales..... | 3.929,21 | 0,09 | 6.912,23 | 0,18 | -2.983,02 | -43,16 |
| Inmovilizaciones materiales..... | 579.787,40 | 12,59 | 647.749,59 | 16,82 | -67.962,19 | -10,49 |
| Inmovilizaciones financieras..... | 575.636,91 | 12,50 | 659.047,81 | 17,11 | -83.410,90 | -12,66 |
| Acciones propias a largo plazo..... | - | - | - | - | - | - |
| Deudores a largo plazo..... | 959.989,00 | 20,85 | 995.856,00 | 25,86 | -35.867,00 | -3,60 |
| Gastos a distribuir en varios ejercicios..... | 10,56 | - | 0,99 | - | 9,57 | 966,67 |
| Activo circulante..... | 2.297.538,04 | 49,90 | 1.540.909,06 | 40,02 | 756.628,98 | 49,10 |
| Accionistas por desembolsos exigidos..... | - | - | - | - | - | - |
| Existencias..... | 531.754,05 | 11,55 | 570.360,43 | 14,81 | -38.606,38 | -6,77 |
| Deudores..... | 740.665,08 | 16,09 | 631.505,26 | 16,40 | 109.159,82 | 17,29 |
| Inversiones financieras temporales..... | 866.664,95 | 18,82 | 220.098,96 | 5,72 | 646.565,99 | 293,76 |
| Acciones propias a corto plazo..... | - | - | - | - | - | - |
| Tesorería..... | 155.770,61 | 3,38 | 116.574,39 | 3,03 | 39.196,22 | 33,62 |
| Ajustes por periodificación..... | 2.683,35 | 0,06 | 2.370,02 | 0,06 | 313,33 | 13,22 |
| Total..... | 4.604.445,12 | 100,00 | 3.850.783,69 | 100,00 | 753.661,43 | 19,57 |

| Pasivo | 2005 | | 2004 | | Variación | |
|--|----------------------|---------------|----------------------|---------------|---------------------|---------------|
| | Miles de euros | Porcentaje | Miles de euros | Porcentaje | Absoluta | Porcentual |
| Fondos propios..... | -1.814.820,48 | -39,41 | -1.946.348,60 | -50,54 | 131.528,12 | 6,76 |
| Capital suscrito, reservas y resultados ejercicios anteriores..... | -1.260.680,29 | -27,37 | 646.389,62 | 16,79 | -1.907.069,91 | -295,03 |
| Pérdidas y ganancias..... | -554.140,19 | -12,03 | -2.592.738,22 | -67,33 | 2.038.598,03 | 78,63 |
| Ingresos a distribuir en varios ejercicios..... | 25.258,53 | 0,55 | 30.371,57 | 0,79 | -5.113,04 | -16,83 |
| Provisiones para riesgos y gastos a largo plazo..... | 921.573,49 | 20,01 | 1.065.735,38 | 27,68 | -144.161,89 | -13,53 |
| Acreeedores a largo plazo..... | 2.123.741,13 | 46,12 | 2.053.624,86 | 53,32 | 70.116,27 | 3,41 |
| Obligaciones y otros valores negociables..... | - | - | - | - | - | - |
| Deudas con entidades de crédito..... | 1.635,25 | 0,04 | 146.272,85 | 3,80 | -144.637,60 | -98,88 |
| Deudas con empresas del grupo y asociadas..... | 26.933,97 | 0,58 | 15.797,82 | 0,41 | 11.136,15 | 70,49 |
| Otras deudas a largo plazo..... | 2.095.171,91 | 45,50 | 1.891.554,19 | 49,11 | 203.617,72 | 10,76 |
| Acreeedores a corto plazo..... | 2.946.703,45 | 64,00 | 1.351.615,13 | 35,10 | 1.595.088,32 | 118,01 |
| Obligaciones y otros valores negociables..... | - | - | - | - | - | - |
| Deudas con entidades de crédito..... | 193.415,29 | 4,20 | 85.414,79 | 2,22 | 108.000,50 | 126,44 |
| Deudas con empresas del grupo y asociadas..... | 1.371.924,22 | 29,80 | 23.952,14 | 0,62 | 1.347.972,08 | 5.627,77 |
| Otras deudas a corto plazo..... | 1.375.378,99 | 29,87 | 1.237.291,32 | 32,13 | 138.087,67 | 11,16 |
| Ajustes por periodificación..... | 5.984,95 | 0,13 | 4.956,88 | 0,13 | 1.028,07 | 20,74 |
| Provisiones para riesgos y gastos a corto plazo..... | 401.989,00 | 8,73 | 1.295.785,35 | 33,65 | -893.796,35 | -68,98 |
| Total..... | 4.604.445,12 | 100,00 | 3.850.783,69 | 100,00 | 753.661,43 | 19,57 |

Cuenta de pérdidas y ganancias

Industrias Manufactureras

| Concepto | 2005 | | 2004 | | Variación | |
|--|---------------------|---------------|----------------------|----------------|---------------------|---------------|
| | Miles de euros | Porcentaje | Miles de euros | Porcentaje | Absoluta | Porcentual |
| Ventas netas, prestación de servicios y otros ingresos de explotación..... | 1.410.707,89 | 99,97 | 1.398.062,37 | 100,34 | 12.645,52 | 0,90 |
| ± Variación existencias de productos terminados y en curso de fabricación..... | -13.382,33 | -0,95 | -29.197,65 | -2,10 | 15.815,32 | 54,17 |
| +Trabajos efectuados por la empresa para su inmovilizado..... | 3.379,89 | 0,24 | 9.075,24 | 0,65 | -5.695,35 | -62,76 |
| + Subvenciones a la explotación..... | 10.415,52 | 0,74 | 15.407,86 | 1,11 | -4.992,34 | -32,40 |
| Valor de la producción..... | 1.411.120,97 | 100,00 | 1.393.347,82 | 100,00 | 17.773,15 | 1,28 |
| - Consumo de mercaderías, materias primas y otras materias consumibles..... | 494.284,79 | 35,03 | 442.275,29 | 31,74 | 52.009,50 | 11,76 |
| - Gastos externos y de explotación..... | 590.936,14 | 41,87 | 588.932,81 | 42,27 | 2.003,33 | 0,34 |
| Valor añadido de la empresa..... | 325.900,04 | 23,10 | 362.139,72 | 25,99 | -36.239,68 | -10,01 |
| - Gastos de personal..... | 465.996,79 | 33,02 | 559.040,65 | 40,12 | -93.043,86 | -16,64 |
| Resultado bruto de explotación..... | -140.096,75 | -9,92 | -196.900,93 | -14,13 | 56.804,18 | 28,85 |
| - Dotación para amortizaciones de inmovilizado..... | 60.688,28 | 4,31 | 68.132,18 | 4,89 | -7.443,90 | -10,93 |
| - Dotación al fondo de reversión..... | - | - | - | - | - | - |
| ± Insolvencias de crédito y variación provisiones de tráfico..... | -25.701,54 | -1,82 | 22.229,38 | 1,60 | -47.930,92 | -215,62 |
| Resultado neto de explotación..... | -226.486,57 | -16,05 | -242.803,73 | -17,42 | 16.317,16 | 6,72 |
| + Ingresos financieros..... | 24.715,44 | 1,75 | 30.122,66 | 2,15 | -5.407,22 | -17,95 |
| - Gastos financieros..... | 91.272,08 | 6,46 | 17.970,13 | 1,29 | 73.301,95 | 407,91 |
| ± Dotaciones para amortizaciones y provisiones financieras..... | - | - | -1.531,00 | -0,10 | 1.531,00 | 100,00 |
| Resultado de las actividades ordinarias..... | -293.043,21 | -20,76 | -232.182,20 | -16,66 | -60.861,01 | -26,21 |
| + Beneficios del inmovilizado e ingresos excepcionales..... | 151.415,68 | 10,73 | 47.856,95 | 3,43 | 103.558,73 | 216,39 |
| - Pérdidas procedentes del inmovilizado y gastos excepcionales. | 414.389,87 | 29,37 | 2.392.850,64 | 171,73 | -1.978.460,77 | -82,68 |
| ± Variación provisiones del inmovilizado inmaterial, material y cartera control..... | -32.757,36 | -2,32 | -10.632,76 | -0,76 | -22.124,60 | -208,08 |
| Resultado antes de impuestos..... | -588.774,76 | -41,72 | -2.587.808,65 | -185,72 | 1.999.033,89 | 77,25 |
| ± Impuesto sobre sociedades..... | 34.634,57 | 2,46 | -4.929,57 | -0,35 | 39.564,14 | 802,59 |
| Resultado del ejercicio..... | -554.140,19 | -39,26 | -2.592.738,22 | -186,07 | 2.038.598,03 | 78,63 |

| Seguimiento trimestral de los resultados | 31-3-2005 | 30-6-2005 | 30-9-2005 | 31-12-2005 |
|--|-------------------|--------------------|--------------------|--------------------|
| Valor de la producción..... | 277.566,37 | 569.529,33 | 846.175,91 | 1.411.120,97 |
| Valor añadido de la empresa..... | 75.412,65 | 139.414,64 | 221.111,64 | 325.900,04 |
| Resultado bruto de explotación..... | -65.594,56 | -117.070,15 | -130.113,43 | -140.096,75 |
| Resultado neto de explotación..... | -63.027,40 | -115.252,11 | -169.095,55 | -226.486,57 |
| Resultado de las actividades ordinarias..... | -59.312,93 | -152.920,02 | -225.633,63 | -293.043,21 |
| Resultado antes de impuestos..... | -84.936,63 | -162.934,15 | -249.213,58 | -588.774,76 |
| Resultado del período..... | -78.389,35 | -147.081,05 | -219.555,35 | -554.140,19 |

Miles de euros

Inversión
Industrias Manufactureras

| Concepto | 2005 | | 2004 | | Variación | |
|---|------------------|---------------|-------------------|---------------|-------------------|---------------|
| | Miles de euros | Porcentaje | Miles de euros | Porcentaje | Absoluta | Porcentual |
| Inmovilizaciones inmateriales..... | 989,15 | 3,56 | 8.011,08 | 7,54 | -7.021,93 | -87,65 |
| Inmovilizaciones materiales..... | 24.532,16 | 88,38 | 51.213,13 | 48,19 | -26.680,97 | -52,10 |
| Inmovilizaciones financieras..... | 2.238,29 | 8,06 | 47.049,97 | 44,27 | -44.811,68 | -95,24 |
| Empresas del grupo..... | - | - | 30,00 | 0,03 | -30,00 | -100,00 |
| Empresas asociadas..... | - | - | 133,00 | 0,13 | -133,00 | -100,00 |
| Otras inversiones financieras..... | 2.238,29 | 8,06 | 46.886,97 | 44,12 | -44.648,68 | -95,23 |
| Total..... | 27.759,60 | 100,00 | 106.274,18 | 100,00 | -78.514,58 | -73,88 |

| Seguimiento trimestral de la inversión | 31-3-2005 | 30-6-2005 | 30-9-2005 | 31-12-2005 |
|--|-----------------|------------------|------------------|------------------|
| Inmovilizaciones inmateriales..... | 46,70 | 363,12 | 633,90 | 989,15 |
| Inmovilizaciones materiales..... | 4.141,18 | 11.778,51 | 16.942,59 | 24.532,16 |
| Inmovilizaciones financieras..... | 192,19 | 628,09 | 927,71 | 2.238,29 |
| Total..... | 4.380,07 | 12.769,72 | 18.504,20 | 27.759,60 |

Miles de euros

Distribución de personal
Industrias Manufactureras

| Categorías | 2005 | | 2004 | |
|---------------------------------------|---------------|-------------------|---------------|-------------------|
| | Personal fijo | Personal eventual | Personal fijo | Personal eventual |
| Directivos, técnicos y similares..... | 1.803 | 95 | 2.118 | 165 |
| Administrativos y auxiliares..... | 2.171 | 7 | 2.916 | 14 |
| Obreros y subalternos..... | 5.510 | 196 | 7.618 | 138 |
| Total..... | 9.456 | 298 | 12.652 | 317 |

| Seguimiento trimestral del empleo | 31-3-2005 | | 30-6-2005 | | 30-9-2005 | | 31-12-2005 | |
|-----------------------------------|---------------|-------------------|---------------|-------------------|---------------|-------------------|---------------|-------------------|
| | Personal fijo | Personal eventual | Personal fijo | Personal eventual | Personal fijo | Personal eventual | Personal fijo | Personal eventual |
| Directivos, técnicos y similares. | 2.032 | 111 | 1.901 | 107 | 1.836 | 100 | 1.803 | 95 |
| Administrativos y auxiliares..... | 2.680 | 10 | 2.373 | 9 | 2.236 | 9 | 2.171 | 7 |
| Obreros y subalternos..... | 6.879 | 130 | 6.056 | 140 | 5.696 | 233 | 5.510 | 196 |
| Total..... | 11.591 | 251 | 10.330 | 256 | 9.768 | 342 | 9.456 | 298 |

Plantilla media

| Concepto | 2005 | 2004 |
|--|--------|---------|
| Situación financiera | | |
| Liquidez (%): ((Activo circulante - Existencias) / Pasivo circulante) x 100..... | 52,73 | 36,66 |
| Solvencia técnica (%): (Activo circulante / Pasivo circulante) x 100..... | 68,61 | 58,21 |
| Endeudamiento (%): (Exigible a corto y largo plazo / Fondos propios) x 100..... | * | * |
| Cobertura del inmovilizado (%): (Recursos permanentes / Activo fijo) x 100..... | 54,43 | 52,10 |
| Endeudamiento a corto plazo (%): (Pasivo circulante / Fondos propios) x 100..... | * | * |
| Financiación bancaria sobre recursos ajenos (%): (Deudas con entidades de crédito / Exigible a corto y largo plazo) x 100..... | 3,85 | 6,80 |
| Estructura | | |
| Gastos financieros sobre cifra de negocios (%): (Gastos financieros / Importe neto de la cifra de negocios) x 100..... | 6,55 | 1,30 |
| Subvenciones sobre cifra de negocios (%): (Subvenciones a la explotación / Importe neto de la cifra de negocios) x 100..... | 0,75 | 1,11 |
| Inmovilizado sobre total activo (%): (Inmovilizado / Total activo) x 100..... | 46,03 | 59,99 |
| Fondos propios sobre total pasivo (%): (Fondos propios / Total pasivo) x 100..... | * | * |
| Rentabilidad | | |
| Margen bruto de explotación (%): (Resultado bruto de explotación / Importe neto de la cifra de negocios) x 100..... | -10,06 | -14,24 |
| Rentabilidad económica (%): (Resultado antes de impuestos + Gastos financieros / Total activo) x 100..... | -10,81 | -66,74 |
| Rentabilidad financiera (%): (Resultado después de impuestos / Fondos propios) x 100..... | * | * |
| Productividad | | |
| Inmovilizado en explotación por empleado (Miles de euros): Inmovilizaciones materiales / Plantilla media activa..... | 59,44 | 49,95 |
| Cifra de negocios por empleado (Miles de euros): Importe neto de la cifra de negocios / Plantilla media activa..... | 142,84 | 106,62 |
| Coste medio de personal (Miles de euros): Gastos de personal / Plantilla media activa..... | 47,78 | 43,11 |
| Beneficios por empleado (Miles de euros): Resultado después de impuestos / Plantilla media activa..... | -56,81 | -199,92 |

(*) Ratio no significativo

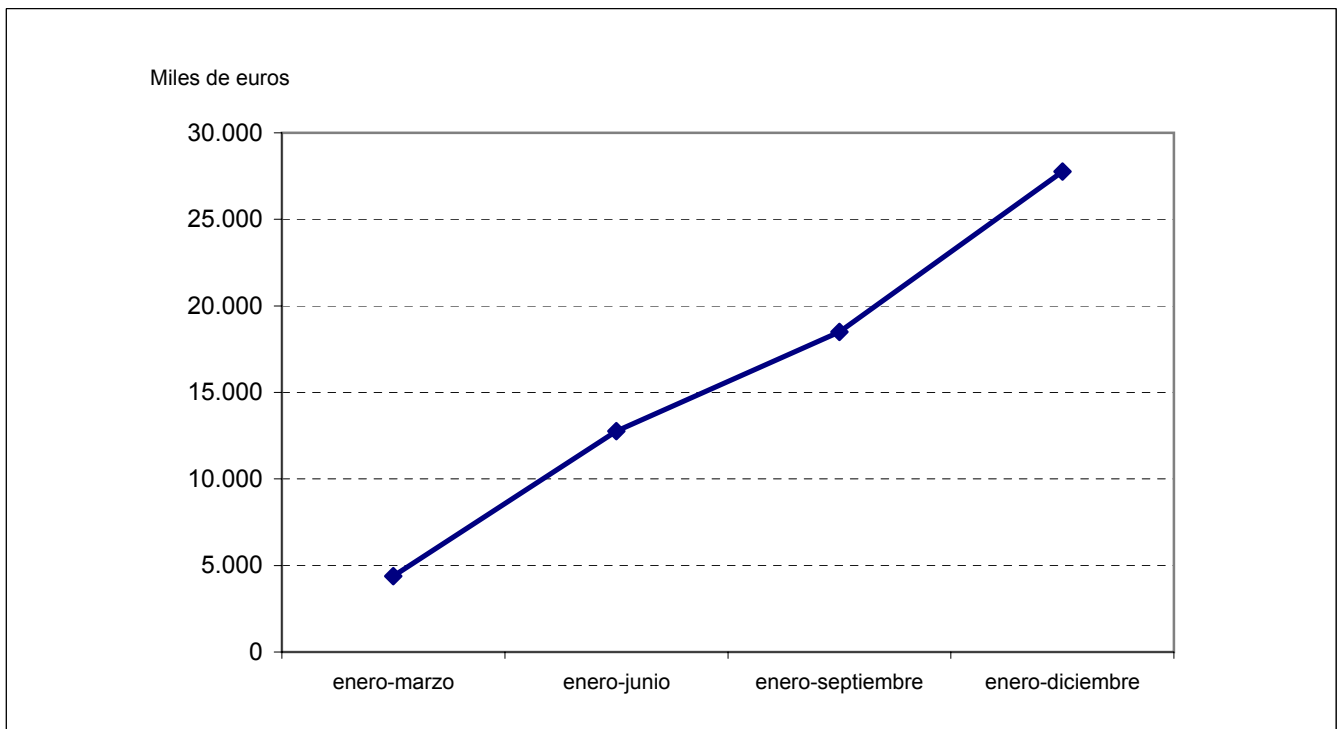

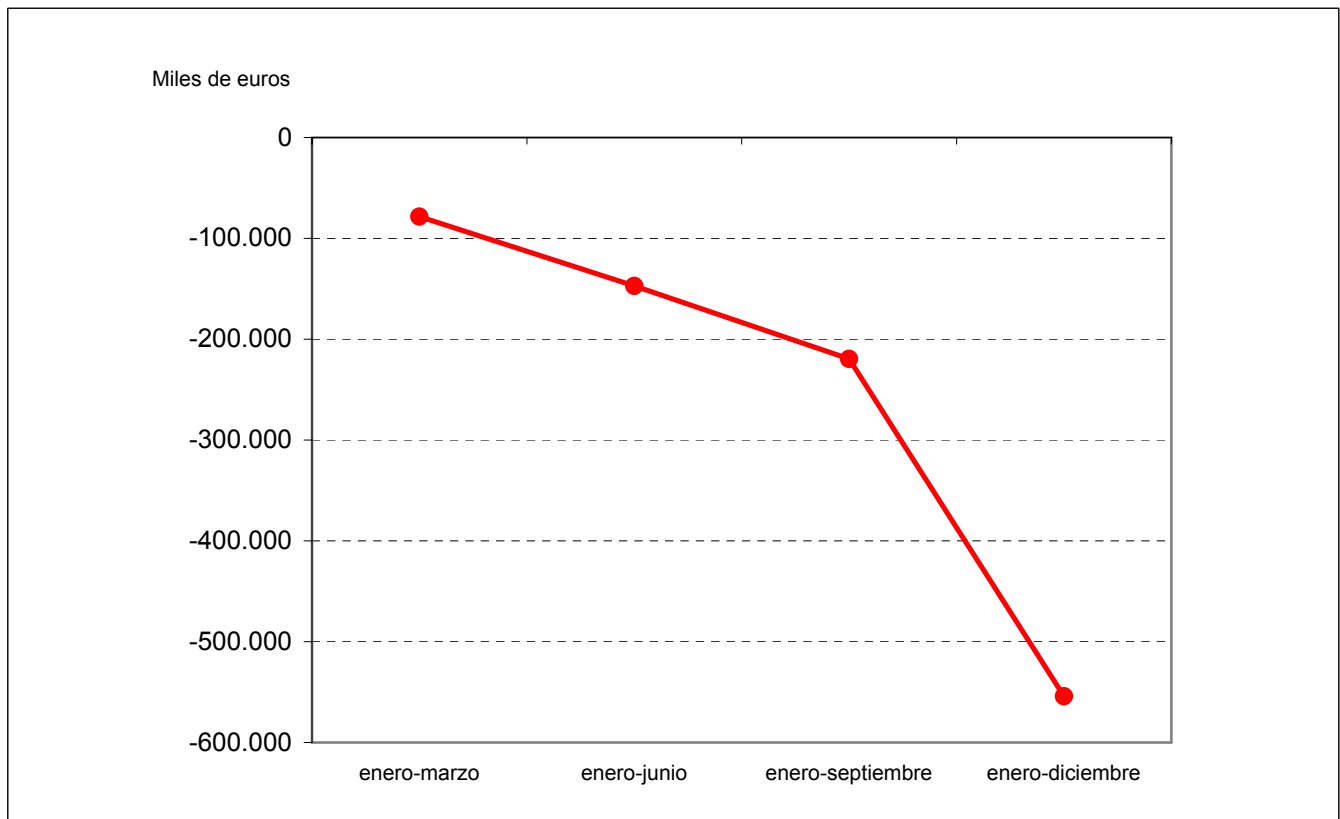



**CONSTRUCCIÓN E
INMOBILIARIAS**

| ENTIDADES TRATADAS | |
|---|--|
| ABRA INDUSTRIAL, S.A. | |
| CENTRAL INTERCAMBIO MERCANCIAS DE VIGO, S.A. (CIMVISA) | |
| CENTRO INTERMODAL DE LOGISTICA, S.A. (CILSA) | |
| DEPURADORA DEL BAIX LLOBREGAT, S.A. (DEPURBAIX) | |
| EMPRESA DE TRANSFORMAÇÕES AGRARIAS, S.A. (TRAPSA) | |
| GERENCIA URBANISTICA PORT-2000 (PORT-2000) | |
| GESTION DEL SUELO DE ENSIDESA, S.A. | |
| GESTIONES URBANISTICAS DE LA RIOJA, S.A. (GESTUR RIOJA) | |
| INFOINVEST, S.A. | |
| INGRUINSA, S.A. | |
| INMOBILIARIA DE LA ZONA FRANCA DE CÁDIZ S.L. | |
| OLYMPIC MOLL, S.A. | |
| PARQUE COMERCIAL LAS SALINAS, S.A. (LAS SALINAS) | |
| PARQUE EMPRESARIAL PRINCIPADO DE ASTURIAS, S.L. | |
| S. E. P. E.S. ENTIDAD PUBLICA EMPRESARIAL DE SUELO (S. E. P. E. S.) | |
| SOCIEDAD ANONIMA DE PROMOCION Y EQUIPAMIENTO DE SUELO DE ALMANSA (SAPRES ALMANSA) | |
| SOCIEDAD DE INFRAESTRUCTURAS Y EQUIPAMIENTOS PENITENCIARIOS, S.A. (SIEP) | |
| SOCIEDAD ESTATAL DE GESTION INMOBILIARIA DE PATRIMONIO, S.A. (SEGIPSA) | |
| SOCIEDAD GENERAL DE LAS BAHÍAS DE CÁDIZ Y ALGECIRAS, S.A. (SOGEBAC, S.A.) | |
| SOCIEDAD PÚBLICA DE ALQUILER, S.A. | |
| SUELO EMPRESARIAL DEL ATLÁNTICO, S.L. | |
| TECONMA, S.A. | |
| WORLD TRADE CENTER BARCELONA, S.A. | |

ENTIDADES NO TRATADAS

S.A. DE PROMOCION Y EQUIPAMIENTO DE SUELO DE VILLARROBLEDO (SAPRESVILLARROBLEDO)
SUELO INDUSTRIAL DE GALICIA, S.A. (SIGALSA)

Principales magnitudes**Construcción e inmobiliarias**

| Magnitudes | 2005 |
|--|--------------|
| Cifra de negocios (Miles de euros)..... | 399.607,34 |
| Beneficios (Miles de euros)..... | 114.382,56 |
| Pérdidas (Miles de euros)..... | 6.189,08 |
| Plantilla media activa (Nº de trabajadores)..... | 645 |
| Inversión bruta (Miles de euros)..... | 169.641,07 |
| Activo (Miles de euros)..... | 3.272.482,64 |

Balance de situación

Construcción e inmobiliarias

| Activo | 2005 | | 2004 | | Variación | |
|--|---------------------|---------------|---------------------|---------------|-------------------|---------------|
| | Miles de euros | Porcentaje | Miles de euros | Porcentaje | Absoluta | Porcentual |
| Accionistas (socios) por desembolsos no exigidos..... | 14.000,00 | 0,43 | - | - | 14.000,00 | - |
| Inmovilizado..... | 1.183.347,25 | 36,16 | 1.023.113,49 | 35,17 | 160.233,76 | 15,66 |
| Gastos de establecimiento..... | 2.004,48 | 0,06 | 1.480,05 | 0,05 | 524,43 | 35,43 |
| Inmovilizaciones inmateriales..... | 43.674,26 | 1,33 | 45.480,88 | 1,56 | -1.806,62 | -3,97 |
| Inmovilizaciones materiales..... | 749.801,85 | 22,92 | 665.526,81 | 22,89 | 84.275,04 | 12,66 |
| Inmovilizaciones financieras..... | 153.969,77 | 4,70 | 107.730,93 | 3,70 | 46.238,84 | 42,92 |
| Acciones propias a largo plazo..... | - | - | - | - | - | - |
| Deudores a largo plazo..... | 233.896,89 | 7,15 | 202.894,82 | 6,97 | 31.002,07 | 15,28 |
| Gastos a distribuir en varios ejercicios..... | 2.385,63 | 0,07 | 2.694,92 | 0,09 | -309,29 | -11,48 |
| Activo circulante..... | 2.072.749,76 | 63,34 | 1.883.226,48 | 64,74 | 189.523,28 | 10,06 |
| Accionistas por desembolsos exigidos..... | 12.002,11 | 0,37 | - | - | 12.002,11 | - |
| Existencias..... | 1.159.739,47 | 35,44 | 1.096.168,21 | 37,69 | 63.571,26 | 5,80 |
| Deudores..... | 276.573,75 | 8,45 | 168.457,30 | 5,79 | 108.116,45 | 64,18 |
| Inversiones financieras temporales..... | 344.730,35 | 10,53 | 359.659,02 | 12,36 | -14.928,67 | -4,15 |
| Acciones propias a corto plazo..... | - | - | - | - | - | - |
| Tesorería..... | 279.187,63 | 8,53 | 258.576,26 | 8,89 | 20.611,37 | 7,97 |
| Ajustes por periodificación..... | 516,45 | 0,02 | 365,69 | 0,01 | 150,76 | 41,23 |
| Total..... | 3.272.482,64 | 100,00 | 2.909.034,89 | 100,00 | 363.447,75 | 12,49 |

| Pasivo | 2005 | | 2004 | | Variación | |
|--|---------------------|---------------|---------------------|---------------|-------------------|-----------------|
| | Miles de euros | Porcentaje | Miles de euros | Porcentaje | Absoluta | Porcentual |
| Fondos propios..... | 2.107.826,91 | 64,41 | 1.864.431,46 | 64,08 | 243.395,45 | 13,05 |
| Capital suscrito, reservas y resultados ejercicios anteriores..... | 1.999.633,43 | 61,10 | 1.782.087,35 | 61,25 | 217.546,08 | 12,21 |
| Pérdidas y ganancias..... | 108.193,48 | 3,31 | 82.344,11 | 2,83 | 25.849,37 | 31,39 |
| Ingresos a distribuir en varios ejercicios..... | 561.353,97 | 17,15 | 496.533,20 | 17,07 | 64.820,77 | 13,05 |
| Provisiones para riesgos y gastos a largo plazo..... | 38.219,52 | 1,17 | 45.618,77 | 1,57 | -7.399,25 | -16,22 |
| Acreeedores a largo plazo..... | 190.762,18 | 5,83 | 204.653,69 | 7,04 | -13.891,51 | -6,79 |
| Obligaciones y otros valores negociables..... | - | - | - | - | - | - |
| Deudas con entidades de crédito..... | 131.005,94 | 4,00 | 125.514,43 | 4,32 | 5.491,51 | 4,38 |
| Deudas con empresas del grupo y asociadas..... | 34.301,20 | 1,05 | 28.042,98 | 0,96 | 6.258,22 | 22,32 |
| Otras deudas a largo plazo..... | 25.455,04 | 0,78 | 51.096,28 | 1,76 | -25.641,24 | -50,18 |
| Acreeedores a corto plazo..... | 373.449,53 | 11,41 | 297.767,48 | 10,24 | 75.682,05 | 25,42 |
| Obligaciones y otros valores negociables..... | - | - | - | - | - | - |
| Deudas con entidades de crédito..... | 75.933,52 | 2,32 | 33.369,41 | 1,15 | 42.564,11 | 127,55 |
| Deudas con empresas del grupo y asociadas..... | 64.184,24 | 1,96 | 50.399,23 | 1,73 | 13.785,01 | 27,35 |
| Otras deudas a corto plazo..... | 232.856,94 | 7,12 | 213.951,71 | 7,36 | 18.905,23 | 8,84 |
| Ajustes por periodificación..... | 474,83 | 0,01 | 47,13 | - | 427,70 | 907,49 |
| Provisiones para riesgos y gastos a corto plazo..... | 870,53 | 0,03 | 30,29 | - | 840,24 | 2.773,98 |
| Total..... | 3.272.482,64 | 100,00 | 2.909.034,89 | 100,00 | 363.447,75 | 12,49 |

Cuenta de pérdidas y ganancias

Construcción e inmobiliarias

| Concepto | 2005 | | 2004 | | Variación | |
|--|-------------------|---------------|-------------------|---------------|--------------------|---------------|
| | Miles de euros | Porcentaje | Miles de euros | Porcentaje | Absoluta | Porcentual |
| Ventas netas, prestación de servicios y otros ingresos de explotación..... | 405.962,83 | 94,12 | 592.127,78 | 88,76 | -186.164,95 | -31,44 |
| ± Variación existencias de productos terminados y en curso de fabricación..... | 23.999,49 | 5,57 | 56.125,16 | 8,41 | -32.125,67 | -57,24 |
| + Trabajos efectuados por la empresa para su inmovilizado..... | 1.104,65 | 0,26 | 1.066,20 | 0,16 | 38,45 | 3,61 |
| + Subvenciones a la explotación..... | 235,67 | 0,05 | 17.787,66 | 2,67 | -17.551,99 | -98,68 |
| Valor de la producción..... | 431.302,64 | 100,00 | 667.106,80 | 100,00 | -235.804,16 | -35,35 |
| - Consumo de mercaderías, materias primas y otras materias consumibles..... | 187.973,68 | 43,59 | 439.535,13 | 65,89 | -251.561,45 | -57,23 |
| - Gastos externos y de explotación..... | 72.037,15 | 16,70 | 73.203,46 | 10,97 | -1.166,31 | -1,59 |
| Valor añadido de la empresa..... | 171.291,81 | 39,71 | 154.368,21 | 23,14 | 16.923,60 | 10,96 |
| - Gastos de personal..... | 29.993,00 | 6,95 | 26.514,51 | 3,97 | 3.478,49 | 13,12 |
| Resultado bruto de explotación..... | 141.298,81 | 32,76 | 127.853,70 | 19,17 | 13.445,11 | 10,52 |
| - Dotación para amortizaciones de inmovilizado..... | 13.885,33 | 3,23 | 13.010,71 | 1,95 | 874,62 | 6,72 |
| - Dotación al fondo de reversión..... | 796,08 | 0,18 | 700,87 | 0,11 | 95,21 | 13,58 |
| ± Insolvencias de crédito y variación provisiones de tráfico..... | -2.236,28 | -0,51 | 4.089,91 | 0,61 | -6.326,19 | -154,68 |
| Resultado neto de explotación..... | 124.381,12 | 28,84 | 118.232,03 | 17,72 | 6.149,09 | 5,20 |
| + Ingresos financieros..... | 23.166,64 | 5,37 | 21.062,24 | 3,16 | 2.104,40 | 9,99 |
| - Gastos financieros..... | 7.720,87 | 1,79 | 7.252,46 | 1,09 | 468,41 | 6,46 |
| ± Dotaciones para amortizaciones y provisiones financieras..... | - | - | - | - | - | - |
| Resultado de las actividades ordinarias..... | 139.826,89 | 32,42 | 132.041,81 | 19,79 | 7.785,08 | 5,90 |
| + Beneficios del inmovilizado e ingresos excepcionales..... | 24.446,67 | 5,67 | 30.713,83 | 4,60 | -6.267,16 | -20,41 |
| - Pérdidas procedentes del inmovilizado y gastos excepcionales. | 6.285,19 | 1,46 | 23.359,56 | 3,50 | -17.074,37 | -73,09 |
| ± Variación provisiones del inmovilizado inmaterial, material y cartera control..... | 6.565,51 | 1,52 | -6.944,88 | -1,04 | 13.510,39 | 194,54 |
| Resultado antes de impuestos..... | 164.553,88 | 38,15 | 132.451,20 | 19,85 | 32.102,68 | 24,24 |
| ± Impuesto sobre sociedades..... | -56.360,40 | -13,06 | -50.107,09 | -7,51 | -6.253,31 | -12,48 |
| Resultado del ejercicio..... | 108.193,48 | 25,09 | 82.344,11 | 12,34 | 25.849,37 | 31,39 |

| Seguimiento trimestral de los resultados | 31-3-2005 | 30-6-2005 | 30-9-2005 | 31-12-2005 |
|--|------------------|------------------|------------------|-------------------|
| Valor de la producción..... | 53.505,72 | 153.602,49 | 238.016,84 | 431.302,64 |
| Valor añadido de la empresa..... | 18.649,10 | 48.838,61 | 91.110,30 | 171.291,81 |
| Resultado bruto de explotación..... | 11.934,62 | 35.169,15 | 70.038,61 | 141.298,81 |
| Resultado neto de explotación..... | 9.055,97 | 33.072,59 | 63.774,62 | 124.381,12 |
| Resultado de las actividades ordinarias..... | 12.254,24 | 40.583,15 | 74.702,65 | 139.826,89 |
| Resultado antes de impuestos..... | 14.357,43 | 46.197,28 | 85.927,88 | 164.553,88 |
| Resultado del período..... | 10.556,72 | 36.235,60 | 62.589,14 | 108.193,48 |

Miles de euros

Inversión
Construcción e inmobiliarias

| Concepto | 2005 | | 2004 | | Variación | |
|---|-------------------|---------------|-------------------|---------------|------------------|---------------|
| | Miles de euros | Porcentaje | Miles de euros | Porcentaje | Absoluta | Porcentual |
| Inmovilizaciones inmateriales..... | 648,63 | 0,38 | 987,55 | 0,86 | -338,92 | -34,32 |
| Inmovilizaciones materiales..... | 118.358,07 | 69,77 | 102.993,10 | 90,06 | 15.364,97 | 14,92 |
| Inmovilizaciones financieras..... | 50.634,37 | 29,85 | 10.387,90 | 9,08 | 40.246,47 | 387,44 |
| Empresas del grupo..... | 30.626,62 | 18,06 | 9,00 | 0,01 | 30.617,62 | 340.195,78 |
| Empresas asociadas..... | 18.718,51 | 11,03 | 8.442,36 | 7,38 | 10.276,15 | 121,72 |
| Otras inversiones financieras..... | 1.289,24 | 0,76 | 1.936,54 | 1,69 | -647,30 | -33,43 |
| Total..... | 169.641,07 | 100,00 | 114.368,55 | 100,00 | 55.272,52 | 48,33 |

| Seguimiento trimestral de la inversión | 31-3-2005 | 30-6-2005 | 30-9-2005 | 31-12-2005 |
|--|------------------|------------------|-------------------|-------------------|
| Inmovilizaciones inmateriales..... | 278,46 | 425,67 | 519,10 | 648,63 |
| Inmovilizaciones materiales..... | 5.217,91 | 48.742,94 | 62.814,74 | 118.358,07 |
| Inmovilizaciones financieras..... | 9.840,05 | 45.599,40 | 45.708,73 | 50.634,37 |
| Total..... | 15.336,42 | 94.768,01 | 109.042,57 | 169.641,07 |

Miles de euros

Distribución de personal
Construcción e inmobiliarias

| Categorías | 2005 | | 2004 | |
|---------------------------------------|---------------|-------------------|---------------|-------------------|
| | Personal fijo | Personal eventual | Personal fijo | Personal eventual |
| Directivos, técnicos y similares..... | 241 | 22 | 240 | 25 |
| Administrativos y auxiliares..... | 252 | 31 | 231 | 39 |
| Obreros y subalternos..... | 56 | 43 | 67 | 49 |
| Total..... | 549 | 96 | 538 | 113 |

| Seguimiento trimestral del empleo | 31-3-2005 | | 30-6-2005 | | 30-9-2005 | | 31-12-2005 | |
|-----------------------------------|---------------|-------------------|---------------|-------------------|---------------|-------------------|---------------|-------------------|
| | Personal fijo | Personal eventual | Personal fijo | Personal eventual | Personal fijo | Personal eventual | Personal fijo | Personal eventual |
| Directivos, técnicos y similares. | 253 | 23 | 247 | 26 | 249 | 26 | 241 | 22 |
| Administrativos y auxiliares..... | 235 | 30 | 235 | 36 | 235 | 33 | 252 | 31 |
| Obreros y subalternos..... | 55 | 44 | 51 | 43 | 48 | 48 | 56 | 43 |
| Total..... | 543 | 97 | 533 | 105 | 532 | 107 | 549 | 96 |

Plantilla media

| Concepto | 2005 | 2004 |
|--|----------|----------|
| Situación financiera | | |
| Liquidez (%): $((\text{Activo circulante} - \text{Existencias}) / \text{Pasivo circulante}) \times 100$ | 243,91 | 264,29 |
| Solvencia técnica (%): $(\text{Activo circulante} / \text{Pasivo circulante}) \times 100$ | 553,74 | 632,38 |
| Endeudamiento (%): $(\text{Exigible a corto y largo plazo} / \text{Fondos propios}) \times 100$ | 26,77 | 26,95 |
| Cobertura del inmovilizado (%): $(\text{Recursos permanentes} / \text{Activo fijo}) \times 100$ | 241,57 | 254,55 |
| Endeudamiento a corto plazo (%): $(\text{Pasivo circulante} / \text{Fondos propios}) \times 100$ | 17,76 | 15,97 |
| Financiación bancaria sobre recursos ajenos (%): $(\text{Deudas con entidades de crédito} / \text{Exigible a corto y largo plazo}) \times 100$ | 36,68 | 31,62 |
| Estructura | | |
| Gastos financieros sobre cifra de negocios (%): $(\text{Gastos financieros} / \text{Importe neto de la cifra de negocios}) \times 100$ | 1,93 | 1,26 |
| Subvenciones sobre cifra de negocios (%): $(\text{Subvenciones a la explotación} / \text{Importe neto de la cifra de negocios}) \times 100$ | 0,06 | 3,08 |
| Inmovilizado sobre total activo (%): $(\text{Inmovilizado} / \text{Total activo}) \times 100$ | 36,16 | 35,17 |
| Fondos propios sobre total pasivo (%): $(\text{Fondos propios} / \text{Total pasivo}) \times 100$ | 64,41 | 64,09 |
| Rentabilidad | | |
| Margen bruto de explotación (%): $(\text{Resultado bruto de explotación} / \text{Importe neto de la cifra de negocios}) \times 100$ | 35,36 | 22,16 |
| Rentabilidad económica (%): $(\text{Resultado antes de impuestos} + \text{Gastos financieros} / \text{Total activo}) \times 100$ | 5,26 | 4,80 |
| Rentabilidad financiera (%): $(\text{Resultado después de impuestos} / \text{Fondos propios}) \times 100$ | 5,13 | 4,42 |
| Productividad | | |
| Inmovilizado en explotación por empleado (Miles de euros): $\text{Inmovilizaciones materiales} / \text{Plantilla media activa}$ | 1.162,48 | 1.022,32 |
| Cifra de negocios por empleado (Miles de euros): $\text{Importe neto de la cifra de negocios} / \text{Plantilla media activa}$ | 619,55 | 886,18 |
| Coste medio de personal (Miles de euros): $\text{Gastos de personal} / \text{Plantilla media activa}$ | 46,50 | 40,73 |
| Beneficios por empleado (Miles de euros): $\text{Resultado después de impuestos} / \text{Plantilla media activa}$ | 167,74 | 126,49 |

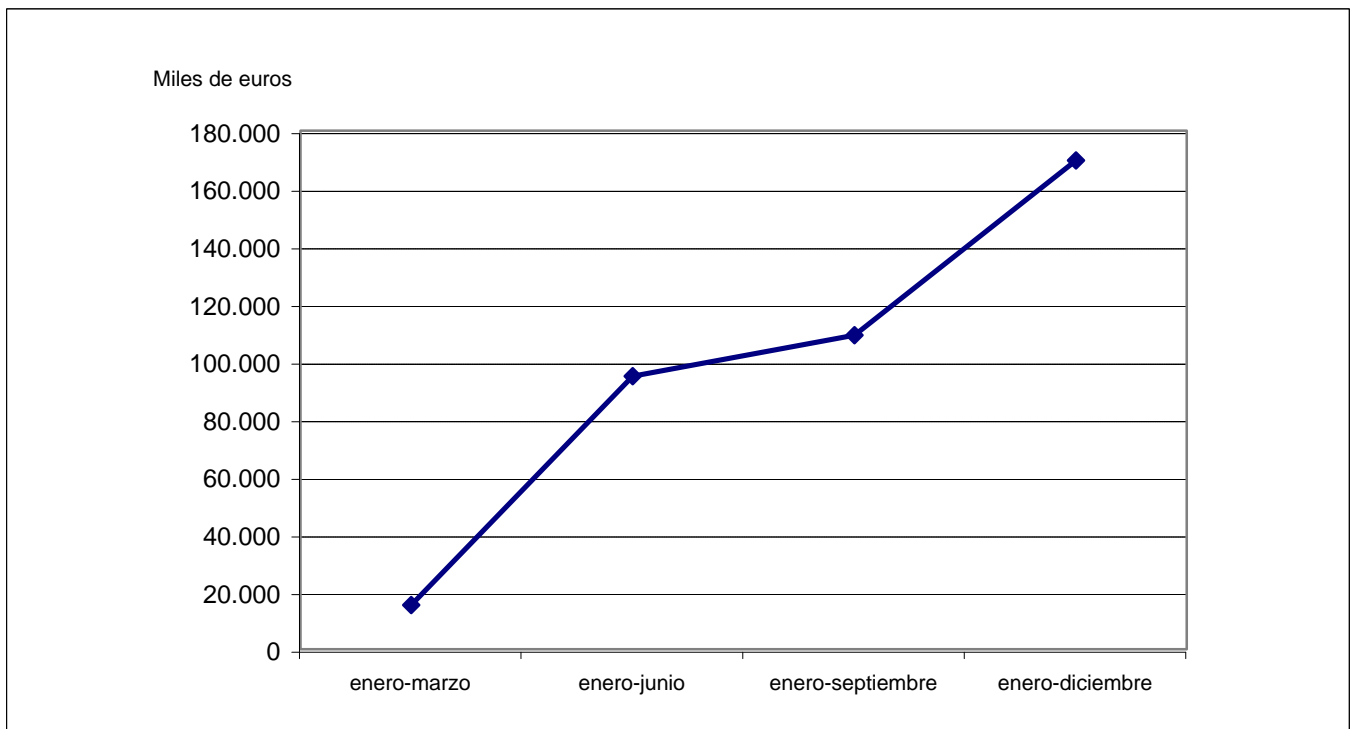

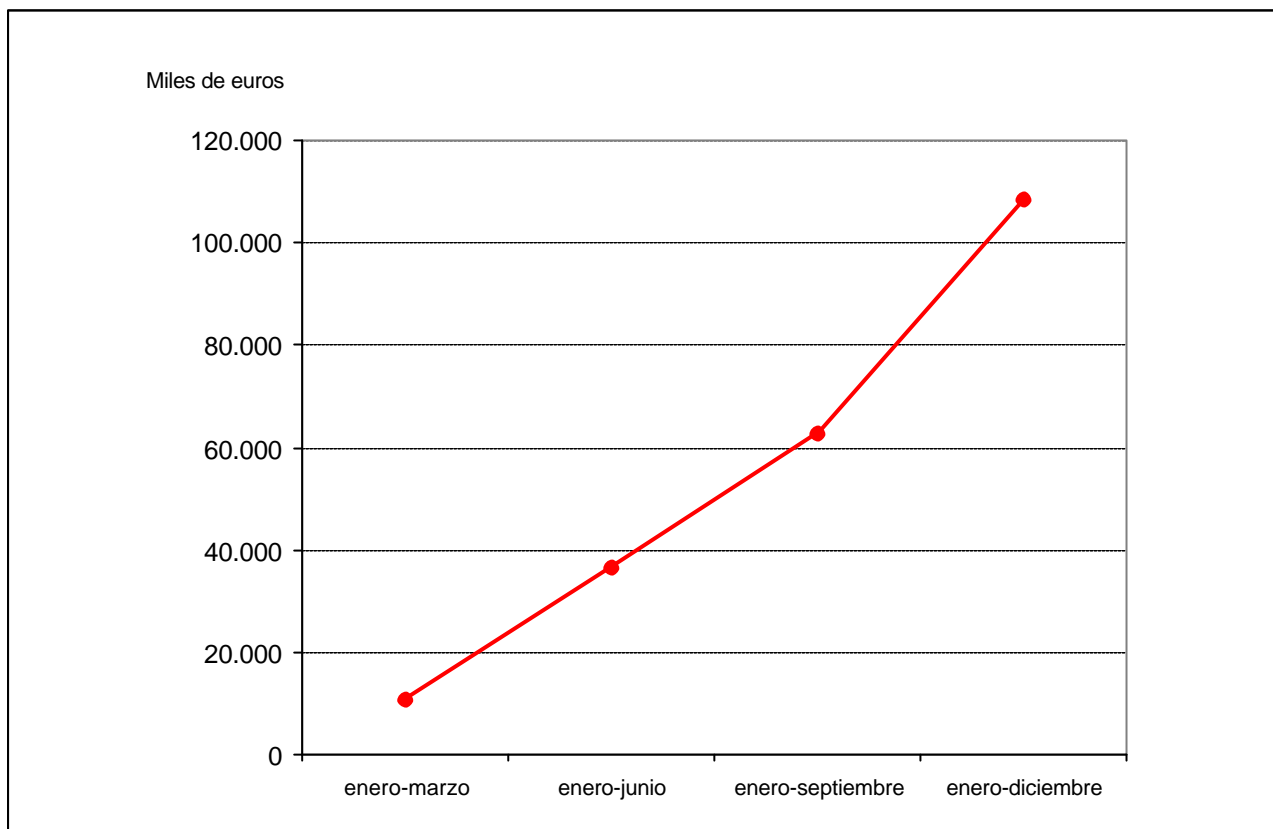



TRANSPORTES

ENTIDADES TRATADAS

EXPRESS TRUCK, S.A. (ETSA)

FERROCARRILES DE VIA ESTRECHA (FEVE)

REMOLCADORES DEL NOROESTE, S.A. (RENOSA)

REMOLQUES MARITIMOS, S.A. (REMASA)

RENFE-OPERADORA

SOLUCIONES FERROLANAS S.A.

Principales magnitudes**Transportes**

| Magnitudes | 2005 |
|--|--------------|
| Cifra de negocios (Miles de euros)..... | 1.531.108,54 |
| Beneficios (Miles de euros)..... | 1.329,48 |
| Pérdidas (Miles de euros)..... | 217.421,08 |
| Plantilla media activa (Nº de trabajadores)..... | 17.535 |
| Inversión bruta (Miles de euros)..... | 853.712,00 |
| Activo (Miles de euros)..... | 4.794.928,91 |

Balance de situación

Transportes

| Activo | 2005 | | 2004 | | Variación | |
|--|---------------------|---------------|---------------------|---------------|----------------------|---------------|
| | Miles de euros | Porcentaje | Miles de euros | Porcentaje | Absoluta | Porcentual |
| Accionistas (socios) por desembolsos no exigidos..... | - | - | - | - | - | - |
| Inmovilizado..... | 4.258.328,26 | 88,81 | 6.418.542,08 | 90,41 | -2.160.213,82 | -33,66 |
| Gastos de establecimiento..... | 2.438,93 | 0,05 | 2.355,43 | 0,03 | 83,50 | 3,55 |
| Inmovilizaciones inmateriales..... | 67.792,01 | 1,41 | 65.830,79 | 0,93 | 1.961,22 | 2,98 |
| Inmovilizaciones materiales..... | 3.908.570,24 | 81,52 | 5.870.184,86 | 82,69 | -1.961.614,62 | -33,42 |
| Inmovilizaciones financieras..... | 106.862,08 | 2,23 | 384.334,17 | 5,41 | -277.472,09 | -72,20 |
| Acciones propias a largo plazo..... | - | - | - | - | - | - |
| Deudores a largo plazo..... | 172.665,00 | 3,60 | 95.836,83 | 1,35 | 76.828,17 | 80,17 |
| Gastos a distribuir en varios ejercicios..... | 2.082,02 | 0,04 | 4.643,54 | 0,07 | -2.561,52 | -55,16 |
| Activo circulante..... | 534.518,63 | 11,15 | 675.824,35 | 9,52 | -141.305,72 | -20,91 |
| Accionistas por desembolsos exigidos..... | - | - | - | - | - | - |
| Existencias..... | 52.047,38 | 1,09 | 111.190,69 | 1,57 | -59.143,31 | -53,19 |
| Deudores..... | 439.797,61 | 9,17 | 525.281,24 | 7,40 | -85.483,63 | -16,27 |
| Inversiones financieras temporales..... | 34.879,18 | 0,73 | 29.287,13 | 0,41 | 5.592,05 | 19,09 |
| Acciones propias a corto plazo..... | - | - | - | - | - | - |
| Tesorería..... | 6.827,05 | 0,14 | 2.894,51 | 0,04 | 3.932,54 | 135,86 |
| Ajustes por periodificación..... | 967,41 | 0,02 | 7.170,78 | 0,10 | -6.203,37 | -86,51 |
| Total..... | 4.794.928,91 | 100,00 | 7.099.009,97 | 100,00 | -2.304.081,06 | -32,46 |

| Pasivo | 2005 | | 2004 | | Variación | |
|--|---------------------|---------------|---------------------|---------------|----------------------|---------------|
| | Miles de euros | Porcentaje | Miles de euros | Porcentaje | Absoluta | Porcentual |
| Fondos propios..... | 1.340.414,20 | 27,95 | 2.532.767,45 | 35,67 | -1.192.353,25 | -47,08 |
| Capital suscrito, reservas y resultados ejercicios anteriores..... | 1.556.505,80 | 32,45 | 2.524.109,00 | 35,55 | -967.603,20 | -38,33 |
| Pérdidas y ganancias..... | -216.091,60 | -4,50 | 8.658,45 | 0,12 | -224.750,05 | -2.595,73 |
| Ingresos a distribuir en varios ejercicios..... | 343.929,46 | 7,17 | 647.849,26 | 9,13 | -303.919,80 | -46,91 |
| Provisiones para riesgos y gastos a largo plazo..... | 72.488,17 | 1,51 | 74.211,91 | 1,05 | -1.723,74 | -2,32 |
| Acreeedores a largo plazo..... | 1.962.741,58 | 40,95 | 1.874.222,00 | 26,40 | 88.519,58 | 4,72 |
| Obligaciones y otros valores negociables..... | - | - | - | - | - | - |
| Deudas con entidades de crédito..... | 1.882.821,17 | 39,28 | 1.809.582,96 | 25,49 | 73.238,21 | 4,05 |
| Deudas con empresas del grupo y asociadas..... | 80,84 | - | - | - | 80,84 | - |
| Otras deudas a largo plazo..... | 79.839,57 | 1,67 | 64.639,04 | 0,91 | 15.200,53 | 23,52 |
| Acreeedores a corto plazo..... | 1.055.973,50 | 22,02 | 1.950.806,71 | 27,48 | -894.833,21 | -45,87 |
| Obligaciones y otros valores negociables..... | - | - | 325.510,00 | 4,59 | -325.510,00 | -100,00 |
| Deudas con entidades de crédito..... | 220.968,89 | 4,61 | 478.262,72 | 6,74 | -257.293,83 | -53,80 |
| Deudas con empresas del grupo y asociadas..... | 7.336,76 | 0,15 | 22.336,79 | 0,31 | -15.000,03 | -67,15 |
| Otras deudas a corto plazo..... | 814.342,85 | 16,98 | 1.114.006,73 | 15,69 | -299.663,88 | -26,90 |
| Ajustes por periodificación..... | 13.325,00 | 0,28 | 10.690,47 | 0,15 | 2.634,53 | 24,64 |
| Provisiones para riesgos y gastos a corto plazo..... | 19.382,00 | 0,40 | 19.152,64 | 0,27 | 229,36 | 1,20 |
| Total..... | 4.794.928,91 | 100,00 | 7.099.009,97 | 100,00 | -2.304.081,06 | -32,46 |

Cuenta de pérdidas y ganancias
Transportes

| Concepto | 2005 | | 2004 | | Variación | |
|--|---------------------|---------------|---------------------|---------------|--------------------|------------------|
| | Miles de euros | Porcentaje | Miles de euros | Porcentaje | Absoluta | Porcentual |
| Ventas netas, prestación de servicios y otros ingresos de explotación..... | 1.686.355,61 | 83,05 | 1.761.602,42 | 58,34 | -75.246,81 | -4,27 |
| ± Variación existencias de productos terminados y en curso de fabricación..... | - | - | - | - | - | - |
| +Trabajos efectuados por la empresa para su inmovilizado..... | 140,07 | 0,01 | 26.927,25 | 0,89 | -26.787,18 | -99,48 |
| + Subvenciones a la explotación..... | 344.113,86 | 16,94 | 1.230.948,45 | 40,77 | -886.834,59 | -72,04 |
| Valor de la producción..... | 2.030.609,54 | 100,00 | 3.019.478,12 | 100,00 | -988.868,58 | -32,75 |
| - Consumo de mercaderías, materias primas y otras materias consumibles..... | 89.047,64 | 4,39 | 127.967,17 | 4,24 | -38.919,53 | -30,41 |
| - Gastos externos y de explotación..... | 1.056.336,11 | 52,02 | 1.054.291,96 | 34,91 | 2.044,15 | 0,19 |
| Valor añadido de la empresa..... | 885.225,79 | 43,59 | 1.837.218,99 | 60,85 | -951.993,20 | -51,82 |
| - Gastos de personal..... | 778.744,31 | 38,35 | 1.381.320,58 | 45,75 | -602.576,27 | -43,62 |
| Resultado bruto de explotación..... | 106.481,48 | 5,24 | 455.898,41 | 15,10 | -349.416,93 | -76,64 |
| - Dotación para amortizaciones de inmovilizado..... | 272.516,20 | 13,42 | 533.519,05 | 17,66 | -261.002,85 | -48,92 |
| - Dotación al fondo de reversión..... | - | - | - | - | - | - |
| ± Insolvencias de crédito y variación provisiones de tráfico..... | -21.926,41 | -1,07 | 4.323,56 | 0,14 | -26.249,97 | -607,14 |
| Resultado neto de explotación..... | -187.961,13 | -9,25 | -73.297,08 | -2,42 | -114.664,05 | -156,44 |
| + Ingresos financieros..... | 11.994,79 | 0,59 | 236.145,50 | 7,82 | -224.150,71 | -94,92 |
| - Gastos financieros..... | 56.310,61 | 2,77 | 266.765,61 | 8,84 | -210.455,00 | -78,89 |
| ± Dotaciones para amortizaciones y provisiones financieras..... | - | - | -0,09 | - | 0,09 | 100,00 |
| Resultado de las actividades ordinarias..... | -232.276,95 | -11,43 | -103.917,28 | -3,44 | -128.359,67 | -123,52 |
| + Beneficios del inmovilizado e ingresos excepcionales..... | 42.970,40 | 2,10 | 158.080,32 | 5,23 | -115.109,92 | -72,82 |
| - Pérdidas procedentes del inmovilizado y gastos excepcionales. | 26.062,30 | 1,28 | 44.286,09 | 1,47 | -18.223,79 | -41,15 |
| ± Variación provisiones del inmovilizado inmaterial, material y cartera control..... | -503,93 | -0,02 | -2.649,10 | -0,08 | 2.145,17 | 80,98 |
| Resultado antes de impuestos..... | -215.872,78 | -10,63 | 7.227,85 | 0,24 | -223.100,63 | -3.086,68 |
| ± Impuesto sobre sociedades..... | -218,82 | -0,01 | 1.430,60 | 0,05 | -1.649,42 | -115,30 |
| Resultado del ejercicio..... | -216.091,60 | -10,64 | 8.658,45 | 0,29 | -224.750,05 | -2.595,73 |

| Seguimiento trimestral de los resultados | 31-3-2005 | 30-6-2005 | 30-9-2005 | 31-12-2005 |
|--|-----------------|------------------|---------------|--------------------|
| Valor de la producción..... | 34.232,54 | 70.284,63 | 108.389,18 | 2.030.609,54 |
| Valor añadido de la empresa..... | 25.517,63 | 50.730,75 | 77.277,35 | 885.225,79 |
| Resultado bruto de explotación..... | 6.780,16 | 10.292,49 | 16.865,94 | 106.481,48 |
| Resultado neto de explotación..... | -4.849,29 | -12.703,31 | -17.483,81 | -187.961,13 |
| Resultado de las actividades ordinarias..... | -5.573,91 | -14.380,00 | -20.113,76 | -232.276,95 |
| Resultado antes de impuestos..... | 1.106,10 | -1.164,39 | 35,84 | -215.872,78 |
| Resultado del período..... | 1.072,74 | -1.244,43 | -76,54 | -216.091,60 |

Miles de euros

Inversión
Transportes

| Concepto | 2005 | | 2004 | | Variación | |
|------------------------------------|-------------------|---------------|---------------------|---------------|----------------------|---------------|
| | Miles de euros | Porcentaje | Miles de euros | Porcentaje | Absoluta | Porcentual |
| Inmovilizaciones inmateriales..... | 1.224,49 | 0,14 | 10.355,96 | 0,46 | -9.131,47 | -88,18 |
| Inmovilizaciones materiales..... | 820.065,90 | 96,06 | 2.226.386,24 | 99,46 | -1.406.320,34 | -63,17 |
| Inmovilizaciones financieras..... | 32.421,61 | 3,80 | 1.699,70 | 0,08 | 30.721,91 | 1.807,49 |
| Empresas del grupo..... | - | - | - | - | - | - |
| Empresas asociadas..... | - | - | 405,69 | 0,02 | -405,69 | -100,00 |
| Otras inversiones financieras..... | 32.421,61 | 3,80 | 1.294,01 | 0,06 | 31.127,60 | 2.405,51 |
| Total..... | 853.712,00 | 100,00 | 2.238.441,90 | 100,00 | -1.384.729,90 | -61,86 |

| Seguimiento trimestral de la inversión | 31-3-2005 | 30-6-2005 | 30-9-2005 | 31-12-2005 |
|--|-----------------|------------------|------------------|-------------------|
| Inmovilizaciones inmateriales..... | - | - | - | 1.224,49 |
| Inmovilizaciones materiales..... | 2.416,46 | 10.328,83 | 19.855,28 | 820.065,90 |
| Inmovilizaciones financieras..... | 1,00 | 2,20 | 3,41 | 32.421,61 |
| Total..... | 2.417,46 | 10.331,03 | 19.858,69 | 853.712,00 |

Miles de euros

Distribución de personal
Transportes

| Categorías | 2005 | | 2004 | |
|---------------------------------------|---------------|-------------------|---------------|-------------------|
| | Personal fijo | Personal eventual | Personal fijo | Personal eventual |
| Directivos, técnicos y similares..... | 3.077 | - | 12.738 | - |
| Administrativos y auxiliares..... | 166 | 3 | 1.377 | 4 |
| Obreros y subalternos..... | 14.234 | 55 | 18.370 | 167 |
| Total..... | 17.477 | 58 | 32.485 | 171 |

| Seguimiento trimestral del empleo | 31-3-2005 | | 30-6-2005 | | 30-9-2005 | | 31-12-2005 | |
|-----------------------------------|---------------|-------------------|---------------|-------------------|---------------|-------------------|---------------|-------------------|
| | Personal fijo | Personal eventual | Personal fijo | Personal eventual | Personal fijo | Personal eventual | Personal fijo | Personal eventual |
| Directivos, técnicos y similares. | 276 | - | 282 | - | 285 | - | 3.077 | - |
| Administrativos y auxiliares..... | 152 | 2 | 151 | 2 | 150 | 3 | 166 | 3 |
| Obreros y subalternos..... | 1.891 | 77 | 1.929 | 63 | 1.958 | 53 | 14.234 | 55 |
| Total..... | 2.319 | 79 | 2.362 | 65 | 2.393 | 56 | 17.477 | 58 |

Plantilla media

Indicadores económico-financieros

Transportes

| Concepto | 2005 | 2004 |
|--|--------|--------|
| Situación financiera | | |
| Liquidez (%): $((\text{Activo circulante} - \text{Existencias}) / \text{Pasivo circulante}) \times 100$ | 44,87 | 28,66 |
| Solvencia técnica (%): $(\text{Activo circulante} / \text{Pasivo circulante}) \times 100$ | 49,71 | 34,31 |
| Endeudamiento (%): $(\text{Exigible a corto y largo plazo} / \text{Fondos propios}) \times 100$ | 225,21 | 151,02 |
| Cobertura del inmovilizado (%): $(\text{Recursos permanentes} / \text{Activo fijo}) \times 100$ | 87,31 | 79,85 |
| Endeudamiento a corto plazo (%): $(\text{Pasivo circulante} / \text{Fondos propios}) \times 100$ | 80,23 | 77,78 |
| Financiación bancaria sobre recursos ajenos (%): $(\text{Deudas con entidades de crédito} / \text{Exigible a corto y largo plazo}) \times 100$ | 69,69 | 59,81 |
| Estructura | | |
| Gastos financieros sobre cifra de negocios (%): $(\text{Gastos financieros} / \text{Importe neto de la cifra de negocios}) \times 100$ | 3,68 | 18,59 |
| Subvenciones sobre cifra de negocios (%): $(\text{Subvenciones a la explotación} / \text{Importe neto de la cifra de negocios}) \times 100$ | 22,48 | 85,77 |
| Inmovilizado sobre total activo (%): $(\text{Inmovilizado} / \text{Total activo}) \times 100$ | 88,81 | 90,42 |
| Fondos propios sobre total pasivo (%): $(\text{Fondos propios} / \text{Total pasivo}) \times 100$ | 27,96 | 35,68 |
| Rentabilidad | | |
| Margen bruto de explotación (%): $(\text{Resultado bruto de explotación} / \text{Importe neto de la cifra de negocios}) \times 100$ | 6,96 | 31,77 |
| Rentabilidad económica (%): $(\text{Resultado antes de impuestos} + \text{Gastos financieros} / \text{Total activo}) \times 100$ | -3,33 | 3,86 |
| Rentabilidad financiera (%): $(\text{Resultado después de impuestos} / \text{Fondos propios}) \times 100$ | -16,12 | 0,34 |
| Productividad | | |
| Inmovilizado en explotación por empleado (Miles de euros): $\text{Inmovilizaciones materiales} / \text{Plantilla media activa}$ | 222,90 | 179,76 |
| Cifra de negocios por empleado (Miles de euros): $\text{Importe neto de la cifra de negocios} / \text{Plantilla media activa}$ | 87,32 | 43,95 |
| Coste medio de personal (Miles de euros): $\text{Gastos de personal} / \text{Plantilla media activa}$ | 44,41 | 42,30 |
| Beneficios por empleado (Miles de euros): $\text{Resultado después de impuestos} / \text{Plantilla media activa}$ | -12,32 | 0,27 |

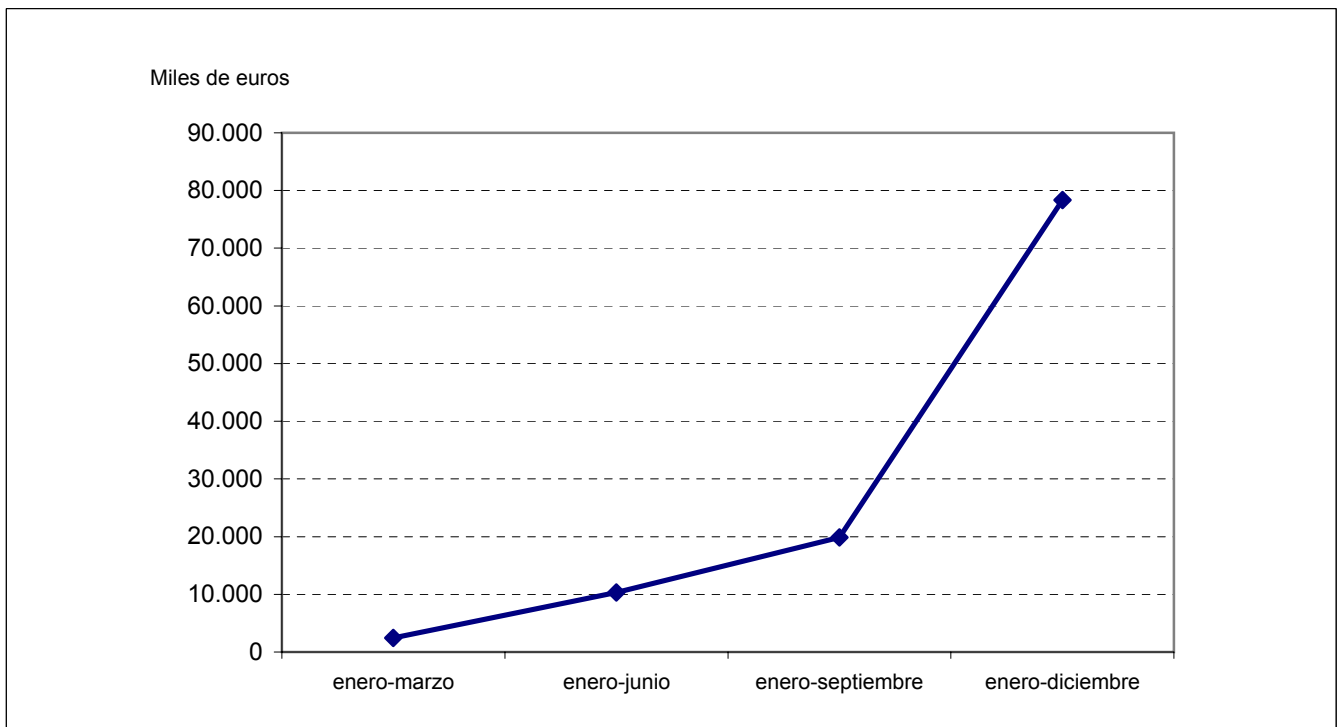

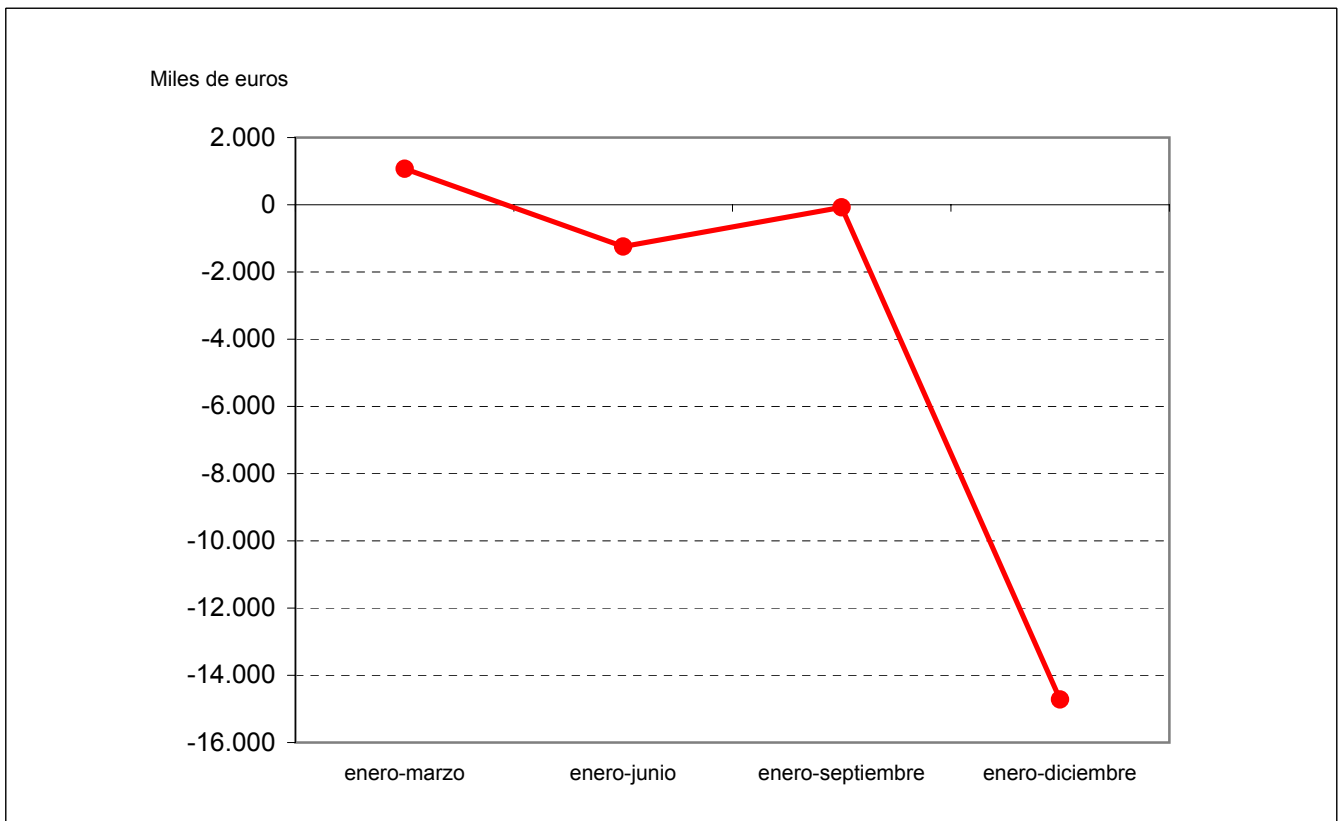



**OTRAS ACTIVIDADES ANEXAS A
LOS TRANSPORTES**

| ENTIDADES TRATADAS | |
|---|--|
| ADMINISTRADOR DE INFRAESTRUCTURAS FERROVIARIAS (ADIF) | |
| AENA DESARROLLO INTERNACIONAL, S.A. (AENA INTERNACIONAL) | |
| AEROPUERTOS ESPAÑOLES Y NAVEGACION AEREA (AENA) | |
| CENTROS LOGISTICOS AEROPORTUARIOS, S.A. | |
| CHRONOEXPRES, S.A. | |
| COMERCIAL DEL FERROCARRIL, S.A. (COMFERSA) | |
| SOCIEDAD ESTATAL DE INFRAESTRUCTURAS DEL TRANSPORTE TERRESTRE, S.A. (SEITT) | |

Principales magnitudes**Otras actividades anexas a los transportes**

| Magnitudes | 2005 |
|--|---------------|
| Cifra de negocios (Miles de euros)..... | 3.704.291,91 |
| Beneficios (Miles de euros)..... | 45.596,58 |
| Pérdidas (Miles de euros)..... | 132.352,32 |
| Plantilla media activa (Nº de trabajadores)..... | 26.904 |
| Inversión bruta (Miles de euros)..... | 4.271.958,24 |
| Activo (Miles de euros)..... | 33.164.742,51 |

Balance de situación

Otras actividades anexas a los transportes

| Activo | 2005 | | 2004 | | Variación | |
|--|----------------------|---------------|----------------------|---------------|---------------------|---------------|
| | Miles de euros | Porcentaje | Miles de euros | Porcentaje | Absoluta | Porcentual |
| Accionistas (socios) por desembolsos no exigidos..... | - | - | - | - | - | - |
| Inmovilizado..... | 27.421.132,47 | 82,68 | 20.458.342,67 | 81,54 | 6.962.789,80 | 34,03 |
| Gastos de establecimiento..... | 6.777,42 | 0,02 | 1.633,33 | 0,01 | 5.144,09 | 314,94 |
| Inmovilizaciones inmateriales..... | 317.606,72 | 0,96 | 277.577,40 | 1,11 | 40.029,32 | 14,42 |
| Inmovilizaciones materiales..... | 25.818.529,52 | 77,85 | 19.732.444,38 | 78,64 | 6.086.085,14 | 30,84 |
| Inmovilizaciones financieras..... | 1.237.726,34 | 3,73 | 412.006,17 | 1,64 | 825.720,17 | 200,41 |
| Acciones propias a largo plazo..... | - | - | - | - | - | - |
| Deudores a largo plazo..... | 40.492,47 | 0,12 | 34.681,39 | 0,14 | 5.811,08 | 16,76 |
| Gastos a distribuir en varios ejercicios..... | 3.591,23 | 0,01 | 4.133,92 | 0,02 | -542,69 | -13,13 |
| Activo circulante..... | 5.740.018,81 | 17,31 | 4.625.106,58 | 18,44 | 1.114.912,23 | 24,11 |
| Accionistas por desembolsos exigidos..... | - | - | - | - | - | - |
| Existencias..... | 51.453,94 | 0,16 | 8.005,53 | 0,03 | 43.448,41 | 542,73 |
| Deudores..... | 1.136.567,73 | 3,43 | 657.041,36 | 2,62 | 479.526,37 | 72,98 |
| Inversiones financieras temporales..... | 3.533.622,45 | 10,65 | 3.221.462,90 | 12,84 | 312.159,55 | 9,69 |
| Acciones propias a corto plazo..... | - | - | - | - | - | - |
| Tesorería..... | 1.010.990,58 | 3,05 | 734.002,98 | 2,93 | 276.987,60 | 37,74 |
| Ajustes por periodificación..... | 7.384,11 | 0,02 | 4.593,81 | 0,02 | 2.790,30 | 60,74 |
| Total..... | 33.164.742,51 | 100,00 | 25.087.583,17 | 100,00 | 8.077.159,34 | 32,20 |

| Pasivo | 2005 | | 2004 | | Variación | |
|--|----------------------|---------------|----------------------|---------------|---------------------|---------------|
| | Miles de euros | Porcentaje | Miles de euros | Porcentaje | Absoluta | Porcentual |
| Fondos propios..... | 15.724.328,07 | 47,42 | 12.231.378,77 | 48,76 | 3.492.949,30 | 28,56 |
| Capital suscrito, reservas y resultados ejercicios anteriores..... | 15.811.083,81 | 47,68 | 12.315.972,65 | 49,09 | 3.495.111,16 | 28,38 |
| Pérdidas y ganancias..... | -86.755,74 | -0,26 | -84.593,88 | -0,33 | -2.161,86 | -2,56 |
| Ingresos a distribuir en varios ejercicios..... | 5.386.446,00 | 16,24 | 4.300.887,09 | 17,14 | 1.085.558,91 | 25,24 |
| Provisiones para riesgos y gastos a largo plazo..... | 790.889,52 | 2,38 | 832.628,17 | 3,32 | -41.738,65 | -5,01 |
| Acreeedores a largo plazo..... | 7.790.169,86 | 23,49 | 5.785.024,12 | 23,06 | 2.005.145,74 | 34,66 |
| Obligaciones y otros valores negociables..... | - | - | - | - | - | - |
| Deudas con entidades de crédito..... | 7.714.887,50 | 23,27 | 5.707.849,59 | 22,75 | 2.007.037,91 | 35,16 |
| Deudas con empresas del grupo y asociadas..... | 48.000,00 | 0,14 | 50.000,00 | 0,20 | -2.000,00 | -4,00 |
| Otras deudas a largo plazo..... | 27.282,36 | 0,08 | 27.174,53 | 0,11 | 107,83 | 0,40 |
| Acreeedores a corto plazo..... | 3.117.841,56 | 9,40 | 1.842.426,76 | 7,34 | 1.275.414,80 | 69,22 |
| Obligaciones y otros valores negociables..... | - | - | - | - | - | - |
| Deudas con entidades de crédito..... | 271.767,70 | 0,82 | 147.429,52 | 0,59 | 124.338,18 | 84,34 |
| Deudas con empresas del grupo y asociadas..... | 97.452,95 | 0,29 | 109.124,27 | 0,43 | -11.671,32 | -10,70 |
| Otras deudas a corto plazo..... | 2.746.749,48 | 8,28 | 1.585.859,39 | 6,32 | 1.160.890,09 | 73,20 |
| Ajustes por periodificación..... | 1.871,43 | 0,01 | 13,58 | - | 1.857,85 | 13.680,78 |
| Provisiones para riesgos y gastos a corto plazo..... | 355.067,50 | 1,07 | 95.238,26 | 0,38 | 259.829,24 | 272,82 |
| Total..... | 33.164.742,51 | 100,00 | 25.087.583,17 | 100,00 | 8.077.159,34 | 32,20 |

Cuenta de pérdidas y ganancias

Otras actividades anexas a los transportes

| Concepto | 2005 | | 2004 | | Variación | |
|--|---------------------|---------------|---------------------|---------------|---------------------|----------------|
| | Miles de euros | Porcentaje | Miles de euros | Porcentaje | Absoluta | Porcentual |
| Ventas netas, prestación de servicios y otros ingresos de explotación..... | 4.272.867,63 | 99,69 | 2.288.755,36 | 99,68 | 1.984.112,27 | 86,69 |
| ± Variación existencias de productos terminados y en curso de fabricación..... | - | - | - | - | - | - |
| + Trabajos efectuados por la empresa para su inmovilizado..... | 11.388,00 | 0,27 | 4.977,00 | 0,22 | 6.411,00 | 128,81 |
| + Subvenciones a la explotación..... | 1.783,20 | 0,04 | 2.347,03 | 0,10 | -563,83 | -24,02 |
| Valor de la producción..... | 4.286.038,83 | 100,00 | 2.296.079,39 | 100,00 | 1.989.959,44 | 86,67 |
| - Consumo de mercaderías, materias primas y otras materias consumibles..... | 149.173,57 | 3,48 | 3.085,32 | 0,13 | 146.088,25 | 4.734,95 |
| - Gastos externos y de explotación..... | 1.923.475,72 | 44,88 | 855.629,38 | 37,27 | 1.067.846,34 | 124,80 |
| Valor añadido de la empresa..... | 2.213.389,54 | 51,64 | 1.437.364,69 | 62,60 | 776.024,85 | 53,99 |
| - Gastos de personal..... | 1.521.978,22 | 35,51 | 889.796,48 | 38,75 | 632.181,74 | 71,05 |
| Resultado bruto de explotación..... | 691.411,32 | 16,13 | 547.568,21 | 23,85 | 143.843,11 | 26,27 |
| - Dotación para amortizaciones de inmovilizado..... | 571.355,83 | 13,33 | 434.506,63 | 18,93 | 136.849,20 | 31,50 |
| - Dotación al fondo de reversión..... | 288,00 | 0,01 | 264,00 | 0,01 | 24,00 | 9,09 |
| ± Insolvencias de crédito y variación provisiones de tráfico..... | -14.863,67 | -0,34 | -17.147,71 | -0,74 | 2.284,04 | 13,32 |
| Resultado neto de explotación..... | 104.903,82 | 2,45 | 95.649,87 | 4,17 | 9.253,95 | 9,67 |
| + Ingresos financieros..... | 90.327,24 | 2,11 | 85.310,96 | 3,72 | 5.016,28 | 5,88 |
| - Gastos financieros..... | 239.759,26 | 5,60 | 164.377,69 | 7,17 | 75.381,57 | 45,86 |
| ± Dotaciones para amortizaciones y provisiones financieras..... | -251,35 | - | -782,91 | -0,03 | 531,56 | 67,90 |
| Resultado de las actividades ordinarias..... | -44.779,55 | -1,04 | 15.800,23 | 0,69 | -60.579,78 | -383,41 |
| + Beneficios del inmovilizado e ingresos excepcionales..... | 84.226,69 | 1,97 | 81.808,76 | 3,56 | 2.417,93 | 2,96 |
| - Pérdidas procedentes del inmovilizado y gastos excepcionales. | 118.639,17 | 2,78 | 125.730,26 | 5,48 | -7.091,09 | -5,64 |
| ± Variación provisiones del inmovilizado inmaterial, material y cartera control..... | -4.970,69 | -0,11 | -52.978,70 | -2,30 | 48.008,01 | 90,62 |
| Resultado antes de impuestos..... | -84.162,72 | -1,96 | -81.099,97 | -3,53 | -3.062,75 | -3,78 |
| ± Impuesto sobre sociedades..... | -2.593,02 | -0,06 | -3.493,91 | -0,15 | 900,89 | 25,78 |
| Resultado del ejercicio..... | -86.755,74 | -2,02 | -84.593,88 | -3,68 | -2.161,86 | -2,56 |

| Seguimiento trimestral de los resultados | 31-3-2005 | 30-6-2005 | 30-9-2005 | 31-12-2005 |
|--|-------------------|------------------|------------------|-------------------|
| Valor de la producción..... | 537.755,79 | 1.173.624,53 | 1.888.422,89 | 4.286.038,83 |
| Valor añadido de la empresa..... | 348.370,81 | 784.875,24 | 1.287.239,62 | 2.213.389,54 |
| Resultado bruto de explotación..... | 125.456,17 | 318.080,91 | 580.111,66 | 691.411,32 |
| Resultado neto de explotación..... | 24.173,09 | 112.990,19 | 266.337,11 | 104.903,82 |
| Resultado de las actividades ordinarias..... | -20.096,82 | 29.052,72 | 135.266,34 | -44.779,55 |
| Resultado antes de impuestos..... | -23.784,90 | 26.735,92 | 105.830,93 | -84.162,72 |
| Resultado del período..... | -23.784,90 | 23.484,03 | 93.712,61 | -86.755,74 |

Miles de euros

Inversión
Otras actividades anexas a los transportes

| Concepto | 2005 | | 2004 | | Variación | |
|---|---------------------|---------------|---------------------|---------------|-------------------|---------------|
| | Miles de euros | Porcentaje | Miles de euros | Porcentaje | Absoluta | Porcentual |
| Inmovilizaciones inmateriales..... | 88.126,55 | 2,06 | 90.759,54 | 2,08 | -2.632,99 | -2,90 |
| Inmovilizaciones materiales..... | 4.094.855,00 | 95,86 | 4.108.133,51 | 94,10 | -13.278,51 | -0,32 |
| Inmovilizaciones financieras..... | 88.976,69 | 2,08 | 166.791,02 | 3,82 | -77.814,33 | -46,65 |
| Empresas del grupo..... | - | - | 90.502,56 | 2,07 | -90.502,56 | -100,00 |
| Empresas asociadas..... | 168,46 | - | 22.640,34 | 0,52 | -22.471,88 | -99,26 |
| Otras inversiones financieras..... | 88.808,23 | 2,08 | 53.648,12 | 1,23 | 35.160,11 | 65,54 |
| Total..... | 4.271.958,24 | 100,00 | 4.365.684,07 | 100,00 | -93.725,83 | -2,15 |

| Seguimiento trimestral de la inversión | 31-3-2005 | 30-6-2005 | 30-9-2005 | 31-12-2005 |
|--|-------------------|-------------------|---------------------|---------------------|
| Inmovilizaciones inmateriales..... | 10.999,91 | 30.684,66 | 48.812,40 | 88.126,55 |
| Inmovilizaciones materiales..... | 201.722,36 | 505.939,20 | 873.449,09 | 4.094.855,00 |
| Inmovilizaciones financieras..... | 75.708,12 | 77.305,62 | 78.849,67 | 88.976,69 |
| Total..... | 288.430,39 | 613.929,48 | 1.001.111,16 | 4.271.958,24 |

Miles de euros

Distribución de personal
Otras actividades anexas a los transportes

| Categorías | 2005 | | 2004 | |
|---------------------------------------|---------------|-------------------|---------------|-------------------|
| | Personal fijo | Personal eventual | Personal fijo | Personal eventual |
| Directivos, técnicos y similares..... | 10.418 | 1.307 | 7.939 | 632 |
| Administrativos y auxiliares..... | 2.825 | 365 | 2.378 | 276 |
| Obreros y subalternos..... | 11.833 | 156 | 641 | 625 |
| Total..... | 25.076 | 1.828 | 10.958 | 1.533 |

| Seguimiento trimestral del empleo | 31-3-2005 | | 30-6-2005 | | 30-9-2005 | | 31-12-2005 | |
|-----------------------------------|---------------|-------------------|---------------|-------------------|---------------|-------------------|---------------|-------------------|
| | Personal fijo | Personal eventual | Personal fijo | Personal eventual | Personal fijo | Personal eventual | Personal fijo | Personal eventual |
| Directivos, técnicos y similares. | 7.793 | 917 | 7.214 | 1.290 | 7.228 | 1.284 | 10.418 | 1.307 |
| Administrativos y auxiliares..... | 2.298 | 328 | 2.114 | 362 | 2.127 | 288 | 2.825 | 365 |
| Obreros y subalternos..... | 575 | 162 | 1.143 | 67 | 1.144 | 68 | 11.833 | 156 |
| Total..... | 10.666 | 1.407 | 10.471 | 1.719 | 10.499 | 1.640 | 25.076 | 1.828 |

Plantilla media

| Concepto | 2005 | 2004 |
|--|--------|----------|
| Situación financiera | | |
| Liquidez (%): $((\text{Activo circulante} - \text{Existencias}) / \text{Pasivo circulante}) \times 100$ | 163,80 | 238,28 |
| Solvencia técnica (%): $(\text{Activo circulante} / \text{Pasivo circulante}) \times 100$ | 165,28 | 238,70 |
| Endeudamiento (%): $(\text{Exigible a corto y largo plazo} / \text{Fondos propios}) \times 100$ | 69,37 | 62,36 |
| Cobertura del inmovilizado (%): $(\text{Recursos permanentes} / \text{Activo fijo}) \times 100$ | 108,27 | 113,13 |
| Endeudamiento a corto plazo (%): $(\text{Pasivo circulante} / \text{Fondos propios}) \times 100$ | 22,09 | 15,84 |
| Financiación bancaria sobre recursos ajenos (%): $(\text{Deudas con entidades de crédito} / \text{Exigible a corto y largo plazo}) \times 100$ | 73,22 | 76,77 |
| Estructura | | |
| Gastos financieros sobre cifra de negocios (%): $(\text{Gastos financieros} / \text{Importe neto de la cifra de negocios}) \times 100$ | 6,47 | 7,23 |
| Subvenciones sobre cifra de negocios (%): $(\text{Subvenciones a la explotación} / \text{Importe neto de la cifra de negocios}) \times 100$ | 0,05 | 0,10 |
| Inmovilizado sobre total activo (%): $(\text{Inmovilizado} / \text{Total activo}) \times 100$ | 82,68 | 81,55 |
| Fondos propios sobre total pasivo (%): $(\text{Fondos propios} / \text{Total pasivo}) \times 100$ | 47,41 | 48,76 |
| Rentabilidad | | |
| Margen bruto de explotación (%): $(\text{Resultado bruto de explotación} / \text{Importe neto de la cifra de negocios}) \times 100$ | 18,67 | 24,08 |
| Rentabilidad económica (%): $(\text{Resultado antes de impuestos} + \text{Gastos financieros} / \text{Total activo}) \times 100$ | 0,47 | 0,33 |
| Rentabilidad financiera (%): $(\text{Resultado después de impuestos} / \text{Fondos propios}) \times 100$ | -0,55 | -0,69 |
| Productividad | | |
| Inmovilizado en explotación por empleado (Miles de euros): $\text{Inmovilizaciones materiales} / \text{Plantilla media activa}$ | 959,65 | 1.579,73 |
| Cifra de negocios por empleado (Miles de euros): $\text{Importe neto de la cifra de negocios} / \text{Plantilla media activa}$ | 137,69 | 182,04 |
| Coste medio de personal (Miles de euros): $\text{Gastos de personal} / \text{Plantilla media activa}$ | 56,57 | 71,24 |
| Beneficios por empleado (Miles de euros): $\text{Resultado después de impuestos} / \text{Plantilla media activa}$ | -3,23 | -6,77 |

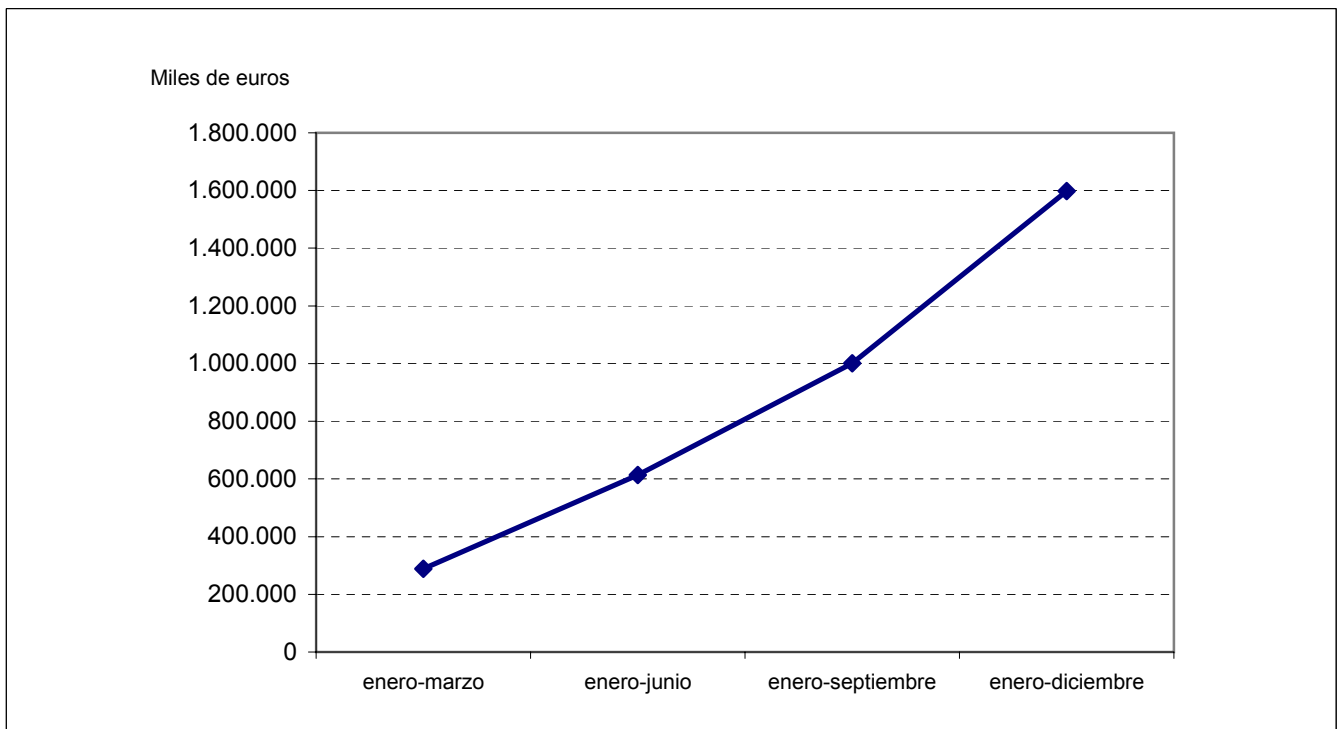

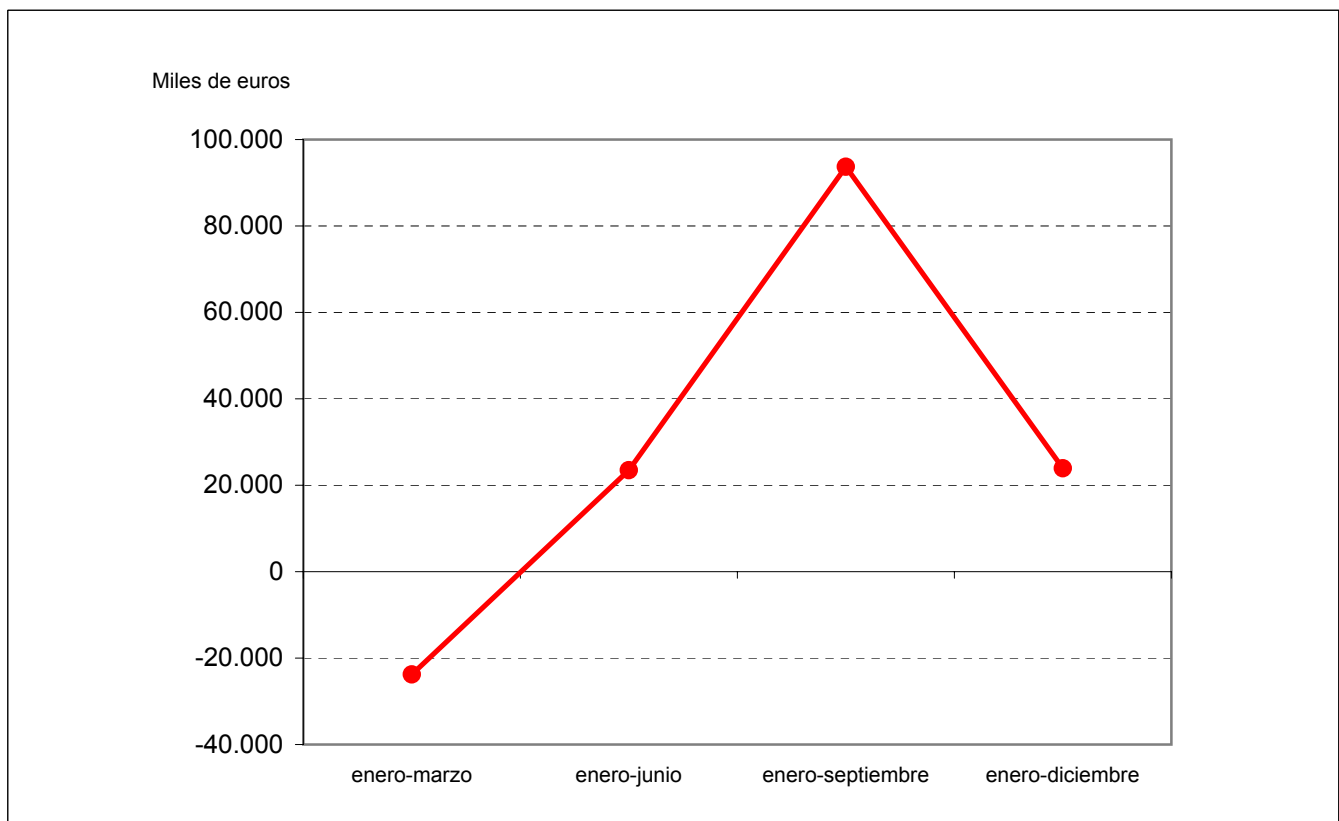



**EXPLOTACIÓN DE PUERTOS Y
SERVICIOS PORTUARIOS**

| ENTIDADES TRATADAS | |
|--|---|
| ASTURIANA DE SERVICIOS, S.L. | SOCIEDAD ESTATAL DE ESTIBA Y DESESTIBA DEL PUERTO DE IBIZA, S.A. |
| AUTORIDAD PORTUARIA DE ALICANTE | SOCIEDAD ESTATAL DE ESTIBA Y DESESTIBA DEL PUERTO DE LA BAHIA DE CADIZ, S.A. (ESTIGADES) |
| AUTORIDAD PORTUARIA DE ALMERÍA | SOCIEDAD ESTATAL DE ESTIBA Y DESESTIBA DEL PUERTO DE LA CORUÑA, S.A. (SESTICO) |
| AUTORIDAD PORTUARIA DE AVILES | SOCIEDAD ESTATAL DE ESTIBA Y DESESTIBA DEL PUERTO DE MAHON, S.A. |
| AUTORIDAD PORTUARIA DE BAHIA DE CADIZ (PUERTO BAHÍA DE CÁDIZ) | SOCIEDAD ESTATAL DE ESTIBA Y DESESTIBA DEL PUERTO DE MALAGA, S.A. (SESTIMA,S.A.) |
| AUTORIDAD PORTUARIA DE BALEARES | SOCIEDAD ESTATAL DE ESTIBA Y DESESTIBA DEL PUERTO DE MARIN, S.A. (SESTIMAR, S.A.) |
| AUTORIDAD PORTUARIA DE BARCELONA | SOCIEDAD ESTATAL DE ESTIBA Y DESESTIBA DEL PUERTO DE MELILLA, S.A. (SESTIMESA) |
| AUTORIDAD PORTUARIA DE BILBAO | SOCIEDAD ESTATAL DE ESTIBA Y DESESTIBA DEL PUERTO DE MOTRIL, S.A. (SESTIMOSA) |
| AUTORIDAD PORTUARIA DE CARTAGENA | SOCIEDAD ESTATAL DE ESTIBA Y DESESTIBA DEL PUERTO DE PALMA DE MALLORCA, S.A. |
| AUTORIDAD PORTUARIA DE CASTELLON (PORTCASTELLO) | SOCIEDAD ESTATAL DE ESTIBA Y DESESTIBA DEL PUERTO DE PASAJES, S.A. (SESPA, S.A.) |
| AUTORIDAD PORTUARIA DE CEUTA (A.P. DE CEUTA) | SOCIEDAD ESTATAL DE ESTIBA Y DESESTIBA DEL PUERTO DE SAGUNTO, S.A. (SESASA) |
| AUTORIDAD PORTUARIA DE FERROL-SAN CIPRIAN | SOCIEDAD ESTATAL DE ESTIBA Y DESESTIBA DEL PUERTO DE SANTA CRUZ DE LA PALMA, S.A. (ESTIPALMA, S.A.) |
| AUTORIDAD PORTUARIA DE GIJON | SOCIEDAD ESTATAL DE ESTIBA Y DESESTIBA DEL PUERTO DE SANTANDER, S.A. (SESTISAN) |
| AUTORIDAD PORTUARIA DE HUELVA | SOCIEDAD ESTATAL DE ESTIBA Y DESESTIBA DEL PUERTO DE SEVILLA, S.A. (SESTISE) |
| AUTORIDAD PORTUARIA DE LA BAHIA DE ALGECIRAS (A.P.B.A.) | SOCIEDAD ESTATAL DE ESTIBA Y DESESTIBA DEL PUERTO DE TARRAGONA, S.A. (ESTARRACO) |
| AUTORIDAD PORTUARIA DE LA CORUÑA | SOCIEDAD ESTATAL DE ESTIBA Y DESESTIBA DEL PUERTO DE VALENCIA, S.A. (SEVASA) |
| AUTORIDAD PORTUARIA DE LAS PALMAS | SOCIEDAD ESTATAL DE ESTIBA Y DESESTIBA DEL PUERTO DE VIGO S.A. (S.E.E.D. DEL PUERTO DE VIGO) |
| AUTORIDAD PORTUARIA DE MALAGA | SOCIEDAD ESTATAL DE ESTIBA Y DESESTIBA DEL PUERTO DE VILLAGARCIA DE AROSA, S.A. (SESTIVA,S.A.) |
| AUTORIDAD PORTUARIA DE MARIN Y RIA DE PONTEVEDRA | VALENCIA PLATAFORMA INTERMODAL Y LOGISTICA, S.A. (VPI LOGISTICA) |
| AUTORIDAD PORTUARIA DE MELILLA | |
| AUTORIDAD PORTUARIA DE MOTRIL | |
| AUTORIDAD PORTUARIA DE PASAJES (PUERTO PASAJES) | |
| AUTORIDAD PORTUARIA DE SANTA CRUZ DE TENERIFE | |
| AUTORIDAD PORTUARIA DE SANTANDER | |
| AUTORIDAD PORTUARIA DE SEVILLA (PUERTO DE SEVILLA) | |
| AUTORIDAD PORTUARIA DE TARRAGONA | |
| AUTORIDAD PORTUARIA DE VALENCIA (VALENCIAPORT) | |
| AUTORIDAD PORTUARIA DE VIGO (PUERTO DE VIGO) | |
| AUTORIDAD PORTUARIA DE VILLAGARCIA DE AROSA | |
| EUROPEAN BULK HANDLING INSTALLATION, S.A. (E.B.H.I.) | |
| PUERTO SECO DE MADRID, S.A. | |
| PUERTOS DEL ESTADO | |
| SOCIEDAD DE SALVAMENTO Y SEGURIDAD MARITIMA (SASEMAR) | |
| SOCIEDAD ESTATAL DE ESTIBA Y DESESTIBA DEL PUERTO DE ALCUDIA, S.A. | |
| SOCIEDAD ESTATAL DE ESTIBA Y DESESTIBA DEL PUERTO DE ALGECIRAS-LA LINEA, S.A. (SESTIBALSA) | |
| SOCIEDAD ESTATAL DE ESTIBA Y DESESTIBA DEL PUERTO DE ALICANTE, S.A. (SESTIBALSA) | |
| SOCIEDAD ESTATAL DE ESTIBA Y DESESTIBA DEL PUERTO DE ALMERIA, S.A. (SESTIALSA) | |
| SOCIEDAD ESTATAL DE ESTIBA Y DESESTIBA DEL PUERTO DE BARCELONA, S.A. (ESTIBARNA, S.A.) | |
| SOCIEDAD ESTATAL DE ESTIBA Y DESESTIBA DEL PUERTO DE BILBAO, S.A. (BILBOESTIBA) | |
| SOCIEDAD ESTATAL DE ESTIBA Y DESESTIBA DEL PUERTO DE CARTAGENA, S.A. (SESTICARSA) | |
| SOCIEDAD ESTATAL DE ESTIBA Y DESESTIBA DEL PUERTO DE CASTELLON, S.A. (SEDCAS) | |
| SOCIEDAD ESTATAL DE ESTIBA Y DESESTIBA DEL PUERTO DE CEUTA, S.A. (ESTIB CEUTA, S.A.) | |
| SOCIEDAD ESTATAL DE ESTIBA Y DESESTIBA DEL PUERTO DE FERROL, S.A. (SEYDFE) | |
| SOCIEDAD ESTATAL DE ESTIBA Y DESESTIBA DEL PUERTO DE GANDIA, S.A. (SEGASA) | |
| SOCIEDAD ESTATAL DE ESTIBA Y DESESTIBA DEL PUERTO DE GIJON, S.A. (GESTIBA) | |
| SOCIEDAD ESTATAL DE ESTIBA Y DESESTIBA DEL PUERTO DE HUELVA, S.A. (ESTIHUELVA) | |

ENTIDADES NO TRATADAS

SOCIEDAD ESTATAL DE ESTIBA Y DESESTIBA DEL PUERTO DE ARRECIFE DE LANZAROTE, S.A. (SESTIBA LANZ)

SOCIEDAD ESTATAL DE ESTIBA Y DESESTIBA DEL PUERTO DE AVILES, S.A.

SOCIEDAD ESTATAL DE ESTIBA Y DESESTIBA DEL PUERTO DE LA LUZ Y LAS PALMAS, S.A.

SOCIEDAD ESTATAL DE ESTIBA Y DESESTIBA DEL PUERTO DE SAN SEBASTIAN DE LA GOMERA, S.A. (SESTIGA)

SOCIEDAD ESTATAL DE ESTIBA Y DESESTIBA DEL PUERTO DE SANTA CRUZ DE TENERIFE, S.A. (SESTIFE)

SOCIEDAD ESTATAL DE ESTIBA Y DESESTIBA DEL PUERTO DEL ROSARIO DE FUERTEVENTURA, S.A.

Principales magnitudes**Explotación de puertos y servicios portuarios**

| Magnitudes | 2005 |
|--|--------------|
| Cifra de negocios (Miles de euros)..... | 1.231.104,29 |
| Beneficios (Miles de euros)..... | 308.810,63 |
| Pérdidas (Miles de euros)..... | 7.085,07 |
| Plantilla media activa (Nº de trabajadores)..... | 10.880 |
| Inversión bruta (Miles de euros)..... | 849.644,42 |
| Activo (Miles de euros)..... | 9.665.797,50 |

Balance de situación

Explotación de puertos y servicios portuarios

| Activo | 2005 | | 2004 | | Variación | |
|--|---------------------|---------------|---------------------|---------------|-------------------|--------------|
| | Miles de euros | Porcentaje | Miles de euros | Porcentaje | Absoluta | Porcentual |
| Accionistas (socios) por desembolsos no exigidos..... | - | - | - | - | - | - |
| Inmovilizado..... | 8.409.433,11 | 87,00 | 7.760.193,01 | 89,33 | 649.240,10 | 8,37 |
| Gastos de establecimiento..... | 295,00 | - | 540,55 | 0,01 | -245,55 | -45,43 |
| Inmovilizaciones inmateriales..... | 48.077,31 | 0,50 | 46.778,14 | 0,54 | 1.299,17 | 2,78 |
| Inmovilizaciones materiales..... | 8.268.993,66 | 85,54 | 7.612.111,29 | 87,62 | 656.882,37 | 8,63 |
| Inmovilizaciones financieras..... | 83.635,36 | 0,87 | 88.828,08 | 1,02 | -5.192,72 | -5,85 |
| Acciones propias a largo plazo..... | - | - | - | - | - | - |
| Deudores a largo plazo..... | 8.431,78 | 0,09 | 11.934,95 | 0,14 | -3.503,17 | -29,35 |
| Gastos a distribuir en varios ejercicios..... | 12.608,60 | 0,13 | 12.338,24 | 0,14 | 270,36 | 2,19 |
| Activo circulante..... | 1.243.755,79 | 12,87 | 914.635,76 | 10,53 | 329.120,03 | 35,98 |
| Accionistas por desembolsos exigidos..... | - | - | - | - | - | - |
| Existencias..... | 5.716,93 | 0,06 | 5.233,30 | 0,06 | 483,63 | 9,24 |
| Deudores..... | 636.589,98 | 6,58 | 522.793,30 | 6,02 | 113.796,68 | 21,77 |
| Inversiones financieras temporales..... | 387.126,90 | 4,01 | 248.410,22 | 2,86 | 138.716,68 | 55,84 |
| Acciones propias a corto plazo..... | - | - | - | - | - | - |
| Tesorería..... | 211.756,65 | 2,19 | 136.234,11 | 1,57 | 75.522,54 | 55,44 |
| Ajustes por periodificación..... | 2.565,33 | 0,03 | 1.964,83 | 0,02 | 600,50 | 30,56 |
| Total..... | 9.665.797,50 | 100,00 | 8.687.167,01 | 100,00 | 978.630,49 | 11,27 |

| Pasivo | 2005 | | 2004 | | Variación | |
|--|---------------------|---------------|---------------------|---------------|-------------------|--------------|
| | Miles de euros | Porcentaje | Miles de euros | Porcentaje | Absoluta | Porcentual |
| Fondos propios..... | 6.611.967,48 | 68,40 | 6.304.184,90 | 72,57 | 307.782,58 | 4,88 |
| Capital suscrito, reservas y resultados ejercicios anteriores..... | 6.310.241,92 | 65,28 | 6.118.998,20 | 70,44 | 191.243,72 | 3,13 |
| Pérdidas y ganancias..... | 301.725,56 | 3,12 | 185.186,70 | 2,13 | 116.538,86 | 62,93 |
| Ingresos a distribuir en varios ejercicios..... | 1.473.890,75 | 15,25 | 1.163.606,72 | 13,39 | 310.284,03 | 26,67 |
| Provisiones para riesgos y gastos a largo plazo..... | 150.338,16 | 1,56 | 144.346,22 | 1,66 | 5.991,94 | 4,15 |
| Acreeedores a largo plazo..... | 624.512,09 | 6,46 | 425.327,78 | 4,90 | 199.184,31 | 46,83 |
| Obligaciones y otros valores negociables..... | - | - | - | - | - | - |
| Deudas con entidades de crédito..... | 572.286,31 | 5,92 | 364.379,12 | 4,20 | 207.907,19 | 57,06 |
| Deudas con empresas del grupo y asociadas..... | 4.898,13 | 0,05 | 8.911,28 | 0,10 | -4.013,15 | -45,03 |
| Otras deudas a largo plazo..... | 47.327,65 | 0,49 | 52.037,38 | 0,60 | -4.709,73 | -9,05 |
| Acreeedores a corto plazo..... | 805.089,02 | 8,33 | 649.701,39 | 7,48 | 155.387,63 | 23,92 |
| Obligaciones y otros valores negociables..... | - | - | - | - | - | - |
| Deudas con entidades de crédito..... | 103.722,92 | 1,07 | 108.747,13 | 1,25 | -5.024,21 | -4,62 |
| Deudas con empresas del grupo y asociadas..... | 13.260,30 | 0,14 | 14.459,22 | 0,17 | -1.198,92 | -8,29 |
| Otras deudas a corto plazo..... | 678.885,17 | 7,02 | 524.899,57 | 6,04 | 153.985,60 | 29,34 |
| Ajustes por periodificación..... | 9.220,63 | 0,10 | 1.595,47 | 0,02 | 7.625,16 | 477,93 |
| Provisiones para riesgos y gastos a corto plazo..... | - | - | - | - | - | - |
| Total..... | 9.665.797,50 | 100,00 | 8.687.167,01 | 100,00 | 978.630,49 | 11,27 |

Cuenta de pérdidas y ganancias

Explotación de puertos y servicios portuarios

| Concepto | 2005 | | 2004 | | Variación | |
|--|---------------------|---------------|---------------------|---------------|-------------------|--------------|
| | Miles de euros | Porcentaje | Miles de euros | Porcentaje | Absoluta | Porcentual |
| Ventas netas, prestación de servicios y otros ingresos de explotación..... | 1.284.700,53 | 90,85 | 1.222.514,60 | 90,50 | 62.185,93 | 5,09 |
| ± Variación existencias de productos terminados y en curso de fabricación..... | - | - | - | - | - | - |
| +Trabajos efectuados por la empresa para su inmovilizado..... | 376,46 | 0,03 | 522,73 | 0,04 | -146,27 | -27,98 |
| + Subvenciones a la explotación..... | 129.015,08 | 9,12 | 127.807,44 | 9,46 | 1.207,64 | 0,94 |
| Valor de la producción..... | 1.414.092,07 | 100,00 | 1.350.844,77 | 100,00 | 63.247,30 | 4,68 |
| - Consumo de mercaderías, materias primas y otras materias consumibles..... | 2.804,48 | 0,20 | 2.761,84 | 0,20 | 42,64 | 1,54 |
| - Gastos externos y de explotación..... | 283.933,77 | 20,08 | 353.376,82 | 26,16 | -69.443,05 | -19,65 |
| Valor añadido de la empresa..... | 1.127.353,82 | 79,72 | 994.706,11 | 73,64 | 132.647,71 | 13,34 |
| - Gastos de personal..... | 569.985,56 | 40,30 | 577.309,56 | 42,74 | -7.324,00 | -1,27 |
| Resultado bruto de explotación..... | 557.368,26 | 39,42 | 417.396,55 | 30,90 | 139.971,71 | 33,53 |
| - Dotación para amortizaciones de inmovilizado..... | 246.308,75 | 17,43 | 234.048,76 | 17,32 | 12.259,99 | 5,24 |
| - Dotación al fondo de reversión..... | 1.851,23 | 0,13 | 92,29 | 0,01 | 1.758,94 | 1.905,88 |
| ± Insolvencias de crédito y variación provisiones de tráfico..... | -4.007,81 | -0,28 | -5.272,69 | -0,39 | 1.264,88 | 23,99 |
| Resultado neto de explotación..... | 305.200,47 | 21,58 | 177.982,81 | 13,18 | 127.217,66 | 71,48 |
| + Ingresos financieros..... | 13.168,14 | 0,93 | 11.888,35 | 0,88 | 1.279,79 | 10,77 |
| - Gastos financieros..... | 13.680,98 | 0,96 | 11.383,34 | 0,84 | 2.297,64 | 20,18 |
| ± Dotaciones para amortizaciones y provisiones financieras..... | 3,95 | - | 53,60 | - | -49,65 | -92,63 |
| Resultado de las actividades ordinarias..... | 304.691,58 | 21,55 | 178.541,42 | 13,22 | 126.150,16 | 70,66 |
| + Beneficios del inmovilizado e ingresos excepcionales..... | 114.357,16 | 8,07 | 68.296,91 | 5,05 | 46.060,25 | 67,44 |
| - Pérdidas procedentes del inmovilizado y gastos excepcionales. | 97.749,63 | 6,91 | 50.987,62 | 3,77 | 46.762,01 | 91,71 |
| ± Variación provisiones del inmovilizado inmaterial, material y cartera control..... | -4.059,56 | -0,28 | -8.515,32 | -0,63 | 4.455,76 | 52,33 |
| Resultado antes de impuestos..... | 317.239,55 | 22,43 | 187.335,39 | 13,87 | 129.904,16 | 69,34 |
| ± Impuesto sobre sociedades..... | -15.513,99 | -1,09 | -2.148,69 | -0,16 | -13.365,30 | -622,02 |
| Resultado del ejercicio..... | 301.725,56 | 21,34 | 185.186,70 | 13,71 | 116.538,86 | 62,93 |

| Seguimiento trimestral de los resultados | 31-3-2005 | 30-6-2005 | 30-9-2005 | 31-12-2005 |
|--|------------------|-------------------|-------------------|-------------------|
| Valor de la producción..... | 302.071,57 | 639.533,28 | 942.719,43 | 1.414.092,07 |
| Valor añadido de la empresa..... | 243.989,87 | 515.458,70 | 752.984,19 | 1.127.353,82 |
| Resultado bruto de explotación..... | 107.566,17 | 235.674,56 | 342.199,54 | 557.368,26 |
| Resultado neto de explotación..... | 50.877,21 | 118.636,33 | 175.208,66 | 305.200,47 |
| Resultado de las actividades ordinarias..... | 50.431,65 | 117.706,05 | 172.981,16 | 304.691,58 |
| Resultado antes de impuestos..... | 63.916,78 | 147.906,58 | 205.561,42 | 317.239,55 |
| Resultado del período..... | 58.436,58 | 136.944,24 | 188.364,50 | 301.725,56 |

Miles de euros

Inversión
Explotación de puertos y servicios portuarios

| Concepto | 2005 | | 2004 | | Variación | |
|------------------------------------|-------------------|---------------|-------------------|---------------|------------------|-------------|
| | Miles de euros | Porcentaje | Miles de euros | Porcentaje | Absoluta | Porcentual |
| Inmovilizaciones inmateriales..... | 11.641,15 | 1,37 | 14.014,34 | 1,75 | -2.373,19 | -16,93 |
| Inmovilizaciones materiales..... | 824.313,74 | 97,02 | 776.494,19 | 96,76 | 47.819,55 | 6,16 |
| Inmovilizaciones financieras..... | 13.689,53 | 1,61 | 11.962,41 | 1,49 | 1.727,12 | 14,44 |
| Empresas del grupo..... | - | - | 6.493,04 | 0,81 | -6.493,04 | -100,00 |
| Empresas asociadas..... | - | - | 274,95 | 0,03 | -274,95 | -100,00 |
| Otras inversiones financieras..... | 13.689,53 | 1,61 | 5.194,42 | 0,65 | 8.495,11 | 163,54 |
| Total..... | 849.644,42 | 100,00 | 802.470,94 | 100,00 | 47.173,48 | 5,88 |

| Seguimiento trimestral de la inversión | 31-3-2005 | 30-6-2005 | 30-9-2005 | 31-12-2005 |
|--|-------------------|-------------------|-------------------|-------------------|
| Inmovilizaciones inmateriales..... | 1.249,52 | 3.676,25 | 5.527,20 | 11.641,15 |
| Inmovilizaciones materiales..... | 110.618,98 | 257.834,33 | 470.028,05 | 824.313,74 |
| Inmovilizaciones financieras..... | 266,79 | 3.112,97 | 5.024,67 | 13.689,53 |
| Total..... | 112.125,22 | 264.623,55 | 480.579,92 | 849.644,42 |

Miles de euros

Distribución de personal
Explotación de puertos y servicios portuarios

| Categorías | 2005 | | 2004 | |
|---------------------------------------|---------------|-------------------|---------------|-------------------|
| | Personal fijo | Personal eventual | Personal fijo | Personal eventual |
| Directivos, técnicos y similares..... | 1.613 | 58 | 1.611 | 60 |
| Administrativos y auxiliares..... | 1.719 | 169 | 1.551 | 104 |
| Obreros y subalternos..... | 7.026 | 295 | 7.719 | 317 |
| Total..... | 10.358 | 522 | 10.881 | 481 |

| Seguimiento trimestral del empleo | 31-3-2005 | | 30-6-2005 | | 30-9-2005 | | 31-12-2005 | |
|-----------------------------------|---------------|-------------------|---------------|-------------------|---------------|-------------------|---------------|-------------------|
| | Personal fijo | Personal eventual | Personal fijo | Personal eventual | Personal fijo | Personal eventual | Personal fijo | Personal eventual |
| Directivos, técnicos y similares. | 1.641 | 57 | 1.616 | 63 | 1.599 | 62 | 1.613 | 58 |
| Administrativos y auxiliares..... | 1.523 | 112 | 1.546 | 128 | 1.702 | 200 | 1.719 | 169 |
| Obreros y subalternos..... | 7.005 | 247 | 7.050 | 289 | 6.930 | 297 | 7.026 | 295 |
| Total..... | 10.169 | 416 | 10.212 | 480 | 10.231 | 559 | 10.358 | 522 |

Plantilla media

| Concepto | 2005 | 2004 |
|--|--------|--------|
| Situación financiera | | |
| Liquidez (%): $((\text{Activo circulante} - \text{Existencias}) / \text{Pasivo circulante}) \times 100$ | 153,78 | 139,97 |
| Solvencia técnica (%): $(\text{Activo circulante} / \text{Pasivo circulante}) \times 100$ | 154,49 | 140,78 |
| Endeudamiento (%): $(\text{Exigible a corto y largo plazo} / \text{Fondos propios}) \times 100$ | 21,62 | 17,05 |
| Cobertura del inmovilizado (%): $(\text{Recursos permanentes} / \text{Activo fijo}) \times 100$ | 105,21 | 103,41 |
| Endeudamiento a corto plazo (%): $(\text{Pasivo circulante} / \text{Fondos propios}) \times 100$ | 12,18 | 10,31 |
| Financiación bancaria sobre recursos ajenos (%): $(\text{Deudas con entidades de crédito} / \text{Exigible a corto y largo plazo}) \times 100$ | 47,29 | 44,01 |
| Estructura | | |
| Gastos financieros sobre cifra de negocios (%): $(\text{Gastos financieros} / \text{Importe neto de la cifra de negocios}) \times 100$ | 1,11 | 0,97 |
| Subvenciones sobre cifra de negocios (%): $(\text{Subvenciones a la explotación} / \text{Importe neto de la cifra de negocios}) \times 100$ | 10,48 | 10,86 |
| Inmovilizado sobre total activo (%): $(\text{Inmovilizado} / \text{Total activo}) \times 100$ | 87,00 | 89,33 |
| Fondos propios sobre total pasivo (%): $(\text{Fondos propios} / \text{Total pasivo}) \times 100$ | 68,41 | 72,57 |
| Rentabilidad | | |
| Margen bruto de explotación (%): $(\text{Resultado bruto de explotación} / \text{Importe neto de la cifra de negocios}) \times 100$ | 45,27 | 35,46 |
| Rentabilidad económica (%): $(\text{Resultado antes de impuestos} + \text{Gastos financieros} / \text{Total activo}) \times 100$ | 3,42 | 2,29 |
| Rentabilidad financiera (%): $(\text{Resultado después de impuestos} / \text{Fondos propios}) \times 100$ | 4,56 | 2,94 |
| Productividad | | |
| Inmovilizado en explotación por empleado (Miles de euros): $\text{Inmovilizaciones materiales} / \text{Plantilla media activa}$ | 760,02 | 669,96 |
| Cifra de negocios por empleado (Miles de euros): $\text{Importe neto de la cifra de negocios} / \text{Plantilla media activa}$ | 113,15 | 103,59 |
| Coste medio de personal (Miles de euros): $\text{Gastos de personal} / \text{Plantilla media activa}$ | 52,39 | 50,81 |
| Beneficios por empleado (Miles de euros): $\text{Resultado después de impuestos} / \text{Plantilla media activa}$ | 27,73 | 16,30 |

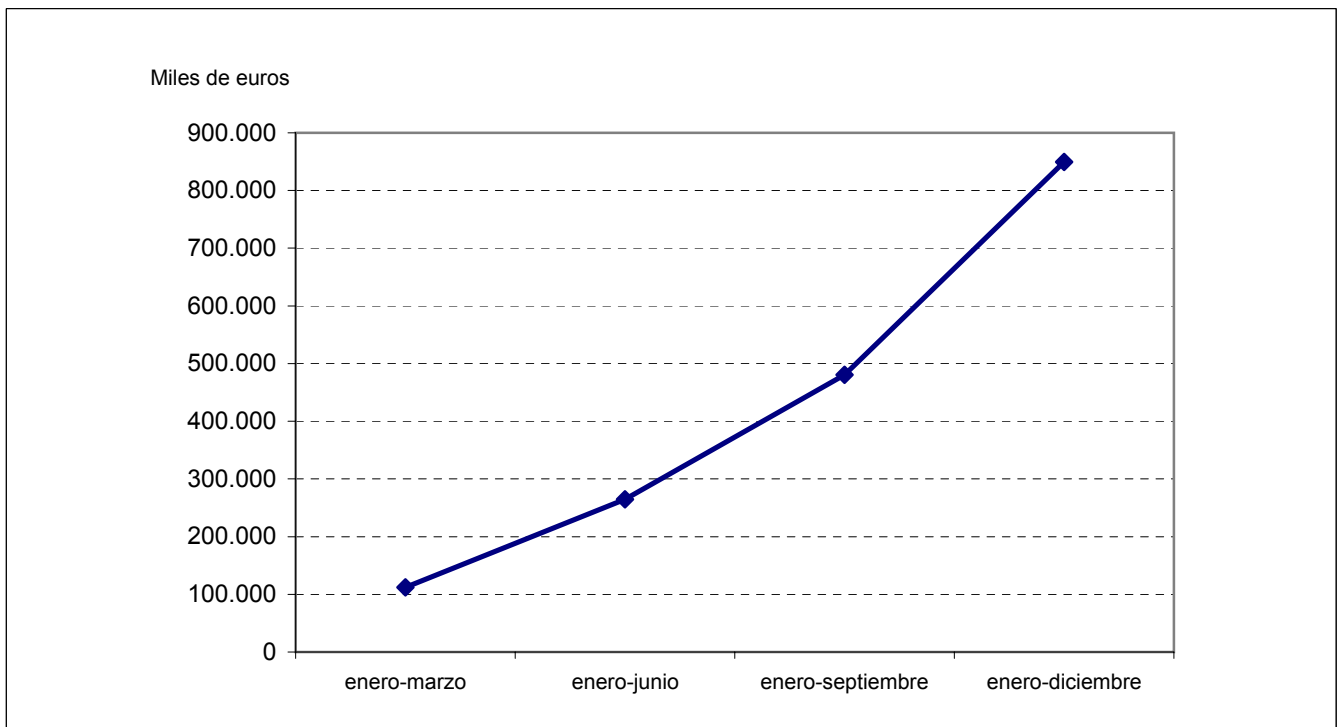

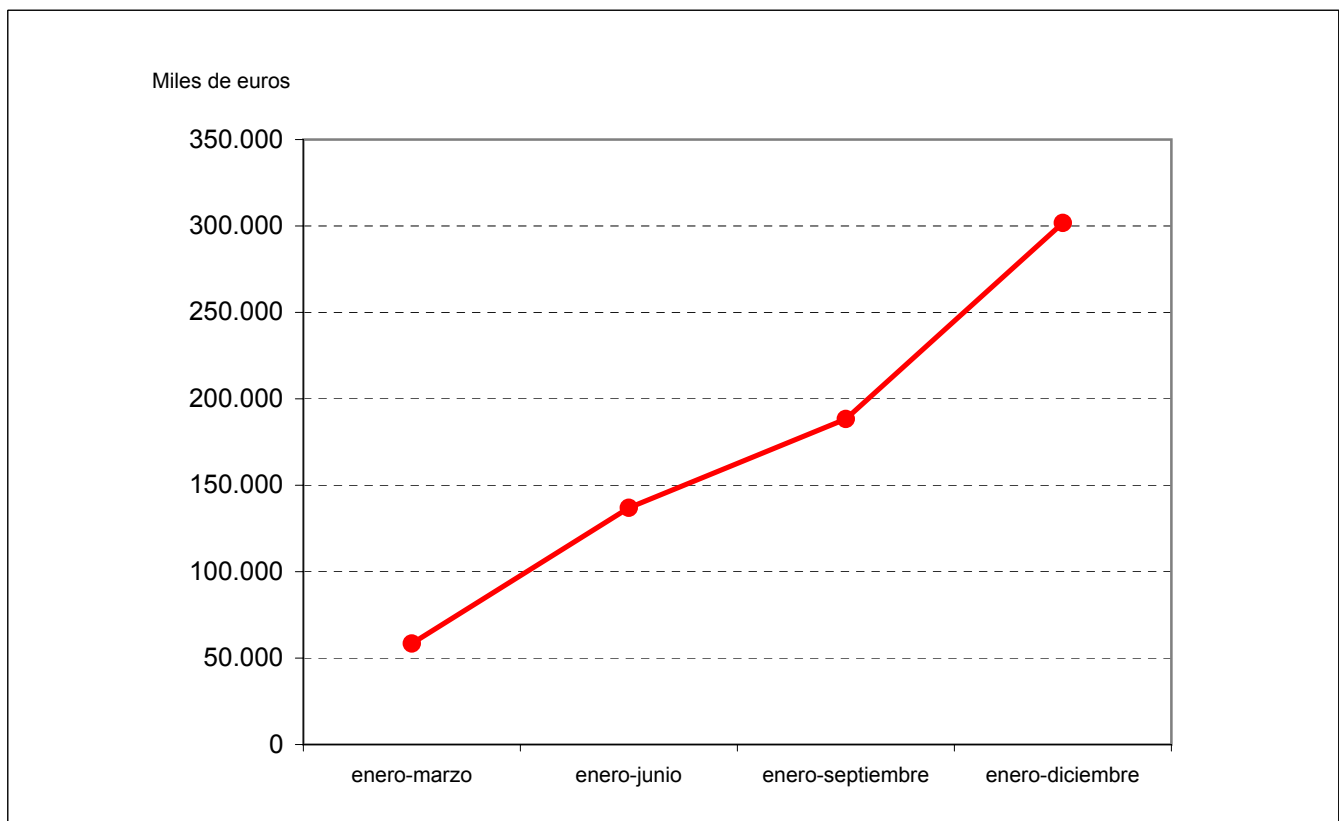



COMERCIO Y HOSTELERÍA

| ENTIDADES TRATADAS | |
|--|--|
| DECYPAR, S.A. (DECYPAR) | |
| DEFEX, S.A. | |
| ENAJENACION DE MATERIALES FERROVIARIOS, S.A. (EMFESA) | |
| PARADORES DE TURISMO DE ESPAÑA, S.A. (PARADORES) | |
| QUALITY SERVICE GESTIÓN DE SERVICIOS INTEGRALES, S.A.U. (QUALITY SERVICE G.S.I., S.A.U) | |

Principales magnitudes**Comercio y hostelería**

| Magnitudes | 2005 |
|--|-------------|
| Cifra de negocios (Miles de euros)..... | 294.467,71 |
| Beneficios (Miles de euros)..... | 28.159,29 |
| Pérdidas (Miles de euros)..... | 513,42 |
| Plantilla media activa (Nº de trabajadores)..... | 4.764 |
| Inversión bruta (Miles de euros)..... | 25.740,66 |
| Activo (Miles de euros)..... | 430.982,89 |

Balance de situación

Comercio y hostelería

| Activo | 2005 | | 2004 | | Variación | |
|--|-------------------|---------------|-------------------|---------------|------------------|--------------|
| | Miles de euros | Porcentaje | Miles de euros | Porcentaje | Absoluta | Porcentual |
| Accionistas (socios) por desembolsos no exigidos..... | - | - | - | - | - | - |
| Inmovilizado..... | 267.174,11 | 61,99 | 261.374,30 | 68,84 | 5.799,81 | 2,22 |
| Gastos de establecimiento..... | 532,16 | 0,12 | 680,92 | 0,18 | -148,76 | -21,85 |
| Inmovilizaciones inmateriales..... | 1.492,06 | 0,35 | 1.526,62 | 0,40 | -34,56 | -2,26 |
| Inmovilizaciones materiales..... | 264.864,79 | 61,45 | 258.888,91 | 68,19 | 5.975,88 | 2,31 |
| Inmovilizaciones financieras..... | 285,10 | 0,07 | 277,85 | 0,07 | 7,25 | 2,61 |
| Acciones propias a largo plazo..... | - | - | - | - | - | - |
| Deudores a largo plazo..... | - | - | - | - | - | - |
| Gastos a distribuir en varios ejercicios..... | - | - | - | - | - | - |
| Activo circulante..... | 163.808,78 | 38,01 | 118.296,93 | 31,16 | 45.511,85 | 38,47 |
| Accionistas por desembolsos exigidos..... | - | - | - | - | - | - |
| Existencias..... | 8.799,59 | 2,04 | 8.987,35 | 2,37 | -187,76 | -2,09 |
| Deudores..... | 23.014,10 | 5,34 | 23.935,15 | 6,30 | -921,05 | -3,85 |
| Inversiones financieras temporales..... | 123.106,02 | 28,57 | 79.673,15 | 20,98 | 43.432,87 | 54,51 |
| Acciones propias a corto plazo..... | - | - | - | - | - | - |
| Tesorería..... | 8.078,12 | 1,87 | 4.770,63 | 1,26 | 3.307,49 | 69,33 |
| Ajustes por periodificación..... | 810,95 | 0,19 | 930,65 | 0,25 | -119,70 | -12,86 |
| Total..... | 430.982,89 | 100,00 | 379.671,23 | 100,00 | 51.311,66 | 13,51 |

| Pasivo | 2005 | | 2004 | | Variación | |
|--|-------------------|---------------|-------------------|---------------|------------------|---------------|
| | Miles de euros | Porcentaje | Miles de euros | Porcentaje | Absoluta | Porcentual |
| Fondos propios..... | 293.054,32 | 67,99 | 270.000,69 | 71,11 | 23.053,63 | 8,54 |
| Capital suscrito, reservas y resultados ejercicios anteriores..... | 265.408,45 | 61,58 | 246.189,97 | 64,84 | 19.218,48 | 7,81 |
| Pérdidas y ganancias..... | 27.645,87 | 6,41 | 23.810,72 | 6,27 | 3.835,15 | 16,11 |
| Ingresos a distribuir en varios ejercicios..... | 5.521,22 | 1,28 | 5.840,32 | 1,54 | -319,10 | -5,46 |
| Provisiones para riesgos y gastos a largo plazo..... | 6.619,35 | 1,54 | 4.617,79 | 1,22 | 2.001,56 | 43,34 |
| Acreeedores a largo plazo..... | 43.275,16 | 10,04 | 13.515,17 | 3,56 | 29.759,99 | 220,20 |
| Obligaciones y otros valores negociables..... | - | - | - | - | - | - |
| Deudas con entidades de crédito..... | 40.000,00 | 9,28 | 10.000,00 | 2,64 | 30.000,00 | 300,00 |
| Deudas con empresas del grupo y asociadas..... | 3.262,00 | 0,76 | 245,10 | 0,06 | 3.016,90 | 1.230,89 |
| Otras deudas a largo plazo..... | 13,16 | - | 3.270,07 | 0,86 | -3.256,91 | -99,60 |
| Acreeedores a corto plazo..... | 82.512,84 | 19,15 | 85.697,26 | 22,57 | -3.184,42 | -3,72 |
| Obligaciones y otros valores negociables..... | - | - | - | - | - | - |
| Deudas con entidades de crédito..... | 48,35 | 0,01 | 114,20 | 0,03 | -65,85 | -57,66 |
| Deudas con empresas del grupo y asociadas..... | 4.436,10 | 1,03 | 3.794,54 | 1,00 | 641,56 | 16,91 |
| Otras deudas a corto plazo..... | 76.753,89 | 17,81 | 80.361,16 | 21,16 | -3.607,27 | -4,49 |
| Ajustes por periodificación..... | 1.274,50 | 0,30 | 1.427,36 | 0,38 | -152,86 | -10,71 |
| Provisiones para riesgos y gastos a corto plazo..... | - | - | - | - | - | - |
| Total..... | 430.982,89 | 100,00 | 379.671,23 | 100,00 | 51.311,66 | 13,51 |

Cuenta de pérdidas y ganancias

Comercio y hostelería

| Concepto | 2005 | | 2004 | | Variación | |
|--|-------------------|---------------|-------------------|---------------|-------------------|--------------|
| | Miles de euros | Porcentaje | Miles de euros | Porcentaje | Absoluta | Porcentual |
| Ventas netas, prestación de servicios y otros ingresos de explotación..... | 297.398,33 | 100,01 | 318.023,58 | 99,97 | -20.625,25 | -6,49 |
| ± Variación existencias de productos terminados y en curso de fabricación..... | -26,91 | - | - | - | -26,91 | - |
| +Trabajos efectuados por la empresa para su inmovilizado..... | - | - | - | - | - | - |
| + Subvenciones a la explotación..... | 7,56 | - | 92,91 | 0,03 | -85,35 | -91,86 |
| Valor de la producción..... | 297.378,98 | 100,00 | 318.116,49 | 100,00 | -20.737,51 | -6,52 |
| - Consumo de mercaderías, materias primas y otras materias consumibles..... | 52.429,56 | 17,63 | 60.148,67 | 18,91 | -7.719,11 | -12,83 |
| - Gastos externos y de explotación..... | 58.373,84 | 19,63 | 80.381,93 | 25,27 | -22.008,09 | -27,38 |
| Valor añadido de la empresa..... | 186.575,58 | 62,74 | 177.585,89 | 55,82 | 8.989,69 | 5,06 |
| - Gastos de personal..... | 128.112,61 | 43,08 | 125.543,94 | 39,46 | 2.568,67 | 2,05 |
| Resultado bruto de explotación..... | 58.462,97 | 19,66 | 52.041,95 | 16,36 | 6.421,02 | 12,34 |
| - Dotación para amortizaciones de inmovilizado..... | 17.521,00 | 5,90 | 16.069,16 | 5,05 | 1.451,84 | 9,03 |
| - Dotación al fondo de reversión..... | 419,29 | 0,14 | 354,72 | 0,11 | 64,57 | 18,20 |
| ± Insolvencias de crédito y variación provisiones de tráfico..... | -193,75 | -0,06 | 833,45 | 0,26 | -1.027,20 | -123,25 |
| Resultado neto de explotación..... | 40.328,93 | 13,56 | 36.451,52 | 11,46 | 3.877,41 | 10,64 |
| + Ingresos financieros..... | 2.855,68 | 0,96 | 3.971,91 | 1,25 | -1.116,23 | -28,10 |
| - Gastos financieros..... | 3.560,42 | 1,19 | 4.902,29 | 1,54 | -1.341,87 | -27,37 |
| ± Dotaciones para amortizaciones y provisiones financieras..... | 690,00 | 0,23 | 169,00 | 0,05 | 521,00 | 308,28 |
| Resultado de las actividades ordinarias..... | 40.314,19 | 13,56 | 35.690,14 | 11,22 | 4.624,05 | 12,96 |
| + Beneficios del inmovilizado e ingresos excepcionales..... | 3.442,19 | 1,15 | 2.775,77 | 0,87 | 666,42 | 24,01 |
| - Pérdidas procedentes del inmovilizado y gastos excepcionales. | 2.081,65 | 0,70 | 3.212,42 | 1,00 | -1.130,77 | -35,20 |
| ± Variación provisiones del inmovilizado inmaterial, material y cartera control..... | - | - | 396,68 | 0,12 | -396,68 | -100,00 |
| Resultado antes de impuestos..... | 41.674,73 | 14,01 | 35.650,17 | 11,21 | 6.024,56 | 16,90 |
| ± Impuesto sobre sociedades..... | -14.028,86 | -4,71 | -11.839,45 | -3,73 | -2.189,41 | -18,49 |
| Resultado del ejercicio..... | 27.645,87 | 9,30 | 23.810,72 | 7,48 | 3.835,15 | 16,11 |

| Seguimiento trimestral de los resultados | 31-3-2005 | 30-6-2005 | 30-9-2005 | 31-12-2005 |
|--|------------------|-----------------|------------------|------------------|
| Valor de la producción..... | 50.942,59 | 127.663,96 | 222.524,53 | 297.378,98 |
| Valor añadido de la empresa..... | 29.668,89 | 77.220,66 | 141.905,46 | 186.575,58 |
| Resultado bruto de explotación..... | 1.501,78 | 17.782,00 | 48.468,00 | 58.462,97 |
| Resultado neto de explotación..... | -2.874,80 | 8.941,19 | 35.188,27 | 40.328,93 |
| Resultado de las actividades ordinarias..... | -3.028,07 | 8.628,75 | 34.501,55 | 40.314,19 |
| Resultado antes de impuestos..... | -2.886,51 | 8.898,07 | 34.970,50 | 41.674,73 |
| Resultado del período..... | -2.886,51 | 8.898,07 | 34.970,50 | 27.645,87 |

Miles de euros

Inversión
Comercio y hostelería

| Concepto | 2005 | | 2004 | | Variación | |
|------------------------------------|------------------|---------------|------------------|---------------|-------------------|---------------|
| | Miles de euros | Porcentaje | Miles de euros | Porcentaje | Absoluta | Porcentual |
| Inmovilizaciones inmateriales..... | 472,46 | 1,84 | 889,97 | 1,93 | -417,51 | -46,91 |
| Inmovilizaciones materiales..... | 25.267,82 | 98,16 | 45.119,41 | 97,63 | -19.851,59 | -44,00 |
| Inmovilizaciones financieras..... | 0,38 | - | 201,36 | 0,44 | -200,98 | -99,81 |
| Empresas del grupo..... | - | - | - | - | - | - |
| Empresas asociadas..... | - | - | - | - | - | - |
| Otras inversiones financieras..... | 0,38 | - | 201,36 | 0,44 | -200,98 | -99,81 |
| Total..... | 25.740,66 | 100,00 | 46.210,74 | 100,00 | -20.470,08 | -44,30 |

| Seguimiento trimestral de la inversión | 31-3-2005 | 30-6-2005 | 30-9-2005 | 31-12-2005 |
|--|-----------------|-----------------|------------------|------------------|
| Inmovilizaciones inmateriales..... | 84,99 | 275,18 | 398,78 | 472,46 |
| Inmovilizaciones materiales..... | 2.685,32 | 8.055,14 | 15.859,32 | 25.267,82 |
| Inmovilizaciones financieras..... | 0,38 | 0,38 | 0,38 | 0,38 |
| Total..... | 2.770,69 | 8.330,70 | 16.258,48 | 25.740,66 |

Miles de euros

Distribución de personal
Comercio y hostelería

| Categorías | 2005 | | 2004 | |
|---------------------------------------|---------------|-------------------|---------------|-------------------|
| | Personal fijo | Personal eventual | Personal fijo | Personal eventual |
| Directivos, técnicos y similares..... | 603 | 25 | 575 | 24 |
| Administrativos y auxiliares..... | 171 | 13 | 179 | 28 |
| Obreros y subalternos..... | 3.086 | 866 | 2.992 | 982 |
| Total..... | 3.860 | 904 | 3.746 | 1.034 |

| Seguimiento trimestral del empleo | 31-3-2005 | | 30-6-2005 | | 30-9-2005 | | 31-12-2005 | |
|-----------------------------------|---------------|-------------------|---------------|-------------------|---------------|-------------------|---------------|-------------------|
| | Personal fijo | Personal eventual | Personal fijo | Personal eventual | Personal fijo | Personal eventual | Personal fijo | Personal eventual |
| Directivos, técnicos y similares. | 594 | 22 | 593 | 22 | 600 | 24 | 603 | 25 |
| Administrativos y auxiliares..... | 165 | 30 | 168 | 32 | 171 | 12 | 171 | 13 |
| Obreros y subalternos..... | 3.012 | 695 | 3.061 | 741 | 3.080 | 862 | 3.086 | 866 |
| Total..... | 3.771 | 747 | 3.822 | 795 | 3.851 | 898 | 3.860 | 904 |

Plantilla media

| Concepto | 2005 | 2004 |
|--|--------|--------|
| Situación financiera | | |
| Liquidez (%): $((\text{Activo circulante} - \text{Existencias}) / \text{Pasivo circulante}) \times 100$ | 187,86 | 127,55 |
| Solvencia técnica (%): $(\text{Activo circulante} / \text{Pasivo circulante}) \times 100$ | 198,53 | 138,04 |
| Endeudamiento (%): $(\text{Exigible a corto y largo plazo} / \text{Fondos propios}) \times 100$ | 42,92 | 36,75 |
| Cobertura del inmovilizado (%): $(\text{Recursos permanentes} / \text{Activo fijo}) \times 100$ | 130,43 | 112,47 |
| Endeudamiento a corto plazo (%): $(\text{Pasivo circulante} / \text{Fondos propios}) \times 100$ | 28,16 | 31,74 |
| Financiación bancaria sobre recursos ajenos (%): $(\text{Deudas con entidades de crédito} / \text{Exigible a corto y largo plazo}) \times 100$ | 31,84 | 10,19 |
| Estructura | | |
| Gastos financieros sobre cifra de negocios (%): $(\text{Gastos financieros} / \text{Importe neto de la cifra de negocios}) \times 100$ | 1,21 | 1,56 |
| Subvenciones sobre cifra de negocios (%): $(\text{Subvenciones a la explotación} / \text{Importe neto de la cifra de negocios}) \times 100$ | - | 0,03 |
| Inmovilizado sobre total activo (%): $(\text{Inmovilizado} / \text{Total activo}) \times 100$ | 61,99 | 68,84 |
| Fondos propios sobre total pasivo (%): $(\text{Fondos propios} / \text{Total pasivo}) \times 100$ | 68,00 | 71,11 |
| Rentabilidad | | |
| Margen bruto de explotación (%): $(\text{Resultado bruto de explotación} / \text{Importe neto de la cifra de negocios}) \times 100$ | 19,85 | 16,53 |
| Rentabilidad económica (%): $(\text{Resultado antes de impuestos} + \text{Gastos financieros} / \text{Total activo}) \times 100$ | 10,50 | 10,68 |
| Rentabilidad financiera (%): $(\text{Resultado después de impuestos} / \text{Fondos propios}) \times 100$ | 9,43 | 8,82 |
| Productividad | | |
| Inmovilizado en explotación por empleado (Miles de euros): $\text{Inmovilizaciones materiales} / \text{Plantilla media activa}$ | 55,60 | 54,16 |
| Cifra de negocios por empleado (Miles de euros): $\text{Importe neto de la cifra de negocios} / \text{Plantilla media activa}$ | 61,81 | 65,87 |
| Coste medio de personal (Miles de euros): $\text{Gastos de personal} / \text{Plantilla media activa}$ | 26,89 | 26,26 |
| Beneficios por empleado (Miles de euros): $\text{Resultado después de impuestos} / \text{Plantilla media activa}$ | 5,80 | 4,98 |

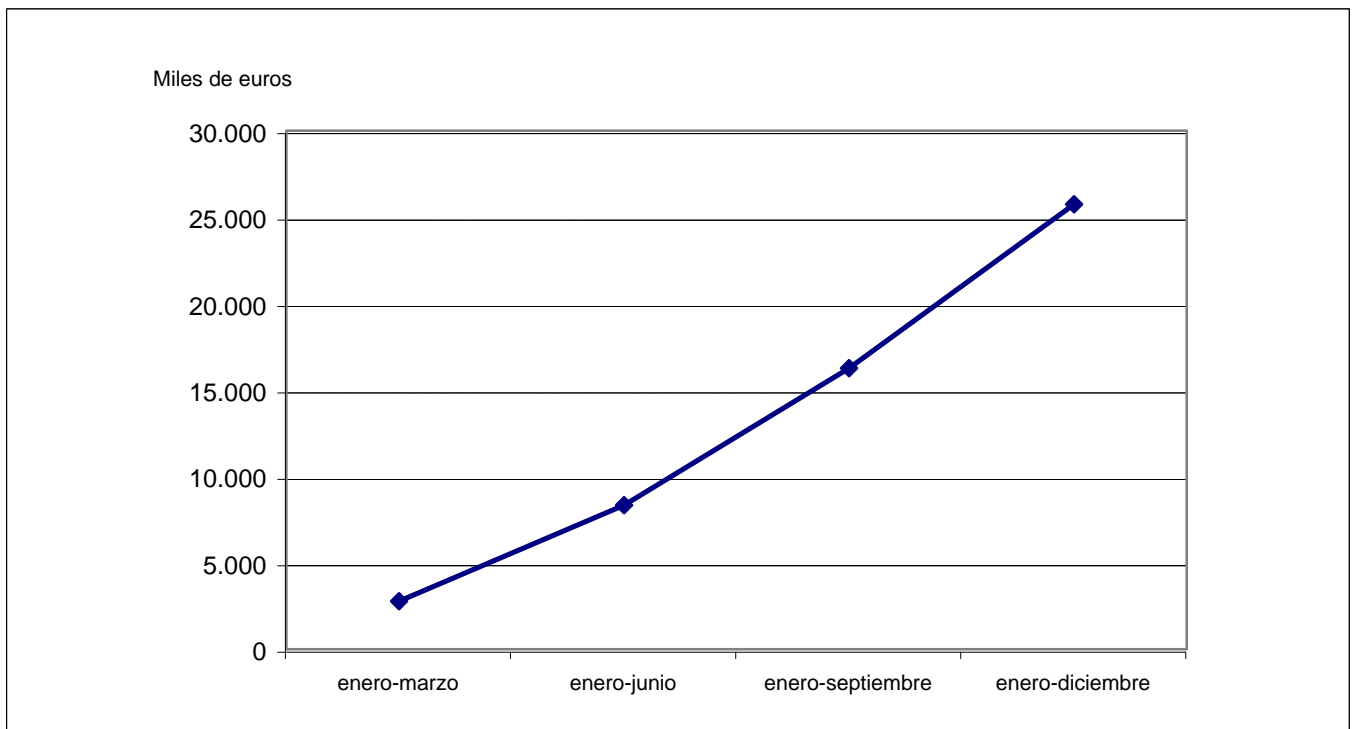

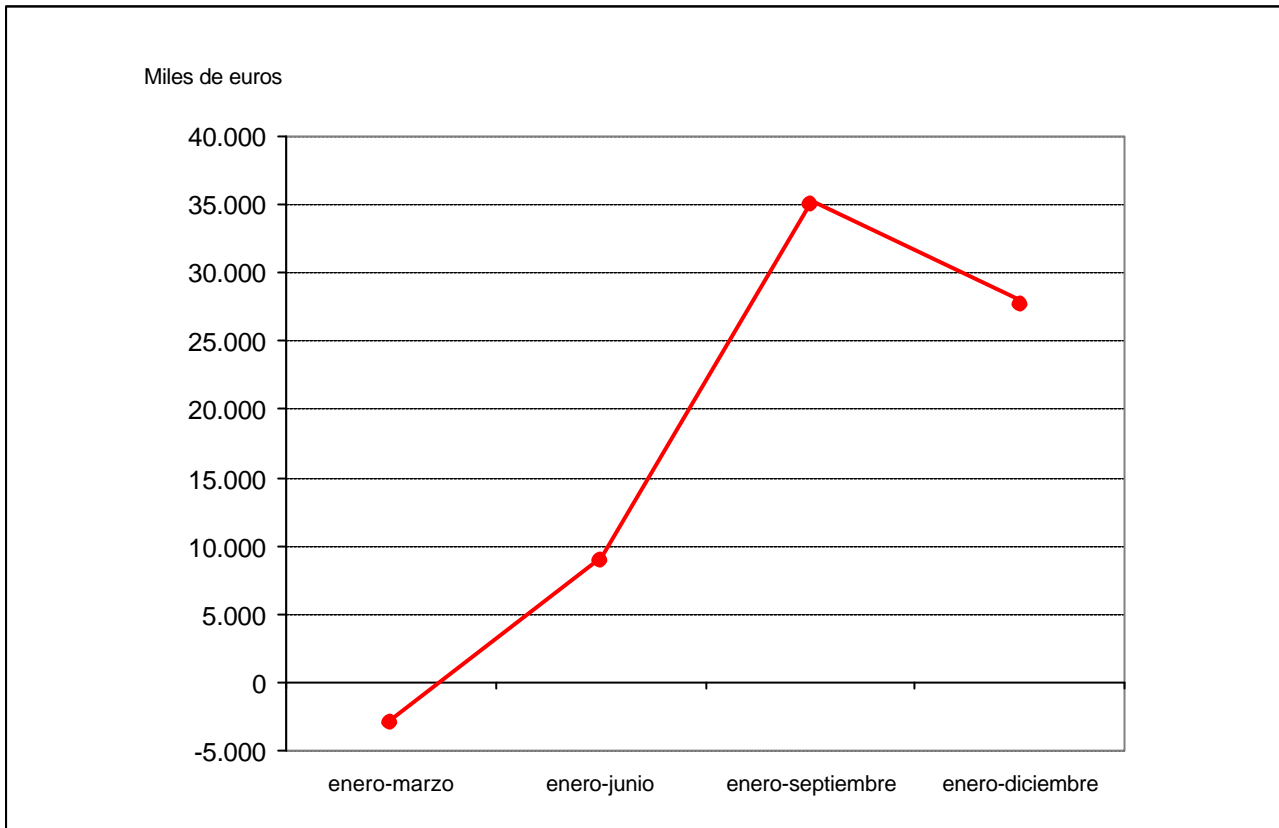



**CORREOS, COMUNICACIONES Y
SERVICIOS DE INFORMACIÓN**

| ENTIDADES TRATADAS | |
|--|--|
| AGENCIA CENTROAMERICANA DE NOTICIAS, S.A. (ACAN) | |
| AGENCIA EFE, S.A. (EFE) | |
| CORREO HÍBRIDO, S.A. | |
| CORREOS TELECOM, S.A. | |
| EFE NEWS SERVICES, INC. | |
| EFEAGRO, S.A. | |
| ENTE PUBLICO DE RADIOTELEVISION ESPAÑOLA (RTVE) | |
| ENTIDAD PÚBLICA EMPRESARIAL RED.ES (RED.ES) | |
| RADIO NACIONAL DE ESPAÑA, S.A. (RNE) | |
| SOCIEDAD ESTATAL CORREOS Y TELEGRAFOS, S.A. (CORREOS Y TELEGRAFOS) | |
| TELEVISION ESPAÑOLA, S.A. (TVE) | |

Principales magnitudes**Correos, comunicaciones y servicios de información**

| Magnitudes | 2005 |
|--|--------------|
| Cifra de negocios (Miles de euros)..... | 3.862.810,44 |
| Beneficios (Miles de euros)..... | 233.321,22 |
| Pérdidas (Miles de euros)..... | 687.192,65 |
| Plantilla media activa (Nº de trabajadores)..... | 75.649 |
| Inversión bruta (Miles de euros)..... | 327.081,50 |
| Activo (Miles de euros)..... | 4.633.615,38 |

Balance de situación

Correos, comunicaciones y servicios de información

| Activo | 2005 | | 2004 | | Variación | |
|--|---------------------|---------------|---------------------|---------------|-------------------|---------------|
| | Miles de euros | Porcentaje | Miles de euros | Porcentaje | Absoluta | Porcentual |
| Accionistas (socios) por desembolsos no exigidos..... | - | - | - | - | - | - |
| Inmovilizado..... | 2.202.379,74 | 47,53 | 2.065.658,90 | 48,21 | 136.720,84 | 6,62 |
| Gastos de establecimiento..... | 0,72 | - | 13,30 | - | -12,58 | -94,59 |
| Inmovilizaciones inmateriales..... | 50.371,12 | 1,09 | 45.216,36 | 1,06 | 5.154,76 | 11,40 |
| Inmovilizaciones materiales..... | 1.892.219,88 | 40,83 | 1.759.574,58 | 41,06 | 132.645,30 | 7,54 |
| Inmovilizaciones financieras..... | 170.912,97 | 3,69 | 260.854,66 | 6,09 | -89.941,69 | -34,48 |
| Acciones propias a largo plazo..... | - | - | - | - | - | - |
| Deudores a largo plazo..... | 88.875,05 | 1,92 | - | - | 88.875,05 | - |
| Gastos a distribuir en varios ejercicios..... | 2.392,06 | 0,05 | 6.172,37 | 0,14 | -3.780,31 | -61,25 |
| Activo circulante..... | 2.428.843,58 | 52,42 | 2.212.537,80 | 51,65 | 216.305,78 | 9,78 |
| Accionistas por desembolsos exigidos..... | - | - | - | - | - | - |
| Existencias..... | 231.876,29 | 5,00 | 229.386,10 | 5,35 | 2.490,19 | 1,09 |
| Deudores..... | 989.509,48 | 21,36 | 964.910,93 | 22,53 | 24.598,55 | 2,55 |
| Inversiones financieras temporales..... | 524.744,17 | 11,32 | 673.932,84 | 15,73 | -149.188,67 | -22,14 |
| Acciones propias a corto plazo..... | - | - | - | - | - | - |
| Tesorería..... | 680.086,12 | 14,68 | 342.294,61 | 7,99 | 337.791,51 | 98,68 |
| Ajustes por periodificación..... | 2.627,52 | 0,06 | 2.013,32 | 0,05 | 614,20 | 30,51 |
| Total..... | 4.633.615,38 | 100,00 | 4.284.369,07 | 100,00 | 349.246,31 | 8,15 |

| Pasivo | 2005 | | 2004 | | Variación | |
|--|----------------------|----------------|----------------------|----------------|--------------------|--------------|
| | Miles de euros | Porcentaje | Miles de euros | Porcentaje | Absoluta | Porcentual |
| Fondos propios..... | -5.049.177,97 | -108,96 | -4.590.474,29 | -107,15 | -458.703,68 | -9,99 |
| Capital suscrito, reservas y resultados ejercicios anteriores..... | -4.595.306,54 | -99,17 | -3.878.422,50 | -90,52 | -716.884,04 | -18,48 |
| Pérdidas y ganancias..... | -453.871,43 | -9,79 | -712.051,79 | -16,61 | 258.180,36 | 36,26 |
| Ingresos a distribuir en varios ejercicios..... | 487.853,46 | 10,53 | 437.130,65 | 10,20 | 50.722,81 | 11,60 |
| Provisiones para riesgos y gastos a largo plazo..... | 380.828,26 | 8,22 | 364.776,99 | 8,51 | 16.051,27 | 4,40 |
| Acreeedores a largo plazo..... | 5.509.504,41 | 118,89 | 5.022.228,70 | 117,23 | 487.275,71 | 9,70 |
| Obligaciones y otros valores negociables..... | 4.451.518,18 | 96,05 | 4.101.518,18 | 95,74 | 350.000,00 | 8,53 |
| Deudas con entidades de crédito..... | 860.729,20 | 18,58 | 723.757,41 | 16,89 | 136.971,79 | 18,93 |
| Deudas con empresas del grupo y asociadas..... | 160.677,65 | 3,47 | 160.640,79 | 3,75 | 36,86 | 0,02 |
| Otras deudas a largo plazo..... | 36.579,38 | 0,79 | 36.312,32 | 0,85 | 267,06 | 0,74 |
| Acreeedores a corto plazo..... | 3.295.093,30 | 71,11 | 3.042.026,75 | 71,00 | 253.066,55 | 8,32 |
| Obligaciones y otros valores negociables..... | 1.180.510,32 | 25,47 | 1.045.625,66 | 24,41 | 134.884,66 | 12,90 |
| Deudas con entidades de crédito..... | 1.096.086,81 | 23,66 | 1.093.864,61 | 25,52 | 2.222,20 | 0,20 |
| Deudas con empresas del grupo y asociadas..... | 190.028,46 | 4,10 | 188.837,16 | 4,41 | 1.191,30 | 0,63 |
| Otras deudas a corto plazo..... | 827.616,17 | 17,86 | 711.256,05 | 16,60 | 116.360,12 | 16,36 |
| Ajustes por periodificación..... | 851,54 | 0,02 | 2.443,27 | 0,06 | -1.591,73 | -65,15 |
| Provisiones para riesgos y gastos a corto plazo..... | 9.513,92 | 0,21 | 8.680,27 | 0,20 | 833,65 | 9,60 |
| Total..... | 4.633.615,38 | 100,00 | 4.284.369,07 | 100,00 | 349.246,31 | 8,15 |

Cuenta de pérdidas y ganancias

Correos, comunicaciones y servicios de información

| Concepto | 2005 | | 2004 | | Variación | |
|--|---------------------|---------------|---------------------|---------------|-------------------|--------------|
| | Miles de euros | Porcentaje | Miles de euros | Porcentaje | Absoluta | Porcentual |
| Ventas netas, prestación de servicios y otros ingresos de explotación..... | 3.910.199,68 | 96,88 | 3.952.897,44 | 97,92 | -42.697,76 | -1,08 |
| ± Variación existencias de productos terminados y en curso de fabricación..... | -7.436,90 | -0,18 | -44.872,84 | -1,11 | 37.435,94 | 83,43 |
| +Trabajos efectuados por la empresa para su inmovilizado..... | 2.271,94 | 0,06 | 2.351,09 | 0,06 | -79,15 | -3,37 |
| + Subvenciones a la explotación..... | 131.208,42 | 3,24 | 126.595,41 | 3,13 | 4.613,01 | 3,64 |
| Valor de la producción..... | 4.036.243,14 | 100,00 | 4.036.971,10 | 100,00 | -727,96 | -0,02 |
| - Consumo de mercaderías, materias primas y otras materias consumibles..... | 293.818,16 | 7,28 | 400.833,25 | 9,93 | -107.015,09 | -26,70 |
| - Gastos externos y de explotación..... | 1.979.359,47 | 49,04 | 2.072.739,56 | 51,34 | -93.380,09 | -4,51 |
| Valor añadido de la empresa..... | 1.763.065,51 | 43,68 | 1.563.398,29 | 38,73 | 199.667,22 | 12,77 |
| - Gastos de personal..... | 1.846.601,40 | 45,74 | 1.769.936,70 | 43,84 | 76.664,70 | 4,33 |
| Resultado bruto de explotación..... | -83.535,89 | -2,06 | -206.538,41 | -5,11 | 123.002,52 | 59,55 |
| - Dotación para amortizaciones de inmovilizado..... | 146.284,17 | 3,63 | 141.394,45 | 3,50 | 4.889,72 | 3,46 |
| - Dotación al fondo de reversión..... | 32,00 | - | 32,00 | - | - | - |
| ± Insolvencias de crédito y variación provisiones de tráfico..... | 505,83 | 0,01 | 15.411,65 | 0,38 | -14.905,82 | -96,72 |
| Resultado neto de explotación..... | -229.346,23 | -5,68 | -332.553,21 | -8,23 | 103.206,98 | 31,03 |
| + Ingresos financieros..... | 27.740,87 | 0,69 | 29.210,25 | 0,72 | -1.469,38 | -5,03 |
| - Gastos financieros..... | 217.827,24 | 5,40 | 221.483,11 | 5,49 | -3.655,87 | -1,65 |
| ± Dotaciones para amortizaciones y provisiones financieras..... | -430,00 | -0,01 | - | - | -430,00 | - |
| Resultado de las actividades ordinarias..... | -419.862,60 | -10,40 | -524.826,07 | -13,00 | 104.963,47 | 20,00 |
| + Beneficios del inmovilizado e ingresos excepcionales..... | 138.311,23 | 3,42 | 89.877,96 | 2,23 | 48.433,27 | 53,89 |
| - Pérdidas procedentes del inmovilizado y gastos excepcionales. | 91.789,73 | 2,27 | 149.722,31 | 3,71 | -57.932,58 | -38,69 |
| ± Variación provisiones del inmovilizado inmaterial, material y cartera control..... | -17.434,14 | -0,43 | -64.669,09 | -1,60 | 47.234,95 | 73,04 |
| Resultado antes de impuestos..... | -390.775,24 | -9,68 | -649.339,51 | -16,08 | 258.564,27 | 39,82 |
| ± Impuesto sobre sociedades..... | -63.096,19 | -1,56 | -62.712,28 | -1,55 | -383,91 | -0,61 |
| Resultado del ejercicio..... | -453.871,43 | -11,24 | -712.051,79 | -17,63 | 258.180,36 | 36,26 |

| Seguimiento trimestral de los resultados | 31-3-2005 | 30-6-2005 | 30-9-2005 | 31-12-2005 |
|--|-------------------|-------------------|--------------------|--------------------|
| Valor de la producción..... | 931.801,68 | 1.975.514,61 | 2.837.666,95 | 4.036.243,14 |
| Valor añadido de la empresa..... | 448.877,56 | 952.340,45 | 1.257.801,91 | 1.763.065,51 |
| Resultado bruto de explotación..... | -2.145,89 | 39.999,45 | -93.279,13 | -83.535,89 |
| Resultado neto de explotación..... | -36.045,18 | -29.922,45 | -200.318,96 | -229.346,23 |
| Resultado de las actividades ordinarias..... | -81.186,38 | -119.259,07 | -333.902,59 | -419.862,60 |
| Resultado antes de impuestos..... | -72.986,20 | -94.889,08 | -289.180,05 | -390.775,24 |
| Resultado del período..... | -72.671,01 | -94.290,77 | -285.484,96 | -453.871,43 |

Miles de euros

Inversión
Correos, comunicaciones y servicios de información

| Concepto | 2005 | | 2004 | | Variación | |
|---|-------------------|---------------|-------------------|---------------|-------------------|---------------|
| | Miles de euros | Porcentaje | Miles de euros | Porcentaje | Absoluta | Porcentual |
| Inmovilizaciones inmateriales..... | 29.758,86 | 9,10 | 15.576,88 | 4,86 | 14.181,98 | 91,05 |
| Inmovilizaciones materiales..... | 258.724,29 | 79,10 | 255.181,82 | 79,64 | 3.542,47 | 1,39 |
| Inmovilizaciones financieras..... | 38.598,35 | 11,80 | 49.661,87 | 15,50 | -11.063,52 | -22,28 |
| Empresas del grupo..... | 38.496,07 | 11,77 | 30.084,17 | 9,39 | 8.411,90 | 27,96 |
| Empresas asociadas..... | - | - | - | - | - | - |
| Otras inversiones financieras..... | 102,28 | 0,03 | 19.577,70 | 6,11 | -19.475,42 | -99,48 |
| Total..... | 327.081,50 | 100,00 | 320.420,57 | 100,00 | 6.660,93 | 2,08 |

| Seguimiento trimestral de la inversión | 31-3-2005 | 30-6-2005 | 30-9-2005 | 31-12-2005 |
|--|------------------|-------------------|-------------------|-------------------|
| Inmovilizaciones inmateriales..... | 1.524,00 | 11.688,85 | 13.586,01 | 29.758,86 |
| Inmovilizaciones materiales..... | 14.654,54 | 52.642,17 | 83.390,28 | 258.724,29 |
| Inmovilizaciones financieras..... | 37.596,16 | 37.600,17 | 37.600,18 | 38.598,35 |
| Total..... | 53.774,70 | 101.931,19 | 134.576,47 | 327.081,50 |

Miles de euros

Distribución de personal
Correos, comunicaciones y servicios de información

| Categorías | 2005 | | 2004 | |
|---------------------------------------|---------------|-------------------|---------------|-------------------|
| | Personal fijo | Personal eventual | Personal fijo | Personal eventual |
| Directivos, técnicos y similares..... | 7.880 | 1.217 | 7.811 | 1.181 |
| Administrativos y auxiliares..... | 9.019 | 1.079 | 9.568 | 1.663 |
| Obreros y subalternos..... | 41.572 | 14.882 | 38.131 | 14.401 |
| Total..... | 58.471 | 17.178 | 55.510 | 17.245 |

| Seguimiento trimestral del empleo | 31-3-2005 | | 30-6-2005 | | 30-9-2005 | | 31-12-2005 | |
|-----------------------------------|---------------|-------------------|---------------|-------------------|---------------|-------------------|---------------|-------------------|
| | Personal fijo | Personal eventual | Personal fijo | Personal eventual | Personal fijo | Personal eventual | Personal fijo | Personal eventual |
| Directivos, técnicos y similares. | 7.819 | 1.240 | 7.830 | 1.255 | 7.847 | 1.189 | 7.880 | 1.217 |
| Administrativos y auxiliares..... | 9.197 | 1.076 | 9.131 | 1.079 | 9.083 | 1.079 | 9.019 | 1.079 |
| Obreros y subalternos..... | 41.483 | 12.169 | 41.784 | 12.251 | 40.801 | 15.860 | 41.572 | 14.882 |
| Total..... | 58.499 | 14.485 | 58.745 | 14.585 | 57.731 | 18.128 | 58.471 | 17.178 |

Plantilla media

| Concepto | 2005 | 2004 |
|--|-------|-------|
| Situación financiera | | |
| Liquidez (%): ((Activo circulante - Existencias) / Pasivo circulante) x 100..... | 66,48 | 65,01 |
| Solvencia técnica (%): (Activo circulante / Pasivo circulante) x 100..... | 73,50 | 72,53 |
| Endeudamiento (%): (Exigible a corto y largo plazo / Fondos propios) x 100..... | * | * |
| Cobertura del inmovilizado (%): (Recursos permanentes / Activo fijo) x 100..... | 60,28 | 59,55 |
| Endeudamiento a corto plazo (%): (Pasivo circulante / Fondos propios) x 100..... | * | * |
| Financiación bancaria sobre recursos ajenos (%): (Deudas con entidades de crédito / Exigible a corto y largo plazo) x 100..... | 22,23 | 22,54 |
| Estructura | | |
| Gastos financieros sobre cifra de negocios (%): (Gastos financieros / Importe neto de la cifra de negocios) x 100..... | 5,64 | 5,65 |
| Subvenciones sobre cifra de negocios (%): (Subvenciones a la explotación / Importe neto de la cifra de negocios) x 100..... | 3,40 | 3,23 |
| Inmovilizado sobre total activo (%): (Inmovilizado / Total activo) x 100..... | 47,53 | 48,21 |
| Fondos propios sobre total pasivo (%): (Fondos propios / Total pasivo) x 100..... | * | * |
| Rentabilidad | | |
| Margen bruto de explotación (%): (Resultado bruto de explotación / Importe neto de la cifra de negocios) x 100..... | -2,16 | -5,27 |
| Rentabilidad económica (%): (Resultado antes de impuestos + Gastos financieros / Total activo) x 100..... | -3,73 | -9,99 |
| Rentabilidad financiera (%): (Resultado después de impuestos / Fondos propios) x 100..... | * | * |
| Productividad | | |
| Inmovilizado en explotación por empleado (Miles de euros): Inmovilizaciones materiales / Plantilla media activa..... | 25,01 | 24,19 |
| Cifra de negocios por empleado (Miles de euros): Importe neto de la cifra de negocios / Plantilla media activa..... | 51,06 | 53,84 |
| Coste medio de personal (Miles de euros): Gastos de personal / Plantilla media activa..... | 24,41 | 24,33 |
| Beneficios por empleado (Miles de euros): Resultado después de impuestos / Plantilla media activa..... | -6,00 | -9,79 |

(*) Ratio no significativo

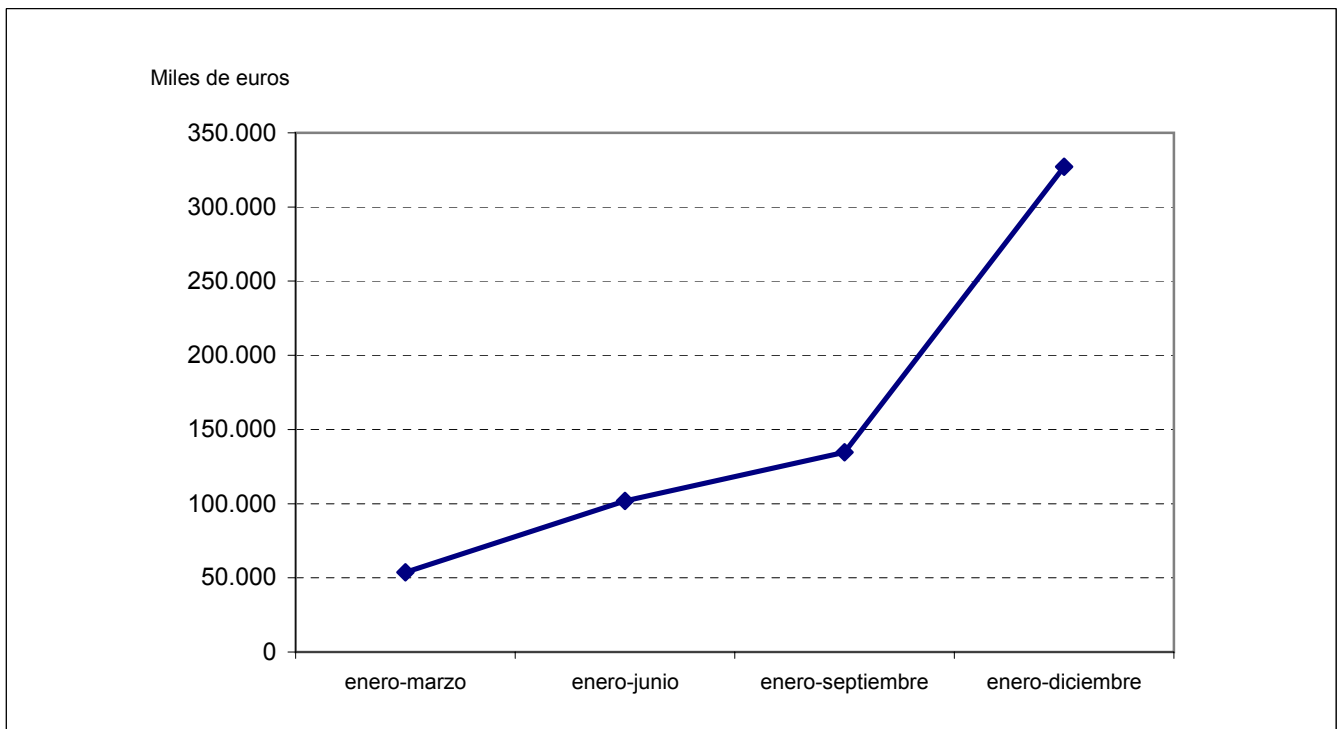

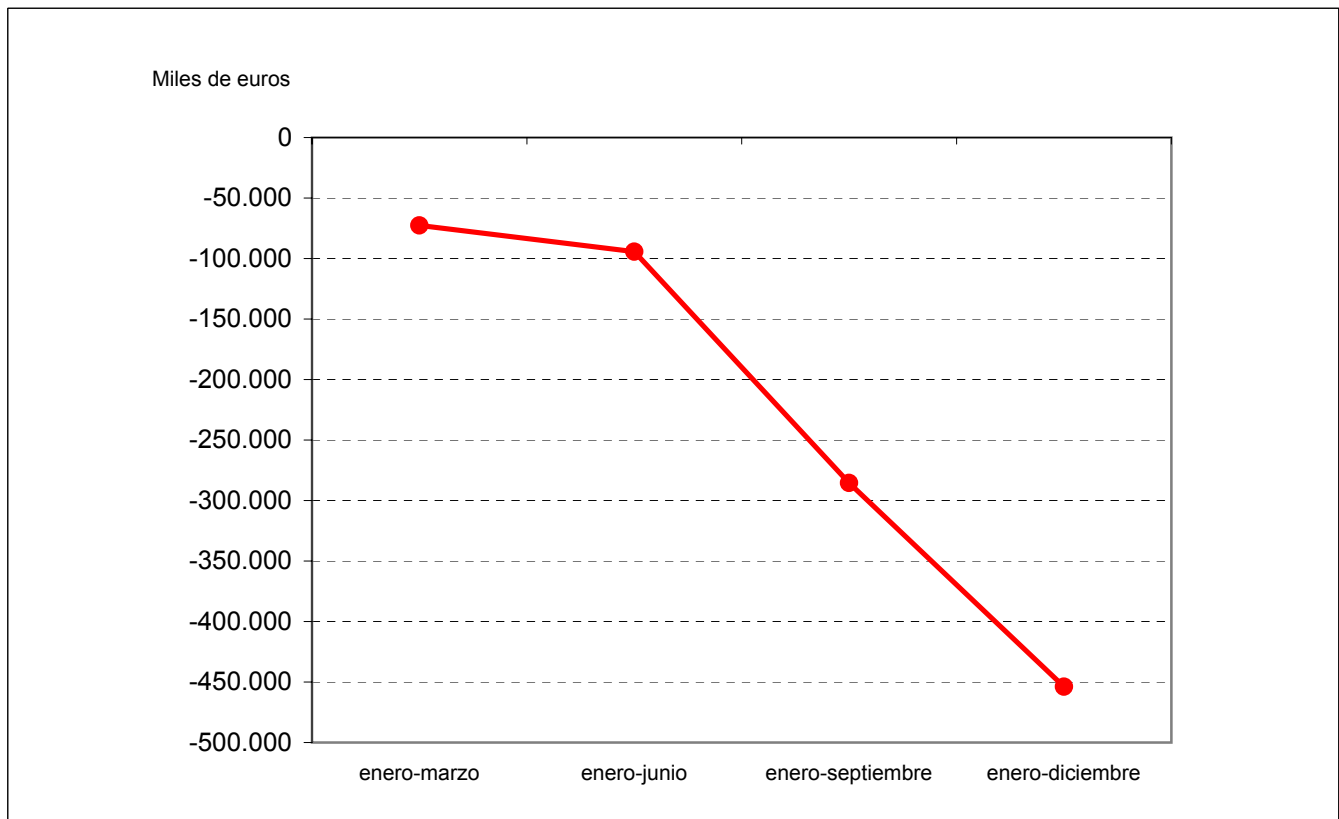



**DESARROLLO SECTORIAL Y
REGIONAL**

| ENTIDADES TRATADAS | |
|--|--|
| CENTRO PARA EL DESARROLLO TECNOLOGICO INDUSTRIAL (CDTI) | |
| COMPAÑIA ESPAÑOLA DE FINANCIACION DEL DESARROLLO COFIDES, S.A. (COFIDES) | |
| CONSORCIO DE LA ZONA FRANCA DE CÁDIZ (ZONA FRANCA CÁDIZ) | |
| CONSORCIO DE LA ZONA FRANCA DE GRAN CANARIA | |
| CONSORCIO DE LA ZONA FRANCA DE VIGO | |
| EMPRESA NACIONAL DE INNOVACION, S.A. (ENISA) | |
| EXPANSION EXTERIOR, S.A. | |
| GERENCIA DEL SECTOR DE LA CONSTRUCCIÓN NAVAL | |
| INIEXPORT, S.A. | |
| INSTITUTO PARA LA DIVERSIFICACION Y AHORRO DE LA ENERGIA (IDAE) | |
| MERCADOS CENTRALES DE ABASTECIMIENTO DE ALGECIRAS, S.A. (MERCALGECIRAS) | |
| MERCADOS CENTRALES DE ABASTECIMIENTO DE ASTURIAS, S.A. (MERCASTURIAS) | |
| MERCADOS CENTRALES DE ABASTECIMIENTO DE BADAJOZ, S.A. (MERCABADAJOZ) | |
| MERCADOS CENTRALES DE ABASTECIMIENTO DE LAS PALMAS, S.A. (MERCALASPALMAS) | |
| MERCADOS CENTRALES DE ABASTECIMIENTO DE MALAGA, S.A. (MERCAMALAGA) | |
| MERCADOS CENTRALES DE ABASTECIMIENTO, S.A. (MERCASA) | |
| SOCIEDAD ESTATAL PARA EL DESARROLLO DEL DISEÑO Y LA INNOVACION, S.A. (DDI) | |
| SOCIEDAD ESTATAL PARA EL DESARROLLO TECNOLÓGICO DEL TURISMO, S.A. (SEDETTUR) | |
| SOCIEDAD ESTATAL PARA LA PROMOCIÓN Y ATRACCIÓN DE INVERSIONES EXTERIORES, S.A. (INTERES) | |
| SOCIEDAD PARA EL DESARROLLO INDUSTRIAL DE ARAGON, S.A. (SODIAR) | |
| SOCIEDAD PARA EL DESARROLLO INDUSTRIAL DE EXTREMADURA, S.A. (SODIEX) | |

Principales magnitudes**Desarrollo sectorial y regional**

| Magnitudes | 2005 |
|--|--------------|
| Cifra de negocios (Miles de euros)..... | 116.181,18 |
| Beneficios (Miles de euros)..... | 8.208,70 |
| Pérdidas (Miles de euros)..... | 44.847,34 |
| Plantilla media activa (Nº de trabajadores)..... | 838 |
| Inversión bruta (Miles de euros)..... | 271.660,99 |
| Activo (Miles de euros)..... | 2.484.770,99 |

Balance de situación

Desarrollo sectorial y regional

| Activo | 2005 | | 2004 | | Variación | |
|--|---------------------|---------------|---------------------|---------------|-------------------|--------------|
| | Miles de euros | Porcentaje | Miles de euros | Porcentaje | Absoluta | Porcentual |
| Accionistas (socios) por desembolsos no exigidos..... | 1.875,00 | 0,08 | 1.875,00 | 0,09 | - | - |
| Inmovilizado..... | 1.201.757,79 | 48,36 | 1.114.890,85 | 51,19 | 86.866,94 | 7,79 |
| Gastos de establecimiento..... | 188,01 | 0,01 | 208,77 | 0,01 | -20,76 | -9,94 |
| Inmovilizaciones inmateriales..... | 12.456,81 | 0,50 | 14.308,35 | 0,66 | -1.851,54 | -12,94 |
| Inmovilizaciones materiales..... | 442.945,74 | 17,83 | 429.007,83 | 19,70 | 13.937,91 | 3,25 |
| Inmovilizaciones financieras..... | 266.708,99 | 10,73 | 219.679,40 | 10,09 | 47.029,59 | 21,41 |
| Acciones propias a largo plazo..... | - | - | - | - | - | - |
| Deudores a largo plazo..... | 479.458,24 | 19,30 | 451.686,50 | 20,74 | 27.771,74 | 6,15 |
| Gastos a distribuir en varios ejercicios..... | 32.163,98 | 1,29 | 33.285,14 | 1,53 | -1.121,16 | -3,37 |
| Activo circulante..... | 1.248.974,22 | 50,27 | 1.027.793,48 | 47,19 | 221.180,74 | 21,52 |
| Accionistas por desembolsos exigidos..... | 73,95 | - | - | - | 73,95 | - |
| Existencias..... | 78.543,06 | 3,16 | 73.795,42 | 3,39 | 4.747,64 | 6,43 |
| Deudores..... | 265.944,07 | 10,70 | 254.307,50 | 11,68 | 11.636,57 | 4,58 |
| Inversiones financieras temporales..... | 738.296,90 | 29,72 | 509.016,36 | 23,36 | 229.280,54 | 45,04 |
| Acciones propias a corto plazo..... | - | - | - | - | - | - |
| Tesorería..... | 165.394,87 | 6,66 | 189.887,97 | 8,72 | -24.493,10 | -12,90 |
| Ajustes por periodificación..... | 721,37 | 0,03 | 786,23 | 0,04 | -64,86 | -8,25 |
| Total..... | 2.484.770,99 | 100,00 | 2.177.844,47 | 100,00 | 306.926,52 | 14,09 |

| Pasivo | 2005 | | 2004 | | Variación | |
|--|---------------------|---------------|---------------------|---------------|--------------------|---------------|
| | Miles de euros | Porcentaje | Miles de euros | Porcentaje | Absoluta | Porcentual |
| Fondos propios..... | 1.582.844,05 | 63,70 | 1.013.408,51 | 46,54 | 569.435,54 | 56,19 |
| Capital suscrito, reservas y resultados ejercicios anteriores..... | 1.619.482,69 | 65,17 | 1.036.380,06 | 47,59 | 583.102,63 | 56,26 |
| Pérdidas y ganancias..... | -36.638,64 | -1,47 | -22.971,55 | -1,05 | -13.667,09 | -59,50 |
| Ingresos a distribuir en varios ejercicios..... | 70.792,81 | 2,85 | 414.075,63 | 19,01 | -343.282,82 | -82,90 |
| Provisiones para riesgos y gastos a largo plazo..... | 54.042,97 | 2,17 | 44.525,20 | 2,04 | 9.517,77 | 21,38 |
| Acreeedores a largo plazo..... | 518.025,11 | 20,85 | 485.591,01 | 22,30 | 32.434,10 | 6,68 |
| Obligaciones y otros valores negociables..... | - | - | - | - | - | - |
| Deudas con entidades de crédito..... | 38.984,21 | 1,57 | 25.542,82 | 1,17 | 13.441,39 | 52,62 |
| Deudas con empresas del grupo y asociadas..... | 2.756,94 | 0,11 | 3.631,97 | 0,17 | -875,03 | -24,09 |
| Otras deudas a largo plazo..... | 476.283,96 | 19,17 | 456.416,22 | 20,96 | 19.867,74 | 4,35 |
| Acreeedores a corto plazo..... | 254.323,98 | 10,24 | 215.571,90 | 9,90 | 38.752,08 | 17,98 |
| Obligaciones y otros valores negociables..... | - | - | - | - | - | - |
| Deudas con entidades de crédito..... | 31.973,84 | 1,29 | 30.113,67 | 1,38 | 1.860,17 | 6,18 |
| Deudas con empresas del grupo y asociadas..... | 12.615,35 | 0,51 | 14.067,71 | 0,65 | -1.452,36 | -10,32 |
| Otras deudas a corto plazo..... | 207.224,27 | 8,34 | 168.526,88 | 7,74 | 38.697,39 | 22,96 |
| Ajustes por periodificación..... | 2.510,52 | 0,10 | 2.863,64 | 0,13 | -353,12 | -12,33 |
| Provisiones para riesgos y gastos a corto plazo..... | 4.742,07 | 0,19 | 4.672,22 | 0,21 | 69,85 | 1,50 |
| Total..... | 2.484.770,99 | 100,00 | 2.177.844,47 | 100,00 | 306.926,52 | 14,09 |

Cuenta de pérdidas y ganancias

Desarrollo sectorial y regional

| Concepto | 2005 | | 2004 | | Variación | |
|--|-------------------|---------------|-------------------|---------------|-------------------|----------------|
| | Miles de euros | Porcentaje | Miles de euros | Porcentaje | Absoluta | Porcentual |
| Ventas netas, prestación de servicios y otros ingresos de explotación..... | 130.097,70 | 78,89 | 167.935,39 | 95,07 | -37.837,69 | -22,53 |
| ± Variación existencias de productos terminados y en curso de fabricación..... | 13.794,90 | 8,37 | -8.764,21 | -4,96 | 22.559,11 | 257,40 |
| + Trabajos efectuados por la empresa para su inmovilizado..... | 242,86 | 0,15 | 22,50 | 0,01 | 220,36 | 979,38 |
| + Subvenciones a la explotación..... | 20.771,14 | 12,59 | 17.452,57 | 9,88 | 3.318,57 | 19,01 |
| Valor de la producción..... | 164.906,60 | 100,00 | 176.646,25 | 100,00 | -11.739,65 | -6,65 |
| - Consumo de mercaderías, materias primas y otras materias consumibles..... | 57.621,77 | 34,94 | 61.680,29 | 34,92 | -4.058,52 | -6,58 |
| - Gastos externos y de explotación..... | 94.168,78 | 57,11 | 81.448,96 | 46,11 | 12.719,82 | 15,62 |
| Valor añadido de la empresa..... | 13.116,05 | 7,95 | 33.517,00 | 18,97 | -20.400,95 | -60,87 |
| - Gastos de personal..... | 44.980,26 | 27,27 | 46.764,91 | 26,46 | -1.784,65 | -3,82 |
| Resultado bruto de explotación..... | -31.864,21 | -19,32 | -13.247,91 | -7,49 | -18.616,30 | -140,52 |
| - Dotación para amortizaciones de inmovilizado..... | 17.725,85 | 10,74 | 17.102,46 | 9,69 | 623,39 | 3,65 |
| - Dotación al fondo de reversión..... | 589,05 | 0,36 | 433,81 | 0,25 | 155,24 | 35,79 |
| ± Insolvencias de crédito y variación provisiones de tráfico..... | -15.633,25 | -9,48 | -12.744,46 | -7,21 | -2.888,79 | -22,67 |
| Resultado neto de explotación..... | -65.812,36 | -39,90 | -43.528,64 | -24,64 | -22.283,72 | -51,19 |
| + Ingresos financieros..... | 24.732,38 | 14,99 | 15.905,98 | 9,00 | 8.826,40 | 55,49 |
| - Gastos financieros..... | 4.515,40 | 2,74 | 4.323,48 | 2,45 | 191,92 | 4,44 |
| ± Dotaciones para amortizaciones y provisiones financieras..... | -2.768,61 | -1,67 | -2.277,80 | -1,28 | -490,81 | -21,55 |
| Resultado de las actividades ordinarias..... | -48.363,99 | -29,32 | -34.223,94 | -19,37 | -14.140,05 | -41,32 |
| + Beneficios del inmovilizado e ingresos excepcionales..... | 19.940,94 | 12,09 | 28.613,34 | 16,19 | -8.672,40 | -30,31 |
| - Pérdidas procedentes del inmovilizado y gastos excepcionales. | 10.265,02 | 6,22 | 14.063,02 | 7,96 | -3.798,00 | -27,01 |
| ± Variación provisiones del inmovilizado inmaterial, material y cartera control..... | 2.542,95 | 1,54 | -1.552,46 | -0,87 | 4.095,41 | 263,80 |
| Resultado antes de impuestos..... | -36.145,12 | -21,91 | -21.226,08 | -12,01 | -14.919,04 | -70,29 |
| ± Impuesto sobre sociedades..... | -493,52 | -0,30 | -1.745,47 | -0,99 | 1.251,95 | 71,73 |
| Resultado del ejercicio..... | -36.638,64 | -22,21 | -22.971,55 | -13,00 | -13.667,09 | -59,50 |

| Seguimiento trimestral de los resultados | 31-3-2005 | 30-6-2005 | 30-9-2005 | 31-12-2005 |
|--|------------------|-------------------|-------------------|-------------------|
| Valor de la producción..... | 26.056,91 | 58.418,07 | 90.548,92 | 164.906,60 |
| Valor añadido de la empresa..... | 8.549,63 | 15.130,68 | 18.468,97 | 13.116,05 |
| Resultado bruto de explotación..... | -2.171,13 | -6.719,74 | -13.468,14 | -31.864,21 |
| Resultado neto de explotación..... | -6.264,07 | -18.570,27 | -32.360,51 | -65.812,36 |
| Resultado de las actividades ordinarias..... | -3.140,81 | -11.820,47 | -19.414,32 | -48.363,99 |
| Resultado antes de impuestos..... | -2.756,94 | -11.090,77 | -16.883,85 | -36.145,12 |
| Resultado del período..... | -2.709,35 | -11.008,99 | -16.959,79 | -36.638,64 |

Miles de euros

Inversión
Desarrollo sectorial y regional

| Concepto | 2005 | | 2004 | | Variación | |
|---|-------------------|---------------|-------------------|---------------|-------------------|---------------|
| | Miles de euros | Porcentaje | Miles de euros | Porcentaje | Absoluta | Porcentual |
| Inmovilizaciones inmateriales..... | 6.359,59 | 2,34 | 720,38 | 0,45 | 5.639,21 | 782,81 |
| Inmovilizaciones materiales..... | 164.100,86 | 60,41 | 103.437,39 | 64,55 | 60.663,47 | 58,65 |
| Inmovilizaciones financieras..... | 101.200,54 | 37,25 | 56.082,22 | 35,00 | 45.118,32 | 80,45 |
| Empresas del grupo..... | 9.922,07 | 3,65 | 22.907,97 | 14,30 | -12.985,90 | -56,69 |
| Empresas asociadas..... | 2.041,63 | 0,75 | 5.790,00 | 3,61 | -3.748,37 | -64,74 |
| Otras inversiones financieras..... | 89.236,84 | 32,85 | 27.384,25 | 17,09 | 61.852,59 | 225,87 |
| Total..... | 271.660,99 | 100,00 | 160.239,99 | 100,00 | 111.421,00 | 69,53 |

| Seguimiento trimestral de la inversión | 31-3-2005 | 30-6-2005 | 30-9-2005 | 31-12-2005 |
|--|-------------------|-------------------|-------------------|-------------------|
| Inmovilizaciones inmateriales..... | 5.148,60 | 5.216,92 | 5.285,60 | 6.359,59 |
| Inmovilizaciones materiales..... | 116.027,17 | 127.195,37 | 134.386,31 | 164.100,86 |
| Inmovilizaciones financieras..... | 33.924,08 | 51.183,86 | 69.989,84 | 101.200,54 |
| Total..... | 155.099,85 | 183.596,15 | 209.661,75 | 271.660,99 |

Miles de euros

Distribución de personal
Desarrollo sectorial y regional

| Categorías | 2005 | | 2004 | |
|---------------------------------------|---------------|-------------------|---------------|-------------------|
| | Personal fijo | Personal eventual | Personal fijo | Personal eventual |
| Directivos, técnicos y similares..... | 447 | 28 | 448 | 27 |
| Administrativos y auxiliares..... | 232 | 17 | 246 | 29 |
| Obreros y subalternos..... | 111 | 3 | 122 | 3 |
| Total..... | 790 | 48 | 816 | 59 |

| Seguimiento trimestral del empleo | 31-3-2005 | | 30-6-2005 | | 30-9-2005 | | 31-12-2005 | |
|-----------------------------------|---------------|-------------------|---------------|-------------------|---------------|-------------------|---------------|-------------------|
| | Personal fijo | Personal eventual | Personal fijo | Personal eventual | Personal fijo | Personal eventual | Personal fijo | Personal eventual |
| Directivos, técnicos y similares. | 445 | 28 | 445 | 27 | 447 | 28 | 447 | 28 |
| Administrativos y auxiliares..... | 245 | 19 | 244 | 18 | 240 | 17 | 232 | 17 |
| Obreros y subalternos..... | 120 | 3 | 114 | 3 | 114 | 1 | 111 | 3 |
| Total..... | 810 | 50 | 803 | 48 | 801 | 46 | 790 | 48 |

Plantilla media

| Concepto | 2005 | 2004 |
|--|--------|--------|
| Situación financiera | | |
| Liquidez (%): $((\text{Activo circulante} - \text{Existencias}) / \text{Pasivo circulante}) \times 100$ | 451,79 | 433,16 |
| Solvencia técnica (%): $(\text{Activo circulante} / \text{Pasivo circulante}) \times 100$ | 482,11 | 466,66 |
| Endeudamiento (%): $(\text{Exigible a corto y largo plazo} / \text{Fondos propios}) \times 100$ | 48,80 | 69,19 |
| Cobertura del inmovilizado (%): $(\text{Recursos permanentes} / \text{Activo fijo}) \times 100$ | 180,10 | 170,22 |
| Endeudamiento a corto plazo (%): $(\text{Pasivo circulante} / \text{Fondos propios}) \times 100$ | 16,37 | 21,73 |
| Financiación bancaria sobre recursos ajenos (%): $(\text{Deudas con entidades de crédito} / \text{Exigible a corto y largo plazo}) \times 100$ | 9,19 | 7,94 |
| Estructura | | |
| Gastos financieros sobre cifra de negocios (%): $(\text{Gastos financieros} / \text{Importe neto de la cifra de negocios}) \times 100$ | 3,89 | 2,82 |
| Subvenciones sobre cifra de negocios (%): $(\text{Subvenciones a la explotación} / \text{Importe neto de la cifra de negocios}) \times 100$ | 17,88 | 11,38 |
| Inmovilizado sobre total activo (%): $(\text{Inmovilizado} / \text{Total activo}) \times 100$ | 48,37 | 51,19 |
| Fondos propios sobre total pasivo (%): $(\text{Fondos propios} / \text{Total pasivo}) \times 100$ | 63,70 | 46,53 |
| Rentabilidad | | |
| Margen bruto de explotación (%): $(\text{Resultado bruto de explotación} / \text{Importe neto de la cifra de negocios}) \times 100$ | -27,43 | -8,64 |
| Rentabilidad económica (%): $(\text{Resultado antes de impuestos} + \text{Gastos financieros} / \text{Total activo}) \times 100$ | -1,27 | -0,78 |
| Rentabilidad financiera (%): $(\text{Resultado después de impuestos} / \text{Fondos propios}) \times 100$ | -2,32 | -2,27 |
| Productividad | | |
| Inmovilizado en explotación por empleado (Miles de euros): $\text{Inmovilizaciones materiales} / \text{Plantilla media activa}$ | 528,58 | 490,30 |
| Cifra de negocios por empleado (Miles de euros): $\text{Importe neto de la cifra de negocios} / \text{Plantilla media activa}$ | 138,64 | 175,34 |
| Coste medio de personal (Miles de euros): $\text{Gastos de personal} / \text{Plantilla media activa}$ | 53,68 | 53,45 |
| Beneficios por empleado (Miles de euros): $\text{Resultado después de impuestos} / \text{Plantilla media activa}$ | -43,72 | -26,25 |

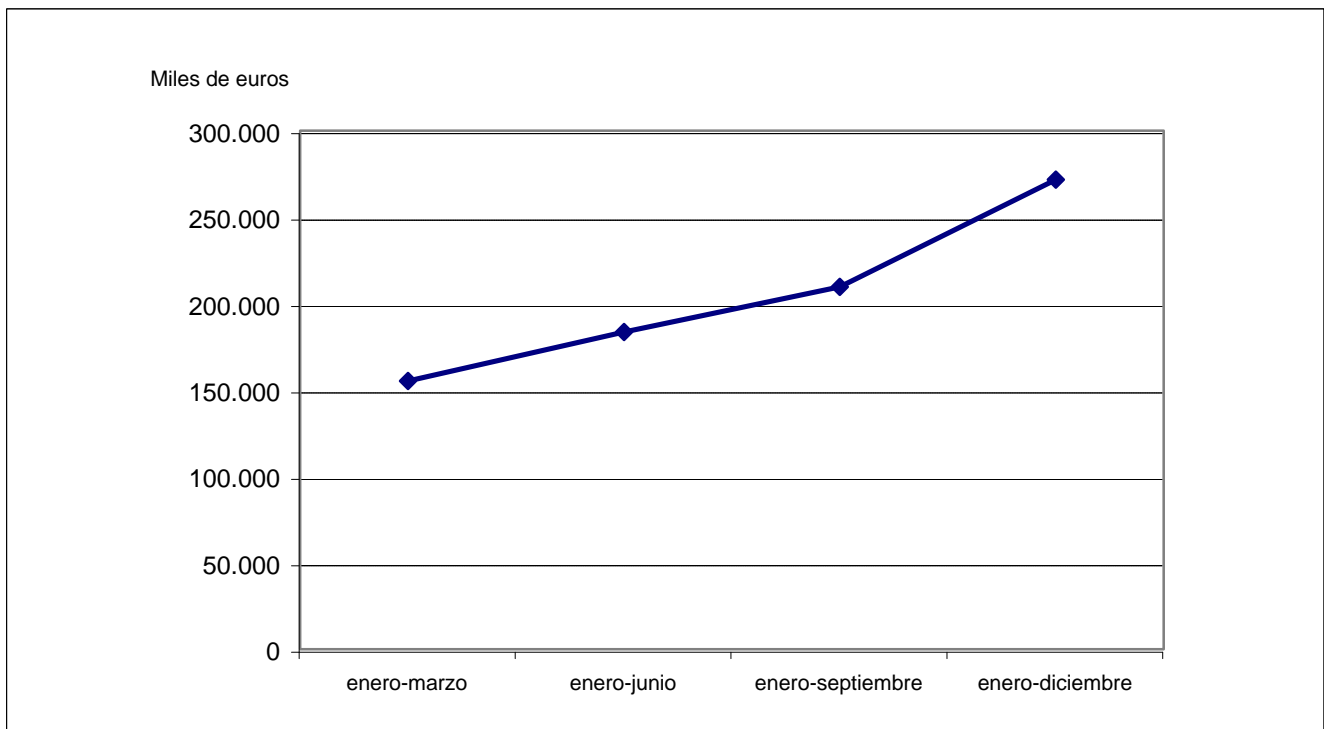

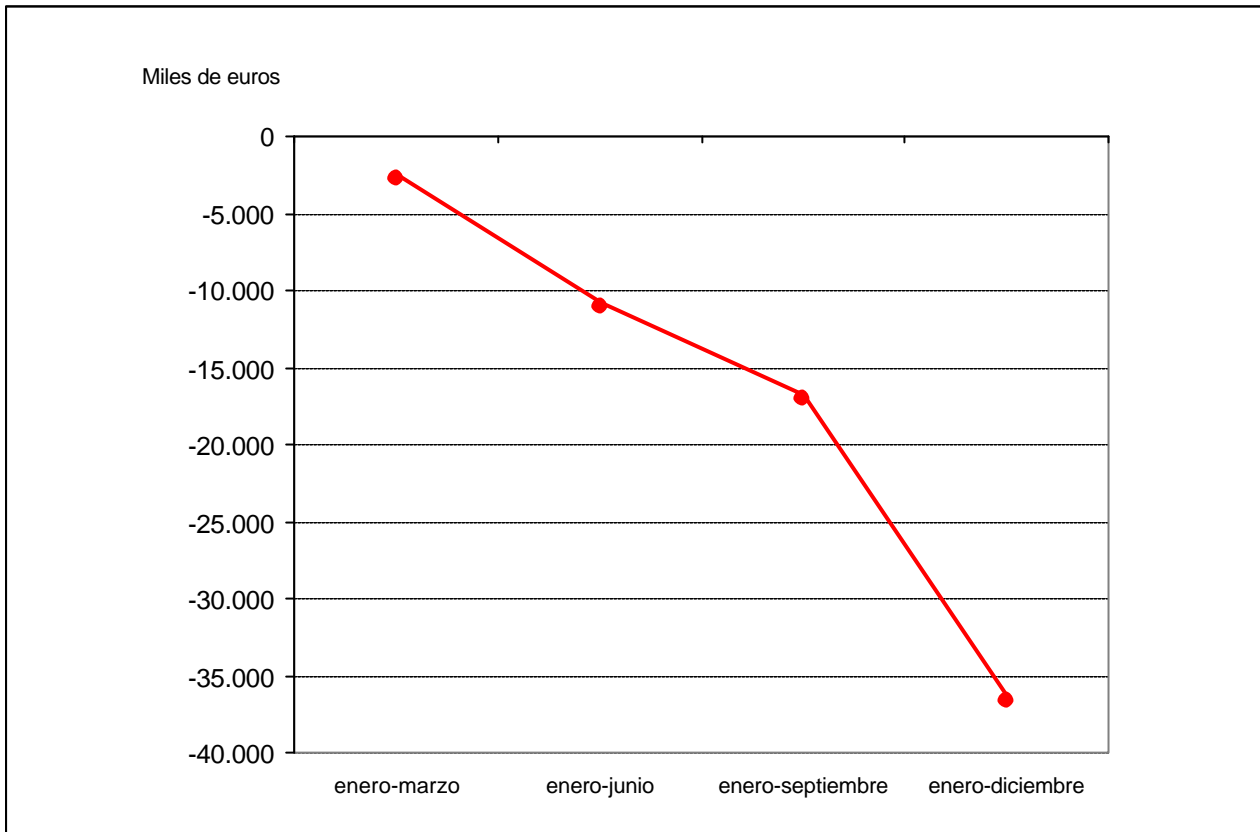



**SERVICIOS TÉCNICOS Y DE
INVESTIGACIÓN**

ENTIDADES TRATADAS

EMPRESA NACIONAL DE RESIDUOS RADIATIVOS, S.A. (ENRESA)
EMPRESA PARA LA GESTION DE RESIDUOS INDUSTRIALES, S.A.
(EMGRISA)
INGENIERIA DE SISTEMAS PARA LA DEFENSA DE ESPAÑA, S.A.
(ISDEFE)
INGENIERIA Y ECONOMIA DEL TRANSPORTE, S.A. (INECO)
INGENIERIA Y SERVICIOS AEROESPACIALES, S.A. (INSA)
IONMED ESTERILIZACION, S.A.
SISTEMAS TECNICOS DE LOTERIAS DEL ESTADO, S.A. (S.T.L.)
SOCIEDAD ASTURIANA DE DIVERSIFICACIÓN MINERA, S.A. (SADIM)
SOCIEDAD ESPAÑOLA DE ESTUDIOS PARA LA COMUNICACION FIJA
A TRAVES DEL ESTRECHO DE GIBRALTAR, S.A. (SECEGSA)
TECNOLOGIAS Y SERVICIOS AGRARIOS, S.A. (TRAGSATEC)

Principales magnitudes**Servicios técnicos y de investigación**

| Magnitudes | 2005 |
|--|--------------|
| Cifra de negocios (Miles de euros)..... | 522.429,37 |
| Beneficios (Miles de euros)..... | 36.045,53 |
| Pérdidas (Miles de euros)..... | - |
| Plantilla media activa (Nº de trabajadores)..... | 5.411 |
| Inversión bruta (Miles de euros)..... | 61.105,14 |
| Activo (Miles de euros)..... | 2.418.582,36 |

Balance de situación

Servicios técnicos y de investigación

| Activo | 2005 | | 2004 | | Variación | |
|--|---------------------|---------------|---------------------|---------------|-------------------|---------------|
| | Miles de euros | Porcentaje | Miles de euros | Porcentaje | Absoluta | Porcentual |
| Accionistas (socios) por desembolsos no exigidos..... | - | - | - | - | - | - |
| Inmovilizado..... | 2.024.071,42 | 83,69 | 1.969.195,79 | 86,44 | 54.875,63 | 2,79 |
| Gastos de establecimiento..... | 235,94 | 0,01 | 395,98 | 0,02 | -160,04 | -40,42 |
| Inmovilizaciones inmateriales..... | 9.158,96 | 0,38 | 11.335,46 | 0,50 | -2.176,50 | -19,20 |
| Inmovilizaciones materiales..... | 185.288,68 | 7,66 | 182.193,30 | 8,00 | 3.095,38 | 1,70 |
| Inmovilizaciones financieras..... | 1.829.387,84 | 75,64 | 1.775.271,05 | 77,92 | 54.116,79 | 3,05 |
| Acciones propias a largo plazo..... | - | - | - | - | - | - |
| Deudores a largo plazo..... | - | - | - | - | - | - |
| Gastos a distribuir en varios ejercicios..... | 19,12 | - | 38,25 | - | -19,13 | -50,01 |
| Activo circulante..... | 394.491,82 | 16,31 | 308.806,66 | 13,56 | 85.685,16 | 27,75 |
| Accionistas por desembolsos exigidos..... | - | - | - | - | - | - |
| Existencias..... | 27.114,03 | 1,12 | 27.669,27 | 1,21 | -555,24 | -2,01 |
| Deudores..... | 222.069,23 | 9,19 | 167.427,68 | 7,36 | 54.641,55 | 32,64 |
| Inversiones financieras temporales..... | 86.207,29 | 3,56 | 84.747,63 | 3,72 | 1.459,66 | 1,72 |
| Acciones propias a corto plazo..... | - | - | - | - | - | - |
| Tesorería..... | 57.650,75 | 2,38 | 27.900,79 | 1,22 | 29.749,96 | 106,63 |
| Ajustes por periodificación..... | 1.450,52 | 0,06 | 1.061,29 | 0,05 | 389,23 | 36,68 |
| Total..... | 2.418.582,36 | 100,00 | 2.278.040,70 | 100,00 | 140.541,66 | 6,17 |

| Pasivo | 2005 | | 2004 | | Variación | |
|--|---------------------|---------------|---------------------|---------------|-------------------|---------------|
| | Miles de euros | Porcentaje | Miles de euros | Porcentaje | Absoluta | Porcentual |
| Fondos propios..... | 262.134,01 | 10,84 | 233.725,91 | 10,26 | 28.408,10 | 12,15 |
| Capital suscrito, reservas y resultados ejercicios anteriores..... | 226.088,48 | 9,35 | 205.372,32 | 9,02 | 20.716,16 | 10,09 |
| Pérdidas y ganancias..... | 36.045,53 | 1,49 | 28.353,59 | 1,24 | 7.691,94 | 27,13 |
| Ingresos a distribuir en varios ejercicios..... | 10.411,79 | 0,43 | 14.379,84 | 0,63 | -3.968,05 | -27,59 |
| Provisiones para riesgos y gastos a largo plazo..... | 1.898.242,24 | 78,48 | 1.795.507,11 | 78,81 | 102.735,13 | 5,72 |
| Acreeedores a largo plazo..... | 7.518,21 | 0,31 | 14.290,69 | 0,63 | -6.772,48 | -47,39 |
| Obligaciones y otros valores negociables..... | - | - | - | - | - | - |
| Deudas con entidades de crédito..... | 7.518,21 | 0,31 | 13.820,65 | 0,61 | -6.302,44 | -45,60 |
| Deudas con empresas del grupo y asociadas..... | - | - | - | - | - | - |
| Otras deudas a largo plazo..... | - | - | 470,04 | 0,02 | -470,04 | -100,00 |
| Acreeedores a corto plazo..... | 240.069,11 | 9,93 | 219.999,55 | 9,66 | 20.069,56 | 9,12 |
| Obligaciones y otros valores negociables..... | - | - | - | - | - | - |
| Deudas con entidades de crédito..... | 2.431,28 | 0,10 | 3.424,58 | 0,15 | -993,30 | -29,01 |
| Deudas con empresas del grupo y asociadas..... | 10.891,48 | 0,45 | 10.648,33 | 0,47 | 243,15 | 2,28 |
| Otras deudas a corto plazo..... | 226.688,35 | 9,38 | 205.578,10 | 9,02 | 21.110,25 | 10,27 |
| Ajustes por periodificación..... | 58,00 | - | 348,54 | 0,02 | -290,54 | -83,36 |
| Provisiones para riesgos y gastos a corto plazo..... | 207,00 | 0,01 | 137,60 | 0,01 | 69,40 | 50,44 |
| Total..... | 2.418.582,36 | 100,00 | 2.278.040,70 | 100,00 | 140.541,66 | 6,17 |

Cuenta de pérdidas y ganancias

Servicios técnicos y de investigación

| Concepto | 2005 | | 2004 | | Variación | |
|--|-------------------|---------------|-------------------|---------------|------------------|--------------|
| | Miles de euros | Porcentaje | Miles de euros | Porcentaje | Absoluta | Porcentual |
| Ventas netas, prestación de servicios y otros ingresos de explotación..... | 524.776,33 | 100,18 | 476.761,84 | 99,11 | 48.014,49 | 10,07 |
| ± Variación existencias de productos terminados y en curso de fabricación..... | -1.676,16 | -0,32 | 3.500,25 | 0,72 | -5.176,41 | -147,89 |
| +Trabajos efectuados por la empresa para su inmovilizado..... | 55,00 | 0,01 | 347,11 | 0,07 | -292,11 | -84,15 |
| + Subvenciones a la explotación..... | 668,32 | 0,13 | 457,61 | 0,10 | 210,71 | 46,05 |
| Valor de la producción..... | 523.823,49 | 100,00 | 481.066,81 | 100,00 | 42.756,68 | 8,89 |
| - Consumo de mercaderías, materias primas y otras materias consumibles..... | 9.920,95 | 1,89 | 8.282,79 | 1,72 | 1.638,16 | 19,78 |
| - Gastos externos y de explotación..... | 196.112,31 | 37,44 | 183.769,13 | 38,20 | 12.343,18 | 6,72 |
| Valor añadido de la empresa..... | 317.790,23 | 60,67 | 289.014,89 | 60,08 | 28.775,34 | 9,96 |
| - Gastos de personal..... | 218.077,83 | 41,63 | 208.690,40 | 43,38 | 9.387,43 | 4,50 |
| Resultado bruto de explotación..... | 99.712,40 | 19,04 | 80.324,49 | 16,70 | 19.387,91 | 24,14 |
| - Dotación para amortizaciones de inmovilizado..... | 23.958,71 | 4,58 | 26.339,82 | 5,48 | -2.381,11 | -9,04 |
| - Dotación al fondo de reversión..... | - | - | - | - | - | - |
| ± Insolvencias de crédito y variación provisiones de tráfico..... | 3.089,29 | 0,59 | 182,37 | 0,04 | 2.906,92 | 1.593,97 |
| Resultado neto de explotación..... | 78.842,98 | 15,05 | 54.167,04 | 11,26 | 24.675,94 | 45,56 |
| + Ingresos financieros..... | 101.385,81 | 19,36 | 123.330,77 | 25,63 | -21.944,96 | -17,79 |
| - Gastos financieros..... | 39.165,37 | 7,48 | 51.438,15 | 10,69 | -12.272,78 | -23,86 |
| ± Dotaciones para amortizaciones y provisiones financieras..... | - | - | -25.702,47 | -5,34 | 25.702,47 | 100,00 |
| Resultado de las actividades ordinarias..... | 141.063,42 | 26,93 | 100.357,19 | 20,86 | 40.706,23 | 40,56 |
| + Beneficios del inmovilizado e ingresos excepcionales..... | 7.910,94 | 1,51 | 5.094,82 | 1,06 | 2.816,12 | 55,27 |
| - Pérdidas procedentes del inmovilizado y gastos excepcionales. | 836,29 | 0,16 | 1.243,36 | 0,26 | -407,07 | -32,74 |
| ± Variación provisiones del inmovilizado inmaterial, material y cartera control..... | 1.221,39 | 0,23 | -921,24 | -0,19 | 2.142,63 | 232,58 |
| Resultado antes de impuestos..... | 149.359,46 | 28,51 | 103.287,41 | 21,47 | 46.072,05 | 44,61 |
| ± Impuesto sobre sociedades..... | -113.313,93 | -21,63 | -74.933,82 | -15,58 | -38.380,11 | -51,22 |
| Resultado del ejercicio..... | 36.045,53 | 6,88 | 28.353,59 | 5,89 | 7.691,94 | 27,13 |

| Seguimiento trimestral de los resultados | 31-3-2005 | 30-6-2005 | 30-9-2005 | 31-12-2005 |
|--|-----------------|------------------|------------------|------------------|
| Valor de la producción..... | 113.473,42 | 243.824,36 | 367.371,50 | 523.823,49 |
| Valor añadido de la empresa..... | 76.048,35 | 143.048,42 | 220.325,94 | 317.790,23 |
| Resultado bruto de explotación..... | 23.637,28 | 37.512,88 | 62.400,33 | 99.712,40 |
| Resultado neto de explotación..... | 18.479,11 | 26.607,76 | 44.566,36 | 78.842,98 |
| Resultado de las actividades ordinarias..... | 33.472,88 | 55.251,56 | 88.008,92 | 141.063,42 |
| Resultado antes de impuestos..... | 33.606,63 | 55.552,89 | 89.643,17 | 149.359,46 |
| Resultado del período..... | 7.092,83 | 18.276,68 | 22.568,00 | 36.045,53 |

Miles de euros

Inversión
Servicios técnicos y de investigación

| Concepto | 2005 | | 2004 | | Variación | |
|------------------------------------|------------------|---------------|-------------------|---------------|-------------------|---------------|
| | Miles de euros | Porcentaje | Miles de euros | Porcentaje | Absoluta | Porcentual |
| Inmovilizaciones inmateriales..... | 2.097,45 | 3,43 | 7.778,06 | 6,93 | -5.680,61 | -73,03 |
| Inmovilizaciones materiales..... | 21.689,23 | 35,49 | 29.096,38 | 25,93 | -7.407,15 | -25,46 |
| Inmovilizaciones financieras..... | 37.318,46 | 61,08 | 75.339,84 | 67,14 | -38.021,38 | -50,47 |
| Empresas del grupo..... | - | - | - | - | - | - |
| Empresas asociadas..... | - | - | - | - | - | - |
| Otras inversiones financieras..... | 37.318,46 | 61,08 | 75.339,84 | 67,14 | -38.021,38 | -50,47 |
| Total..... | 61.105,14 | 100,00 | 112.214,28 | 100,00 | -51.109,14 | -45,55 |

| Seguimiento trimestral de la inversión | 31-3-2005 | 30-6-2005 | 30-9-2005 | 31-12-2005 |
|--|-----------------|------------------|------------------|------------------|
| Inmovilizaciones inmateriales..... | 559,55 | 885,92 | 1.635,25 | 2.097,45 |
| Inmovilizaciones materiales..... | 5.117,88 | 12.508,66 | 14.403,72 | 21.689,23 |
| Inmovilizaciones financieras..... | 2.146,53 | 8.597,55 | 9.101,70 | 37.318,46 |
| Total..... | 7.823,96 | 21.992,13 | 25.140,67 | 61.105,14 |

Miles de euros

Distribución de personal
Servicios técnicos y de investigación

| Categorías | 2005 | | 2004 | |
|---------------------------------------|---------------|-------------------|---------------|-------------------|
| | Personal fijo | Personal eventual | Personal fijo | Personal eventual |
| Directivos, técnicos y similares..... | 2.048 | 1.790 | 2.052 | 1.675 |
| Administrativos y auxiliares..... | 465 | 754 | 427 | 1.239 |
| Obreros y subalternos..... | 152 | 202 | 132 | 151 |
| Total..... | 2.665 | 2.746 | 2.611 | 3.065 |

| Seguimiento trimestral del empleo | 31-3-2005 | | 30-6-2005 | | 30-9-2005 | | 31-12-2005 | |
|-----------------------------------|---------------|-------------------|---------------|-------------------|---------------|-------------------|---------------|-------------------|
| | Personal fijo | Personal eventual | Personal fijo | Personal eventual | Personal fijo | Personal eventual | Personal fijo | Personal eventual |
| Directivos, técnicos y similares. | 2.057 | 1.748 | 2.063 | 1.801 | 2.086 | 1.874 | 2.048 | 1.790 |
| Administrativos y auxiliares..... | 427 | 673 | 431 | 587 | 431 | 607 | 465 | 754 |
| Obreros y subalternos..... | 130 | 164 | 131 | 162 | 130 | 161 | 152 | 202 |
| Total..... | 2.614 | 2.585 | 2.625 | 2.550 | 2.647 | 2.642 | 2.665 | 2.746 |

Plantilla media

| Concepto | 2005 | 2004 |
|--|--------|--------|
| Situación financiera | | |
| Liquidez (%): ((Activo circulante - Existencias) / Pasivo circulante) x 100..... | 152,90 | 127,71 |
| Solvencia técnica (%): (Activo circulante / Pasivo circulante) x 100..... | 164,18 | 140,28 |
| Endeudamiento (%): (Exigible a corto y largo plazo / Fondos propios) x 100..... | 94,45 | 100,24 |
| Cobertura del inmovilizado (%): (Recursos permanentes / Activo fijo) x 100..... | 107,62 | 104,50 |
| Endeudamiento a corto plazo (%): (Pasivo circulante / Fondos propios) x 100..... | 91,66 | 94,19 |
| Financiación bancaria sobre recursos ajenos (%): (Deudas con entidades de crédito / Exigible a corto y largo plazo) x 100..... | 4,02 | 7,36 |
| Estructura | | |
| Gastos financieros sobre cifra de negocios (%): (Gastos financieros / Importe neto de la cifra de negocios) x 100..... | 7,50 | 10,84 |
| Subvenciones sobre cifra de negocios (%): (Subvenciones a la explotación / Importe neto de la cifra de negocios) x 100..... | 0,13 | 0,10 |
| Inmovilizado sobre total activo (%): (Inmovilizado / Total activo) x 100..... | 83,69 | 86,44 |
| Fondos propios sobre total pasivo (%): (Fondos propios / Total pasivo) x 100..... | 10,84 | 10,26 |
| Rentabilidad | | |
| Margen bruto de explotación (%): (Resultado bruto de explotación / Importe neto de la cifra de negocios) x 100..... | 19,09 | 16,93 |
| Rentabilidad económica (%): (Resultado antes de impuestos + Gastos financieros / Total activo) x 100..... | 7,80 | 6,79 |
| Rentabilidad financiera (%): (Resultado después de impuestos / Fondos propios) x 100..... | 13,75 | 12,13 |
| Productividad | | |
| Inmovilizado en explotación por empleado (Miles de euros): Inmovilizaciones materiales / Plantilla media activa..... | 34,24 | 32,10 |
| Cifra de negocios por empleado (Miles de euros): Importe neto de la cifra de negocios / Plantilla media activa..... | 96,55 | 83,62 |
| Coste medio de personal (Miles de euros): Gastos de personal / Plantilla media activa..... | 40,30 | 36,77 |
| Beneficios por empleado (Miles de euros): Resultado después de impuestos / Plantilla media activa..... | 6,66 | 5,00 |

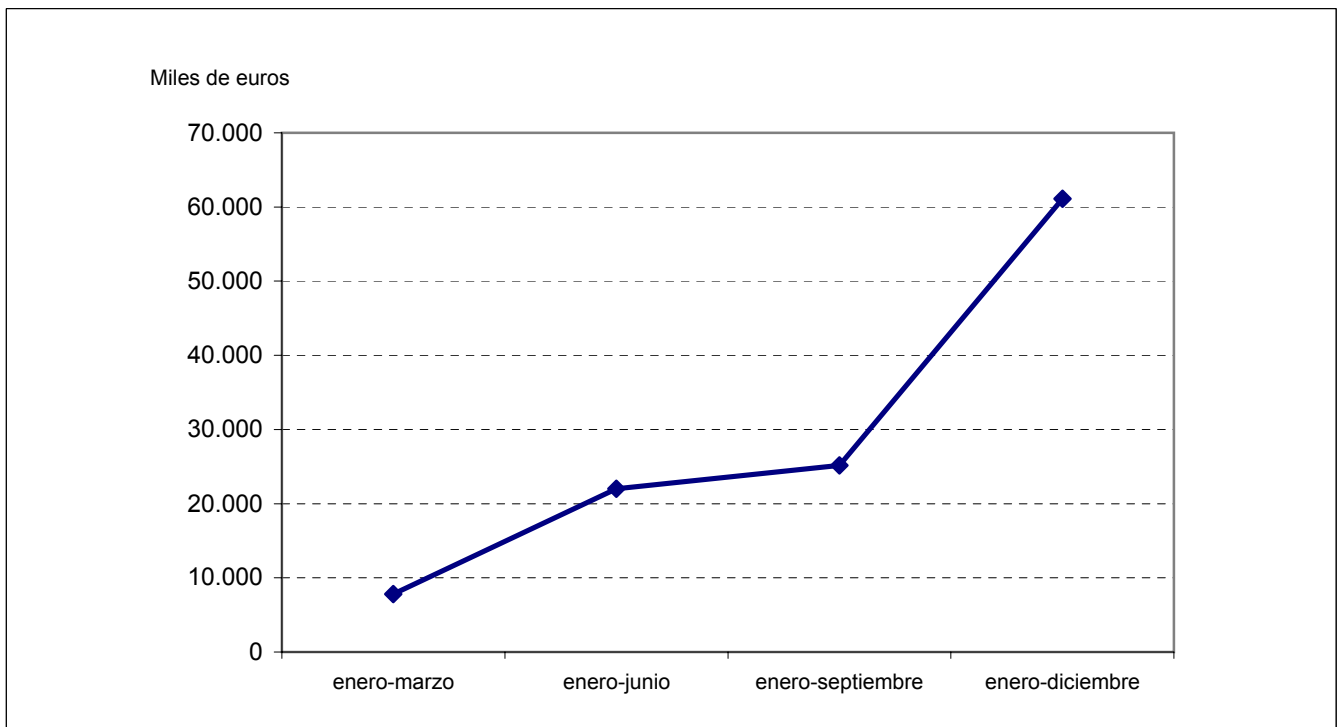

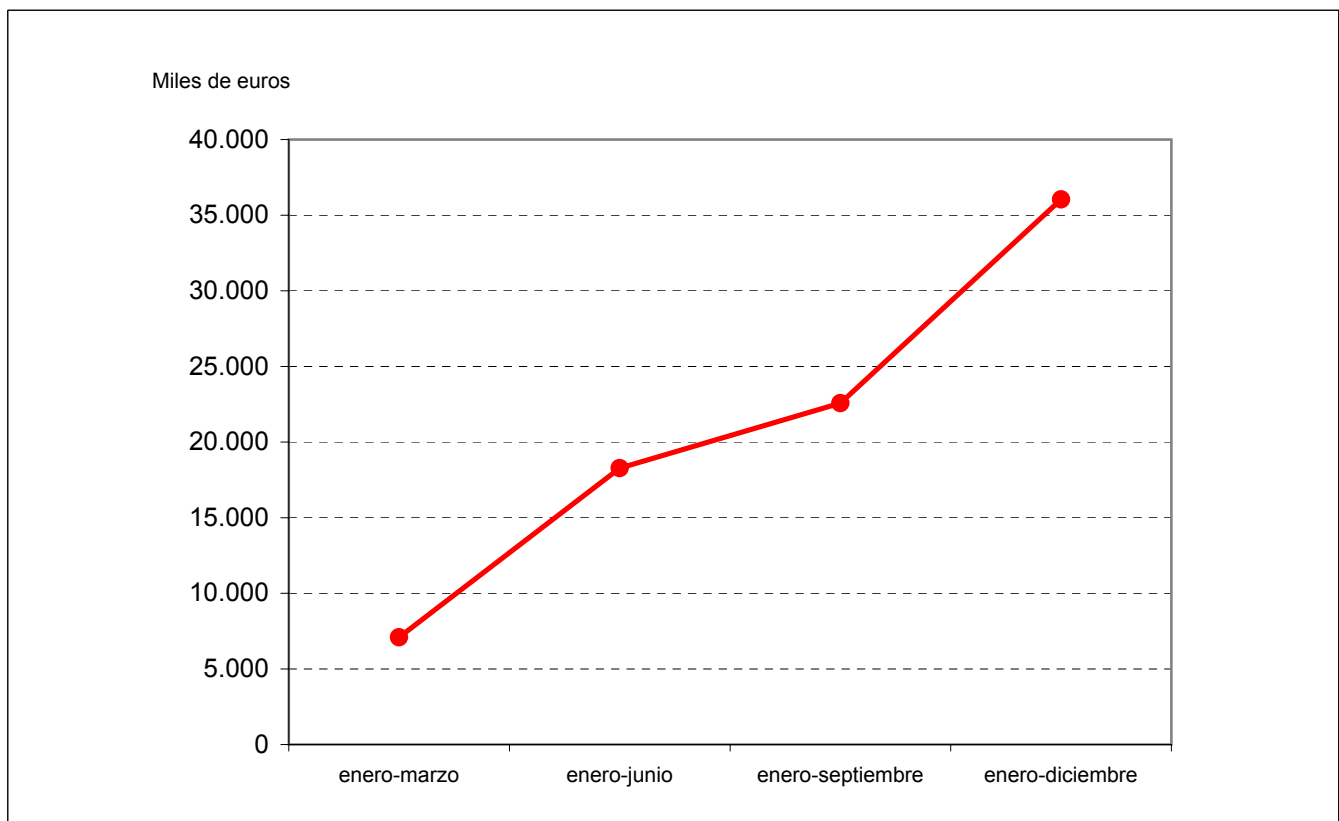



**SERVICIOS PRESTADOS A
OTRAS EMPRESAS Y OTROS
SERVICIOS**

| ENTIDADES TRATADAS | |
|--|--|
| APARCAMIENTO ZONA FRANCA S.L. (AZF) CIREX, S.A. CONSORCIO VALENCIA 2007 ENWESA OPERACIONES, S.A. EXPOAGUA ZARAGOZA 2008, SOCIEDAD ANÓNIMA HIPÓDROMO DE LA ZARZUELA, S.A. INFRAESTRUCTURAS Y EQUIPAMIENTOS HISPALENSES, S.A. (INFEHSA) INMOBILIARIA DE PROMOCIONES Y ARRIENDOS, S.A. (IMPROASA) RED IBEROAMERICANA DE LOGÍSTICA Y COMERCIO, S.A. (RILCO) SEPI DESARROLLO EMPRESARIAL, S.A. (SEPIDES) SERVICIOS DOCUMENTALES DE ANDALUCÍA, S.L. (SDA) SERVICIOS Y ESTUDIOS PARA LA NAVEGACIÓN AÉREA Y LA SEGURIDAD AERONÁUTICA, S.A.(antes SOCIEDAD PARA LAS ENSEÑANZAS AERONAUTICAS CIVILES, S.A. (SENASA) SOCIEDAD ESTATAL DE CONMEMORACIONES CULTURALES, S.A. SOCIEDAD ESTATAL DE GESTION DE ACTIVOS, S.A. (AGESA) SOCIEDAD ESTATAL DE GESTIÓN DE LA INFORMACIÓN TURÍSTICA, S.A. (SEGITUR) SOCIEDAD ESTATAL DE PARTICIPACIONES INDUSTRIALES (SEPI) SOCIEDAD ESTATAL PARA EXPOSICIONES INTERNACIONALES, S.A. SOCIEDAD ESTATAL PARA LA ACCIÓN CULTURAL EN EL EXTERIOR, S.A. (SEACEX) TECNOLOGIA E INVESTIGACION FERROVIARIA, S.A. (TIFSA) | |

ENTIDADES NO TRATADAS

LOTERIAS Y APUESTAS DEL ESTADO (LAE)
PORTEL SERVICIOS TELEMATICOS, S.A. (PORTEL)

Principales magnitudes**Servicios prestados a otras empresas y otros servicios**

| Magnitudes | 2005 |
|--|--------------|
| Cifra de negocios (Miles de euros)..... | 120.799,15 |
| Beneficios (Miles de euros)..... | 20.815,53 |
| Pérdidas (Miles de euros)..... | 181.093,43 |
| Plantilla media activa (Nº de trabajadores)..... | 1.449 |
| Inversión bruta (Miles de euros)..... | 1.201.699,17 |
| Activo (Miles de euros)..... | 7.848.854,68 |

Balance de situación

Servicios prestados a otras empresas y otros servicios

| Activo | 2005 | | 2004 | | Variación | |
|--|---------------------|---------------|---------------------|---------------|-------------------|---------------|
| | Miles de euros | Porcentaje | Miles de euros | Porcentaje | Absoluta | Porcentual |
| Accionistas (socios) por desembolsos no exigidos..... | 5.288,45 | 0,07 | 10.576,90 | 0,15 | -5.288,45 | -50,00 |
| Inmovilizado..... | 2.556.274,67 | 32,57 | 1.965.452,98 | 27,38 | 590.821,69 | 30,06 |
| Gastos de establecimiento..... | 380,81 | - | 504,01 | 0,01 | -123,20 | -24,44 |
| Inmovilizaciones inmateriales..... | 54.067,13 | 0,69 | 32.904,09 | 0,46 | 21.163,04 | 64,32 |
| Inmovilizaciones materiales..... | 273.361,63 | 3,48 | 153.630,91 | 2,14 | 119.730,72 | 77,93 |
| Inmovilizaciones financieras..... | 2.228.465,10 | 28,40 | 1.778.413,97 | 24,77 | 450.051,13 | 25,31 |
| Acciones propias a largo plazo..... | - | - | - | - | - | - |
| Deudores a largo plazo..... | - | - | - | - | - | - |
| Gastos a distribuir en varios ejercicios..... | 2.238,91 | 0,03 | 2.541,64 | 0,04 | -302,73 | -11,91 |
| Activo circulante..... | 5.285.052,65 | 67,33 | 5.200.771,24 | 72,43 | 84.281,41 | 1,62 |
| Accionistas por desembolsos exigidos..... | - | - | - | - | - | - |
| Existencias..... | 5.313,02 | 0,07 | 8.557,69 | 0,12 | -3.244,67 | -37,92 |
| Deudores..... | 111.116,34 | 1,42 | 73.681,41 | 1,03 | 37.434,93 | 50,81 |
| Inversiones financieras temporales..... | 4.118.208,47 | 52,46 | 4.911.723,91 | 68,40 | -793.515,44 | -16,16 |
| Acciones propias a corto plazo..... | - | - | - | - | - | - |
| Tesorería..... | 1.050.164,92 | 13,38 | 206.403,37 | 2,87 | 843.761,55 | 408,79 |
| Ajustes por periodificación..... | 249,90 | - | 404,86 | 0,01 | -154,96 | -38,27 |
| Total..... | 7.848.854,68 | 100,00 | 7.179.342,76 | 100,00 | 669.511,92 | 9,33 |

| Pasivo | 2005 | | 2004 | | Variación | |
|--|---------------------|---------------|---------------------|---------------|--------------------|---------------|
| | Miles de euros | Porcentaje | Miles de euros | Porcentaje | Absoluta | Porcentual |
| Fondos propios..... | 2.456.729,82 | 31,30 | 2.561.313,36 | 35,68 | -104.583,54 | -4,08 |
| Capital suscrito, reservas y resultados ejercicios anteriores..... | 2.617.007,72 | 33,34 | 3.475.549,95 | 48,41 | -858.542,23 | -24,70 |
| Pérdidas y ganancias..... | -160.277,90 | -2,04 | -914.236,59 | -12,73 | 753.958,69 | 82,47 |
| Ingresos a distribuir en varios ejercicios..... | 11.742,24 | 0,15 | 2.195,77 | 0,03 | 9.546,47 | 434,77 |
| Provisiones para riesgos y gastos a largo plazo..... | 3.289.208,48 | 41,90 | 3.318.132,81 | 46,22 | -28.924,33 | -0,87 |
| Acreeedores a largo plazo..... | 469.856,97 | 5,99 | 137.433,48 | 1,91 | 332.423,49 | 241,88 |
| Obligaciones y otros valores negociables..... | 90.151,81 | 1,15 | 90.151,82 | 1,25 | -0,01 | - |
| Deudas con entidades de crédito..... | 133.537,29 | 1,70 | 20.180,23 | 0,28 | 113.357,06 | 561,72 |
| Deudas con empresas del grupo y asociadas..... | 809,30 | 0,01 | 51,07 | - | 758,23 | 1.484,69 |
| Otras deudas a largo plazo..... | 245.358,57 | 3,13 | 27.050,36 | 0,38 | 218.308,21 | 807,04 |
| Acreeedores a corto plazo..... | 1.621.317,17 | 20,66 | 1.160.267,34 | 16,16 | 461.049,83 | 39,74 |
| Obligaciones y otros valores negociables..... | 248,63 | - | 128.559,38 | 1,79 | -128.310,75 | -99,81 |
| Deudas con entidades de crédito..... | 17.871,21 | 0,23 | 7.040,19 | 0,10 | 10.831,02 | 153,85 |
| Deudas con empresas del grupo y asociadas..... | 1.401.391,55 | 17,86 | 882.449,12 | 12,29 | 518.942,43 | 58,81 |
| Otras deudas a corto plazo..... | 201.152,18 | 2,56 | 141.035,94 | 1,96 | 60.116,24 | 42,62 |
| Ajustes por periodificación..... | 653,60 | 0,01 | 1.182,71 | 0,02 | -529,11 | -44,74 |
| Provisiones para riesgos y gastos a corto plazo..... | - | - | - | - | - | - |
| Total..... | 7.848.854,68 | 100,00 | 7.179.342,76 | 100,00 | 669.511,92 | 9,33 |

Cuenta de pérdidas y ganancias

Servicios prestados a otras empresas y otros servicios

| Concepto | 2005 | | 2004 | | Variación | |
|--|--------------------|----------------|--------------------|----------------|-------------------|----------------|
| | Miles de euros | Porcentaje | Miles de euros | Porcentaje | Absoluta | Porcentual |
| Ventas netas, prestación de servicios y otros ingresos de explotación..... | 128.079,67 | 99,38 | 108.384,83 | 95,59 | 19.694,84 | 18,17 |
| ± Variación existencias de productos terminados y en curso de fabricación..... | -2.626,48 | -2,04 | 3.088,40 | 2,72 | -5.714,88 | -185,04 |
| + Trabajos efectuados por la empresa para su inmovilizado..... | 1.520,32 | 1,18 | 438,89 | 0,39 | 1.081,43 | 246,40 |
| + Subvenciones a la explotación..... | 1.910,50 | 1,48 | 1.477,26 | 1,30 | 433,24 | 29,33 |
| Valor de la producción..... | 128.884,01 | 100,00 | 113.389,38 | 100,00 | 15.494,63 | 13,66 |
| - Consumo de mercaderías, materias primas y otras materias consumibles..... | 9.555,84 | 7,41 | 6.025,42 | 5,31 | 3.530,42 | 58,59 |
| - Gastos externos y de explotación..... | 136.272,69 | 105,73 | 99.660,52 | 87,90 | 36.612,17 | 36,74 |
| Valor añadido de la empresa..... | -16.944,52 | -13,14 | 7.703,44 | 6,79 | -24.647,96 | -319,96 |
| - Gastos de personal..... | 69.482,65 | 53,91 | 64.348,89 | 56,74 | 5.133,76 | 7,98 |
| Resultado bruto de explotación..... | -86.427,17 | -67,05 | -56.645,45 | -49,95 | -29.781,72 | -52,58 |
| - Dotación para amortizaciones de inmovilizado..... | 11.489,87 | 8,92 | 11.723,34 | 10,34 | -233,47 | -1,99 |
| - Dotación al fondo de reversión..... | - | - | - | - | - | - |
| ± Insolvencias de crédito y variación provisiones de tráfico..... | -1.268,28 | -0,98 | 16,18 | 0,01 | -1.284,46 | -7.938,57 |
| Resultado neto de explotación..... | -99.185,32 | -76,95 | -68.352,61 | -60,28 | -30.832,71 | -45,11 |
| + Ingresos financieros..... | 630.724,06 | 489,37 | 176.287,09 | 155,46 | 454.436,97 | 257,78 |
| - Gastos financieros..... | 41.213,17 | 31,98 | 41.304,94 | 36,43 | -91,77 | -0,22 |
| ± Dotaciones para amortizaciones y provisiones financieras..... | -15.415,91 | -11,96 | -11.778,36 | -10,38 | -3.637,55 | -30,88 |
| Resultado de las actividades ordinarias..... | 474.909,66 | 368,48 | 54.851,18 | 48,37 | 420.058,48 | 765,81 |
| + Beneficios del inmovilizado e ingresos excepcionales..... | 314.948,07 | 244,37 | 1.835.360,32 | 1.618,64 | -1.520.412,25 | -82,84 |
| - Pérdidas procedentes del inmovilizado y gastos excepcionales. | 569.489,80 | 441,87 | 80.344,77 | 70,86 | 489.145,03 | 608,81 |
| ± Variación provisiones del inmovilizado inmaterial, material y cartera control..... | -381.219,12 | -295,78 | -2.567.007,52 | -2.263,88 | 2.185.788,40 | 85,15 |
| Resultado antes de impuestos..... | -160.851,19 | -124,80 | -757.140,79 | -667,73 | 596.289,60 | 78,76 |
| ± Impuesto sobre sociedades..... | 573,29 | 0,45 | -157.095,80 | -138,55 | 157.669,09 | 100,36 |
| Resultado del ejercicio..... | -160.277,90 | -124,35 | -914.236,59 | -806,28 | 753.958,69 | 82,47 |

| Seguimiento trimestral de los resultados | 31-3-2005 | 30-6-2005 | 30-9-2005 | 31-12-2005 |
|--|------------------|-------------------|-------------------|--------------------|
| Valor de la producción..... | 25.344,13 | 55.320,33 | 81.526,96 | 128.884,01 |
| Valor añadido de la empresa..... | 2.966,74 | -298,63 | -4.008,36 | -16.944,52 |
| Resultado bruto de explotación..... | -11.962,56 | -31.813,66 | -51.588,10 | -86.427,17 |
| Resultado neto de explotación..... | -14.624,82 | -36.304,14 | -58.593,00 | -99.185,32 |
| Resultado de las actividades ordinarias..... | -2.269,03 | 68.706,61 | 316.140,15 | 474.909,66 |
| Resultado antes de impuestos..... | -1.651,50 | 129.955,40 | 559.557,92 | -160.851,19 |
| Resultado del período..... | -1.387,35 | 130.503,89 | 560.871,74 | -160.277,90 |

Miles de euros

Inversión
Servicios prestados a otras empresas y otros servicios

| Concepto | 2005 | | 2004 | | Variación | |
|---|---------------------|---------------|-------------------|---------------|-------------------|---------------|
| | Miles de euros | Porcentaje | Miles de euros | Porcentaje | Absoluta | Porcentual |
| Inmovilizaciones inmateriales..... | 27.861,78 | 2,32 | 6.434,39 | 1,15 | 21.427,39 | 333,01 |
| Inmovilizaciones materiales..... | 164.385,21 | 13,68 | 39.706,99 | 7,11 | 124.678,22 | 314,00 |
| Inmovilizaciones financieras..... | 1.009.452,18 | 84,00 | 512.287,09 | 91,74 | 497.165,09 | 97,05 |
| Empresas del grupo..... | 961.083,22 | 79,97 | 430.985,19 | 77,18 | 530.098,03 | 123,00 |
| Empresas asociadas..... | 21.622,82 | 1,80 | 12.790,38 | 2,29 | 8.832,44 | 69,06 |
| Otras inversiones financieras..... | 26.746,14 | 2,23 | 68.511,52 | 12,27 | -41.765,38 | -60,96 |
| Total..... | 1.201.699,17 | 100,00 | 558.428,47 | 100,00 | 643.270,70 | 115,19 |

| Seguimiento trimestral de la inversión | 31-3-2005 | 30-6-2005 | 30-9-2005 | 31-12-2005 |
|--|-------------------|-------------------|-------------------|---------------------|
| Inmovilizaciones inmateriales..... | 4.825,97 | 12.331,39 | 19.186,54 | 27.861,78 |
| Inmovilizaciones materiales..... | 605,13 | 21.766,45 | 26.776,07 | 164.385,21 |
| Inmovilizaciones financieras..... | 160.237,41 | 200.779,53 | 225.568,99 | 1.009.452,18 |
| Total..... | 165.668,51 | 234.877,37 | 271.531,60 | 1.201.699,17 |

Miles de euros

Distribución de personal
Servicios prestados a otras empresas y otros servicios

| Categorías | 2005 | | 2004 | |
|---------------------------------------|---------------|-------------------|---------------|-------------------|
| | Personal fijo | Personal eventual | Personal fijo | Personal eventual |
| Directivos, técnicos y similares..... | 602 | 301 | 686 | 177 |
| Administrativos y auxiliares..... | 281 | 85 | 247 | 98 |
| Obreros y subalternos..... | 60 | 120 | 93 | 89 |
| Total..... | 943 | 506 | 1.026 | 364 |

| Seguimiento trimestral del empleo | 31-3-2005 | | 30-6-2005 | | 30-9-2005 | | 31-12-2005 | |
|-----------------------------------|---------------|-------------------|---------------|-------------------|---------------|-------------------|---------------|-------------------|
| | Personal fijo | Personal eventual | Personal fijo | Personal eventual | Personal fijo | Personal eventual | Personal fijo | Personal eventual |
| Directivos, técnicos y similares. | 625 | 221 | 636 | 230 | 644 | 239 | 602 | 301 |
| Administrativos y auxiliares..... | 294 | 64 | 284 | 67 | 291 | 68 | 281 | 85 |
| Obreros y subalternos..... | 93 | 119 | 89 | 133 | 89 | 128 | 60 | 120 |
| Total..... | 1.012 | 404 | 1.009 | 430 | 1.024 | 435 | 943 | 506 |

Plantilla media

| Concepto | 2005 | 2004 |
|--|---------|---------|
| Situación financiera | | |
| Liquidez (%): ((Activo circulante - Existencias) / Pasivo circulante) x 100..... | 325,65 | 447,50 |
| Solvencia técnica (%): (Activo circulante / Pasivo circulante) x 100..... | 325,97 | 448,24 |
| Endeudamiento (%): (Exigible a corto y largo plazo / Fondos propios) x 100..... | 85,12 | 50,67 |
| Cobertura del inmovilizado (%): (Recursos permanentes / Activo fijo) x 100..... | 242,90 | 304,21 |
| Endeudamiento a corto plazo (%): (Pasivo circulante / Fondos propios) x 100..... | 66,00 | 45,30 |
| Financiación bancaria sobre recursos ajenos (%): (Deudas con entidades de crédito / Exigible a corto y largo plazo) x 100..... | 7,24 | 2,10 |
| Estructura | | |
| Gastos financieros sobre cifra de negocios (%): (Gastos financieros / Importe neto de la cifra de negocios) x 100..... | 34,12 | 40,05 |
| Subvenciones sobre cifra de negocios (%): (Subvenciones a la explotación / Importe neto de la cifra de negocios) x 100..... | 1,58 | 1,43 |
| Inmovilizado sobre total activo (%): (Inmovilizado / Total activo) x 100..... | 32,57 | 27,38 |
| Fondos propios sobre total pasivo (%): (Fondos propios / Total pasivo) x 100..... | 31,30 | 35,68 |
| Rentabilidad | | |
| Margen bruto de explotación (%): (Resultado bruto de explotación / Importe neto de la cifra de negocios) x 100..... | -71,55 | -54,92 |
| Rentabilidad económica (%): (Resultado antes de impuestos + Gastos financieros / Total activo) x 100..... | -1,52 | -9,97 |
| Rentabilidad financiera (%): (Resultado después de impuestos / Fondos propios) x 100..... | -6,52 | -35,69 |
| Productividad | | |
| Inmovilizado en explotación por empleado (Miles de euros): Inmovilizaciones materiales / Plantilla media activa..... | 188,66 | 110,53 |
| Cifra de negocios por empleado (Miles de euros): Importe neto de la cifra de negocios / Plantilla media activa..... | 83,37 | 74,20 |
| Coste medio de personal (Miles de euros): Gastos de personal / Plantilla media activa..... | 47,95 | 46,29 |
| Beneficios por empleado (Miles de euros): Resultado después de impuestos / Plantilla media activa..... | -110,61 | -657,72 |

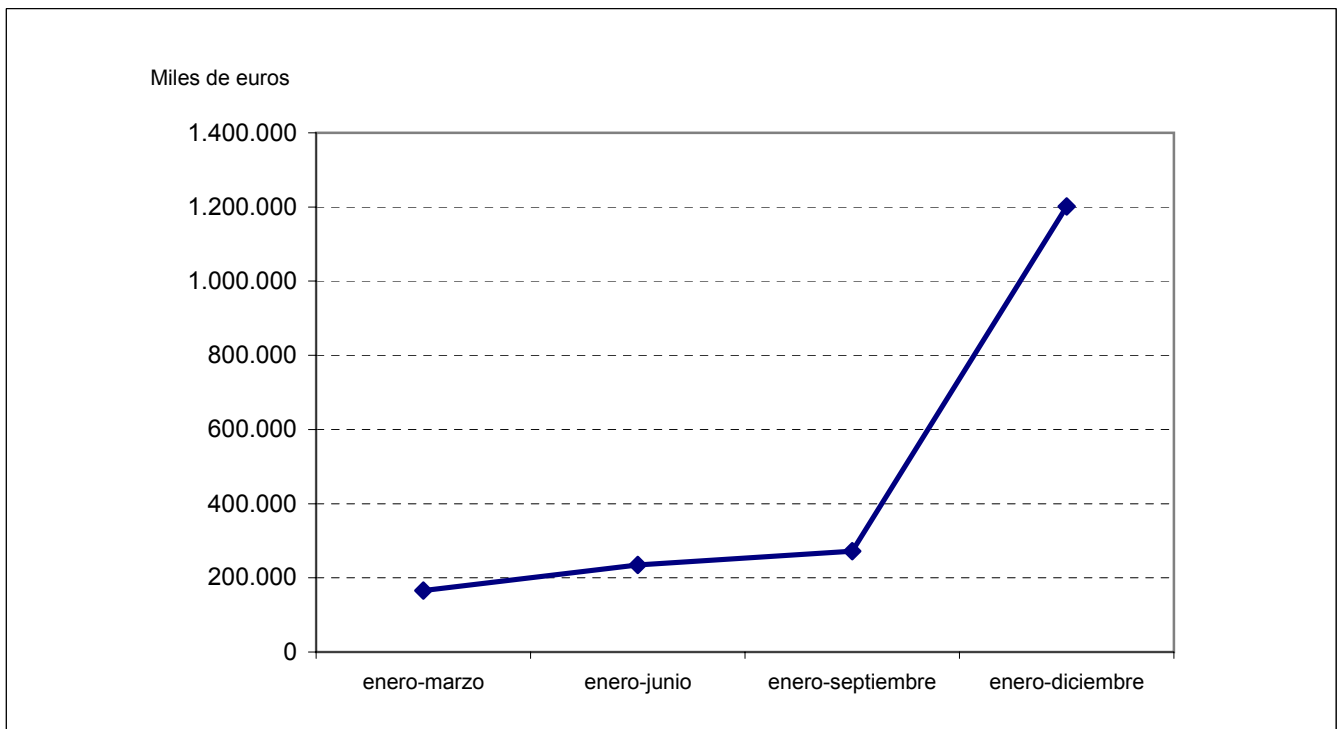

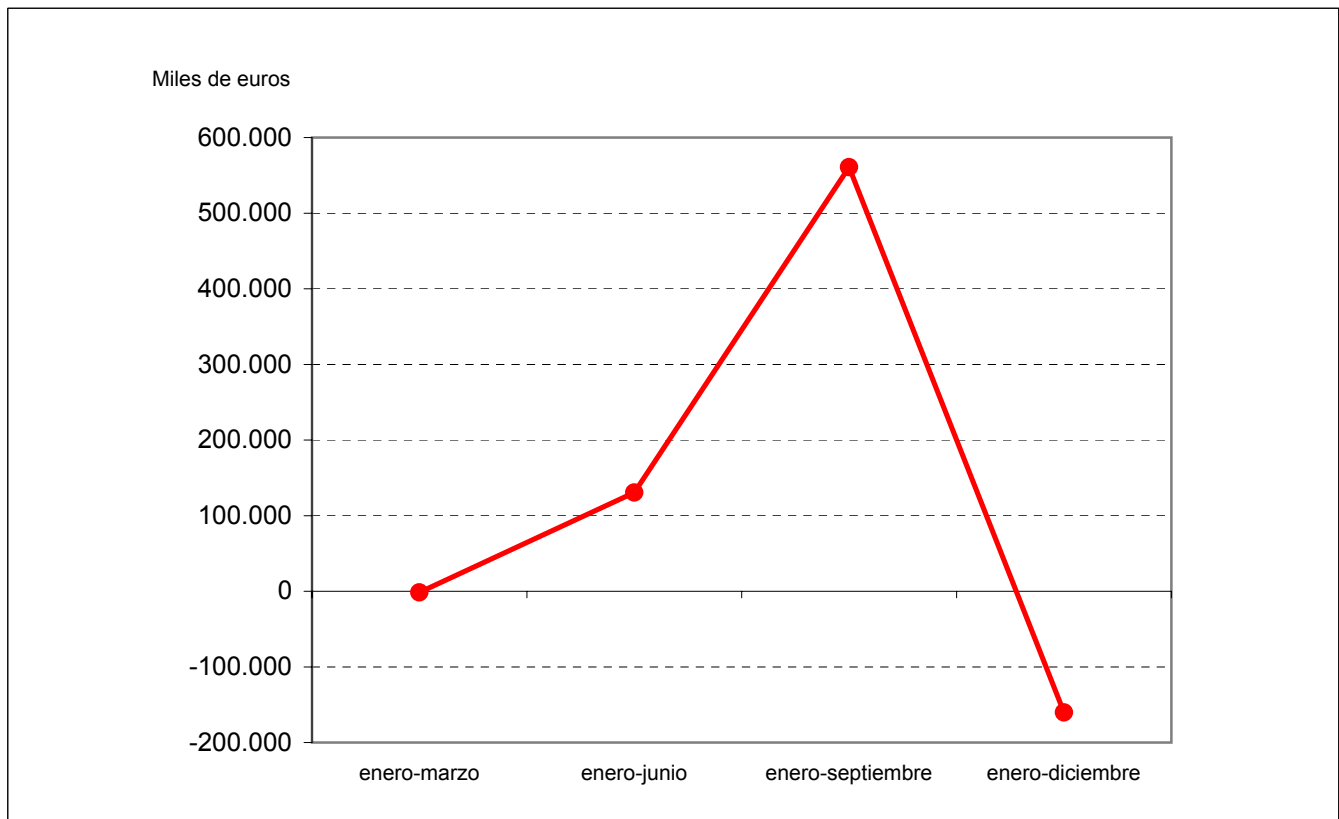



EN SITUACIONES ESPECIALES

| ENTIDADES TRATADAS | |
|---|--|
| <p>ACENOR, S.A. AGRUMINSA, S.A. AHV-ENSIDESA CAPITAL, S.A. (AHV-ENSIDESA CAPITAL) ALCOHOLES NUÑEZ, S.L. ALIMENTOS Y ACEITES, S.A. (ALYCESA) APARCAMIENTOS SUBTERRANEOS DE VIGO, S.L. APROTEC, S.A. ASTILLEROS ESPAÑOLES, S.A. (EN LIQUIDACIÓN) (AES A) BABCOCK WILCOX ESPAÑOLA, S.A. (B.W.E.) BARCELONA HOLDING OLIMPICO, S.A. (HOLSA) CENTRO MINERO DE PENOUTA, S.A. COIN ASESORES, S.A. COMPAÑIA DE LOS FERROCARRILES DE MADRID A ZARAGOZA Y ALICANTE, S.A. (EN LIQUIDACION) COMPAÑIA DEL FERROCARRIL CENTRAL DE ARAGON, S.A. (EN LIQUIDACION) COMPAÑIA GENERAL ESPAÑOLA DE AFRICA EFEGESTION, S.A. (EFEGESTION) EMPRESA NACIONAL ADARO, S.A. (EN LIQUIDACIÓN) EQUIPAMIENTO DE ESPACIOS Y ESTACIONES, S.A. (EQUIDES A) EQUISOL, S.A. (EQUISOL, S.A.) RUMASA, S.A. SDAD. ESTATAL PARA LA EJECUCION DE PROGRAMAS Y ACTUACIONES CONMEMORATIVAS DEL V CENTENARIO DEL DESCUBRIMIENTO DE AMERICA SA (EN LIQUIDACION) (V CENTENARIO (EN LIQUIDACION)) SOCIEDAD PARA EL DESARROLLO INDUSTRIAL DE ANDALUCIA, S.A. (SODIAN) TECNOLOGIA, ARQUITECTURA Y SISTEMAS, S.A. (TARSIS) VIÑEDOS ESPAÑOLES, S.L.</p> | |

ENTIDADES NO TRATADAS

CONSORCIO RIO SAN PEDRO
JUNTA MIXTA SANTA ANA (SANTA ANA)
PROGRAMAS Y EXPLOTACIONES DE RADIODIFUSION, S.A.
(PROERSA)
SOCIEDAD ESTATAL DE ESTIBA Y DESESTIBA DEL PUERTO LA
ESTACA DE EL HIERRO, S.A. (SESTIHIERRO)

Principales magnitudes**En situaciones especiales**

| Magnitudes | 2005 |
|--|--------------|
| Cifra de negocios (Miles de euros)..... | 3.214,75 |
| Beneficios (Miles de euros)..... | 69.071,83 |
| Pérdidas (Miles de euros)..... | 3.109,20 |
| Plantilla media activa (Nº de trabajadores)..... | 26 |
| Inversión bruta (Miles de euros)..... | 16.134,40 |
| Activo (Miles de euros)..... | 1.400.120,70 |

Balance de situación

En situaciones especiales

| Activo | 2005 | | 2004 | | Variación | |
|--|---------------------|---------------|---------------------|---------------|--------------------|---------------|
| | Miles de euros | Porcentaje | Miles de euros | Porcentaje | Absoluta | Porcentual |
| Accionistas (socios) por desembolsos no exigidos..... | 213,36 | 0,02 | 1.114,88 | 0,06 | -901,52 | -80,86 |
| Inmovilizado..... | 598.626,81 | 42,76 | 963.178,69 | 47,99 | -364.551,88 | -37,85 |
| Gastos de establecimiento..... | 4,03 | - | 4,03 | - | - | - |
| Inmovilizaciones inmateriales..... | 8.902,41 | 0,64 | 8.901,22 | 0,44 | 1,19 | 0,01 |
| Inmovilizaciones materiales..... | 2.896,88 | 0,21 | 3.219,15 | 0,16 | -322,27 | -10,01 |
| Inmovilizaciones financieras..... | 579.397,48 | 41,38 | 941.207,08 | 46,90 | -361.809,60 | -38,44 |
| Acciones propias a largo plazo..... | - | - | - | - | - | - |
| Deudores a largo plazo..... | 7.426,01 | 0,53 | 9.847,21 | 0,49 | -2.421,20 | -24,59 |
| Gastos a distribuir en varios ejercicios..... | 185,00 | 0,01 | 321,00 | 0,02 | -136,00 | -42,37 |
| Activo circulante..... | 801.095,53 | 57,21 | 1.042.329,80 | 51,93 | -241.234,27 | -23,14 |
| Accionistas por desembolsos exigidos..... | - | - | - | - | - | - |
| Existencias..... | 5.629,04 | 0,40 | 3.726,96 | 0,19 | 1.902,08 | 51,04 |
| Deudores..... | 231.236,04 | 16,52 | 367.255,71 | 18,30 | -136.019,67 | -37,04 |
| Inversiones financieras temporales..... | 561.411,69 | 40,09 | 663.775,68 | 33,07 | -102.363,99 | -15,42 |
| Acciones propias a corto plazo..... | - | - | - | - | - | - |
| Tesorería..... | 2.539,83 | 0,18 | 7.124,57 | 0,35 | -4.584,74 | -64,35 |
| Ajustes por periodificación..... | 278,93 | 0,02 | 446,88 | 0,02 | -167,95 | -37,58 |
| Total..... | 1.400.120,70 | 100,00 | 2.006.944,37 | 100,00 | -606.823,67 | -30,24 |

| Pasivo | 2005 | | 2004 | | Variación | |
|--|---------------------|---------------|---------------------|---------------|--------------------|---------------|
| | Miles de euros | Porcentaje | Miles de euros | Porcentaje | Absoluta | Porcentual |
| Fondos propios..... | 463.127,66 | 33,08 | 728.119,55 | 36,29 | -264.991,89 | -36,39 |
| Capital suscrito, reservas y resultados ejercicios anteriores..... | 397.165,03 | 28,37 | 454.970,87 | 22,68 | -57.805,84 | -12,71 |
| Pérdidas y ganancias..... | 65.962,63 | 4,71 | 273.148,68 | 13,61 | -207.186,05 | -75,85 |
| Ingresos a distribuir en varios ejercicios..... | 268.755,11 | 19,20 | 283.029,76 | 14,10 | -14.274,65 | -5,04 |
| Provisiones para riesgos y gastos a largo plazo..... | 367.287,23 | 26,23 | 477.868,88 | 23,81 | -110.581,65 | -23,14 |
| Acreeedores a largo plazo..... | 104.349,89 | 7,45 | 107.669,06 | 5,36 | -3.319,17 | -3,08 |
| Obligaciones y otros valores negociables..... | - | - | - | - | - | - |
| Deudas con entidades de crédito..... | 103.401,00 | 7,38 | 106.721,00 | 5,31 | -3.320,00 | -3,11 |
| Deudas con empresas del grupo y asociadas..... | - | - | - | - | - | - |
| Otras deudas a largo plazo..... | 948,89 | 0,07 | 948,06 | 0,05 | 0,83 | 0,09 |
| Acreeedores a corto plazo..... | 165.702,69 | 11,83 | 324.266,88 | 16,16 | -158.564,19 | -48,90 |
| Obligaciones y otros valores negociables..... | - | - | - | - | - | - |
| Deudas con entidades de crédito..... | 52.589,00 | 3,76 | 159.080,00 | 7,93 | -106.491,00 | -66,94 |
| Deudas con empresas del grupo y asociadas..... | 91.441,55 | 6,52 | 130.506,44 | 6,50 | -39.064,89 | -29,93 |
| Otras deudas a corto plazo..... | 21.595,14 | 1,54 | 34.567,44 | 1,72 | -12.972,30 | -37,53 |
| Ajustes por periodificación..... | 77,00 | 0,01 | 113,00 | 0,01 | -36,00 | -31,86 |
| Provisiones para riesgos y gastos a corto plazo..... | 30.898,12 | 2,21 | 85.990,24 | 4,28 | -55.092,12 | -64,07 |
| Total..... | 1.400.120,70 | 100,00 | 2.006.944,37 | 100,00 | -606.823,67 | -30,24 |

Cuenta de pérdidas y ganancias

En situaciones especiales

| Concepto | 2005 | | 2004 | | Variación | |
|--|------------------|---------------|-------------------|---------------|--------------------|-----------------|
| | Miles de euros | Porcentaje | Miles de euros | Porcentaje | Absoluta | Porcentual |
| Ventas netas, prestación de servicios y otros ingresos de explotación..... | 31.290,84 | 100,00 | 7.783,49 | 24,07 | 23.507,35 | 302,02 |
| ± Variación existencias de productos terminados y en curso de fabricación..... | - | - | - | - | - | - |
| +Trabajos efectuados por la empresa para su inmovilizado..... | - | - | - | - | - | - |
| + Subvenciones a la explotación..... | - | - | 24.552,00 | 75,93 | -24.552,00 | -100,00 |
| Valor de la producción..... | 31.290,84 | 100,00 | 32.335,49 | 100,00 | -1.044,65 | -3,23 |
| - Consumo de mercaderías, materias primas y otras materias consumibles..... | 454,00 | 1,45 | 754,00 | 2,33 | -300,00 | -39,79 |
| - Gastos externos y de explotación..... | 6.320,30 | 20,20 | 8.662,45 | 26,79 | -2.342,15 | -27,04 |
| Valor añadido de la empresa..... | 24.516,54 | 78,35 | 22.919,04 | 70,88 | 1.597,50 | 6,97 |
| - Gastos de personal..... | 2.298,05 | 7,34 | 5.042,76 | 15,60 | -2.744,71 | -54,43 |
| Resultado bruto de explotación..... | 22.218,49 | 71,01 | 17.876,28 | 55,28 | 4.342,21 | 24,29 |
| - Dotación para amortizaciones de inmovilizado..... | 174,65 | 0,56 | 561,26 | 1,73 | -386,61 | -68,88 |
| - Dotación al fondo de reversión..... | - | - | - | - | - | - |
| ± Insolvencias de crédito y variación provisiones de tráfico..... | 6.618,79 | 21,15 | -504,85 | -1,56 | 7.123,64 | 1.411,04 |
| Resultado neto de explotación..... | 28.662,63 | 91,60 | 16.810,17 | 51,99 | 11.852,46 | 70,51 |
| + Ingresos financieros..... | 69.074,13 | 220,74 | 24.806,30 | 76,72 | 44.267,83 | 178,45 |
| - Gastos financieros..... | 18.205,74 | 58,18 | 36.562,51 | 113,09 | -18.356,77 | -50,21 |
| ± Dotaciones para amortizaciones y provisiones financieras..... | -894,60 | -2,85 | -719,82 | -2,22 | -174,78 | -24,28 |
| Resultado de las actividades ordinarias..... | 78.636,42 | 251,31 | 4.334,14 | 13,40 | 74.302,28 | 1.714,35 |
| + Beneficios del inmovilizado e ingresos excepcionales..... | 82.879,17 | 264,86 | 222.410,27 | 687,82 | -139.531,10 | -62,74 |
| - Pérdidas procedentes del inmovilizado y gastos excepcionales. | 82.060,96 | 262,25 | 43.426,57 | 134,30 | 38.634,39 | 88,96 |
| ± Variación provisiones del inmovilizado inmaterial, material y cartera control..... | -17.233,44 | -55,07 | 53.840,80 | 166,51 | -71.074,24 | -132,01 |
| Resultado antes de impuestos..... | 62.221,19 | 198,85 | 237.158,64 | 733,43 | -174.937,45 | -73,76 |
| ± Impuesto sobre sociedades..... | 3.741,44 | 11,95 | 35.990,04 | 111,30 | -32.248,60 | -89,60 |
| Resultado del ejercicio..... | 65.962,63 | 210,80 | 273.148,68 | 844,73 | -207.186,05 | -75,85 |

| Seguimiento trimestral de los resultados | 31-3-2005 | 30-6-2005 | 30-9-2005 | 31-12-2005 |
|--|------------------|-------------------|------------------|------------------|
| Valor de la producción..... | 1.203,84 | 6.175,68 | 10.458,55 | 31.290,84 |
| Valor añadido de la empresa..... | -73,28 | 3.373,58 | 6.607,19 | 24.516,54 |
| Resultado bruto de explotación..... | -736,00 | 2.129,02 | 4.783,91 | 22.218,49 |
| Resultado neto de explotación..... | -652,12 | 2.322,65 | 4.994,44 | 28.662,63 |
| Resultado de las actividades ordinarias..... | 2.943,52 | 57.756,69 | 59.401,86 | 78.636,42 |
| Resultado antes de impuestos..... | 36.858,75 | 87.763,74 | 61.793,47 | 62.221,19 |
| Resultado del período..... | 68.897,61 | 130.756,64 | 97.217,09 | 65.962,63 |

Miles de euros

Inversión
En situaciones especiales

| Concepto | 2005 | | 2004 | | Variación | |
|------------------------------------|------------------|---------------|-----------------|---------------|-----------------|---------------|
| | Miles de euros | Porcentaje | Miles de euros | Porcentaje | Absoluta | Porcentual |
| Inmovilizaciones inmateriales..... | - | - | 1.728,00 | 25,04 | -1.728,00 | -100,00 |
| Inmovilizaciones materiales..... | 219,40 | 1,36 | 134,90 | 1,95 | 84,50 | 62,64 |
| Inmovilizaciones financieras..... | 15.915,00 | 98,64 | 5.038,64 | 73,01 | 10.876,36 | 215,86 |
| Empresas del grupo..... | 876,00 | 5,43 | 235,85 | 3,42 | 640,15 | 271,42 |
| Empresas asociadas..... | - | - | - | - | - | - |
| Otras inversiones financieras..... | 15.039,00 | 93,21 | 4.802,79 | 69,59 | 10.236,21 | 213,13 |
| Total..... | 16.134,40 | 100,00 | 6.901,54 | 100,00 | 9.232,86 | 133,78 |

| Seguimiento trimestral de la inversión | 31-3-2005 | 30-6-2005 | 30-9-2005 | 31-12-2005 |
|--|------------------|------------------|------------------|------------------|
| Inmovilizaciones inmateriales..... | - | - | - | - |
| Inmovilizaciones materiales..... | 2,28 | 18,54 | 142,39 | 219,40 |
| Inmovilizaciones financieras..... | 15.039,00 | 15.039,00 | 15.915,00 | 15.915,00 |
| Total..... | 15.041,28 | 15.057,54 | 16.057,39 | 16.134,40 |

Miles de euros

Distribución de personal
En situaciones especiales

| Categorías | 2005 | | 2004 | |
|---------------------------------------|---------------|-------------------|---------------|-------------------|
| | Personal fijo | Personal eventual | Personal fijo | Personal eventual |
| Directivos, técnicos y similares..... | 10 | - | 29 | 14 |
| Administrativos y auxiliares..... | 8 | 7 | 17 | 4 |
| Obreros y subalternos..... | 1 | - | 4 | - |
| Total..... | 19 | 7 | 50 | 18 |

| Seguimiento trimestral del empleo | 31-3-2005 | | 30-6-2005 | | 30-9-2005 | | 31-12-2005 | |
|-----------------------------------|---------------|-------------------|---------------|-------------------|---------------|-------------------|---------------|-------------------|
| | Personal fijo | Personal eventual | Personal fijo | Personal eventual | Personal fijo | Personal eventual | Personal fijo | Personal eventual |
| Directivos, técnicos y similares. | 11 | - | 11 | - | 11 | - | 10 | - |
| Administrativos y auxiliares..... | 19 | 12 | 19 | 11 | 22 | 8 | 8 | 7 |
| Obreros y subalternos..... | 4 | - | 4 | - | 4 | - | 1 | - |
| Total..... | 34 | 12 | 34 | 11 | 37 | 8 | 19 | 7 |

Plantilla media

Indicadores económico-financieros

En situaciones especiales

| Concepto | 2005 | 2004 |
|--|----------|----------|
| Situación financiera | | |
| Liquidez (%): $((\text{Activo circulante} - \text{Existencias}) / \text{Pasivo circulante}) \times 100$ | 404,61 | 253,16 |
| Solvencia técnica (%): $(\text{Activo circulante} / \text{Pasivo circulante}) \times 100$ | 407,47 | 254,07 |
| Endeudamiento (%): $(\text{Exigible a corto y largo plazo} / \text{Fondos propios}) \times 100$ | 58,31 | 59,32 |
| Cobertura del inmovilizado (%): $(\text{Recursos permanentes} / \text{Activo fijo}) \times 100$ | 200,91 | 165,53 |
| Endeudamiento a corto plazo (%): $(\text{Pasivo circulante} / \text{Fondos propios}) \times 100$ | 42,45 | 56,35 |
| Financiación bancaria sobre recursos ajenos (%): $(\text{Deudas con entidades de crédito} / \text{Exigible a corto y largo plazo}) \times 100$ | 57,76 | 61,54 |
| Estructura | | |
| Gastos financieros sobre cifra de negocios (%): $(\text{Gastos financieros} / \text{Importe neto de la cifra de negocios}) \times 100$ | 566,32 | 1.159,94 |
| Subvenciones sobre cifra de negocios (%): $(\text{Subvenciones a la explotación} / \text{Importe neto de la cifra de negocios}) \times 100$ | - | 778,91 |
| Inmovilizado sobre total activo (%): $(\text{Inmovilizado} / \text{Total activo}) \times 100$ | 42,76 | 47,99 |
| Fondos propios sobre total pasivo (%): $(\text{Fondos propios} / \text{Total pasivo}) \times 100$ | 33,08 | 36,28 |
| Rentabilidad | | |
| Margen bruto de explotación (%): $(\text{Resultado bruto de explotación} / \text{Importe neto de la cifra de negocios}) \times 100$ | 691,14 | 567,12 |
| Rentabilidad económica (%): $(\text{Resultado antes de impuestos} + \text{Gastos financieros} / \text{Total activo}) \times 100$ | 5,74 | 13,64 |
| Rentabilidad financiera (%): $(\text{Resultado después de impuestos} / \text{Fondos propios}) \times 100$ | 14,24 | 37,51 |
| Productividad | | |
| Inmovilizado en explotación por empleado (Miles de euros): $\text{Inmovilizaciones materiales} / \text{Plantilla media activa}$ | 111,42 | 47,34 |
| Cifra de negocios por empleado (Miles de euros): $\text{Importe neto de la cifra de negocios} / \text{Plantilla media activa}$ | 123,64 | 46,36 |
| Coste medio de personal (Miles de euros): $\text{Gastos de personal} / \text{Plantilla media activa}$ | 88,39 | 74,16 |
| Beneficios por empleado (Miles de euros): $\text{Resultado después de impuestos} / \text{Plantilla media activa}$ | 2.537,02 | 4.016,89 |

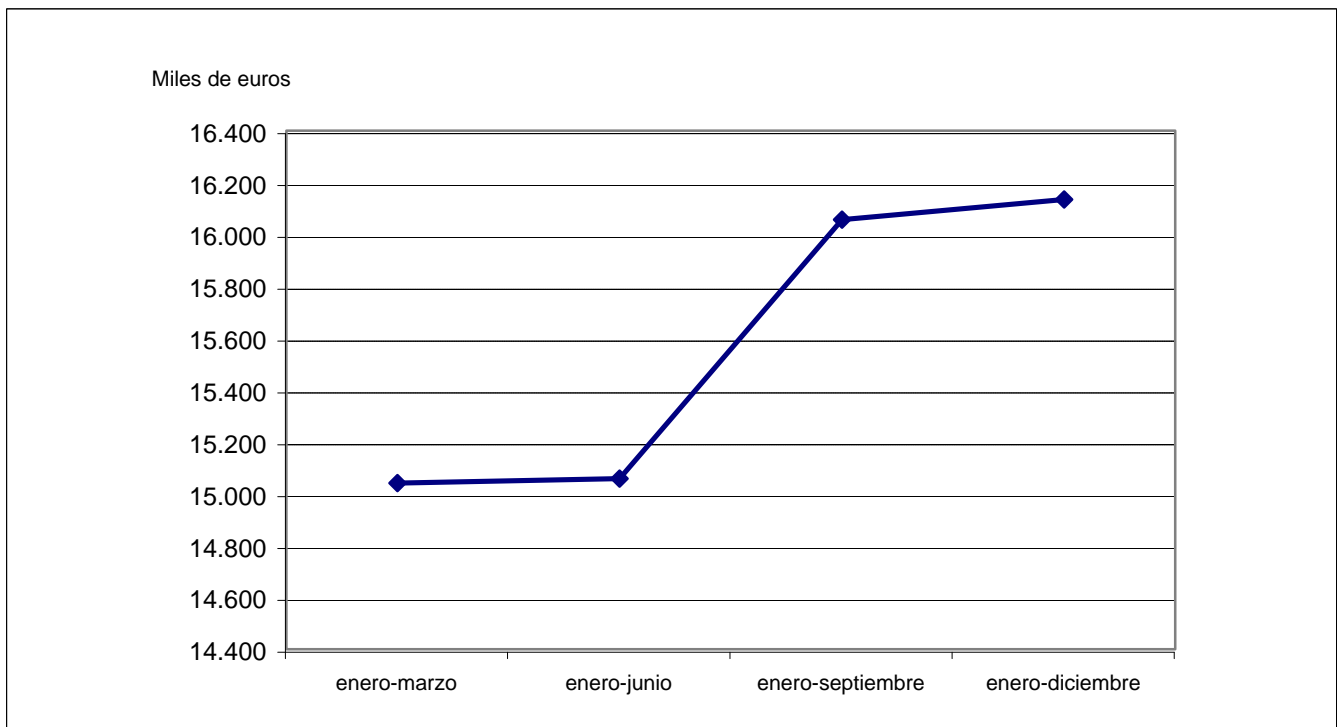

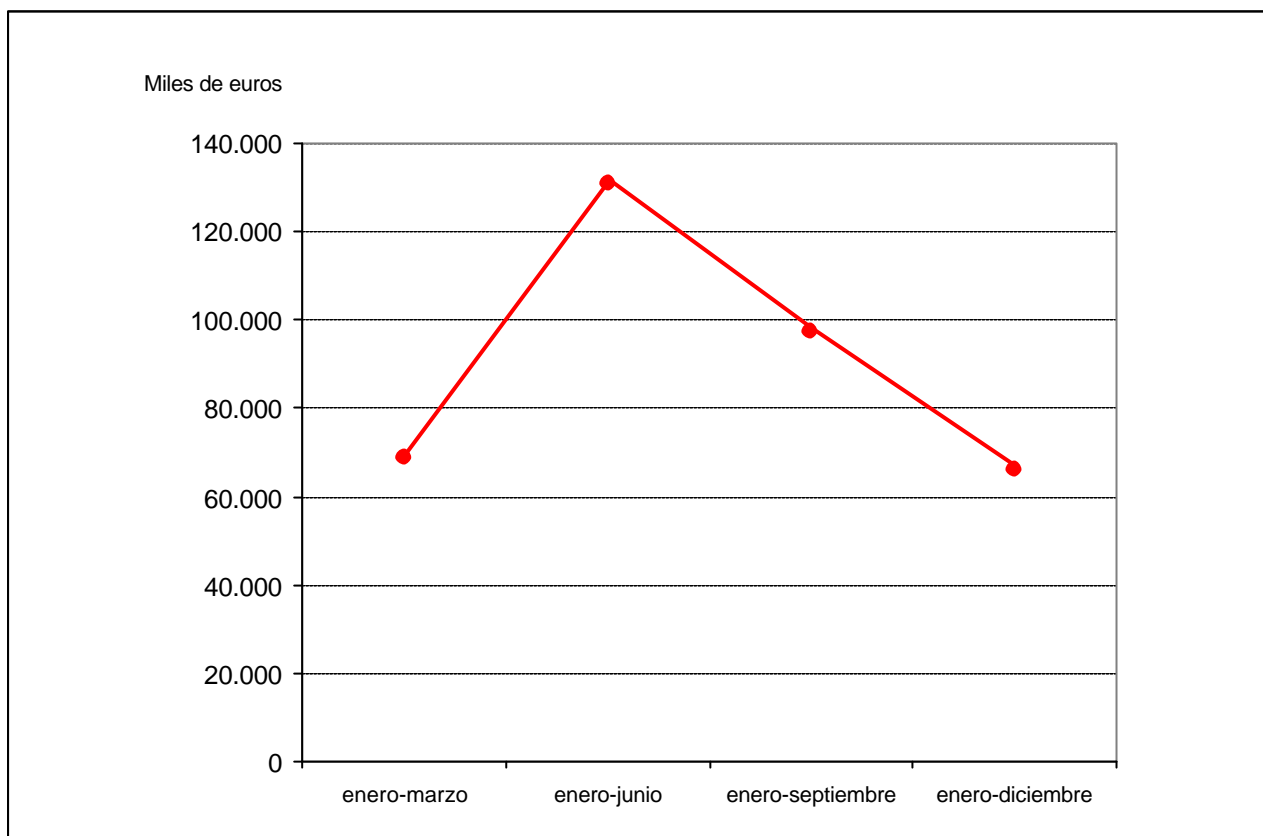



INTERMEDIACIÓN FINANCIERA

| ENTIDADES TRATADAS | |
|--|--|
| AXIS PARTICIPACIONES EMPRESARIALES, SGEGR, S.A. (AXIS PARTICIPACIONES EMPRESARIALES) | |
| COFIVACASA, S.A. | |
| COMPAÑIA ESPAÑOLA DE REAFIANZAMIENTO, S.A. (CERSA) | |
| CORPORACIÓN ALIMENTARIA QUALITY, S.A. | |
| FONDICO FONDO DE CAPITAL RIESGO | |
| FONDO EURO-ICO, FONDO DE CAPITAL RIESGO | |
| FONDO PARA INVERSIONES EN EL EXTERIOR (FIEX) | |
| FONDO PARA OPERACIONES DE INVERSIÓN EN EL EXTERIOR DE LA PEQUEÑA Y MEDIANA EMPRESA (FONPYME) | |
| GRUAS Y UTILLAJES, S.A. (GRUTISA) | |
| SADIM INVERSIONES, S.A. | |
| SAES CAPITAL, S.A. | |
| SEPIDES GESTION S.G.E.C.R., S.A. (antes CENTRO TECNOLÓGICO DEL SECTOR NAVAL, S.A.) | |
| SOCIEDAD ANONIMA ESTATAL DE CAUCION AGRARIA (SAECA) | |
| VIGO ACTIVO SOCIEDAD DE CAPITAL RIESGO, S.A. | |

ENTIDADES NO TRATADAS

FONDO DE APOYO A LA ACUICULTURA DE GALICIA
FONDO DE AYUDA AL DESARROLLO (FAD)
FONDO DE LIQUIDACIÓN ASICA (SAECA FONDO ASICA)
FONDO FINANCIERO DEL ESTADO PARA LA MODERNIZACIÓN DE
LAS INFRAESTRUCTURAS TURÍSTICAS (FOMIT)
FONDO PARA LA CONCESIÓN DE MICROCRÉDITOS PARA
PROYECTOS DE DESARROLLO SOCIAL BÁSICO EN EL EXTERIOR
(FCM)
NEOTEC CAPITAL RIESGO SOCIEDAD DE FONDOS S.A. SCR

Principales magnitudes**Intermediación financiera**

| Magnitudes | 2005 |
|--|--------------|
| Cifra de negocios (Miles de euros)..... | 3.880,87 |
| Beneficios (Miles de euros)..... | 157.776,24 |
| Pérdidas (Miles de euros)..... | 9.937,36 |
| Plantilla media activa (Nº de trabajadores)..... | 71 |
| Inversión bruta (Miles de euros)..... | 67.338,06 |
| Activo (Miles de euros)..... | 1.005.140,20 |

Balance de situación

Intermediación financiera

| Activo | 2005 | | 2004 | | Variación | |
|--|---------------------|---------------|-------------------|---------------|-------------------|---------------|
| | Miles de euros | Porcentaje | Miles de euros | Porcentaje | Absoluta | Porcentual |
| Accionistas (socios) por desembolsos no exigidos..... | 13.190,51 | 1,31 | 15.936,61 | 1,83 | -2.746,10 | -17,23 |
| Inmovilizado..... | 266.928,02 | 26,56 | 237.031,28 | 27,29 | 29.896,74 | 12,61 |
| Gastos de establecimiento..... | 51,41 | 0,01 | 71,36 | 0,01 | -19,95 | -27,96 |
| Inmovilizaciones inmateriales..... | 33,13 | - | 51,51 | 0,01 | -18,38 | -35,68 |
| Inmovilizaciones materiales..... | 1.748,31 | 0,17 | 1.372,13 | 0,16 | 376,18 | 27,42 |
| Inmovilizaciones financieras..... | 265.095,15 | 26,38 | 235.536,26 | 27,11 | 29.558,89 | 12,55 |
| Acciones propias a largo plazo..... | 0,02 | - | 0,02 | - | - | - |
| Deudores a largo plazo..... | - | - | - | - | - | - |
| Gastos a distribuir en varios ejercicios..... | - | - | - | - | - | - |
| Activo circulante..... | 725.021,67 | 72,13 | 615.546,71 | 70,88 | 109.474,96 | 17,78 |
| Accionistas por desembolsos exigidos..... | - | - | - | - | - | - |
| Existencias..... | - | - | - | - | - | - |
| Deudores..... | 62.443,33 | 6,21 | 47.060,81 | 5,42 | 15.382,52 | 32,69 |
| Inversiones financieras temporales..... | 249.758,85 | 24,85 | 221.697,20 | 25,53 | 28.061,65 | 12,66 |
| Acciones propias a corto plazo..... | - | - | - | - | - | - |
| Tesorería..... | 412.481,67 | 41,04 | 346.724,35 | 39,92 | 65.757,32 | 18,97 |
| Ajustes por periodificación..... | 337,82 | 0,03 | 64,35 | 0,01 | 273,47 | 424,97 |
| Total..... | 1.005.140,20 | 100,00 | 868.514,60 | 100,00 | 136.625,60 | 15,73 |

| Pasivo | 2005 | | 2004 | | Variación | |
|--|---------------------|---------------|-------------------|---------------|-------------------|---------------|
| | Miles de euros | Porcentaje | Miles de euros | Porcentaje | Absoluta | Porcentual |
| Fondos propios..... | 814.307,38 | 81,02 | 709.883,61 | 81,74 | 104.423,77 | 14,71 |
| Capital suscrito, reservas y resultados ejercicios anteriores..... | 666.468,50 | 66,31 | 715.475,08 | 82,38 | -49.006,58 | -6,85 |
| Pérdidas y ganancias..... | 147.838,88 | 14,71 | -5.591,47 | -0,64 | 153.430,35 | 2.744,01 |
| Ingresos a distribuir en varios ejercicios..... | 3.226,20 | 0,32 | 3.337,31 | 0,38 | -111,11 | -3,33 |
| Provisiones para riesgos y gastos a largo plazo..... | 127.898,70 | 12,72 | 91.461,51 | 10,53 | 36.437,19 | 39,84 |
| Acreeedores a largo plazo..... | 26.176,69 | 2,60 | 23.868,54 | 2,75 | 2.308,15 | 9,67 |
| Obligaciones y otros valores negociables..... | - | - | - | - | - | - |
| Deudas con entidades de crédito..... | - | - | - | - | - | - |
| Deudas con empresas del grupo y asociadas..... | 7.500,00 | 0,75 | 926,93 | 0,11 | 6.573,07 | 709,12 |
| Otras deudas a largo plazo..... | 18.676,69 | 1,86 | 22.941,61 | 2,64 | -4.264,92 | -18,59 |
| Acreeedores a corto plazo..... | 33.531,23 | 3,34 | 39.963,63 | 4,60 | -6.432,40 | -16,10 |
| Obligaciones y otros valores negociables..... | - | - | - | - | - | - |
| Deudas con entidades de crédito..... | - | - | - | - | - | - |
| Deudas con empresas del grupo y asociadas..... | 19.147,75 | 1,90 | 25.651,91 | 2,95 | -6.504,16 | -25,36 |
| Otras deudas a corto plazo..... | 13.720,60 | 1,37 | 14.067,27 | 1,62 | -346,67 | -2,46 |
| Ajustes por periodificación..... | 662,88 | 0,07 | 244,45 | 0,03 | 418,43 | 171,17 |
| Provisiones para riesgos y gastos a corto plazo..... | - | - | - | - | - | - |
| Total..... | 1.005.140,20 | 100,00 | 868.514,60 | 100,00 | 136.625,60 | 15,73 |

Cuenta de pérdidas y ganancias

Intermediación financiera

| Concepto | 2005 | | 2004 | | Variación | |
|--|-------------------|-----------------|-------------------|----------------|-------------------|-----------------|
| | Miles de euros | Porcentaje | Miles de euros | Porcentaje | Absoluta | Porcentual |
| Ventas netas, prestación de servicios y otros ingresos de explotación..... | 7.756,00 | 100,00 | 5.951,06 | 103,95 | 1.804,94 | 30,33 |
| ± Variación existencias de productos terminados y en curso de fabricación..... | - | - | -226,28 | -3,95 | 226,28 | 100,00 |
| +Trabajos efectuados por la empresa para su inmovilizado..... | - | - | - | - | - | - |
| + Subvenciones a la explotación..... | - | - | - | - | - | - |
| Valor de la producción..... | 7.756,00 | 100,00 | 5.724,78 | 100,00 | 2.031,22 | 35,48 |
| - Consumo de mercaderías, materias primas y otras materias consumibles..... | - | - | 61,82 | 1,08 | -61,82 | -100,00 |
| - Gastos externos y de explotación..... | 10.593,00 | 136,57 | 8.846,99 | 154,53 | 1.746,01 | 19,74 |
| Valor añadido de la empresa..... | -2.837,00 | -36,57 | -3.184,03 | -55,61 | 347,03 | 10,90 |
| - Gastos de personal..... | 4.133,73 | 53,30 | 4.272,74 | 74,64 | -139,01 | -3,25 |
| Resultado bruto de explotación..... | -6.970,73 | -89,87 | -7.456,77 | -130,25 | 486,04 | 6,52 |
| - Dotación para amortizaciones de inmovilizado..... | 143,48 | 1,85 | 133,64 | 2,33 | 9,84 | 7,36 |
| - Dotación al fondo de reversión..... | - | - | - | - | - | - |
| ± Insolvencias de crédito y variación provisiones de tráfico..... | -4.464,61 | -57,56 | -3.997,71 | -69,84 | -466,90 | -11,68 |
| Resultado neto de explotación..... | -11.578,82 | -149,28 | -11.588,12 | -202,42 | 9,30 | 0,08 |
| + Ingresos financieros..... | 170.887,44 | 2.203,28 | 13.411,52 | 234,27 | 157.475,92 | 1.174,18 |
| - Gastos financieros..... | 1.046,86 | 13,50 | 1.637,35 | 28,60 | -590,49 | -36,06 |
| ± Dotaciones para amortizaciones y provisiones financieras..... | -8.705,13 | -112,23 | 7.650,68 | 133,64 | -16.355,81 | -213,78 |
| Resultado de las actividades ordinarias..... | 149.556,63 | 1.928,27 | 7.836,73 | 136,89 | 141.719,90 | 1.808,41 |
| + Beneficios del inmovilizado e ingresos excepcionales..... | 9.237,50 | 119,10 | 13.146,35 | 229,64 | -3.908,85 | -29,73 |
| - Pérdidas procedentes del inmovilizado y gastos excepcionales. | 10.486,18 | 135,20 | 18.490,80 | 322,99 | -8.004,62 | -43,29 |
| ± Variación provisiones del inmovilizado inmaterial, material y cartera control..... | -3.654,75 | -47,12 | -6.414,24 | -112,04 | 2.759,49 | 43,02 |
| Resultado antes de impuestos..... | 144.653,20 | 1.865,05 | -3.921,96 | -68,50 | 148.575,16 | 3.788,29 |
| ± Impuesto sobre sociedades..... | 3.185,68 | 41,07 | -1.669,51 | -29,17 | 4.855,19 | 290,82 |
| Resultado del ejercicio..... | 147.838,88 | 1.906,12 | -5.591,47 | -97,67 | 153.430,35 | 2.744,01 |

| Seguimiento trimestral de los resultados | 31-3-2005 | 30-6-2005 | 30-9-2005 | 31-12-2005 |
|--|-----------------|-----------------|-----------------|-------------------|
| Valor de la producción..... | 1.104,61 | 2.589,49 | 3.932,43 | 7.756,00 |
| Valor añadido de la empresa..... | -1.018,70 | -2.378,74 | -3.090,14 | -2.837,00 |
| Resultado bruto de explotación..... | -2.060,35 | -4.475,87 | -6.037,96 | -6.970,73 |
| Resultado neto de explotación..... | -1.981,75 | -4.779,66 | -6.851,12 | -11.578,82 |
| Resultado de las actividades ordinarias..... | 2.665,10 | 3.069,74 | 5.399,31 | 149.556,63 |
| Resultado antes de impuestos..... | 1.788,76 | 789,39 | 3.064,86 | 144.653,20 |
| Resultado del período..... | 3.120,91 | 2.310,30 | 4.706,49 | 147.838,88 |

Miles de euros

Inversión
Intermediación financiera

| Concepto | 2005 | | 2004 | | Variación | |
|------------------------------------|------------------|---------------|-------------------|---------------|-------------------|---------------|
| | Miles de euros | Porcentaje | Miles de euros | Porcentaje | Absoluta | Porcentual |
| Inmovilizaciones inmateriales..... | 3,21 | - | 20,84 | 0,02 | -17,63 | -84,60 |
| Inmovilizaciones materiales..... | 502,66 | 0,75 | 36,92 | 0,03 | 465,74 | 1.261,48 |
| Inmovilizaciones financieras..... | 66.832,19 | 99,25 | 124.622,00 | 99,95 | -57.789,81 | -46,37 |
| Empresas del grupo..... | 10.000,00 | 14,85 | 6.515,03 | 5,23 | 3.484,97 | 53,49 |
| Empresas asociadas..... | 4.023,26 | 5,97 | 5.303,73 | 4,25 | -1.280,47 | -24,14 |
| Otras inversiones financieras..... | 52.808,93 | 78,42 | 112.803,24 | 90,47 | -59.994,31 | -53,18 |
| Total..... | 67.338,06 | 100,00 | 124.679,76 | 100,00 | -57.341,70 | -45,99 |

| Seguimiento trimestral de la inversión | 31-3-2005 | 30-6-2005 | 30-9-2005 | 31-12-2005 |
|--|------------------|------------------|------------------|------------------|
| Inmovilizaciones inmateriales..... | 2,36 | 2,64 | 3,21 | 3,21 |
| Inmovilizaciones materiales..... | 13,13 | 303,83 | 463,99 | 502,66 |
| Inmovilizaciones financieras..... | 12.804,28 | 38.497,77 | 48.106,53 | 66.832,19 |
| Total..... | 12.819,77 | 38.804,24 | 48.573,73 | 67.338,06 |

Miles de euros

Distribución de personal
Intermediación financiera

| Categorías | 2005 | | 2004 | |
|---------------------------------------|---------------|-------------------|---------------|-------------------|
| | Personal fijo | Personal eventual | Personal fijo | Personal eventual |
| Directivos, técnicos y similares..... | 42 | 1 | 40 | 2 |
| Administrativos y auxiliares..... | 27 | - | 9 | - |
| Obreros y subalternos..... | 1 | - | 18 | - |
| Total..... | 70 | 1 | 67 | 2 |

| Seguimiento trimestral del empleo | 31-3-2005 | | 30-6-2005 | | 30-9-2005 | | 31-12-2005 | |
|-----------------------------------|---------------|-------------------|---------------|-------------------|---------------|-------------------|---------------|-------------------|
| | Personal fijo | Personal eventual | Personal fijo | Personal eventual | Personal fijo | Personal eventual | Personal fijo | Personal eventual |
| Directivos, técnicos y similares. | 45 | 2 | 42 | 1 | 42 | 1 | 42 | 1 |
| Administrativos y auxiliares..... | 25 | - | 25 | - | 26 | - | 27 | - |
| Obreros y subalternos..... | 2 | - | 2 | - | 1 | - | 1 | - |
| Total..... | 72 | 2 | 69 | 1 | 69 | 1 | 70 | 1 |

Plantilla media

| Concepto | 2005 | 2004 |
|--|----------|----------|
| Situación financiera | | |
| Liquidez (%): ((Activo circulante - Existencias) / Pasivo circulante) x 100..... | 2.162,23 | 1.540,27 |
| Solvencia técnica (%): (Activo circulante / Pasivo circulante) x 100..... | 2.162,23 | 1.540,27 |
| Endeudamiento (%): (Exigible a corto y largo plazo / Fondos propios) x 100..... | 7,33 | 8,99 |
| Cobertura del inmovilizado (%): (Recursos permanentes / Activo fijo) x 100..... | 346,86 | 327,53 |
| Endeudamiento a corto plazo (%): (Pasivo circulante / Fondos propios) x 100..... | 4,12 | 5,63 |
| Financiación bancaria sobre recursos ajenos (%): (Deudas con entidades de crédito / Exigible a corto y largo plazo) x 100..... | - | - |
| Estructura | | |
| Gastos financieros sobre cifra de negocios (%): (Gastos financieros / Importe neto de la cifra de negocios) x 100..... | 26,98 | 36,86 |
| Subvenciones sobre cifra de negocios (%): (Subvenciones a la explotación / Importe neto de la cifra de negocios) x 100..... | - | - |
| Inmovilizado sobre total activo (%): (Inmovilizado / Total activo) x 100..... | 26,56 | 27,29 |
| Fondos propios sobre total pasivo (%): (Fondos propios / Total pasivo) x 100..... | 81,01 | 81,74 |
| Rentabilidad | | |
| Margen bruto de explotación (%): (Resultado bruto de explotación / Importe neto de la cifra de negocios) x 100..... | -179,62 | -167,85 |
| Rentabilidad económica (%): (Resultado antes de impuestos + Gastos financieros / Total activo) x 100..... | 14,50 | -0,26 |
| Rentabilidad financiera (%): (Resultado después de impuestos / Fondos propios) x 100..... | 18,16 | -0,79 |
| Productividad | | |
| Inmovilizado en explotación por empleado (Miles de euros): Inmovilizaciones materiales / Plantilla media activa..... | 24,62 | 19,89 |
| Cifra de negocios por empleado (Miles de euros): Importe neto de la cifra de negocios / Plantilla media activa..... | 54,66 | 64,39 |
| Coste medio de personal (Miles de euros): Gastos de personal / Plantilla media activa..... | 58,22 | 61,92 |
| Beneficios por empleado (Miles de euros): Resultado después de impuestos / Plantilla media activa..... | 2.082,24 | -81,04 |

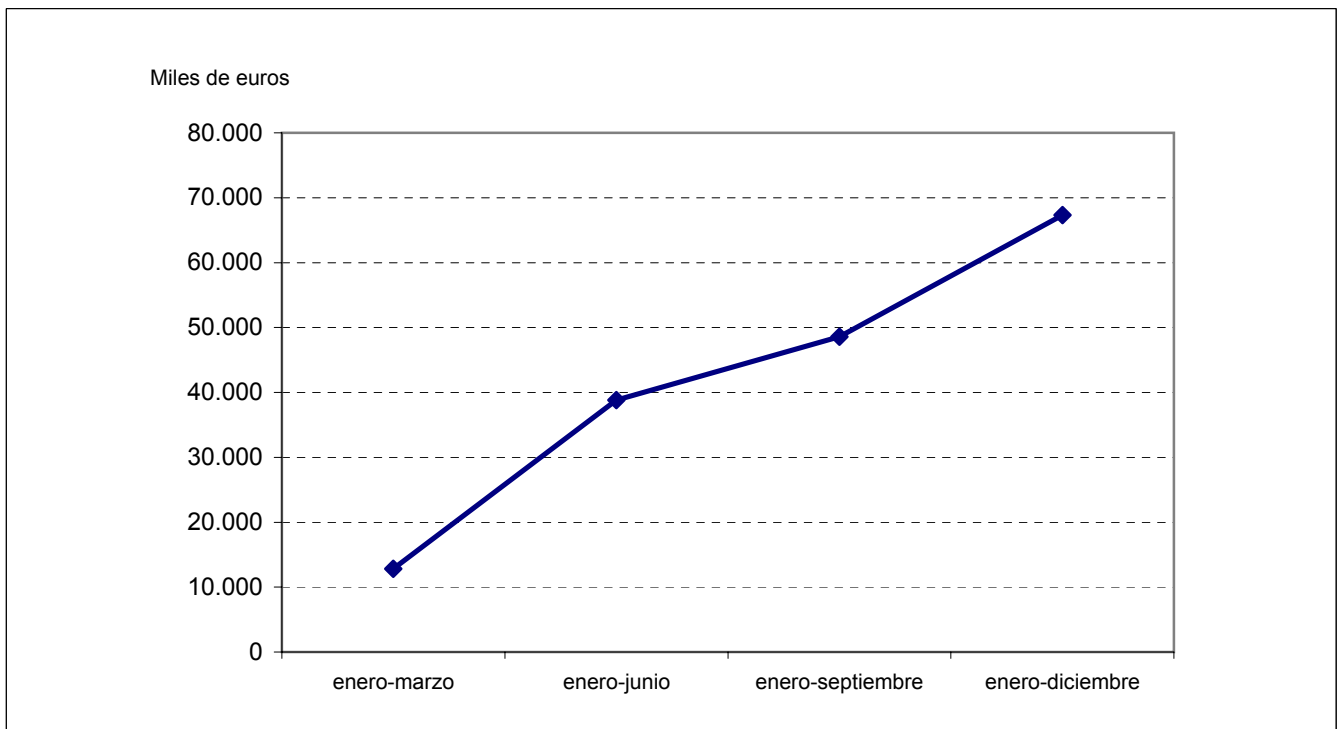

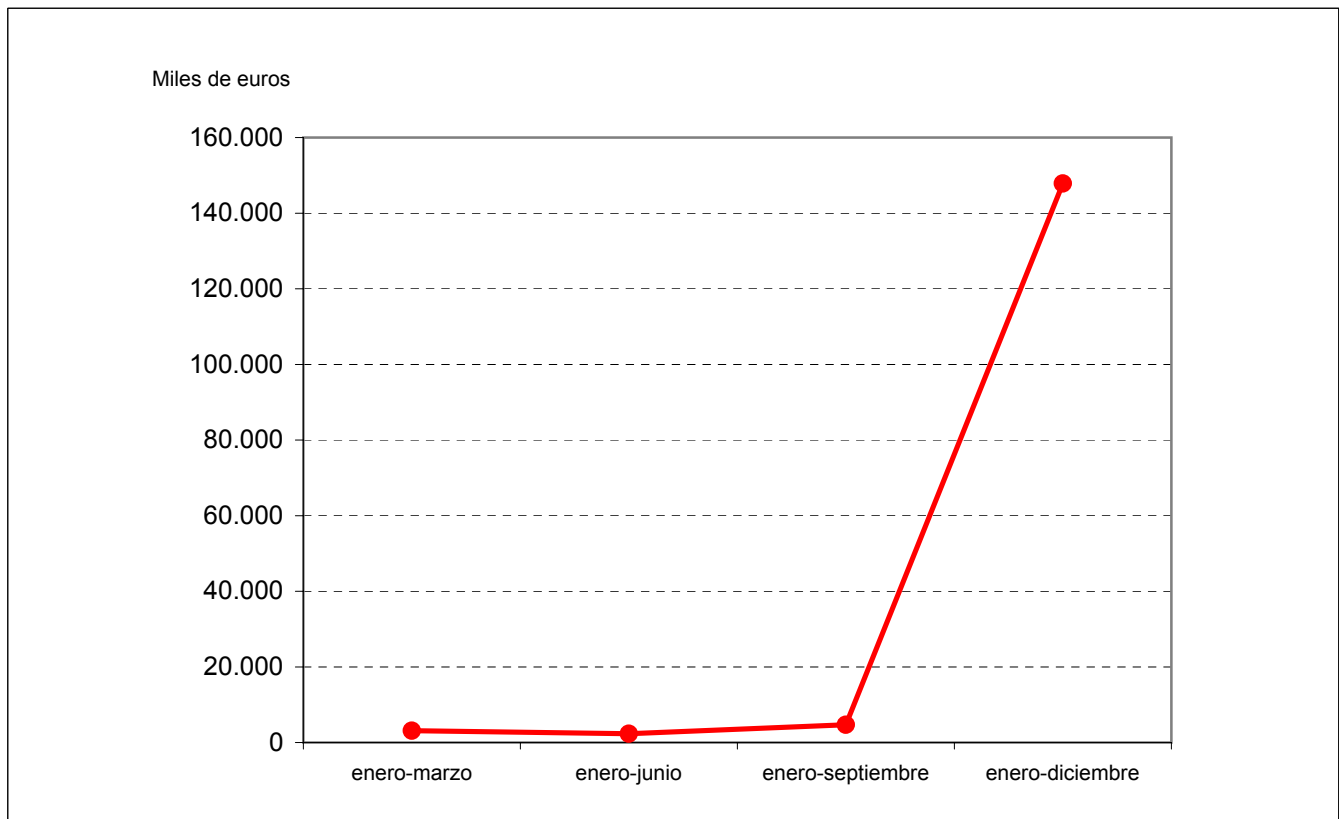



**3.4.2. POR DEPENDENCIAS
MINISTERIALES**



**MINISTERIO DE ECONOMÍA Y
HACIENDA**

| ENTIDADES TRATADAS | |
|--|---|
| ABRA INDUSTRIAL, S.A. | EMPRESA NACIONAL ADARO, S.A. (EN LIQUIDACIÓN) |
| ACENOR, S.A. | EMPRESA NACIONAL DE INNOVACION, S.A. (ENISA) |
| AGENCIA CENTROAMERICANA DE NOTICIAS, S.A. (ACAN) | EMPRESA PARA LA GESTION DE RESIDUOS INDUSTRIALES, S.A. (EMGRISA) |
| AGENCIA EFE, S.A. (EFE) | ENTE PUBLICO DE RADIOTELEVISION ESPAÑOLA (RTVE) |
| AGRUMINSA, S.A. | ENUSA INDUSTRIAS AVANZADAS, S.A. |
| AGUAS DE LA CUENCA DEL EBRO, S.A. (ACESA) | ENUSEGUR, S.A. |
| AGUAS DE LA CUENCA DEL GUADALQUIVIR, S.A. (AQUAVIR) | ENWESA OPERACIONES, S.A. |
| AGUAS DE LA CUENCA DEL NORTE, S.A. (ACN) | EQUIPOS NUCLEARES, S.A. (ENSA) |
| AGUAS DE LA CUENCA DEL SEGURA, S.A. (ACSEGURA) | EQUIPOS TERMOMETÁLICOS, S.A. (E.T.M.) |
| AGUAS DE LA CUENCA DEL SUR, S.A. (ACUSUR) | EXPASA AGRICULTURA Y GANADERÍA, S.A. (EXPASA) |
| AGUAS DE LA CUENCA DEL TAJO, S.A. | EXPOAGUA ZARAGOZA 2008, SOCIEDAD ANÓNIMA |
| AGUAS DE LAS CUENCAS MEDITERRANEAS, S.A. (ACUAMED) | EXPRESS TRUCK, S.A. (ETSA) |
| AGUAS DEL DUERO, S.A. (ADSA) | FABRICA NACIONAL DE MONEDA Y TIMBRE-REAL CASA DE LA MONEDA (F. N. M. T.) |
| AGUAS DEL JÚCAR, S.A., SOCIEDAD UNIPERSONAL | FONDICO FONDO DE CAPITAL RIESGO |
| AHV-ENSIDESA CAPITAL, S.A. (AHV-ENSIDESA CAPITAL) | FONDO EURO-ICO, FONDO DE CAPITAL RIESGO |
| ALCOHOLES NUÑEZ, S.L. | GESTION DEL SUELO DE ENSIDESA, S.A. |
| ALIMENTOS Y ACEITES, S.A. (ALYCESA) | GRUAS Y UTILLAJES, S.A. (GRUTISA) |
| APARCAMIENTO ZONA FRANCA S.L. (AZF) | HIDROGUADIANA, S.A. |
| APARCAMIENTOS SUBTERRANEOS DE VIGO, S.L. | HIPÓDROMO DE LA ZARZUELA, S.A. |
| APROTEC, S.A. | HULLERAS DEL NORTE S.A. (HUNOSA) |
| ASTILLEROS ESPAÑOLES, S.A. (EN LIQUIDACIÓN) (AES) | INFOINVEST, S.A. |
| AXIS PARTICIPACIONES EMPRESARIALES, SGEGR, S.A. (AXIS PARTICIPACIONES EMPRESARIALES) | INFRAESTRUCTURAS Y EQUIPAMIENTOS HISPALENSES, S.A. (INFEHSA) |
| BABCOCK WILCOX ESPAÑOLA, S.A. (B.W.E.) | INGRUINSA, S.A. |
| BARCELONA HOLDING OLIMPICO, S.A. (HOLSA) | INIEXPORT, S.A. |
| CENTRAL INTERCAMBIO MERCANCIAS DE VIGO, S.A. (CIMVISA) | INMOBILIARIA DE LA ZONA FRANCA DE CÁDIZ S.L. |
| CENTRO MINERO DE PENOUTA, S.A. | INMOBILIARIA DE PROMOCIONES Y ARRIENDOS, S.A. (IMPROASA) |
| CHRONOEXPRÉS, S.A. | IONMED ESTERILIZACION, S.A. |
| CIREX, S.A. | IZAR CONSTRUCCIONES NAVALES, S.A. (IZAR) |
| COFIVACASA, S.A. | MERCADOS CENTRALES DE ABASTECIMIENTO DE ALGECIRAS, S.A. (MERCALGECIRAS) |
| COLONIZACION Y TRANSFORMACION AGRARIA, S.A. (CYTASA) | MERCADOS CENTRALES DE ABASTECIMIENTO DE ASTURIAS, S.A. (MERCASURIAS) |
| COMPAÑIA DE LOS FERROCARRILES DE MADRID A ZARAGOZA Y ALICANTE, S.A. (EN LIQUIDACION) | MERCADOS CENTRALES DE ABASTECIMIENTO DE BADAJOZ, S.A. (MERCABADAJOZ) |
| COMPAÑIA DEL FERROCARRIL CENTRAL DE ARAGON, S.A. (EN LIQUIDACION) | MERCADOS CENTRALES DE ABASTECIMIENTO DE LAS PALMAS, S.A. (MERCALASPALMAS) |
| COMPAÑIA ESPAÑOLA DE REAFIANZAMIENTO, S.A. (CERSA) | MERCADOS CENTRALES DE ABASTECIMIENTO DE MALAGA, S.A. (MERCAMALAGA) |
| COMPAÑIA ESPAÑOLA DE TABACO EN RAMA, S.A. (CETARSA) | MERCADOS CENTRALES DE ABASTECIMIENTO, S.A. (MERCASA) |
| COMPAÑIA GENERAL ESPAÑOLA DE AFRICA | MINAS DE ALMADEN Y ARRAYANES, S.A. (MAYASA) |
| CONSORCIO DE LA ZONA FRANCA DE CÁDIZ (ZONA FRANCA CÁDIZ) | MOLYPHARMA, S.A. |
| CONSORCIO DE LA ZONA FRANCA DE GRAN CANARIA | NAVANTIA, S.A. |
| CONSORCIO DE LA ZONA FRANCA DE VIGO | OLYMPIC MOLL, S.A. |
| CORPORACIÓN ALIMENTARIA QUALITY, S.A. | PARADORES DE TURISMO DE ESPAÑA, S.A. (PARADORES) |
| CORREO HÍBRIDO, S.A. | PARQUE COMERCIAL LAS SALINAS, S.A. (LAS SALINAS) |
| CORREOS TELECOM, S.A. | PARQUE EMPRESARIAL PRINCIPADO DE ASTURIAS, S.L. |
| DECYPAR, S.A. (DECYPAR) | PRERREDUCIDOS INTEGRADOS DEL SUROESTE DE ESPAÑA, S.A. (PRESUR) |
| DEFEX, S.A. | PRODUCCION Y TECNOLOGIA DE PREFABRICADOS A.E.I.E. (P.T.P.) |
| DEPURADORA DEL BAIX LLOBREGAT, S.A. (DEPURBAIX) | QUALITY FOOD INDUSTRIA ALIMENTARIA, S.A.U. |
| DESGASIFICACION Y LIMPIEZA DE TANQUES, S.A. (DELTA) | QUALITY SERVICE GESTIÓN DE SERVICIOS INTEGRALES, S.A.U. (QUALITY SERVICE G.S.I., S.A.U) |
| EFE NEWS SERVICES, INC. | RADIO NACIONAL DE ESPAÑA, S.A. (RNE) |
| EFEAGRO, S.A. | RED IBEROAMERICANA DE LOGÍSTICA Y COMERCIO, S.A. (RILCO) |
| EFEGESTION, S.A. (EFEGESTION) | REICASTRO, S.A. |
| EMPRESA DE TRANSFORMACION AGRARIA, S.A. (TRAGSA) | |
| EMPRESA DE TRANSFORMAÇÕES AGRARIAS, S.A. (TRAPSA) | |

| ENTIDADES TRATADAS | |
|--|--|
| REMOLCADORES DEL NOROESTE, S.A. (RENOSA) | TECNOLOGIAS Y SERVICIOS AGRARIOS, S.A. (TRAGSATEC) |
| RUMASA, S.A. | TECONMA, S.A. |
| SADIM INVERSIONES, S.A. | TELEVISION ESPAÑOLA, S.A. (TVE) |
| SAES CAPITAL, S.A. | VIGO ACTIVO SOCIEDAD DE CAPITAL RIESGO, S.A. |
| SANIDAD ANIMAL Y SERVICIOS GANADEROS, S.A. (TRAGSEGA) | VIÑEDOS ESPAÑOLES, S.L. |
| SDAD. ESTATAL PARA LA EJECUCION DE PROGRAMAS Y ACTUACIONES CONMEMORATIVAS DEL V CENTENARIO DEL DESCUBRIMIENTO DE AMERICA SA (EN LIQUIDACION) (V CENTENARIO (EN LIQUIDACION)) | WESER ENGINEERING GMBH (WESER) |
| SEPI DESARROLLO EMPRESARIAL, S.A. (SEPIDES) | |
| SEPIDES GESTION S.G.E.C.R., S.A. (antes CENTRO TECNOLÓGICO DEL SECTOR NAVAL, S.A.) | |
| SERVICIOS DOCUMENTALES DE ANDALUCIA, S.L. (SDA) | |
| SERVICIOS Y ESTUDIOS PARA LA NAVEGACIÓN AÉREA Y LA SEGURIDAD AERONÁUTICA, S.A.(antes SOCIEDAD PARA LAS ENSEÑANZAS AERONAUTICAS CIVILES, S.A. (SENASA) | |
| SHS CERAMICAS, S.A. | |
| SISTEMAS TECNICOS DE LOTERIAS DEL ESTADO, S.A. (S.T.L.) | |
| SOCIEDAD ANONIMA ESTATAL DE CAUCION AGRARIA (SAECA) | |
| SOCIEDAD ASTURIANA DE DIVERSIFICACIÓN MINERA, S.A. (SADIM) | |
| SOCIEDAD DE INFRAESTRUCTURAS Y EQUIPAMIENTOS PENITENCIARIOS, S.A. (SIEP) | |
| SOCIEDAD ESPAÑOLA DE ESTUDIOS PARA LA COMUNICACION FIJA A TRAVES DEL ESTRECHO DE GIBRALTAR, S.A. (SECEGSA) | |
| SOCIEDAD ESTATAL CANAL DE NAVARRA S.A. (CANAL DE NAVARRA) | |
| SOCIEDAD ESTATAL CANAL DE SEGARRA GARRIGUES, S.A (CASEGA) | |
| SOCIEDAD ESTATAL CORREOS Y TELEGRAFOS, S.A. (CORREOS Y TELEGRAFOS) | |
| SOCIEDAD ESTATAL DE CONMEMORACIONES CULTURALES, S.A. | |
| SOCIEDAD ESTATAL DE GESTION DE ACTIVOS, S.A. (AGESA) | |
| SOCIEDAD ESTATAL DE GESTIÓN DE LA INFORMACIÓN TURÍSTICA, S.A. (SEGITUR) | |
| SOCIEDAD ESTATAL DE GESTION INMOBILIARIA DE PATRIMONIO, S.A. (SEGIPSA) | |
| SOCIEDAD ESTATAL DE INFRAESTRUCTURAS AGRARIAS DE LA MESETA SUR, S.A. (SEIASA MESETA SUR) | |
| SOCIEDAD ESTATAL DE INFRAESTRUCTURAS AGRARIAS DEL NORDESTE, S.A. (SEIASA NORDESTE) | |
| SOCIEDAD ESTATAL DE INFRAESTRUCTURAS AGRARIAS DEL NORTE, S.A. (SEIASA NORTE) | |
| SOCIEDAD ESTATAL DE INFRAESTRUCTURAS AGRARIAS DEL SUR Y ESTE, S.A. (SEIASA SUR Y ESTE) | |
| SOCIEDAD ESTATAL DE INFRAESTRUCTURAS DEL TRANSPORTE TERRESTRE, S.A. (SEITT) | |
| SOCIEDAD ESTATAL DE PARTICIPACIONES INDUSTRIALES (SEPI) | |
| SOCIEDAD ESTATAL PARA EL DESARROLLO DEL DISEÑO Y LA INNOVACION, S.A. (DDI) | |
| SOCIEDAD ESTATAL PARA EL DESARROLLO TECNOLÓGICO DEL TURISMO, S.A. (SEDETTUR) | |
| SOCIEDAD ESTATAL PARA EXPOSICIONES INTERNACIONALES, S.A. | |
| SOCIEDAD ESTATAL PARA LA ACCIÓN CULTURAL EN EL EXTERIOR, S.A. (SEACEX) | |
| SOCIEDAD GENERAL DE LAS BAHÍAS DE CÁDIZ Y ALGECIRAS, S.A. (SOGEBAC, S.A.) | |
| SOCIEDAD PARA EL DESARROLLO INDUSTRIAL DE ANDALUCIA, S.A. (SODIAN) | |
| SOCIEDAD PARA EL DESARROLLO INDUSTRIAL DE ARAGON, S.A. (SODIAR) | |
| SOCIEDAD PARA EL DESARROLLO INDUSTRIAL DE EXTREMADURA, S.A. (SODIEX) | |
| SOLUCIONES FERROLANAS S.A. (antes NAVIERA CASTELLANA, S.A.) | |
| SUELO EMPRESARIAL DEL ATLÁNTICO, S.L. | |
| TECNOLOGIA, ARQUITECTURA Y SISTEMAS, S.A. (TARSIS) | |

ENTIDADES NO TRATADAS

FONDO DE APOYO A LA ACUICULTURA DE GALICIA
FONDO DE AYUDA AL DESARROLLO (FAD)
FONDO DE LIQUIDACIÓN ASICA (SAECA FONDO ASICA)
FONDO PARA LA CONCESIÓN DE MICROCRÉDITOS PARA
PROYECTOS DE DESARROLLO SOCIAL BÁSICO EN EL EXTERIOR
(FCM)
LOTERIAS Y APUESTAS DEL ESTADO (LAE)
PROGRAMAS Y EXPLOTACIONES DE RADIODIFUSION, S.A.
(PROERSA)

Principales magnitudes**Economía y hacienda**

| Magnitudes | 2005 |
|--|---------------|
| Cifra de negocios (Miles de euros)..... | 7.121.495,74 |
| Beneficios (Miles de euros)..... | 633.680,59 |
| Pérdidas (Miles de euros)..... | 1.514.823,61 |
| Plantilla media activa (Nº de trabajadores)..... | 112.053 |
| Inversión bruta (Miles de euros)..... | 3.050.284,96 |
| Activo (Miles de euros)..... | 28.750.663,51 |

Balance de situación

Economía y hacienda

| Activo | 2005 | | 2004 | | Variación | |
|--|----------------------|---------------|----------------------|---------------|---------------------|---------------|
| | Miles de euros | Porcentaje | Miles de euros | Porcentaje | Absoluta | Porcentual |
| Accionistas (socios) por desembolsos no exigidos..... | 207.884,01 | 0,72 | 29.320,08 | 0,11 | 178.563,93 | 609,02 |
| Inmovilizado..... | 11.631.568,22 | 40,46 | 11.072.202,48 | 41,83 | 559.365,74 | 5,05 |
| Gastos de establecimiento..... | 5.970,67 | 0,02 | 7.104,30 | 0,03 | -1.133,63 | -15,96 |
| Inmovilizaciones inmateriales..... | 161.864,30 | 0,56 | 145.446,43 | 0,55 | 16.417,87 | 11,29 |
| Inmovilizaciones materiales..... | 5.999.420,07 | 20,87 | 5.482.618,61 | 20,71 | 516.801,46 | 9,43 |
| Inmovilizaciones financieras..... | 4.400.917,47 | 15,31 | 4.391.505,33 | 16,59 | 9.412,14 | 0,21 |
| Acciones propias a largo plazo..... | 0,02 | - | 0,02 | - | - | - |
| Deudores a largo plazo..... | 1.063.395,69 | 3,70 | 1.045.527,79 | 3,95 | 17.867,90 | 1,71 |
| Gastos a distribuir en varios ejercicios..... | 44.966,65 | 0,16 | 357.888,15 | 1,35 | -312.921,50 | -87,44 |
| Activo circulante..... | 16.866.244,63 | 58,66 | 15.013.019,27 | 56,71 | 1.853.225,36 | 12,34 |
| Accionistas por desembolsos exigidos..... | 12.002,11 | 0,04 | - | - | 12.002,11 | - |
| Existencias..... | 1.725.667,25 | 6,00 | 1.666.698,88 | 6,30 | 58.968,37 | 3,54 |
| Deudores..... | 3.546.143,51 | 12,33 | 3.156.791,80 | 11,92 | 389.351,71 | 12,33 |
| Inversiones financieras temporales..... | 9.002.748,48 | 31,32 | 9.269.974,91 | 35,02 | -267.226,43 | -2,88 |
| Acciones propias a corto plazo..... | - | - | - | - | - | - |
| Tesorería..... | 2.570.063,60 | 8,94 | 909.094,16 | 3,43 | 1.660.969,44 | 182,71 |
| Ajustes por periodificación..... | 9.619,68 | 0,03 | 10.459,52 | 0,04 | -839,84 | -8,03 |
| Total..... | 28.750.663,51 | 100,00 | 26.472.429,98 | 100,00 | 2.278.233,53 | 8,61 |

| Pasivo | 2005 | | 2004 | | Variación | |
|--|----------------------|---------------|----------------------|---------------|---------------------|---------------|
| | Miles de euros | Porcentaje | Miles de euros | Porcentaje | Absoluta | Porcentual |
| Fondos propios..... | 1.973.646,22 | 6,86 | 1.695.972,76 | 6,41 | 277.673,46 | 16,37 |
| Capital suscrito, reservas y resultados ejercicios anteriores..... | 2.854.789,24 | 9,92 | 5.775.325,49 | 21,81 | -2.920.536,25 | -50,57 |
| Pérdidas y ganancias..... | -881.143,02 | -3,06 | -4.079.352,73 | -15,40 | 3.198.209,71 | 78,40 |
| Ingresos a distribuir en varios ejercicios..... | 2.259.832,16 | 7,86 | 2.094.790,54 | 7,91 | 165.041,62 | 7,88 |
| Provisiones para riesgos y gastos a largo plazo..... | 5.311.949,26 | 18,48 | 5.842.115,45 | 22,07 | -530.166,19 | -9,07 |
| Acreeedores a largo plazo..... | 9.032.153,96 | 31,42 | 7.925.738,75 | 29,94 | 1.106.415,21 | 13,96 |
| Obligaciones y otros valores negociables..... | 4.541.669,99 | 15,80 | 4.191.670,00 | 15,84 | 349.999,99 | 8,35 |
| Deudas con entidades de crédito..... | 1.460.044,25 | 5,08 | 1.238.556,56 | 4,68 | 221.487,69 | 17,88 |
| Deudas con empresas del grupo y asociadas..... | 260.816,46 | 0,91 | 223.498,83 | 0,84 | 37.317,63 | 16,70 |
| Otras deudas a largo plazo..... | 2.769.623,26 | 9,63 | 2.272.013,36 | 8,58 | 497.609,90 | 21,90 |
| Acreeedores a corto plazo..... | 9.729.810,34 | 33,84 | 7.504.939,33 | 28,35 | 2.224.871,01 | 29,65 |
| Obligaciones y otros valores negociables..... | 1.180.758,95 | 4,11 | 1.174.185,04 | 4,44 | 6.573,91 | 0,56 |
| Deudas con entidades de crédito..... | 1.696.085,79 | 5,90 | 1.618.308,42 | 6,11 | 77.777,37 | 4,81 |
| Deudas con empresas del grupo y asociadas..... | 3.249.609,60 | 11,30 | 1.435.756,57 | 5,42 | 1.813.853,03 | 126,33 |
| Otras deudas a corto plazo..... | 3.592.405,63 | 12,49 | 3.266.492,62 | 12,34 | 325.913,01 | 9,98 |
| Ajustes por periodificación..... | 10.950,37 | 0,04 | 10.196,68 | 0,04 | 753,69 | 7,39 |
| Provisiones para riesgos y gastos a corto plazo..... | 443.271,57 | 1,54 | 1.408.873,15 | 5,32 | -965.601,58 | -68,54 |
| Total..... | 28.750.663,51 | 100,00 | 26.472.429,98 | 100,00 | 2.278.233,53 | 8,61 |

Cuenta de pérdidas y ganancias

Economía y hacienda

| Concepto | 2005 | | 2004 | | Variación | |
|--|---------------------|---------------|----------------------|---------------|---------------------|--------------|
| | Miles de euros | Porcentaje | Miles de euros | Porcentaje | Absoluta | Porcentual |
| Ventas netas, prestación de servicios y otros ingresos de explotación..... | 7.253.698,69 | 97,93 | 7.430.900,20 | 97,40 | -177.201,51 | -2,38 |
| ± Variación existencias de productos terminados y en curso de fabricación..... | 17.139,03 | 0,23 | -86.953,04 | -1,13 | 104.092,07 | 119,71 |
| +Trabajos efectuados por la empresa para su inmovilizado..... | 31.201,21 | 0,42 | 38.122,46 | 0,50 | -6.921,25 | -18,16 |
| + Subvenciones a la explotación..... | 104.627,36 | 1,42 | 247.385,51 | 3,23 | -142.758,15 | -57,71 |
| Valor de la producción..... | 7.406.666,29 | 100,00 | 7.629.455,13 | 100,00 | -222.788,84 | -2,92 |
| - Consumo de mercaderías, materias primas y otras materias consumibles..... | 1.225.653,07 | 16,55 | 1.579.849,73 | 20,71 | -354.196,66 | -22,42 |
| - Gastos externos y de explotación..... | 3.248.619,14 | 43,86 | 3.340.968,54 | 43,79 | -92.349,40 | -2,76 |
| Valor añadido de la empresa..... | 2.932.394,08 | 39,59 | 2.708.636,86 | 35,50 | 223.757,22 | 8,26 |
| - Gastos de personal..... | 3.160.257,31 | 42,66 | 3.161.376,51 | 41,43 | -1.119,20 | -0,04 |
| Resultado bruto de explotación..... | -227.863,23 | -3,07 | -452.739,65 | -5,93 | 224.876,42 | 49,67 |
| - Dotación para amortizaciones de inmovilizado..... | 332.163,41 | 4,48 | 329.178,62 | 4,31 | 2.984,79 | 0,91 |
| - Dotación al fondo de reversión..... | 1.205,82 | 0,02 | 788,53 | 0,01 | 417,29 | 52,92 |
| ± Insolvencias de crédito y variación provisiones de tráfico..... | -36.444,12 | -0,49 | 19.256,40 | 0,25 | -55.700,52 | -289,26 |
| Resultado neto de explotación..... | -597.676,58 | -8,06 | -763.450,40 | -10,00 | 165.773,82 | 21,71 |
| + Ingresos financieros..... | 996.324,29 | 13,45 | 335.494,95 | 4,40 | 660.829,34 | 196,97 |
| - Gastos financieros..... | 389.255,04 | 5,26 | 344.905,78 | 4,53 | 44.349,26 | 12,86 |
| ± Dotaciones para amortizaciones y provisiones financieras..... | -17.977,91 | -0,24 | -16.973,10 | -0,22 | -1.004,81 | -5,92 |
| Resultado de las actividades ordinarias..... | -8.585,24 | -0,11 | -789.834,33 | -10,35 | 781.249,09 | 98,91 |
| + Beneficios del inmovilizado e ingresos excepcionales..... | 755.447,48 | 10,20 | 2.282.061,94 | 29,91 | -1.526.614,46 | -66,90 |
| - Pérdidas procedentes del inmovilizado y gastos excepcionales. | 1.232.532,01 | 16,64 | 2.821.006,86 | 36,97 | -1.588.474,85 | -56,31 |
| ± Variación provisiones del inmovilizado inmaterial, material y cartera control..... | -444.560,34 | -6,00 | -2.632.993,37 | -34,51 | 2.188.433,03 | 83,12 |
| Resultado antes de impuestos..... | -930.230,11 | -12,55 | -3.961.772,62 | -51,92 | 3.031.542,51 | 76,52 |
| ± Impuesto sobre sociedades..... | 49.087,09 | 0,66 | -117.580,11 | -1,54 | 166.667,20 | 141,75 |
| Resultado del ejercicio..... | -881.143,02 | -11,89 | -4.079.352,73 | -53,46 | 3.198.209,71 | 78,40 |

| Seguimiento trimestral de los resultados | 31-3-2005 | 30-6-2005 | 30-9-2005 | 31-12-2005 |
|--|-------------------|------------------|-------------------|--------------------|
| Valor de la producción..... | 1.616.206,24 | 3.440.432,48 | 5.135.216,52 | 7.406.666,29 |
| Valor añadido de la empresa..... | 692.096,40 | 1.476.348,22 | 2.109.619,87 | 2.932.394,08 |
| Resultado bruto de explotación..... | -99.106,42 | -106.240,43 | -219.715,21 | -227.863,23 |
| Resultado neto de explotación..... | -159.006,41 | -232.388,44 | -449.687,72 | -597.676,58 |
| Resultado de las actividades ordinarias..... | -170.401,12 | -164.476,71 | -163.801,70 | -8.585,24 |
| Resultado antes de impuestos..... | -151.708,26 | -55.933,70 | 107.205,74 | -930.230,11 |
| Resultado del período..... | -87.746,38 | 52.625,09 | 249.908,58 | -881.143,02 |

Miles de euros

Inversión
Economía y hacienda

| Concepto | 2005 | | 2004 | | Variación | |
|---|---------------------|---------------|---------------------|---------------|---------------------|--------------|
| | Miles de euros | Porcentaje | Miles de euros | Porcentaje | Absoluta | Porcentual |
| Inmovilizaciones inmateriales..... | 61.472,00 | 2,02 | 35.994,48 | 1,96 | 25.477,52 | 70,78 |
| Inmovilizaciones materiales..... | 1.584.258,70 | 51,93 | 1.071.954,31 | 58,40 | 512.304,39 | 47,79 |
| Inmovilizaciones financieras..... | 1.404.554,26 | 46,05 | 727.713,13 | 39,64 | 676.841,13 | 93,01 |
| Empresas del grupo..... | 1.044.477,76 | 34,25 | 510.985,50 | 27,83 | 533.492,26 | 104,40 |
| Empresas asociadas..... | 46.092,32 | 1,51 | 32.488,16 | 1,77 | 13.604,16 | 41,87 |
| Otras inversiones financieras..... | 313.984,18 | 10,29 | 184.239,47 | 10,04 | 129.744,71 | 70,42 |
| Total..... | 3.050.284,96 | 100,00 | 1.835.661,92 | 100,00 | 1.214.623,04 | 66,17 |

| Seguimiento trimestral de la inversión | 31-3-2005 | 30-6-2005 | 30-9-2005 | 31-12-2005 |
|--|-------------------|---------------------|---------------------|---------------------|
| Inmovilizaciones inmateriales..... | 6.729,08 | 25.697,85 | 35.713,60 | 61.472,00 |
| Inmovilizaciones materiales..... | 712.273,58 | 947.438,51 | 1.159.279,29 | 1.584.258,70 |
| Inmovilizaciones financieras..... | 233.001,08 | 541.294,43 | 573.373,98 | 1.404.554,26 |
| Total..... | 952.003,74 | 1.514.430,79 | 1.768.366,87 | 3.050.284,96 |

Miles de euros

Distribución de personal
Economía y hacienda

| Categorías | 2005 | | 2004 | |
|---------------------------------------|---------------|-------------------|---------------|-------------------|
| | Personal fijo | Personal eventual | Personal fijo | Personal eventual |
| Directivos, técnicos y similares..... | 13.981 | 4.046 | 14.558 | 3.860 |
| Administrativos y auxiliares..... | 13.821 | 2.261 | 15.157 | 3.706 |
| Obreros y subalternos..... | 54.352 | 23.620 | 53.356 | 22.476 |
| Total..... | 82.126 | 29.927 | 83.071 | 30.042 |

| Seguimiento trimestral del empleo | 31-3-2005 | | 30-6-2005 | | 30-9-2005 | | 31-12-2005 | |
|-----------------------------------|---------------|-------------------|---------------|-------------------|---------------|-------------------|---------------|-------------------|
| | Personal fijo | Personal eventual | Personal fijo | Personal eventual | Personal fijo | Personal eventual | Personal fijo | Personal eventual |
| Directivos, técnicos y similares. | 14.497 | 3.902 | 14.358 | 4.110 | 14.311 | 4.236 | 13.981 | 4.046 |
| Administrativos y auxiliares..... | 14.458 | 2.429 | 14.066 | 2.449 | 13.876 | 2.496 | 13.821 | 2.261 |
| Obreros y subalternos..... | 55.743 | 18.590 | 55.158 | 19.154 | 53.695 | 23.814 | 54.352 | 23.620 |
| Total..... | 84.698 | 24.921 | 83.582 | 25.713 | 81.882 | 30.546 | 82.126 | 29.927 |

Plantilla media

| Concepto | 2005 | 2004 |
|--|--------|---------|
| Situación financiera | | |
| Liquidez (%): $((\text{Activo circulante} - \text{Existencias}) / \text{Pasivo circulante}) \times 100$ | 148,83 | 149,73 |
| Solvencia técnica (%): $(\text{Activo circulante} / \text{Pasivo circulante}) \times 100$ | 165,79 | 168,42 |
| Endeudamiento (%): $(\text{Exigible a corto y largo plazo} / \text{Fondos propios}) \times 100$ | 950,62 | 909,84 |
| Cobertura del inmovilizado (%): $(\text{Recursos permanentes} / \text{Activo fijo}) \times 100$ | 156,32 | 153,22 |
| Endeudamiento a corto plazo (%): $(\text{Pasivo circulante} / \text{Fondos propios}) \times 100$ | 515,45 | 525,59 |
| Financiación bancaria sobre recursos ajenos (%): $(\text{Deudas con entidades de crédito} / \text{Exigible a corto y largo plazo}) \times 100$ | 16,82 | 18,51 |
| Estructura | | |
| Gastos financieros sobre cifra de negocios (%): $(\text{Gastos financieros} / \text{Importe neto de la cifra de negocios}) \times 100$ | 5,47 | 4,70 |
| Subvenciones sobre cifra de negocios (%): $(\text{Subvenciones a la explotación} / \text{Importe neto de la cifra de negocios}) \times 100$ | 1,47 | 3,37 |
| Inmovilizado sobre total activo (%): $(\text{Inmovilizado} / \text{Total activo}) \times 100$ | 40,46 | 41,83 |
| Fondos propios sobre total pasivo (%): $(\text{Fondos propios} / \text{Total pasivo}) \times 100$ | 6,87 | 6,41 |
| Rentabilidad | | |
| Margen bruto de explotación (%): $(\text{Resultado bruto de explotación} / \text{Importe neto de la cifra de negocios}) \times 100$ | -3,20 | -6,17 |
| Rentabilidad económica (%): $(\text{Resultado antes de impuestos} + \text{Gastos financieros} / \text{Total activo}) \times 100$ | -1,88 | -13,66 |
| Rentabilidad financiera (%): $(\text{Resultado después de impuestos} / \text{Fondos propios}) \times 100$ | -44,65 | -240,53 |
| Productividad | | |
| Inmovilizado en explotación por empleado (Miles de euros): $\text{Inmovilizaciones materiales} / \text{Plantilla media activa}$ | 53,54 | 48,47 |
| Cifra de negocios por empleado (Miles de euros): $\text{Importe neto de la cifra de negocios} / \text{Plantilla media activa}$ | 63,56 | 64,89 |
| Coste medio de personal (Miles de euros): $\text{Gastos de personal} / \text{Plantilla media activa}$ | 28,20 | 27,95 |
| Beneficios por empleado (Miles de euros): $\text{Resultado después de impuestos} / \text{Plantilla media activa}$ | -7,86 | -36,06 |

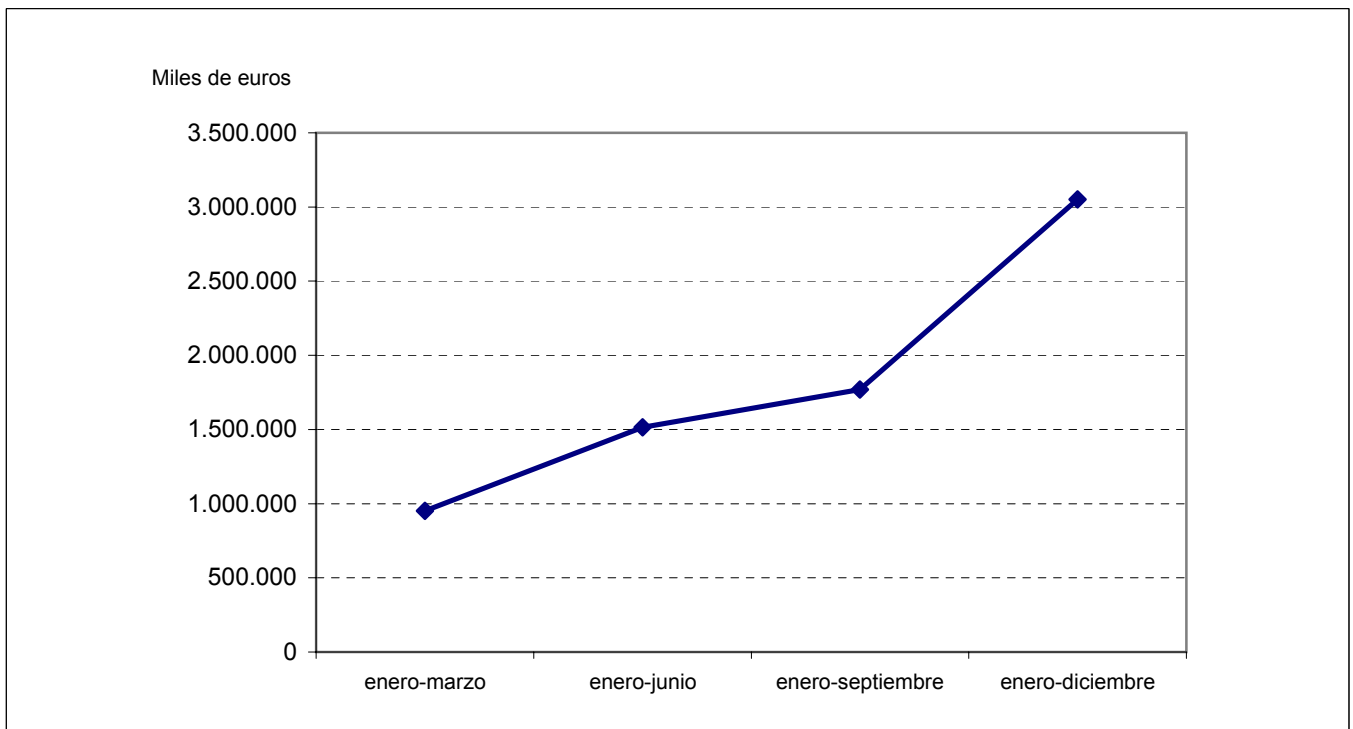

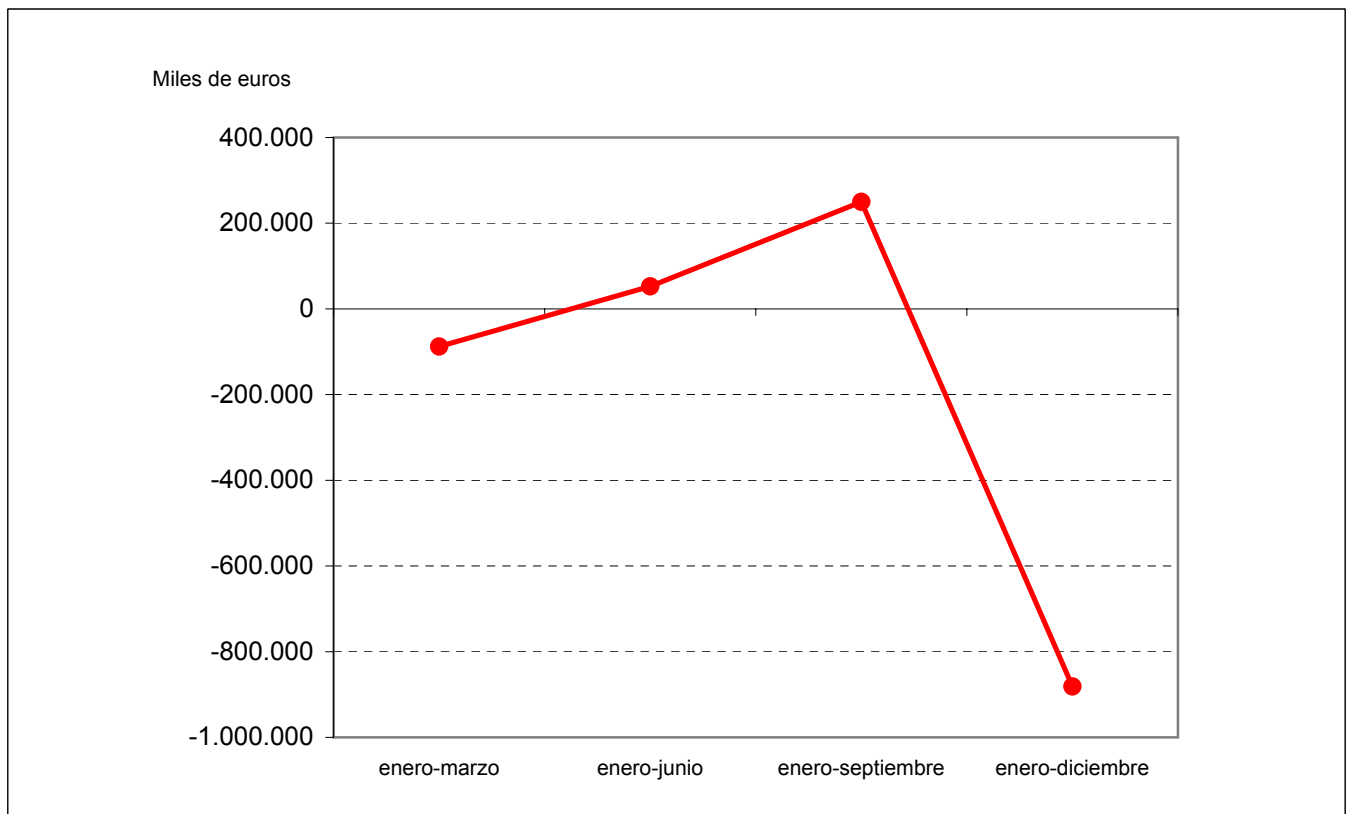



MINISTERIO DE FOMENTO

ENTIDADES TRATADAS

| | |
|--|---|
| ADMINISTRADOR DE INFRAESTRUCTURAS FERROVIARIAS (ADIF) | SOCIEDAD ESTATAL DE ESTIBA Y DESESTIBA DEL PUERTO DE ALGECIRAS-LA LINEA, S.A. (SESTIBALSA) |
| AENA DESARROLLO INTERNACIONAL, S.A. (AENA INTERNACIONAL) | SOCIEDAD ESTATAL DE ESTIBA Y DESESTIBA DEL PUERTO DE ALICANTE, S.A. (SESTIBALSA) |
| AEROPUERTOS ESPAÑOLES Y NAVEGACION AEREA (AENA) | SOCIEDAD ESTATAL DE ESTIBA Y DESESTIBA DEL PUERTO DE ALMERIA, S.A. (SESTIALSA) |
| ASTURIANA DE SERVICIOS, S.L. | SOCIEDAD ESTATAL DE ESTIBA Y DESESTIBA DEL PUERTO DE BARCELONA, S.A. (ESTIBARNA, S.A.) |
| AUTORIDAD PORTUARIA DE ALICANTE | SOCIEDAD ESTATAL DE ESTIBA Y DESESTIBA DEL PUERTO DE BILBAO, S.A. (BILBOESTIBA) |
| AUTORIDAD PORTUARIA DE ALMERÍA | SOCIEDAD ESTATAL DE ESTIBA Y DESESTIBA DEL PUERTO DE CARTAGENA, S.A. (SESTICARSA) |
| AUTORIDAD PORTUARIA DE AVILES | SOCIEDAD ESTATAL DE ESTIBA Y DESESTIBA DEL PUERTO DE CASTELLON, S.A. (SEDCAS) |
| AUTORIDAD PORTUARIA DE BAHIA DE CADIZ (PUERTO BAHÍA DE CÁDIZ) | SOCIEDAD ESTATAL DE ESTIBA Y DESESTIBA DEL PUERTO DE CEUTA, S.A. (ESTIB CEUTA, S.A.) |
| AUTORIDAD PORTUARIA DE BALEARES | SOCIEDAD ESTATAL DE ESTIBA Y DESESTIBA DEL PUERTO DE FERROL, S.A. (SEYDFE) |
| AUTORIDAD PORTUARIA DE BARCELONA | SOCIEDAD ESTATAL DE ESTIBA Y DESESTIBA DEL PUERTO DE GANDIA, S.A. (SEGASA) |
| AUTORIDAD PORTUARIA DE BILBAO | SOCIEDAD ESTATAL DE ESTIBA Y DESESTIBA DEL PUERTO DE GIJON, S.A. (GESTIBA) |
| AUTORIDAD PORTUARIA DE CARTAGENA | SOCIEDAD ESTATAL DE ESTIBA Y DESESTIBA DEL PUERTO DE HUELVA, S.A. (ESTIHUELVA) |
| AUTORIDAD PORTUARIA DE CASTELLON (PORTCASTELLO) | SOCIEDAD ESTATAL DE ESTIBA Y DESESTIBA DEL PUERTO DE IBIZA, S.A. |
| AUTORIDAD PORTUARIA DE CEUTA (A.P. DE CEUTA) | SOCIEDAD ESTATAL DE ESTIBA Y DESESTIBA DEL PUERTO DE LA BAHIA DE CADIZ, S.A. (ESTIGADES) |
| AUTORIDAD PORTUARIA DE FERROL-SAN CIPRIAN | SOCIEDAD ESTATAL DE ESTIBA Y DESESTIBA DEL PUERTO DE LA CORUÑA, S.A. (SESTICO) |
| AUTORIDAD PORTUARIA DE GIJON | SOCIEDAD ESTATAL DE ESTIBA Y DESESTIBA DEL PUERTO DE MAHON, S.A. |
| AUTORIDAD PORTUARIA DE HUELVA | SOCIEDAD ESTATAL DE ESTIBA Y DESESTIBA DEL PUERTO DE MALAGA, S.A. (SESTIMA,S.A.) |
| AUTORIDAD PORTUARIA DE LA BAHIA DE ALGECIRAS (A.P.B.A.) | SOCIEDAD ESTATAL DE ESTIBA Y DESESTIBA DEL PUERTO DE MARIN, S.A. (SESTIMAR, S.A.) |
| AUTORIDAD PORTUARIA DE LA CORUÑA | SOCIEDAD ESTATAL DE ESTIBA Y DESESTIBA DEL PUERTO DE MELILLA, S.A. (SESTIMESA) |
| AUTORIDAD PORTUARIA DE LAS PALMAS | SOCIEDAD ESTATAL DE ESTIBA Y DESESTIBA DEL PUERTO DE MOTRIL, S.A. (SESTIMOSA) |
| AUTORIDAD PORTUARIA DE MALAGA | SOCIEDAD ESTATAL DE ESTIBA Y DESESTIBA DEL PUERTO DE PALMA DE MALLORCA, S.A. |
| AUTORIDAD PORTUARIA DE MARIN Y RIA DE PONTEVEDRA | SOCIEDAD ESTATAL DE ESTIBA Y DESESTIBA DEL PUERTO DE PASAJES, S.A. (SESPA, S.A.) |
| AUTORIDAD PORTUARIA DE MELILLA | SOCIEDAD ESTATAL DE ESTIBA Y DESESTIBA DEL PUERTO DE SAGUNTO, S.A. (SESASA) |
| AUTORIDAD PORTUARIA DE MOTRIL | SOCIEDAD ESTATAL DE ESTIBA Y DESESTIBA DEL PUERTO DE SANTA CRUZ DE LA PALMA, S.A. (ESTIPALMA, S.A.) |
| AUTORIDAD PORTUARIA DE PASAJES (PUERTO PASAJES) | SOCIEDAD ESTATAL DE ESTIBA Y DESESTIBA DEL PUERTO DE SANTANDER, S.A. (SESTISAN) |
| AUTORIDAD PORTUARIA DE SANTA CRUZ DE TENERIFE | SOCIEDAD ESTATAL DE ESTIBA Y DESESTIBA DEL PUERTO DE SEVILLA, S.A. (SESTISE) |
| AUTORIDAD PORTUARIA DE SANTANDER | SOCIEDAD ESTATAL DE ESTIBA Y DESESTIBA DEL PUERTO DE TARRAGONA, S.A. (ESTARRACO) |
| AUTORIDAD PORTUARIA DE SEVILLA (PUERTO DE SEVILLA) | SOCIEDAD ESTATAL DE ESTIBA Y DESESTIBA DEL PUERTO DE VALENCIA, S.A. (SEVASA) |
| AUTORIDAD PORTUARIA DE TARRAGONA | SOCIEDAD ESTATAL DE ESTIBA Y DESESTIBA DEL PUERTO DE VIGO S.A. (S.E.E.D. DEL PUERTO DE VIGO) |
| AUTORIDAD PORTUARIA DE VALENCIA (VALENCIAPORT) | SOCIEDAD ESTATAL DE ESTIBA Y DESESTIBA DEL PUERTO DE VILLAGARCIA DE AROSA, S.A. (SESTIVA,S.A.) |
| AUTORIDAD PORTUARIA DE VIGO (PUERTO DE VIGO) | TECNOLOGIA E INVESTIGACION FERROVIARIA, S.A. (TIFSA) |
| AUTORIDAD PORTUARIA DE VILLAGARCIA DE AROSA | VALENCIA PLATAFORMA INTERMODAL Y LOGISTICA, S.A. (VPI LOGISTICA) |
| CENTRO INTERMODAL DE LOGISTICA, S.A. (CILSA) | WORLD TRADE CENTER BARCELONA, S.A. |
| CENTROS LOGISTICOS AEROPORTUARIOS, S.A. | |
| COIN ASESORES, S.A. | |
| COMERCIAL DEL FERROCARRIL, S.A. (COMFERSA) | |
| CONSORCIO VALENCIA 2007 | |
| ENAJENACION DE MATERIALES FERROVIARIOS, S.A. (EMFESA) | |
| EQUIPAMIENTO DE ESPACIOS Y ESTACIONES, S.A. (EQUIDESA) | |
| EQUISOL, S.A. (EQUISOL, S.A.) | |
| EUROPEAN BULK HANDLING INSTALLATION, S.A. (E.B.H.I.) | |
| FERROCARRILES DE VIA ESTRECHA (FEVE) | |
| GERENCIA URBANISTICA PORT-2000 (PORT-2000) | |
| INGENIERIA Y ECONOMIA DEL TRANSPORTE, S.A. (INECO) | |
| PUERTO SECO DE MADRID, S.A. | |
| PUERTOS DEL ESTADO | |
| REDALSA, S.A. | |
| REMOLQUES MARITIMOS, S.A. (REMASA) | |
| RENFE-OPERADORA | |
| SOCIEDAD DE SALVAMENTO Y SEGURIDAD MARITIMA (SASEMAR) | |
| SOCIEDAD ESTATAL DE ESTIBA Y DESESTIBA DEL PUERTO DE ALCUDIA, S.A. | |

ENTIDADES NO TRATADAS

PORTEL SERVICIOS TELEMATICOS, S.A. (PORTEL)
SOCIEDAD ESTATAL DE ESTIBA Y DESESTIBA DEL PUERTO DE ARRECIFE DE LANZAROTE, S.A. (SESTIBA LANZ)
SOCIEDAD ESTATAL DE ESTIBA Y DESESTIBA DEL PUERTO DE AVILES, S.A.
SOCIEDAD ESTATAL DE ESTIBA Y DESESTIBA DEL PUERTO DE LA LUZ Y LAS PALMAS, S.A.
SOCIEDAD ESTATAL DE ESTIBA Y DESESTIBA DEL PUERTO DE SAN SEBASTIAN DE LA GOMERA, S.A. (SESTIGA)
SOCIEDAD ESTATAL DE ESTIBA Y DESESTIBA DEL PUERTO DE SANTA CRUZ DE TENERIFE, S.A. (SESTIFE)
SOCIEDAD ESTATAL DE ESTIBA Y DESESTIBA DEL PUERTO DEL ROSARIO DE FUERTEVENTURA, S.A.
SOCIEDAD ESTATAL DE ESTIBA Y DESESTIBA DEL PUERTO LA ESTACA DE EL HIERRO, S.A. (SESTIHIERRO)

Principales magnitudes**Fomento**

| Magnitudes | 2005 |
|--|---------------|
| Cifra de negocios (Miles de euros)..... | 6.557.983,76 |
| Beneficios (Miles de euros)..... | 373.668,22 |
| Pérdidas (Miles de euros)..... | 348.873,99 |
| Plantilla media activa (Nº de trabajadores)..... | 56.046 |
| Inversión bruta (Miles de euros)..... | 6.130.043,80 |
| Activo (Miles de euros)..... | 47.611.111,48 |

Balance de situación

Fomento

| Activo | 2005 | | 2004 | | Variación | |
|--|----------------------|---------------|----------------------|---------------|---------------------|---------------|
| | Miles de euros | Porcentaje | Miles de euros | Porcentaje | Absoluta | Porcentual |
| Accionistas (socios) por desembolsos no exigidos..... | 183,31 | - | 183,31 | - | - | - |
| Inmovilizado..... | 40.459.813,90 | 84,98 | 34.840.997,96 | 84,64 | 5.618.815,94 | 16,13 |
| Gastos de establecimiento..... | 9.615,31 | 0,02 | 4.440,81 | 0,01 | 5.174,50 | 116,52 |
| Inmovilizaciones inmateriales..... | 481.315,96 | 1,01 | 438.773,36 | 1,07 | 42.542,60 | 9,70 |
| Inmovilizaciones materiales..... | 38.333.853,72 | 80,51 | 33.396.276,04 | 81,12 | 4.937.577,68 | 14,78 |
| Inmovilizaciones financieras..... | 1.413.439,66 | 2,97 | 859.054,58 | 2,09 | 554.385,08 | 64,53 |
| Acciones propias a largo plazo..... | - | - | - | - | - | - |
| Deudores a largo plazo..... | 221.589,25 | 0,47 | 142.453,17 | 0,35 | 79.136,08 | 55,55 |
| Gastos a distribuir en varios ejercicios..... | 20.664,67 | 0,04 | 23.802,30 | 0,06 | -3.137,63 | -13,18 |
| Activo circulante..... | 7.130.449,60 | 14,98 | 6.298.028,26 | 15,30 | 832.421,34 | 13,22 |
| Accionistas por desembolsos exigidos..... | - | - | - | - | - | - |
| Existencias..... | 132.077,27 | 0,28 | 148.897,73 | 0,36 | -16.820,46 | -11,30 |
| Deudores..... | 2.289.156,55 | 4,81 | 1.737.419,27 | 4,22 | 551.737,28 | 31,76 |
| Inversiones financieras temporales..... | 3.941.031,05 | 8,28 | 3.509.825,65 | 8,53 | 431.205,40 | 12,29 |
| Acciones propias a corto plazo..... | - | - | - | - | - | - |
| Tesorería..... | 757.067,52 | 1,59 | 887.938,41 | 2,16 | -130.870,89 | -14,74 |
| Ajustes por periodificación..... | 11.117,21 | 0,02 | 13.947,20 | 0,03 | -2.829,99 | -20,29 |
| Total..... | 47.611.111,48 | 100,00 | 41.163.011,83 | 100,00 | 6.448.099,65 | 15,66 |

| Pasivo | 2005 | | 2004 | | Variación | |
|--|----------------------|---------------|----------------------|---------------|---------------------|---------------|
| | Miles de euros | Porcentaje | Miles de euros | Porcentaje | Absoluta | Porcentual |
| Fondos propios..... | 23.320.671,64 | 48,98 | 21.228.530,28 | 51,57 | 2.092.141,36 | 9,86 |
| Capital suscrito, reservas y resultados ejercicios anteriores..... | 23.295.877,41 | 48,93 | 21.034.193,48 | 51,10 | 2.261.683,93 | 10,75 |
| Pérdidas y ganancias..... | 24.794,23 | 0,05 | 194.336,80 | 0,47 | -169.542,57 | -87,24 |
| Ingresos a distribuir en varios ejercicios..... | 7.230.717,70 | 15,19 | 6.134.360,15 | 14,90 | 1.096.357,55 | 17,87 |
| Provisiones para riesgos y gastos a largo plazo..... | 1.016.477,73 | 2,13 | 1.054.357,15 | 2,56 | -37.879,42 | -3,59 |
| Acreeedores a largo plazo..... | 10.613.663,14 | 22,29 | 8.186.311,02 | 19,89 | 2.427.352,12 | 29,65 |
| Obligaciones y otros valores negociables..... | - | - | - | - | - | - |
| Deudas con entidades de crédito..... | 10.400.702,79 | 21,85 | 7.978.061,84 | 19,38 | 2.422.640,95 | 30,37 |
| Deudas con empresas del grupo y asociadas..... | 54.517,13 | 0,11 | 60.935,28 | 0,15 | -6.418,15 | -10,53 |
| Otras deudas a largo plazo..... | 158.443,22 | 0,33 | 147.313,90 | 0,36 | 11.129,32 | 7,55 |
| Acreeedores a corto plazo..... | 5.055.131,77 | 10,62 | 4.445.062,33 | 10,80 | 610.069,44 | 13,72 |
| Obligaciones y otros valores negociables..... | - | - | 325.510,00 | 0,79 | -325.510,00 | -100,00 |
| Deudas con entidades de crédito..... | 606.407,99 | 1,27 | 733.486,90 | 1,78 | -127.078,91 | -17,33 |
| Deudas con empresas del grupo y asociadas..... | 107.584,80 | 0,23 | 117.336,34 | 0,29 | -9.751,54 | -8,31 |
| Otras deudas a corto plazo..... | 4.316.531,39 | 9,07 | 3.256.389,69 | 7,91 | 1.060.141,70 | 32,56 |
| Ajustes por periodificación..... | 24.607,59 | 0,05 | 12.339,40 | 0,03 | 12.268,19 | 99,42 |
| Provisiones para riesgos y gastos a corto plazo..... | 374.449,50 | 0,79 | 114.390,90 | 0,28 | 260.058,60 | 227,34 |
| Total..... | 47.611.111,48 | 100,00 | 41.163.011,83 | 100,00 | 6.448.099,65 | 15,66 |

Cuenta de pérdidas y ganancias
Fomento

| Concepto | 2005 | | 2004 | | Variación | |
|--|---------------------|---------------|---------------------|---------------|---------------------|---------------|
| | Miles de euros | Porcentaje | Miles de euros | Porcentaje | Absoluta | Porcentual |
| Ventas netas, prestación de servicios y otros ingresos de explotación..... | 7.335.309,43 | 93,79 | 5.348.546,36 | 79,25 | 1.986.763,07 | 37,15 |
| ± Variación existencias de productos terminados y en curso de fabricación..... | -2.408,75 | -0,03 | 6.455,86 | 0,10 | -8.864,61 | -137,31 |
| +Trabajos efectuados por la empresa para su inmovilizado..... | 13.245,57 | 0,17 | 32.872,49 | 0,49 | -19.626,92 | -59,71 |
| + Subvenciones a la explotación..... | 474.914,35 | 6,07 | 1.361.061,11 | 20,16 | -886.146,76 | -65,11 |
| Valor de la producción..... | 7.821.060,60 | 100,00 | 6.748.935,82 | 100,00 | 1.072.124,78 | 15,89 |
| - Consumo de mercaderías, materias primas y otras materias consumibles..... | 243.207,54 | 3,11 | 135.759,64 | 2,01 | 107.447,90 | 79,15 |
| - Gastos externos y de explotación..... | 3.265.551,58 | 41,75 | 2.237.911,54 | 33,16 | 1.027.640,04 | 45,92 |
| Valor añadido de la empresa..... | 4.312.301,48 | 55,14 | 4.375.264,64 | 64,83 | -62.963,16 | -1,44 |
| - Gastos de personal..... | 2.916.108,19 | 37,29 | 2.887.455,96 | 42,78 | 28.652,23 | 0,99 |
| Resultado bruto de explotación..... | 1.396.193,29 | 17,85 | 1.487.808,68 | 22,05 | -91.615,39 | -6,16 |
| - Dotación para amortizaciones de inmovilizado..... | 1.091.668,25 | 13,96 | 1.201.881,46 | 17,82 | -110.213,21 | -9,17 |
| - Dotación al fondo de reversión..... | 2.935,31 | 0,04 | 1.057,16 | 0,02 | 1.878,15 | 177,66 |
| ± Insolvencias de crédito y variación provisiones de tráfico..... | -36.441,29 | -0,46 | -13.438,52 | -0,19 | -23.002,77 | -171,17 |
| Resultado neto de explotación..... | 265.148,44 | 3,39 | 271.431,54 | 4,02 | -6.283,10 | -2,31 |
| + Ingresos financieros..... | 113.627,78 | 1,45 | 330.327,90 | 4,89 | -216.700,12 | -65,60 |
| - Gastos financieros..... | 313.218,14 | 4,00 | 441.781,22 | 6,54 | -128.563,08 | -29,10 |
| ± Dotaciones para amortizaciones y provisiones financieras..... | -247,40 | - | -729,40 | -0,01 | 482,00 | 66,08 |
| Resultado de las actividades ordinarias..... | 65.310,68 | 0,84 | 159.248,82 | 2,36 | -93.938,14 | -58,99 |
| + Beneficios del inmovilizado e ingresos excepcionales..... | 242.805,70 | 3,10 | 307.391,05 | 4,55 | -64.585,35 | -21,01 |
| - Pérdidas procedentes del inmovilizado y gastos excepcionales. | 242.838,96 | 3,11 | 220.473,95 | 3,27 | 22.365,01 | 10,14 |
| ± Variación provisiones del inmovilizado inmaterial, material y cartera control..... | -13.340,92 | -0,17 | -38.938,76 | -0,57 | 25.597,84 | 65,74 |
| Resultado antes de impuestos..... | 51.936,50 | 0,66 | 207.227,16 | 3,07 | -155.290,66 | -74,94 |
| ± Impuesto sobre sociedades..... | -27.142,27 | -0,34 | -12.890,36 | -0,19 | -14.251,91 | -110,56 |
| Resultado del ejercicio..... | 24.794,23 | 0,32 | 194.336,80 | 2,88 | -169.542,57 | -87,24 |

| Seguimiento trimestral de los resultados | 31-3-2005 | 30-6-2005 | 30-9-2005 | 31-12-2005 |
|--|------------------|-------------------|-------------------|------------------|
| Valor de la producción..... | 892.238,96 | 1.923.923,94 | 2.997.328,32 | 7.821.060,60 |
| Valor añadido de la empresa..... | 644.790,94 | 1.403.952,70 | 2.192.515,79 | 4.312.301,48 |
| Resultado bruto de explotación..... | 256.350,39 | 596.095,45 | 981.565,30 | 1.396.193,29 |
| Resultado neto de explotación..... | 86.317,59 | 249.221,42 | 463.511,48 | 265.148,44 |
| Resultado de las actividades ordinarias..... | 40.018,13 | 160.565,91 | 325.400,02 | 65.310,68 |
| Resultado antes de impuestos..... | 56.783,78 | 202.230,93 | 349.506,76 | 51.936,50 |
| Resultado del período..... | 50.934,41 | 187.393,49 | 319.288,95 | 24.794,23 |

Miles de euros

Inversión**Fomento**

| Concepto | 2005 | | 2004 | | Variación | |
|---|---------------------|---------------|---------------------|---------------|----------------------|---------------|
| | Miles de euros | Porcentaje | Miles de euros | Porcentaje | Absoluta | Porcentual |
| Inmovilizaciones inmateriales..... | 101.798,29 | 1,66 | 115.754,44 | 1,56 | -13.956,15 | -12,06 |
| Inmovilizaciones materiales..... | 5.892.381,04 | 96,12 | 7.134.169,93 | 96,01 | -1.241.788,89 | -17,41 |
| Inmovilizaciones financieras..... | 135.864,47 | 2,22 | 180.723,34 | 2,43 | -44.858,87 | -24,82 |
| Empresas del grupo..... | - | - | 97.004,60 | 1,31 | -97.004,60 | -100,00 |
| Empresas asociadas..... | 168,46 | - | 23.305,95 | 0,31 | -23.137,49 | -99,28 |
| Otras inversiones financieras..... | 135.696,01 | 2,21 | 60.412,79 | 0,81 | 75.283,22 | 124,61 |
| Total..... | 6.130.043,80 | 100,00 | 7.430.647,71 | 100,00 | -1.300.603,91 | -17,50 |

| Seguimiento trimestral de la inversión | 31-3-2005 | 30-6-2005 | 30-9-2005 | 31-12-2005 |
|--|-------------------|-------------------|---------------------|---------------------|
| Inmovilizaciones inmateriales..... | 12.629,68 | 34.893,08 | 55.078,79 | 101.798,29 |
| Inmovilizaciones materiales..... | 317.056,03 | 783.343,55 | 1.384.297,15 | 5.892.381,04 |
| Inmovilizaciones financieras..... | 75.990,68 | 80.523,42 | 84.044,10 | 135.864,47 |
| Total..... | 405.676,39 | 898.760,05 | 1.523.420,04 | 6.130.043,80 |

Miles de euros

Distribución de personal
Fomento

| Categorías | 2005 | | 2004 | |
|---------------------------------------|---------------|-------------------|---------------|-------------------|
| | Personal fijo | Personal eventual | Personal fijo | Personal eventual |
| Directivos, técnicos y similares..... | 15.588 | 2.297 | 22.781 | 1.525 |
| Administrativos y auxiliares..... | 3.727 | 652 | 4.266 | 500 |
| Obreros y subalternos..... | 33.152 | 630 | 26.790 | 1.256 |
| Total..... | 52.467 | 3.579 | 53.837 | 3.281 |

| Seguimiento trimestral del empleo | 31-3-2005 | | 30-6-2005 | | 30-9-2005 | | 31-12-2005 | |
|-----------------------------------|---------------|-------------------|---------------|-------------------|---------------|-------------------|---------------|-------------------|
| | Personal fijo | Personal eventual | Personal fijo | Personal eventual | Personal fijo | Personal eventual | Personal fijo | Personal eventual |
| Directivos, técnicos y similares. | 10.160 | 1.860 | 9.571 | 2.251 | 9.577 | 2.250 | 15.588 | 2.297 |
| Administrativos y auxiliares..... | 2.964 | 567 | 2.815 | 611 | 3.001 | 614 | 3.727 | 652 |
| Obreros y subalternos..... | 9.532 | 622 | 10.184 | 549 | 10.091 | 547 | 33.152 | 630 |
| Total..... | 22.656 | 3.049 | 22.570 | 3.411 | 22.669 | 3.411 | 52.467 | 3.579 |

Plantilla media

Indicadores económico-financieros

Fomento

| Concepto | 2005 | 2004 |
|---|--------|--------|
| Situación financiera | | |
| Liquidez (%): ((Activo circulante - Existencias) / Pasivo circulante) x 100..... | 128,89 | 134,87 |
| Solvencia técnica (%): (Activo circulante / Pasivo circulante) x 100..... | 131,33 | 138,13 |
| Endeudamiento (%) : (Exigible a corto y largo plazo / Fondos propios) x 100..... | 67,19 | 59,50 |
| Cobertura del inmovilizado (%) : (Recursos permanentes / Activo fijo) x 100..... | 104,20 | 104,99 |
| Endeudamiento a corto plazo (%) : (Pasivo circulante / Fondos propios) x 100..... | 23,28 | 21,48 |
| Financiación bancaria sobre recursos ajenos (%) : (Deudas con entidades de crédito / Exigible a corto y largo plazo) x 100..... | 70,25 | 68,97 |
| Estructura | | |
| Gastos financieros sobre cifra de negocios (%) : (Gastos financieros / Importe neto de la cifra de negocios) x 100..... | 4,78 | 8,90 |
| Subvenciones sobre cifra de negocios (%) : (Subvenciones a la explotación / Importe neto de la cifra de negocios) x 100..... | 7,24 | 27,43 |
| Inmovilizado sobre total activo (%) : (Inmovilizado / Total activo) x 100..... | 84,98 | 84,64 |
| Fondos propios sobre total pasivo (%) : (Fondos propios / Total pasivo) x 100..... | 48,98 | 51,57 |
| Rentabilidad | | |
| Margen bruto de explotación (%) : (Resultado bruto de explotación / Importe neto de la cifra de negocios) x 100..... | 21,29 | 29,98 |
| Rentabilidad económica (%) : (Resultado antes de impuestos + Gastos financieros / Total activo) x 100..... | 0,77 | 1,58 |
| Rentabilidad financiera (%) : (Resultado después de impuestos / Fondos propios) x 100..... | 0,11 | 0,92 |
| Productividad | | |
| Inmovilizado en explotación por empleado (Miles de euros) : Inmovilizaciones materiales / Plantilla media activa..... | 683,97 | 584,69 |
| Cifra de negocios por empleado (Miles de euros) : Importe neto de la cifra de negocios / Plantilla media activa..... | 117,01 | 86,88 |
| Coste medio de personal (Miles de euros) : Gastos de personal / Plantilla media activa..... | 52,03 | 50,55 |
| Beneficios por empleado (Miles de euros): Resultado después de impuestos / Plantilla media activa..... | 0,44 | 3,40 |



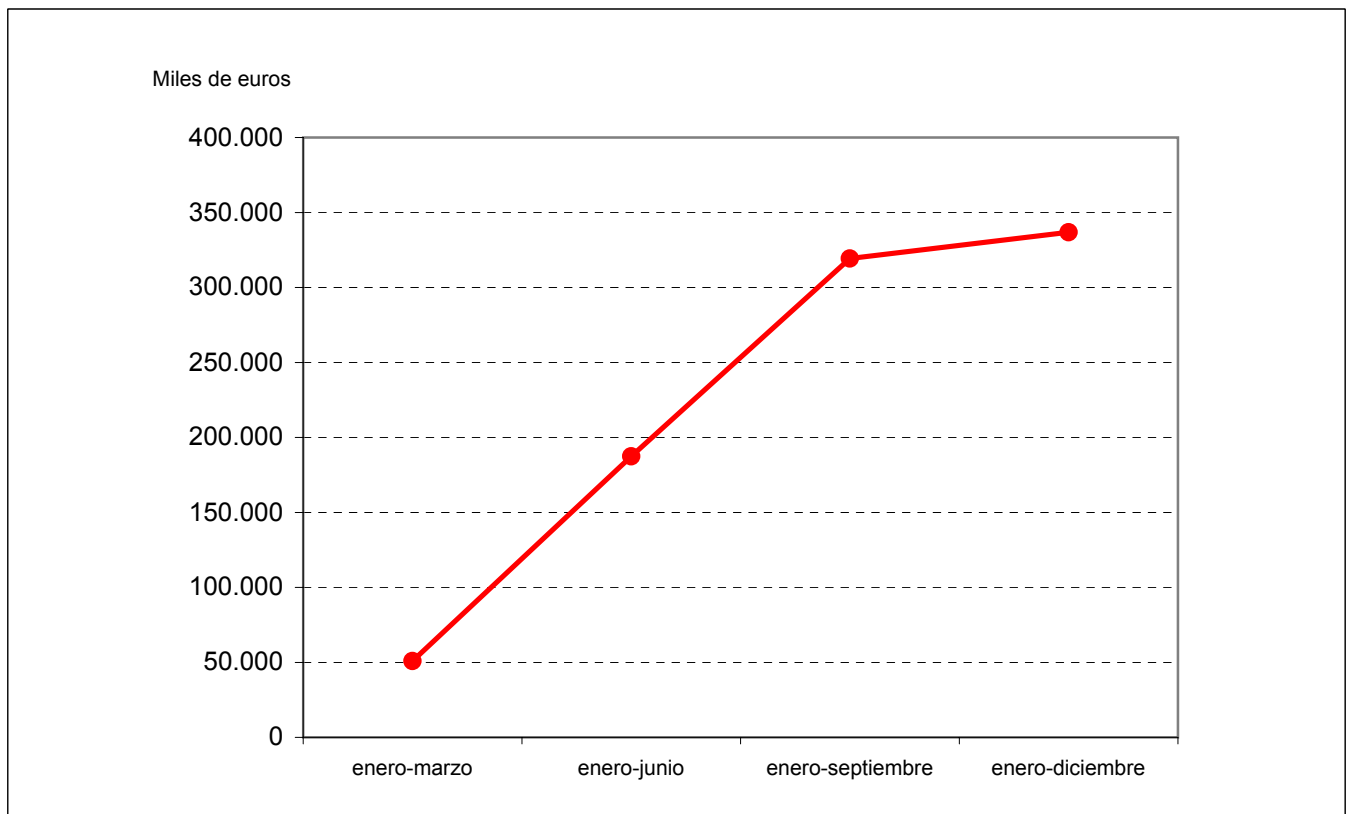



MINISTERIO DE LA VIVIENDA

ENTIDADES TRATADAS

GESTIONES URBANISTICAS DE LA RIOJA, S.A. (GESTUR RIOJA)

S. E. P. E.S. ENTIDAD PUBLICA EMPRESARIAL DE SUELO (S. E. P. E. S.)

SOCIEDAD ANONIMA DE PROMOCION Y EQUIPAMIENTO DE SUELO DE ALMANSA (SAPRES ALMANSA)

SOCIEDAD PÚBLICA DE ALQUILER, S.A.

ENTIDADES NO TRATADAS

CONSORCIO RIO SAN PEDRO
JUNTA MIXTA SANTA ANA (SANTA ANA)
S.A. DE PROMOCION Y EQUIPAMIENTO DE SUELO DE
VILLARROBLEDO (SAPRESVILLARROBLEDO)
SUELO INDUSTRIAL DE GALICIA, S.A. (SIGALSA)

Principales magnitudes**Vivienda**

| Magnitudes | 2005 |
|--|--------------|
| Cifra de negocios (Miles de euros)..... | 250.202,67 |
| Beneficios (Miles de euros)..... | 88.327,85 |
| Pérdidas (Miles de euros)..... | 2.568,03 |
| Plantilla media activa (Nº de trabajadores)..... | 198 |
| Inversión bruta (Miles de euros)..... | 22.097,01 |
| Activo (Miles de euros)..... | 1.221.789,85 |

Balance de situación

Vivienda

| Activo | 2005 | | 2004 | | Variación | |
|--|---------------------|---------------|---------------------|---------------|------------------|--------------|
| | Miles de euros | Porcentaje | Miles de euros | Porcentaje | Absoluta | Porcentual |
| Accionistas (socios) por desembolsos no exigidos..... | 14.000,00 | 1,15 | - | - | 14.000,00 | - |
| Inmovilizado..... | 314.037,08 | 25,70 | 264.470,44 | 23,38 | 49.566,64 | 18,74 |
| Gastos de establecimiento..... | 466,03 | 0,04 | - | - | 466,03 | - |
| Inmovilizaciones inmateriales..... | 264,29 | 0,02 | 190,77 | 0,02 | 73,52 | 38,54 |
| Inmovilizaciones materiales..... | 44.820,18 | 3,67 | 42.503,07 | 3,76 | 2.317,11 | 5,45 |
| Inmovilizaciones financieras..... | 41.695,32 | 3,41 | 23.574,42 | 2,08 | 18.120,90 | 76,87 |
| Acciones propias a largo plazo..... | - | - | - | - | - | - |
| Deudores a largo plazo..... | 226.791,26 | 18,56 | 198.202,18 | 17,52 | 28.589,08 | 14,42 |
| Gastos a distribuir en varios ejercicios..... | - | - | - | - | - | - |
| Activo circulante..... | 893.752,77 | 73,15 | 866.799,74 | 76,62 | 26.953,03 | 3,11 |
| Accionistas por desembolsos exigidos..... | - | - | - | - | - | - |
| Existencias..... | 574.258,47 | 47,00 | 570.476,62 | 50,43 | 3.781,85 | 0,66 |
| Deudores..... | 55.568,55 | 4,55 | 60.799,69 | 5,37 | -5.231,14 | -8,60 |
| Inversiones financieras temporales..... | 3.434,38 | 0,28 | 6.296,84 | 0,56 | -2.862,46 | -45,46 |
| Acciones propias a corto plazo..... | - | - | - | - | - | - |
| Tesorería..... | 260.486,48 | 21,32 | 229.221,01 | 20,26 | 31.265,47 | 13,64 |
| Ajustes por periodificación..... | 4,89 | - | 5,58 | - | -0,69 | -12,37 |
| Total..... | 1.221.789,85 | 100,00 | 1.131.270,18 | 100,00 | 90.519,67 | 8,00 |

| Pasivo | 2005 | | 2004 | | Variación | |
|--|---------------------|---------------|---------------------|---------------|-------------------|---------------|
| | Miles de euros | Porcentaje | Miles de euros | Porcentaje | Absoluta | Porcentual |
| Fondos propios..... | 1.000.758,19 | 81,90 | 893.292,13 | 78,96 | 107.466,06 | 12,03 |
| Capital suscrito, reservas y resultados ejercicios anteriores..... | 914.998,37 | 74,88 | 821.147,96 | 72,58 | 93.850,41 | 11,43 |
| Pérdidas y ganancias..... | 85.759,82 | 7,02 | 72.144,17 | 6,38 | 13.615,65 | 18,87 |
| Ingresos a distribuir en varios ejercicios..... | 97.714,90 | 8,00 | 101.927,69 | 9,01 | -4.212,79 | -4,13 |
| Provisiones para riesgos y gastos a largo plazo..... | 2.802,63 | 0,23 | 2.427,38 | 0,21 | 375,25 | 15,46 |
| Acreeedores a largo plazo..... | 14.144,00 | 1,16 | 41.694,11 | 3,69 | -27.550,11 | -66,08 |
| Obligaciones y otros valores negociables..... | - | - | - | - | - | - |
| Deudas con entidades de crédito..... | - | - | - | - | - | - |
| Deudas con empresas del grupo y asociadas..... | - | - | - | - | - | - |
| Otras deudas a largo plazo..... | 14.144,00 | 1,16 | 41.694,11 | 3,69 | -27.550,11 | -66,08 |
| Acreeedores a corto plazo..... | 106.370,13 | 8,71 | 91.928,87 | 8,13 | 14.441,26 | 15,71 |
| Obligaciones y otros valores negociables..... | - | - | - | - | - | - |
| Deudas con entidades de crédito..... | - | - | - | - | - | - |
| Deudas con empresas del grupo y asociadas..... | - | - | - | - | - | - |
| Otras deudas a corto plazo..... | 106.370,13 | 8,71 | 91.926,10 | 8,13 | 14.444,03 | 15,71 |
| Ajustes por periodificación..... | - | - | 2,77 | - | -2,77 | -100,00 |
| Provisiones para riesgos y gastos a corto plazo..... | - | - | - | - | - | - |
| Total..... | 1.221.789,85 | 100,00 | 1.131.270,18 | 100,00 | 90.519,67 | 8,00 |

Cuenta de pérdidas y ganancias

Vivienda

| Concepto | 2005 | | 2004 | | Variación | |
|--|-------------------|---------------|-------------------|---------------|------------------|--------------|
| | Miles de euros | Porcentaje | Miles de euros | Porcentaje | Absoluta | Porcentual |
| Ventas netas, prestación de servicios y otros ingresos de explotación..... | 250.607,65 | 98,80 | 185.201,64 | 75,51 | 65.406,01 | 35,32 |
| ± Variación existencias de productos terminados y en curso de fabricación..... | 3.041,28 | 1,20 | 60.057,39 | 24,49 | -57.016,11 | -94,94 |
| +Trabajos efectuados por la empresa para su inmovilizado..... | - | - | - | - | - | - |
| + Subvenciones a la explotación..... | - | - | - | - | - | - |
| Valor de la producción..... | 253.648,93 | 100,00 | 245.259,03 | 100,00 | 8.389,90 | 3,42 |
| - Consumo de mercaderías, materias primas y otras materias consumibles..... | 123.372,51 | 48,64 | 138.439,80 | 56,45 | -15.067,29 | -10,88 |
| - Gastos externos y de explotación..... | 17.380,26 | 6,85 | 21.262,59 | 8,67 | -3.882,33 | -18,26 |
| Valor añadido de la empresa..... | 112.896,16 | 44,51 | 85.556,64 | 34,88 | 27.339,52 | 31,95 |
| - Gastos de personal..... | 8.920,82 | 3,52 | 8.238,14 | 3,35 | 682,68 | 8,29 |
| Resultado bruto de explotación..... | 103.975,34 | 40,99 | 77.318,50 | 31,53 | 26.656,84 | 34,48 |
| - Dotación para amortizaciones de inmovilizado..... | 1.106,62 | 0,44 | 1.001,74 | 0,42 | 104,88 | 10,47 |
| - Dotación al fondo de reversión..... | - | - | - | - | - | - |
| ± Insolvencias de crédito y variación provisiones de tráfico..... | 2.759,60 | 1,09 | -349,03 | -0,14 | 3.108,63 | 890,65 |
| Resultado neto de explotación..... | 105.628,32 | 41,64 | 75.967,73 | 30,97 | 29.660,59 | 39,04 |
| + Ingresos financieros..... | 12.475,08 | 4,92 | 13.089,50 | 5,34 | -614,42 | -4,69 |
| - Gastos financieros..... | - | - | 0,06 | - | -0,06 | -100,00 |
| ± Dotaciones para amortizaciones y provisiones financieras..... | - | - | - | - | - | - |
| Resultado de las actividades ordinarias..... | 118.103,40 | 46,56 | 89.057,17 | 36,31 | 29.046,23 | 32,62 |
| + Beneficios del inmovilizado e ingresos excepcionales..... | 18.444,33 | 7,27 | 24.145,75 | 9,84 | -5.701,42 | -23,61 |
| - Pérdidas procedentes del inmovilizado y gastos excepcionales. | 1.184,51 | 0,47 | 2.605,59 | 1,06 | -1.421,08 | -54,54 |
| ± Variación provisiones del inmovilizado inmaterial, material y cartera control..... | -1.083,46 | -0,42 | 625,70 | 0,26 | -1.709,16 | -273,16 |
| Resultado antes de impuestos..... | 134.279,76 | 52,94 | 111.223,03 | 45,35 | 23.056,73 | 20,73 |
| ± Impuesto sobre sociedades..... | -48.519,94 | -19,13 | -39.078,86 | -15,93 | -9.441,08 | -24,16 |
| Resultado del ejercicio..... | 85.759,82 | 33,81 | 72.144,17 | 29,42 | 13.615,65 | 18,87 |

| Seguimiento trimestral de los resultados | 31-3-2005 | 30-6-2005 | 30-9-2005 | 31-12-2005 |
|--|-----------------|------------------|------------------|------------------|
| Valor de la producción..... | 24.560,95 | 75.985,52 | 128.324,48 | 253.648,93 |
| Valor añadido de la empresa..... | 7.517,20 | 17.117,68 | 48.581,92 | 112.896,16 |
| Resultado bruto de explotación..... | 5.782,26 | 13.314,27 | 42.691,55 | 103.975,34 |
| Resultado neto de explotación..... | 5.755,32 | 17.409,45 | 45.905,70 | 105.628,32 |
| Resultado de las actividades ordinarias..... | 8.681,27 | 23.228,71 | 55.194,45 | 118.103,40 |
| Resultado antes de impuestos..... | 10.008,78 | 27.213,88 | 64.375,89 | 134.279,76 |
| Resultado del período..... | 6.555,18 | 17.796,07 | 41.978,26 | 85.759,82 |

Miles de euros

Inversión
Vivienda

| Concepto | 2005 | | 2004 | | Variación | |
|------------------------------------|------------------|---------------|-----------------|---------------|------------------|-----------------|
| | Miles de euros | Porcentaje | Miles de euros | Porcentaje | Absoluta | Porcentual |
| Inmovilizaciones inmateriales..... | 126,61 | 0,57 | 77,36 | 5,69 | 49,25 | 63,66 |
| Inmovilizaciones materiales..... | 1.439,98 | 6,52 | 877,13 | 64,57 | 562,85 | 64,17 |
| Inmovilizaciones financieras..... | 20.530,42 | 92,91 | 403,95 | 29,74 | 20.126,47 | 4.982,42 |
| Empresas del grupo..... | 20.000,00 | 90,51 | - | - | 20.000,00 | - |
| Empresas asociadas..... | 313,90 | 1,42 | 42,36 | 3,12 | 271,54 | 641,03 |
| Otras inversiones financieras..... | 216,52 | 0,98 | 361,59 | 26,62 | -145,07 | -40,12 |
| Total..... | 22.097,01 | 100,00 | 1.358,44 | 100,00 | 20.738,57 | 1.526,65 |

| Seguimiento trimestral de la inversión | 31-3-2005 | 30-6-2005 | 30-9-2005 | 31-12-2005 |
|--|---------------|------------------|------------------|------------------|
| Inmovilizaciones inmateriales..... | 98,48 | 122,47 | 123,13 | 126,61 |
| Inmovilizaciones materiales..... | 6,66 | 512,43 | 1.140,50 | 1.439,98 |
| Inmovilizaciones financieras..... | 54,60 | 20.151,40 | 20.166,74 | 20.530,42 |
| Total..... | 159,74 | 20.786,30 | 21.430,37 | 22.097,01 |

Miles de euros

Distribución de personal
Vivienda

| Categorías | 2005 | | 2004 | |
|---------------------------------------|---------------|-------------------|---------------|-------------------|
| | Personal fijo | Personal eventual | Personal fijo | Personal eventual |
| Directivos, técnicos y similares..... | 82 | - | 77 | - |
| Administrativos y auxiliares..... | 113 | 3 | 114 | 1 |
| Obreros y subalternos..... | - | - | 1 | - |
| Total..... | 195 | 3 | 192 | 1 |

| Seguimiento trimestral del empleo | 31-3-2005 | | 30-6-2005 | | 30-9-2005 | | 31-12-2005 | |
|-----------------------------------|---------------|-------------------|---------------|-------------------|---------------|-------------------|---------------|-------------------|
| | Personal fijo | Personal eventual | Personal fijo | Personal eventual | Personal fijo | Personal eventual | Personal fijo | Personal eventual |
| Directivos, técnicos y similares. | 77 | - | 76 | - | 76 | - | 82 | - |
| Administrativos y auxiliares..... | 112 | 1 | 110 | 1 | 110 | 1 | 113 | 3 |
| Obreros y subalternos..... | 1 | - | - | - | - | - | - | - |
| Total..... | 190 | 1 | 186 | 1 | 186 | 1 | 195 | 3 |

Plantilla media

Indicadores económico-financieros

Vivienda

| Concepto | 2005 | 2004 |
|---|----------|--------|
| Situación financiera | | |
| Liquidez (%): ((Activo circulante - Existencias) / Pasivo circulante) x 100..... | 300,36 | 322,34 |
| Solvencia técnica (%): (Activo circulante / Pasivo circulante) x 100..... | 840,23 | 942,90 |
| Endeudamiento (%) : (Exigible a corto y largo plazo / Fondos propios) x 100..... | 12,04 | 14,96 |
| Cobertura del inmovilizado (%) : (Recursos permanentes / Activo fijo) x 100..... | 340,03 | 392,99 |
| Endeudamiento a corto plazo (%) : (Pasivo circulante / Fondos propios) x 100..... | 10,63 | 10,29 |
| Financiación bancaria sobre recursos ajenos (%) : (Deudas con entidades de crédito / Exigible a corto y largo plazo) x 100..... | - | - |
| Estructura | | |
| Gastos financieros sobre cifra de negocios (%) : (Gastos financieros / Importe neto de la cifra de negocios) x 100..... | - | - |
| Subvenciones sobre cifra de negocios (%) : (Subvenciones a la explotación / Importe neto de la cifra de negocios) x 100..... | - | - |
| Inmovilizado sobre total activo (%) : (Inmovilizado / Total activo) x 100..... | 25,70 | 23,38 |
| Fondos propios sobre total pasivo (%) : (Fondos propios / Total pasivo) x 100..... | 81,91 | 78,96 |
| Rentabilidad | | |
| Margen bruto de explotación (%) : (Resultado bruto de explotación / Importe neto de la cifra de negocios) x 100..... | 41,56 | 44,86 |
| Rentabilidad económica (%) : (Resultado antes de impuestos + Gastos financieros / Total activo) x 100..... | 10,99 | 9,83 |
| Rentabilidad financiera (%) : (Resultado después de impuestos / Fondos propios) x 100..... | 8,57 | 8,08 |
| Productividad | | |
| Inmovilizado en explotación por empleado (Miles de euros) : Inmovilizaciones materiales / Plantilla media activa..... | 226,37 | 220,22 |
| Cifra de negocios por empleado (Miles de euros) : Importe neto de la cifra de negocios / Plantilla media activa..... | 1.263,65 | 893,11 |
| Coste medio de personal (Miles de euros) : Gastos de personal / Plantilla media activa..... | 45,06 | 42,69 |
| Beneficios por empleado (Miles de euros): Resultado después de impuestos / Plantilla media activa..... | 433,13 | 373,80 |

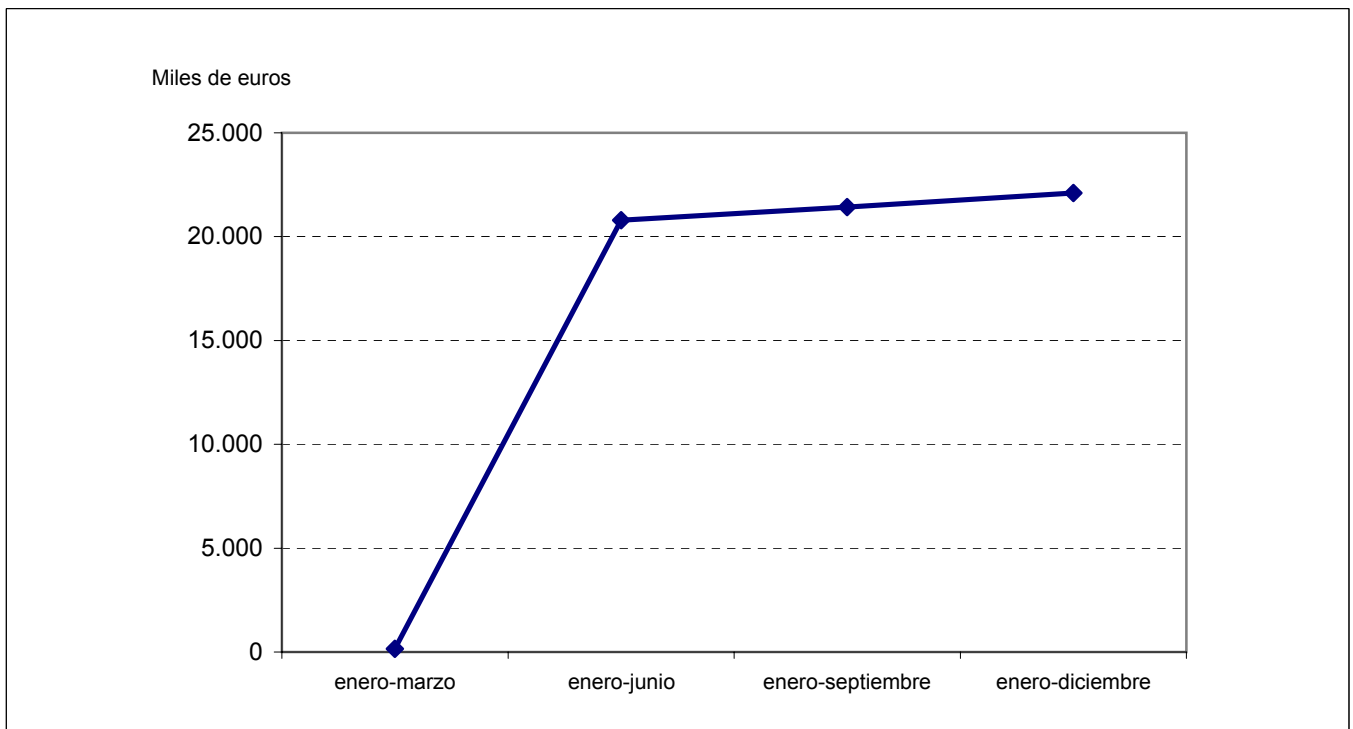

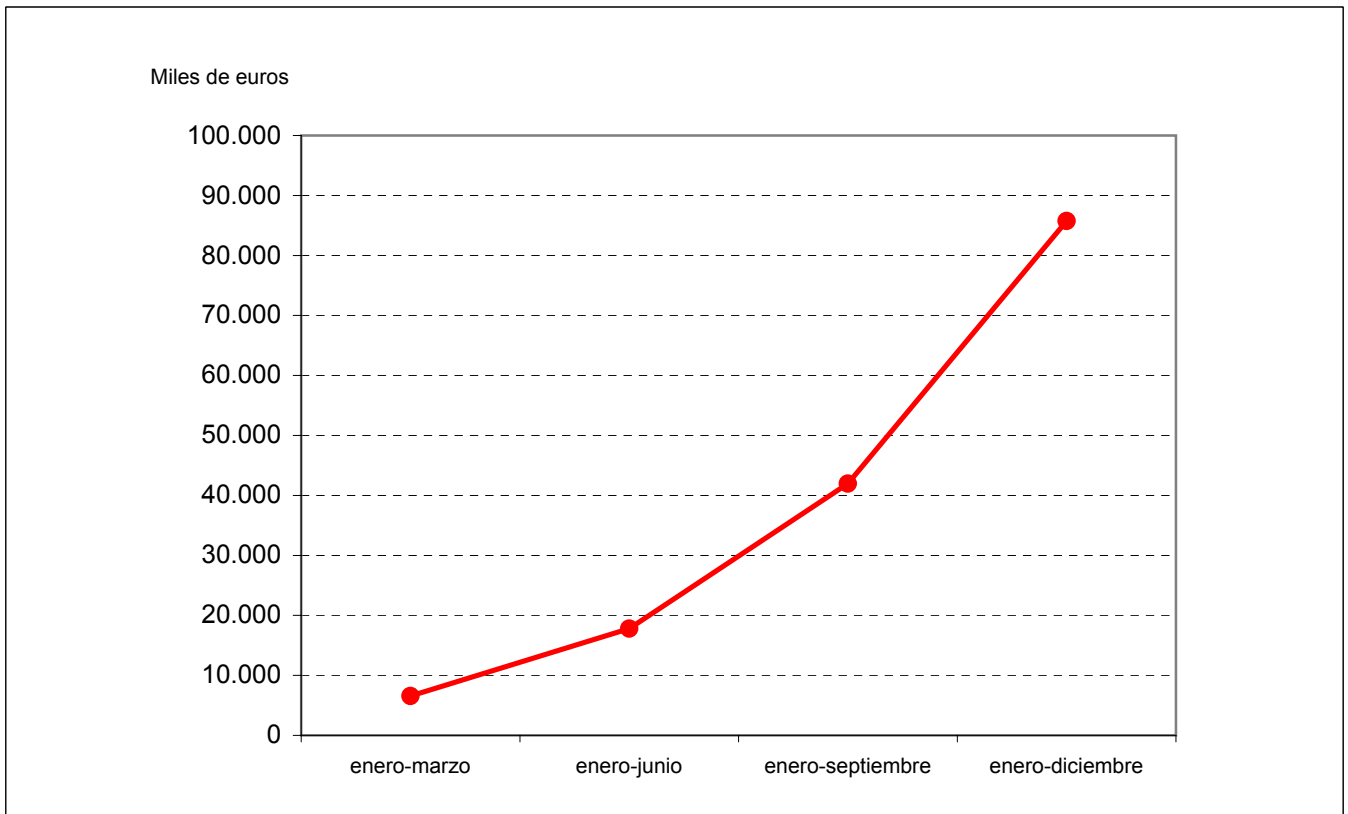



**MINISTERIO DE INDUSTRIA
COMERCIO Y TURISMO**

| ENTIDADES TRATADAS | |
|---|--|
| CENTRO PARA EL DESARROLLO TECNOLOGICO INDUSTRIAL (CDTI) COMPAÑIA ESPAÑOLA DE FINANCIACION DEL DESARROLLO COFIDES, S.A. (COFIDES) ENTIDAD PÚBLICA EMPRESARIAL RED.ES (RED.ES) EXPANSION EXTERIOR, S.A. FONDO PARA INVERSIONES EN EL EXTERIOR (FIEX) FONDO PARA OPERACIONES DE INVERSIÓN EN EL EXTERIOR DE LA PEQUEÑA Y MEDIANA EMPRESA (FONPYME) GERENCIA DEL SECTOR DE LA CONSTRUCCIÓN NAVAL INSTITUTO PARA LA DIVERSIFICACION Y AHORRO DE LA ENERGIA (IDAE) SOCIEDAD ESTATAL PARA LA PROMOCIÓN Y ATRACCIÓN DE INVERSIONES EXTERIORES, S.A. (INTERES) | |

ENTIDADES NO TRATADAS

FONDO FINANCIERO DEL ESTADO PARA LA MODERNIZACIÓN DE
LAS INFRAESTRUCTURAS TURÍSTICAS (FOMIT)
NEOTEC CAPITAL RIESGO SOCIEDAD DE FONDOS S.A. SCR

Principales magnitudes**Industria, comercio y turismo**

| Magnitudes | 2005 |
|--|--------------|
| Cifra de negocios (Miles de euros)..... | 84.956,21 |
| Beneficios (Miles de euros)..... | 3.028,46 |
| Pérdidas (Miles de euros)..... | 105.977,18 |
| Plantilla media activa (Nº de trabajadores)..... | 636 |
| Inversión bruta (Miles de euros)..... | 259.939,36 |
| Activo (Miles de euros)..... | 2.555.783,97 |

Balance de situación

Industria, comercio y turismo

| Activo | 2005 | | 2004 | | Variación | |
|--|---------------------|---------------|---------------------|---------------|-------------------|--------------|
| | Miles de euros | Porcentaje | Miles de euros | Porcentaje | Absoluta | Porcentual |
| Accionistas (socios) por desembolsos no exigidos..... | - | - | - | - | - | - |
| Inmovilizado..... | 914.738,78 | 35,79 | 840.954,35 | 38,19 | 73.784,43 | 8,77 |
| Gastos de establecimiento..... | 10,13 | - | 13,11 | - | -2,98 | -22,73 |
| Inmovilizaciones inmateriales..... | 7.725,60 | 0,30 | 7.045,44 | 0,32 | 680,16 | 9,65 |
| Inmovilizaciones materiales..... | 153.788,84 | 6,02 | 157.209,02 | 7,14 | -3.420,18 | -2,18 |
| Inmovilizaciones financieras..... | 273.755,97 | 10,71 | 260.132,22 | 11,81 | 13.623,75 | 5,24 |
| Acciones propias a largo plazo..... | - | - | - | - | - | - |
| Deudores a largo plazo..... | 479.458,24 | 18,76 | 416.554,56 | 18,92 | 62.903,68 | 15,10 |
| Gastos a distribuir en varios ejercicios..... | - | - | - | - | - | - |
| Activo circulante..... | 1.641.045,19 | 64,21 | 1.361.042,34 | 61,81 | 280.002,85 | 20,57 |
| Accionistas por desembolsos exigidos..... | 73,95 | - | - | - | 73,95 | - |
| Existencias..... | 7.334,25 | 0,29 | 3.466,14 | 0,16 | 3.868,11 | 111,60 |
| Deudores..... | 259.524,46 | 10,15 | 251.735,96 | 11,43 | 7.788,50 | 3,09 |
| Inversiones financieras temporales..... | 569.606,31 | 22,29 | 521.838,20 | 23,70 | 47.768,11 | 9,15 |
| Acciones propias a corto plazo..... | - | - | - | - | - | - |
| Tesorería..... | 803.974,56 | 31,46 | 582.724,59 | 26,46 | 221.249,97 | 37,97 |
| Ajustes por periodificación..... | 531,66 | 0,02 | 1.277,45 | 0,06 | -745,79 | -58,38 |
| Total..... | 2.555.783,97 | 100,00 | 2.201.996,69 | 100,00 | 353.787,28 | 16,07 |

| Pasivo | 2005 | | 2004 | | Variación | |
|--|---------------------|---------------|---------------------|---------------|--------------------|---------------|
| | Miles de euros | Porcentaje | Miles de euros | Porcentaje | Absoluta | Porcentual |
| Fondos propios..... | 1.900.829,07 | 74,38 | 1.299.098,93 | 58,99 | 601.730,14 | 46,32 |
| Capital suscrito, reservas y resultados ejercicios anteriores..... | 2.003.777,79 | 78,40 | 1.337.187,80 | 60,71 | 666.589,99 | 49,85 |
| Pérdidas y ganancias..... | -102.948,72 | -4,02 | -38.088,87 | -1,72 | -64.859,85 | -170,29 |
| Ingresos a distribuir en varios ejercicios..... | 16.469,28 | 0,64 | 356.635,20 | 16,20 | -340.165,92 | -95,38 |
| Provisiones para riesgos y gastos a largo plazo..... | 52.976,29 | 2,07 | 23.265,31 | 1,06 | 29.710,98 | 127,71 |
| Acreeedores a largo plazo..... | 387.700,04 | 15,17 | 373.238,41 | 16,95 | 14.461,63 | 3,87 |
| Obligaciones y otros valores negociables..... | - | - | - | - | - | - |
| Deudas con entidades de crédito..... | 10.709,54 | 0,42 | 11.610,39 | 0,53 | -900,85 | -7,76 |
| Deudas con empresas del grupo y asociadas..... | - | - | - | - | - | - |
| Otras deudas a largo plazo..... | 376.990,50 | 14,75 | 361.628,02 | 16,42 | 15.362,48 | 4,25 |
| Acreeedores a corto plazo..... | 193.067,22 | 7,55 | 145.086,62 | 6,59 | 47.980,60 | 33,07 |
| Obligaciones y otros valores negociables..... | - | - | - | - | - | - |
| Deudas con entidades de crédito..... | 104,24 | - | 96,87 | - | 7,37 | 7,61 |
| Deudas con empresas del grupo y asociadas..... | 8.827,69 | 0,35 | 7.020,32 | 0,32 | 1.807,37 | 25,74 |
| Otras deudas a corto plazo..... | 182.707,29 | 7,14 | 134.689,78 | 6,12 | 48.017,51 | 35,65 |
| Ajustes por periodificación..... | 1.428,00 | 0,06 | 3.279,65 | 0,15 | -1.851,65 | -56,46 |
| Provisiones para riesgos y gastos a corto plazo..... | 4.742,07 | 0,19 | 4.672,22 | 0,21 | 69,85 | 1,50 |
| Total..... | 2.555.783,97 | 100,00 | 2.201.996,69 | 100,00 | 353.787,28 | 16,07 |

Cuenta de pérdidas y ganancias

Industria, comercio y turismo

| Concepto | 2005 | | 2004 | | Variación | |
|--|--------------------|---------------|-------------------|---------------|-------------------|----------------|
| | Miles de euros | Porcentaje | Miles de euros | Porcentaje | Absoluta | Porcentual |
| Ventas netas, prestación de servicios y otros ingresos de explotación..... | 95.788,89 | 59,65 | 104.451,47 | 66,03 | -8.662,58 | -8,29 |
| ± Variación existencias de productos terminados y en curso de fabricación..... | 939,59 | 0,59 | -2.346,17 | -1,48 | 3.285,76 | 140,05 |
| +Trabajos efectuados por la empresa para su inmovilizado..... | 203,32 | 0,13 | 16,00 | 0,01 | 187,32 | 1.170,75 |
| + Subvenciones a la explotación..... | 63.666,39 | 39,63 | 56.066,20 | 35,44 | 7.600,19 | 13,56 |
| Valor de la producción..... | 160.598,19 | 100,00 | 158.187,50 | 100,00 | 2.410,69 | 1,52 |
| - Consumo de mercaderías, materias primas y otras materias consumibles..... | 33.861,93 | 21,08 | 46.648,48 | 29,49 | -12.786,55 | -27,41 |
| - Gastos externos y de explotación..... | 172.034,48 | 107,12 | 134.085,37 | 84,76 | 37.949,11 | 28,30 |
| Valor añadido de la empresa..... | -45.298,22 | -28,20 | -22.546,35 | -14,25 | -22.751,87 | -100,91 |
| - Gastos de personal..... | 33.586,86 | 20,91 | 34.879,44 | 22,05 | -1.292,58 | -3,71 |
| Resultado bruto de explotación..... | -78.885,08 | -49,11 | -57.425,79 | -36,30 | -21.459,29 | -37,37 |
| - Dotación para amortizaciones de inmovilizado..... | 11.658,81 | 7,26 | 11.204,81 | 7,08 | 454,00 | 4,05 |
| - Dotación al fondo de reversión..... | 32,00 | 0,02 | 32,00 | 0,02 | - | - |
| ± Insolvencias de crédito y variación provisiones de tráfico..... | -13.697,27 | -8,53 | -4.955,41 | -3,13 | -8.741,86 | -176,41 |
| Resultado neto de explotación..... | -104.273,16 | -64,92 | -73.618,01 | -46,53 | -30.655,15 | -41,64 |
| + Ingresos financieros..... | 27.566,18 | 17,16 | 22.383,42 | 14,14 | 5.182,76 | 23,15 |
| - Gastos financieros..... | 1.530,56 | 0,95 | 3.154,84 | 1,99 | -1.624,28 | -51,49 |
| ± Dotaciones para amortizaciones y provisiones financieras..... | -9.540,11 | -5,94 | 8.479,54 | 5,36 | -18.019,65 | -212,51 |
| Resultado de las actividades ordinarias..... | -87.777,65 | -54,65 | -45.909,89 | -29,02 | -41.867,76 | -91,20 |
| + Beneficios del inmovilizado e ingresos excepcionales..... | 12.259,25 | 7,63 | 22.941,02 | 14,51 | -10.681,77 | -46,56 |
| - Pérdidas procedentes del inmovilizado y gastos excepcionales. | 28.556,44 | 17,78 | 13.428,05 | 8,49 | 15.128,39 | 112,66 |
| ± Variación provisiones del inmovilizado inmaterial, material y cartera control..... | 1.946,69 | 1,21 | 494,55 | 0,31 | 1.452,14 | 293,63 |
| Resultado antes de impuestos..... | -102.128,15 | -63,59 | -35.902,37 | -22,69 | -66.225,78 | -184,46 |
| ± Impuesto sobre sociedades..... | -820,57 | -0,51 | -2.186,50 | -1,38 | 1.365,93 | 62,47 |
| Resultado del ejercicio..... | -102.948,72 | -64,10 | -38.088,87 | -24,07 | -64.859,85 | -170,29 |

| Seguimiento trimestral de los resultados | 31-3-2005 | 30-6-2005 | 30-9-2005 | 31-12-2005 |
|--|------------------|-------------------|-------------------|--------------------|
| Valor de la producción..... | 16.923,57 | 40.487,51 | 66.414,37 | 160.598,19 |
| Valor añadido de la empresa..... | 3.052,63 | -3.895,03 | -33.248,87 | -45.298,22 |
| Resultado bruto de explotación..... | -5.003,25 | -20.432,23 | -57.581,04 | -78.885,08 |
| Resultado neto de explotación..... | -7.486,28 | -30.383,27 | -73.265,55 | -104.273,16 |
| Resultado de las actividades ordinarias..... | -2.171,61 | -19.509,37 | -55.325,77 | -87.777,65 |
| Resultado antes de impuestos..... | -1.364,20 | -18.300,78 | -53.192,67 | -102.128,15 |
| Resultado del período..... | -1.364,87 | -18.354,67 | -53.416,71 | -102.948,72 |

Miles de euros

Inversión
Industria, comercio y turismo

| Concepto | 2005 | | 2004 | | Variación | |
|------------------------------------|-------------------|---------------|-------------------|---------------|------------------|--------------|
| | Miles de euros | Porcentaje | Miles de euros | Porcentaje | Absoluta | Porcentual |
| Inmovilizaciones inmateriales..... | 6.678,29 | 2,57 | 1.253,39 | 0,75 | 5.424,90 | 432,82 |
| Inmovilizaciones materiales..... | 132.265,20 | 50,88 | 27.716,40 | 16,66 | 104.548,80 | 377,21 |
| Inmovilizaciones financieras..... | 120.995,87 | 46,55 | 137.374,35 | 82,59 | -16.378,48 | -11,92 |
| Empresas del grupo..... | - | - | - | - | - | - |
| Empresas asociadas..... | - | - | - | - | - | - |
| Otras inversiones financieras..... | 120.995,87 | 46,55 | 137.374,35 | 82,59 | -16.378,48 | -11,92 |
| Total..... | 259.939,36 | 100,00 | 166.344,14 | 100,00 | 93.595,22 | 56,27 |

| Seguimiento trimestral de la inversión | 31-3-2005 | 30-6-2005 | 30-9-2005 | 31-12-2005 |
|--|-------------------|-------------------|-------------------|-------------------|
| Inmovilizaciones inmateriales..... | 5.338,61 | 5.424,91 | 5.543,99 | 6.678,29 |
| Inmovilizaciones materiales..... | 110.386,27 | 110.888,52 | 111.512,84 | 132.265,20 |
| Inmovilizaciones financieras..... | 37.516,56 | 70.599,12 | 93.010,89 | 120.995,87 |
| Total..... | 153.241,44 | 186.912,55 | 210.067,72 | 259.939,36 |

Miles de euros

Distribución de personal
Industria, comercio y turismo

| Categorías | 2005 | | 2004 | |
|---------------------------------------|---------------|-------------------|---------------|-------------------|
| | Personal fijo | Personal eventual | Personal fijo | Personal eventual |
| Directivos, técnicos y similares..... | 453 | 22 | 399 | 56 |
| Administrativos y auxiliares..... | 147 | 6 | 147 | 15 |
| Obreros y subalternos..... | 7 | 1 | 9 | 1 |
| Total..... | 607 | 29 | 555 | 72 |

| Seguimiento trimestral del empleo | 31-3-2005 | | 30-6-2005 | | 30-9-2005 | | 31-12-2005 | |
|-----------------------------------|---------------|-------------------|---------------|-------------------|---------------|-------------------|---------------|-------------------|
| | Personal fijo | Personal eventual | Personal fijo | Personal eventual | Personal fijo | Personal eventual | Personal fijo | Personal eventual |
| Directivos, técnicos y similares. | 402 | 55 | 414 | 50 | 422 | 50 | 453 | 22 |
| Administrativos y auxiliares..... | 146 | 12 | 147 | 10 | 142 | 10 | 147 | 6 |
| Obreros y subalternos..... | 7 | 1 | 7 | 1 | 7 | 1 | 7 | 1 |
| Total..... | 555 | 68 | 568 | 61 | 571 | 61 | 607 | 29 |

Plantilla media

| Concepto | 2005 | 2004 |
|--|---------|--------|
| Situación financiera | | |
| Liquidez (%): $((\text{Activo circulante} - \text{Existencias}) / \text{Pasivo circulante}) \times 100$ | 825,90 | 906,51 |
| Solvencia técnica (%): $(\text{Activo circulante} / \text{Pasivo circulante}) \times 100$ | 829,61 | 908,82 |
| Endeudamiento (%): $(\text{Exigible a corto y largo plazo} / \text{Fondos propios}) \times 100$ | 30,55 | 39,90 |
| Cobertura del inmovilizado (%): $(\text{Recursos permanentes} / \text{Activo fijo}) \times 100$ | 257,78 | 244,04 |
| Endeudamiento a corto plazo (%): $(\text{Pasivo circulante} / \text{Fondos propios}) \times 100$ | 10,41 | 11,53 |
| Financiación bancaria sobre recursos ajenos (%): $(\text{Deudas con entidades de crédito} / \text{Exigible a corto y largo plazo}) \times 100$ | 1,86 | 2,26 |
| Estructura | | |
| Gastos financieros sobre cifra de negocios (%): $(\text{Gastos financieros} / \text{Importe neto de la cifra de negocios}) \times 100$ | 1,80 | 3,29 |
| Subvenciones sobre cifra de negocios (%): $(\text{Subvenciones a la explotación} / \text{Importe neto de la cifra de negocios}) \times 100$ | 74,94 | 58,39 |
| Inmovilizado sobre total activo (%): $(\text{Inmovilizado} / \text{Total activo}) \times 100$ | 35,79 | 38,19 |
| Fondos propios sobre total pasivo (%): $(\text{Fondos propios} / \text{Total pasivo}) \times 100$ | 74,37 | 59,00 |
| Rentabilidad | | |
| Margen bruto de explotación (%): $(\text{Resultado bruto de explotación} / \text{Importe neto de la cifra de negocios}) \times 100$ | -92,85 | -59,80 |
| Rentabilidad económica (%): $(\text{Resultado antes de impuestos} + \text{Gastos financieros} / \text{Total activo}) \times 100$ | -3,94 | -1,49 |
| Rentabilidad financiera (%): $(\text{Resultado después de impuestos} / \text{Fondos propios}) \times 100$ | -5,42 | -2,93 |
| Productividad | | |
| Inmovilizado en explotación por empleado (Miles de euros): $\text{Inmovilizaciones materiales} / \text{Plantilla media activa}$ | 241,81 | 250,73 |
| Cifra de negocios por empleado (Miles de euros): $\text{Importe neto de la cifra de negocios} / \text{Plantilla media activa}$ | 133,58 | 153,15 |
| Coste medio de personal (Miles de euros): $\text{Gastos de personal} / \text{Plantilla media activa}$ | 52,81 | 55,63 |
| Beneficios por empleado (Miles de euros): $\text{Resultado después de impuestos} / \text{Plantilla media activa}$ | -161,87 | -60,75 |

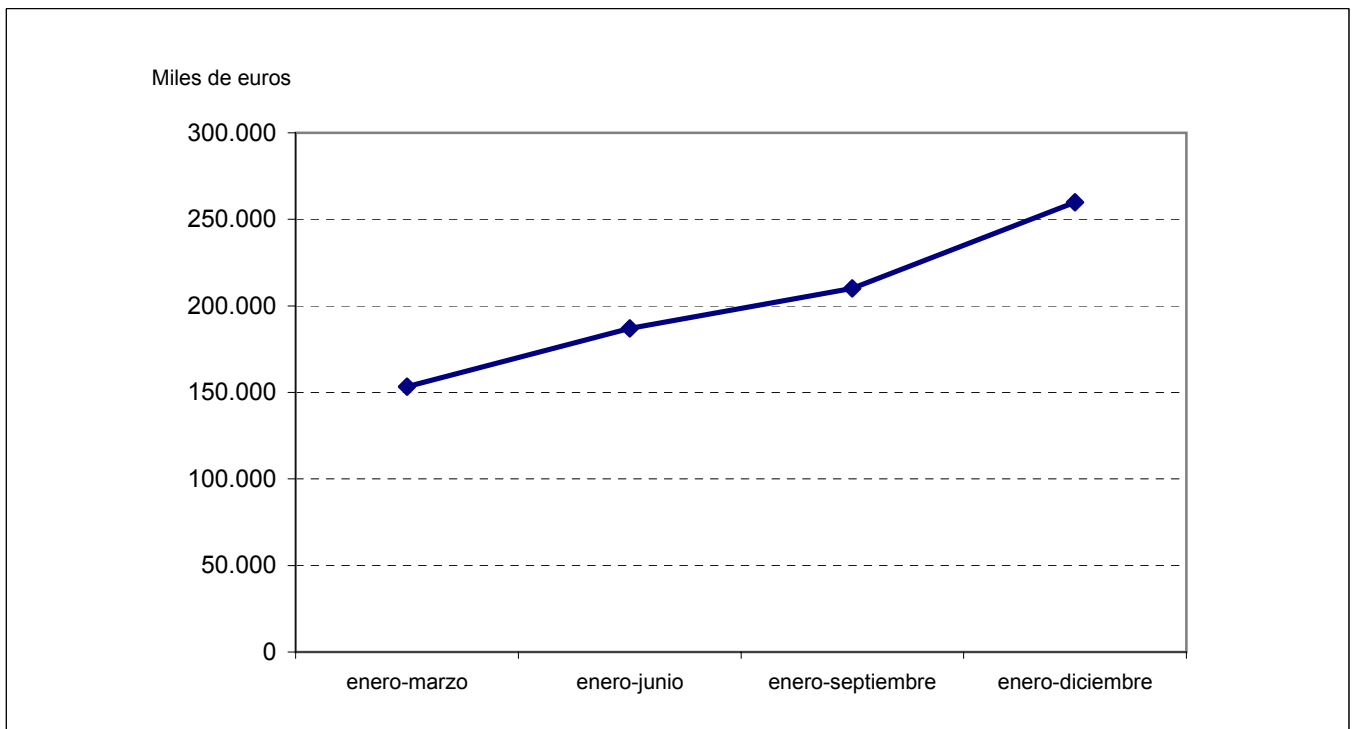

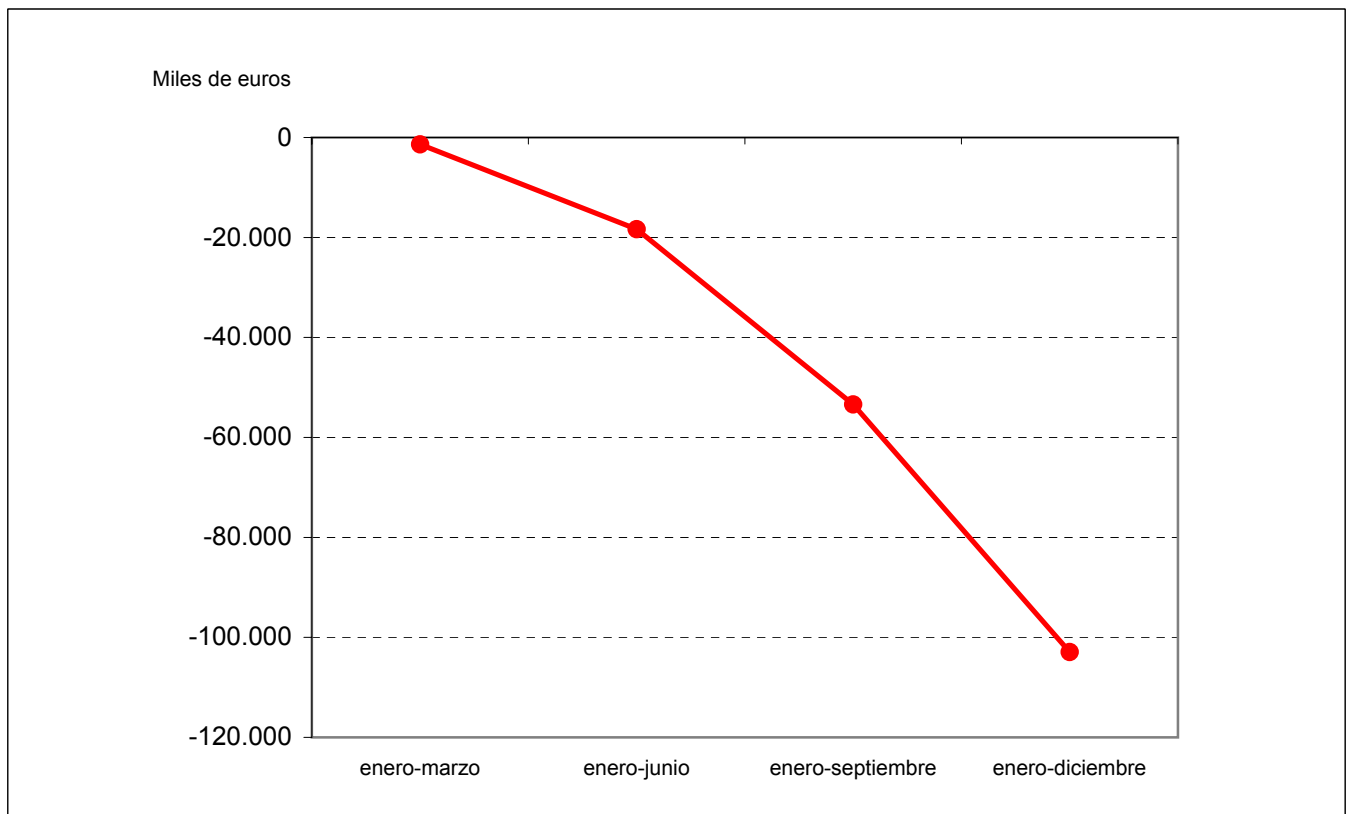



**MINISTERIOS DE DEFENSA,
MEDIO AMBIENTE Y
EDUCACIÓN Y CIENCIA**

| ENTIDADES TRATADAS | |
|--|--|
| EMPRESA NACIONAL DE RESIDUOS RADIATIVOS, S.A. (ENRESA) INGENIERIA DE SISTEMAS PARA LA DEFENSA DE ESPAÑA, S.A. (ISDEFE) INGENIERIA Y SERVICIOS AEROESPACIALES, S.A. (INSA) LA ALMORAIMA, S.A. (LA ALMORAIMA) | |

Principales magnitudes**Defensa, Medio ambiente y Educación y ciencia**

| Magnitudes | 2005 |
|--|--------------|
| Cifra de negocios (Miles de euros)..... | 234.455,24 |
| Beneficios (Miles de euros)..... | 12.688,10 |
| Pérdidas (Miles de euros)..... | 207,60 |
| Plantilla media activa (Nº de trabajadores)..... | 1.410 |
| Inversión bruta (Miles de euros)..... | 52.611,69 |
| Activo (Miles de euros)..... | 2.125.432,56 |

Balance de situación

Defensa, Medio ambiente y Educación y ciencia

| Activo | 2005 | | 2004 | | Variación | |
|--|---------------------|---------------|---------------------|---------------|-------------------|--------------|
| | Miles de euros | Porcentaje | Miles de euros | Porcentaje | Absoluta | Porcentual |
| Accionistas (socios) por desembolsos no exigidos..... | - | - | - | - | - | - |
| Inmovilizado..... | 1.960.316,61 | 92,23 | 1.900.627,64 | 94,68 | 59.688,97 | 3,14 |
| Gastos de establecimiento..... | 216,00 | 0,01 | 363,99 | 0,02 | -147,99 | -40,66 |
| Inmovilizaciones inmateriales..... | 6.284,75 | 0,30 | 8.247,65 | 0,41 | -1.962,90 | -23,80 |
| Inmovilizaciones materiales..... | 135.019,51 | 6,35 | 127.168,62 | 6,33 | 7.850,89 | 6,17 |
| Inmovilizaciones financieras..... | 1.818.796,35 | 85,57 | 1.764.847,38 | 87,92 | 53.948,97 | 3,06 |
| Acciones propias a largo plazo..... | - | - | - | - | - | - |
| Deudores a largo plazo..... | - | - | - | - | - | - |
| Gastos a distribuir en varios ejercicios..... | - | - | - | - | - | - |
| Activo circulante..... | 165.115,95 | 7,77 | 106.877,96 | 5,32 | 58.237,99 | 54,49 |
| Accionistas por desembolsos exigidos..... | - | - | - | - | - | - |
| Existencias..... | 7.708,20 | 0,36 | 9.128,20 | 0,45 | -1.420,00 | -15,56 |
| Deudores..... | 92.299,96 | 4,34 | 54.811,62 | 2,73 | 37.488,34 | 68,39 |
| Inversiones financieras temporales..... | 34.844,64 | 1,64 | 32.993,89 | 1,64 | 1.850,75 | 5,61 |
| Acciones propias a corto plazo..... | - | - | - | - | - | - |
| Tesorería..... | 29.464,36 | 1,39 | 9.562,45 | 0,48 | 19.901,91 | 208,13 |
| Ajustes por periodificación..... | 798,79 | 0,04 | 381,80 | 0,02 | 416,99 | 109,22 |
| Total..... | 2.125.432,56 | 100,00 | 2.007.505,60 | 100,00 | 117.926,96 | 5,87 |

| Pasivo | 2005 | | 2004 | | Variación | |
|--|---------------------|---------------|---------------------|---------------|-------------------|----------------|
| | Miles de euros | Porcentaje | Miles de euros | Porcentaje | Absoluta | Porcentual |
| Fondos propios..... | 104.669,91 | 4,92 | 92.432,03 | 4,60 | 12.237,88 | 13,24 |
| Capital suscrito, reservas y resultados ejercicios anteriores..... | 92.189,41 | 4,33 | 85.317,88 | 4,25 | 6.871,53 | 8,05 |
| Pérdidas y ganancias..... | 12.480,50 | 0,59 | 7.114,15 | 0,35 | 5.366,35 | 75,43 |
| Ingresos a distribuir en varios ejercicios..... | 467,28 | 0,02 | 639,56 | 0,03 | -172,28 | -26,94 |
| Provisiones para riesgos y gastos a largo plazo..... | 1.897.891,00 | 89,30 | 1.795.155,15 | 89,43 | 102.735,85 | 5,72 |
| Acreeedores a largo plazo..... | - | - | 38,00 | - | -38,00 | -100,00 |
| Obligaciones y otros valores negociables..... | - | - | - | - | - | - |
| Deudas con entidades de crédito..... | - | - | - | - | - | - |
| Deudas con empresas del grupo y asociadas..... | - | - | - | - | - | - |
| Otras deudas a largo plazo..... | - | - | 38,00 | - | -38,00 | -100,00 |
| Acreeedores a corto plazo..... | 122.197,37 | 5,75 | 119.103,26 | 5,93 | 3.094,11 | 2,60 |
| Obligaciones y otros valores negociables..... | - | - | - | - | - | - |
| Deudas con entidades de crédito..... | - | - | - | - | - | - |
| Deudas con empresas del grupo y asociadas..... | 44,00 | - | 76,19 | - | -32,19 | -42,25 |
| Otras deudas a corto plazo..... | 121.924,12 | 5,74 | 118.729,97 | 5,92 | 3.194,15 | 2,69 |
| Ajustes por periodificación..... | 229,25 | 0,01 | 297,10 | 0,01 | -67,85 | -22,84 |
| Provisiones para riesgos y gastos a corto plazo..... | 207,00 | 0,01 | 137,60 | 0,01 | 69,40 | 50,44 |
| Total..... | 2.125.432,56 | 100,00 | 2.007.505,60 | 100,00 | 117.926,96 | 5,87 |

Cuenta de pérdidas y ganancias

Defensa, Medio ambiente y Educación y ciencia

| Concepto | 2005 | | 2004 | | Variación | |
|--|-------------------|---------------|-------------------|---------------|------------------|--------------|
| | Miles de euros | Porcentaje | Miles de euros | Porcentaje | Absoluta | Porcentual |
| Ventas netas, prestación de servicios y otros ingresos de explotación..... | 235.215,78 | 100,19 | 204.712,20 | 99,75 | 30.503,58 | 14,90 |
| ± Variación existencias de productos terminados y en curso de fabricación..... | -1.878,49 | -0,80 | -1.671,73 | -0,81 | -206,76 | -12,37 |
| +Trabajos efectuados por la empresa para su inmovilizado..... | 273,52 | 0,12 | 1.127,34 | 0,55 | -853,82 | -75,74 |
| + Subvenciones a la explotación..... | 1.159,05 | 0,49 | 1.048,63 | 0,51 | 110,42 | 10,53 |
| Valor de la producción..... | 234.769,86 | 100,00 | 205.216,44 | 100,00 | 29.553,42 | 14,40 |
| - Consumo de mercaderías, materias primas y otras materias consumibles..... | 4.371,68 | 1,86 | 5.249,41 | 2,56 | -877,73 | -16,72 |
| - Gastos externos y de explotación..... | 90.026,61 | 38,35 | 89.724,51 | 43,72 | 302,10 | 0,34 |
| Valor añadido de la empresa..... | 140.371,57 | 59,79 | 110.242,52 | 53,72 | 30.129,05 | 27,33 |
| - Gastos de personal..... | 76.347,92 | 32,52 | 68.703,87 | 33,48 | 7.644,05 | 11,13 |
| Resultado bruto de explotación..... | 64.023,65 | 27,27 | 41.538,65 | 20,24 | 22.485,00 | 54,13 |
| - Dotación para amortizaciones de inmovilizado..... | 10.971,10 | 4,68 | 14.842,42 | 7,23 | -3.871,32 | -26,08 |
| - Dotación al fondo de reversión..... | - | - | - | - | - | - |
| ± Insolvencias de crédito y variación provisiones de tráfico..... | -534,09 | -0,22 | -372,73 | -0,18 | -161,36 | -43,29 |
| Resultado neto de explotación..... | 52.518,46 | 22,37 | 26.323,50 | 12,83 | 26.194,96 | 99,51 |
| + Ingresos financieros..... | 98.368,08 | 41,90 | 120.802,88 | 58,86 | -22.434,80 | -18,57 |
| - Gastos financieros..... | 38.692,77 | 16,48 | 50.703,48 | 24,71 | -12.010,71 | -23,69 |
| ± Dotaciones para amortizaciones y provisiones financieras..... | - | - | -25.702,47 | -12,52 | 25.702,47 | 100,00 |
| Resultado de las actividades ordinarias..... | 112.193,77 | 47,79 | 70.720,43 | 34,46 | 41.473,34 | 58,64 |
| + Beneficios del inmovilizado e ingresos excepcionales..... | 2.301,46 | 0,98 | 3.569,73 | 1,73 | -1.268,27 | -35,53 |
| - Pérdidas procedentes del inmovilizado y gastos excepcionales. | 676,92 | 0,29 | 850,67 | 0,41 | -173,75 | -20,43 |
| ± Variación provisiones del inmovilizado inmaterial, material y cartera control..... | 1.172,00 | 0,50 | -971,79 | -0,47 | 2.143,79 | 220,60 |
| Resultado antes de impuestos..... | 114.990,31 | 48,98 | 72.467,70 | 35,31 | 42.522,61 | 58,68 |
| ± Impuesto sobre sociedades..... | -102.509,81 | -43,66 | -65.353,55 | -31,84 | -37.156,26 | -56,85 |
| Resultado del ejercicio..... | 12.480,50 | 5,32 | 7.114,15 | 3,47 | 5.366,35 | 75,43 |

| Seguimiento trimestral de los resultados | 31-3-2005 | 30-6-2005 | 30-9-2005 | 31-12-2005 |
|--|---------------|-----------------|-----------------|------------------|
| Valor de la producción..... | 47.960,96 | 102.931,55 | 159.273,70 | 234.769,86 |
| Valor añadido de la empresa..... | 32.159,00 | 52.179,81 | 88.998,22 | 140.371,57 |
| Resultado bruto de explotación..... | 14.633,30 | 16.125,76 | 35.049,24 | 64.023,65 |
| Resultado neto de explotación..... | 11.985,90 | 10.749,13 | 26.469,35 | 52.518,46 |
| Resultado de las actividades ordinarias..... | 26.600,97 | 38.729,06 | 68.031,87 | 112.193,77 |
| Resultado antes de impuestos..... | 26.665,20 | 38.858,68 | 69.374,15 | 114.990,31 |
| Resultado del período..... | 246,20 | 1.761,68 | 2.522,34 | 12.480,50 |

Miles de euros

Inversión
Defensa, Medio ambiente y Educación y ciencia

| Concepto | 2005 | | 2004 | | Variación | |
|------------------------------------|------------------|---------------|------------------|---------------|-------------------|---------------|
| | Miles de euros | Porcentaje | Miles de euros | Porcentaje | Absoluta | Porcentual |
| Inmovilizaciones inmateriales..... | 597,95 | 1,14 | 5.975,17 | 6,28 | -5.377,22 | -89,99 |
| Inmovilizaciones materiales..... | 15.239,98 | 28,97 | 14.554,46 | 15,29 | 685,52 | 4,71 |
| Inmovilizaciones financieras..... | 36.773,76 | 69,89 | 74.629,95 | 78,43 | -37.856,19 | -50,73 |
| Empresas del grupo..... | - | - | - | - | - | - |
| Empresas asociadas..... | - | - | - | - | - | - |
| Otras inversiones financieras..... | 36.773,76 | 69,89 | 74.629,95 | 78,43 | -37.856,19 | -50,73 |
| Total..... | 52.611,69 | 100,00 | 95.159,58 | 100,00 | -42.547,89 | -44,71 |

| Seguimiento trimestral de la inversión | 31-3-2005 | 30-6-2005 | 30-9-2005 | 31-12-2005 |
|--|-----------------|------------------|------------------|------------------|
| Inmovilizaciones inmateriales..... | 172,95 | 216,21 | 257,25 | 597,95 |
| Inmovilizaciones materiales..... | 3.533,87 | 8.086,12 | 8.904,02 | 15.239,98 |
| Inmovilizaciones financieras..... | 1.990,00 | 8.309,21 | 8.744,09 | 36.773,76 |
| Total..... | 5.696,82 | 16.611,54 | 17.905,36 | 52.611,69 |

Miles de euros

Distribución de personal
Defensa, Medio ambiente y Educación y ciencia

| Categorías | 2005 | | 2004 | |
|---------------------------------------|---------------|-------------------|---------------|-------------------|
| | Personal fijo | Personal eventual | Personal fijo | Personal eventual |
| Directivos, técnicos y similares..... | 753 | 236 | 722 | 168 |
| Administrativos y auxiliares..... | 170 | 58 | 162 | 59 |
| Obreros y subalternos..... | 156 | 37 | 157 | 32 |
| Total..... | 1.079 | 331 | 1.041 | 259 |

| Seguimiento trimestral del empleo | 31-3-2005 | | 30-6-2005 | | 30-9-2005 | | 31-12-2005 | |
|-----------------------------------|---------------|-------------------|---------------|-------------------|---------------|-------------------|---------------|-------------------|
| | Personal fijo | Personal eventual | Personal fijo | Personal eventual | Personal fijo | Personal eventual | Personal fijo | Personal eventual |
| Directivos, técnicos y similares. | 731 | 216 | 738 | 221 | 750 | 232 | 753 | 236 |
| Administrativos y auxiliares..... | 166 | 60 | 169 | 60 | 170 | 58 | 170 | 58 |
| Obreros y subalternos..... | 157 | 28 | 156 | 30 | 154 | 38 | 156 | 37 |
| Total..... | 1.054 | 304 | 1.063 | 311 | 1.074 | 328 | 1.079 | 331 |

Plantilla media

| Concepto | 2005 | 2004 |
|--|--------|--------|
| Situación financiera | | |
| Liquidez (%): $((\text{Activo circulante} - \text{Existencias}) / \text{Pasivo circulante}) \times 100$ | 128,60 | 81,98 |
| Solvencia técnica (%): $(\text{Activo circulante} / \text{Pasivo circulante}) \times 100$ | 134,89 | 89,63 |
| Endeudamiento (%): $(\text{Exigible a corto y largo plazo} / \text{Fondos propios}) \times 100$ | 116,75 | 128,90 |
| Cobertura del inmovilizado (%): $(\text{Recursos permanentes} / \text{Activo fijo}) \times 100$ | 102,18 | 99,35 |
| Endeudamiento a corto plazo (%): $(\text{Pasivo circulante} / \text{Fondos propios}) \times 100$ | 116,94 | 129,00 |
| Financiación bancaria sobre recursos ajenos (%): $(\text{Deudas con entidades de crédito} / \text{Exigible a corto y largo plazo}) \times 100$ | - | - |
| Estructura | | |
| Gastos financieros sobre cifra de negocios (%): $(\text{Gastos financieros} / \text{Importe neto de la cifra de negocios}) \times 100$ | 16,50 | 24,93 |
| Subvenciones sobre cifra de negocios (%): $(\text{Subvenciones a la explotación} / \text{Importe neto de la cifra de negocios}) \times 100$ | 0,49 | 0,52 |
| Inmovilizado sobre total activo (%): $(\text{Inmovilizado} / \text{Total activo}) \times 100$ | 92,23 | 94,68 |
| Fondos propios sobre total pasivo (%): $(\text{Fondos propios} / \text{Total pasivo}) \times 100$ | 4,93 | 4,60 |
| Rentabilidad | | |
| Margen bruto de explotación (%): $(\text{Resultado bruto de explotación} / \text{Importe neto de la cifra de negocios}) \times 100$ | 27,31 | 20,42 |
| Rentabilidad económica (%): $(\text{Resultado antes de impuestos} + \text{Gastos financieros} / \text{Total activo}) \times 100$ | 7,23 | 6,14 |
| Rentabilidad financiera (%): $(\text{Resultado después de impuestos} / \text{Fondos propios}) \times 100$ | 11,92 | 7,70 |
| Productividad | | |
| Inmovilizado en explotación por empleado (Miles de euros): $\text{Inmovilizaciones materiales} / \text{Plantilla media activa}$ | 95,76 | 97,82 |
| Cifra de negocios por empleado (Miles de euros): $\text{Importe neto de la cifra de negocios} / \text{Plantilla media activa}$ | 166,28 | 156,48 |
| Coste medio de personal (Miles de euros): $\text{Gastos de personal} / \text{Plantilla media activa}$ | 54,15 | 52,85 |
| Beneficios por empleado (Miles de euros): $\text{Resultado después de impuestos} / \text{Plantilla media activa}$ | 8,85 | 5,47 |

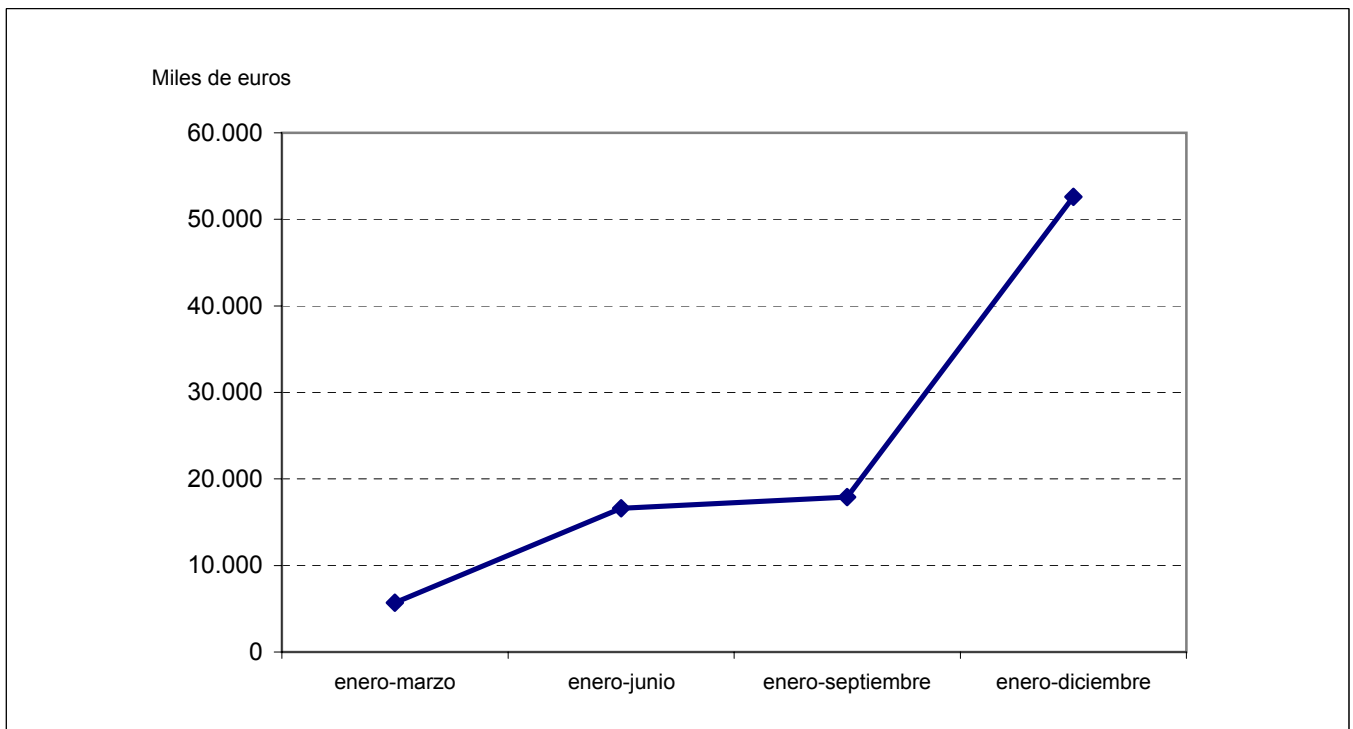

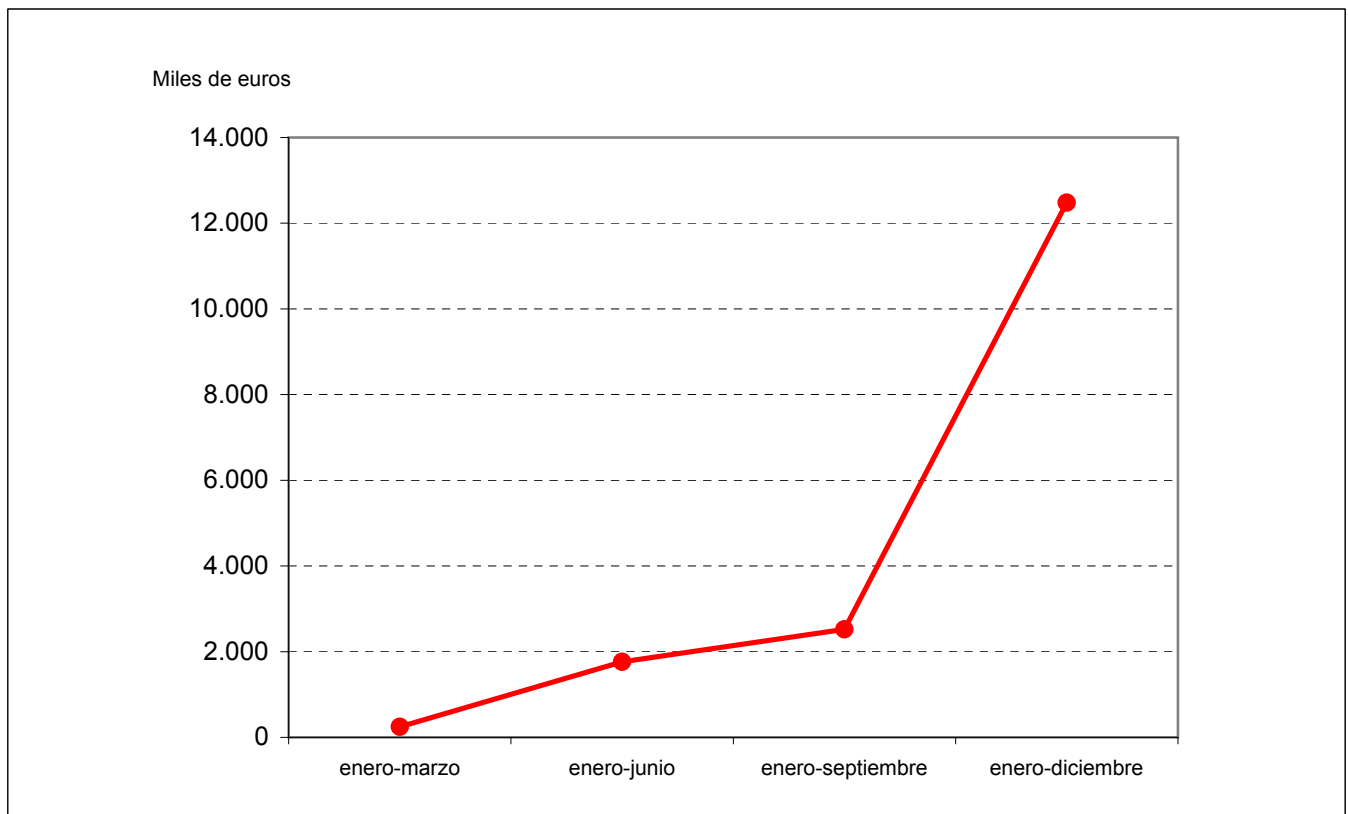



**3.4.3. EN FUNCIÓN DE LOS
RESULTADOS**



EMPRESAS CON BENEFICIOS

| ENTIDADES TRATADAS | |
|--|--|
| ABRA INDUSTRIAL, S.A. | COMPAÑIA ESPAÑOLA DE FINANCIACION DEL DESARROLLO |
| ACENOR, S.A. | COFIDES, S.A. (COFIDES) |
| AENA DESARROLLO INTERNACIONAL, S.A. (AENA INTERNACIONAL) | COMPAÑIA ESPAÑOLA DE REAFIANZAMIENTO, S.A. (CERSA) |
| AEROPUERTOS ESPAÑOLES Y NAVEGACION AEREA (AENA) | COMPAÑIA ESPAÑOLA DE TABACO EN RAMA, S.A. (CETARSA) |
| AGENCIA EFE, S.A. (EFE) | COMPAÑIA GENERAL ESPAÑOLA DE AFRICA |
| AGRUMINSA, S.A. | CONSORCIO DE LA ZONA FRANCA DE CÁDIZ (ZONA FRANCA CÁDIZ) |
| AGUAS DE LA CUENCA DEL EBRO, S.A. (ACESA) | CORREO HÍBRIDO, S.A. |
| AGUAS DE LA CUENCA DEL GUADALQUIVIR, S.A. (AQUAVIR) | CORREOS TELECOM, S.A. |
| AGUAS DE LA CUENCA DEL NORTE, S.A. (ACN) | DECYPAR, S.A. (DECYPAR) |
| AGUAS DE LA CUENCA DEL SEGURA, S.A. (ACSEGURA) | DEFEX, S.A. |
| AGUAS DE LA CUENCA DEL TAJO, S.A. | EFE NEWS SERVICES, INC. |
| AGUAS DE LAS CUENCAS MEDITERRANEAS, S.A. (ACUAMED) | EFEAGRO, S.A. |
| AHV-ENSIDESA CAPITAL, S.A. (AHV-ENSIDESA CAPITAL) | EFEGESTION, S.A. (EFEGESTION) |
| ALIMENTOS Y ACEITES, S.A. (ALYCESA) | EMPRESA DE TRANSFORMACION AGRARIA, S.A. (TRAGSA) |
| APARCAMIENTOS SUBTERRANEOS DE VIGO, S.L. | EMPRESA NACIONAL DE INNOVACION, S.A. (ENISA) |
| ASTILLEROS ESPAÑOLES, S.A. (EN LIQUIDACIÓN) (AES) | EMPRESA NACIONAL DE RESIDUOS RADIACTIVOS, S.A. (ENRESA) |
| ASTURIANA DE SERVICIOS, S.L. | EMPRESA PARA LA GESTION DE RESIDUOS INDUSTRIALES, S.A. (EMGRISA) |
| AUTORIDAD PORTUARIA DE ALICANTE | ENAJENACION DE MATERIALES FERROVIARIOS, S.A. (EMFESA) |
| AUTORIDAD PORTUARIA DE ALMERÍA | ENUSA INDUSTRIAS AVANZADAS, S.A. |
| AUTORIDAD PORTUARIA DE AVILES | ENUSEGUR, S.A. |
| AUTORIDAD PORTUARIA DE BAHIA DE CADIZ (PUERTO BAHÍA DE CÁDIZ) | ENWESA OPERACIONES, S.A. |
| AUTORIDAD PORTUARIA DE BALEARES | EQUIPOS NUCLEARES, S.A. (ENSA) |
| AUTORIDAD PORTUARIA DE BARCELONA | EUROPEAN BULK HANDLING INSTALLATION, S.A. (E.B.H.I.) |
| AUTORIDAD PORTUARIA DE BILBAO | EXPASA AGRICULTURA Y GANADERÍA, S.A. (EXPASA) |
| AUTORIDAD PORTUARIA DE CARTAGENA | EXPRESS TRUCK, S.A. (ETSA) |
| AUTORIDAD PORTUARIA DE CASTELLON (PORTCASTELLO) | FABRICA NACIONAL DE MONEDA Y TIMBRE-REAL CASA DE LA MONEDA (F. N. M. T.) |
| AUTORIDAD PORTUARIA DE CEUTA (A.P. DE CEUTA) | FONDICO FONDO DE CAPITAL RIESGO |
| AUTORIDAD PORTUARIA DE FERROL-SAN CIPRIAN | FONDO EURO-ICO, FONDO DE CAPITAL RIESGO |
| AUTORIDAD PORTUARIA DE GIJON | FONDO PARA OPERACIONES DE INVERSIÓN EN EL EXTERIOR DE LA PEQUEÑA Y MEDIANA EMPRESA (FONPYME) |
| AUTORIDAD PORTUARIA DE HUELVA | GERENCIA DEL SECTOR DE LA CONSTRUCCIÓN NAVAL |
| AUTORIDAD PORTUARIA DE LA BAHIA DE ALGECIRAS (A.P.B.A.) | GERENCIA URBANISTICA PORT-2000 (PORT-2000) |
| AUTORIDAD PORTUARIA DE LA CORUÑA | INFOINVEST, S.A. |
| AUTORIDAD PORTUARIA DE MARIN Y RIA DE PONTEVEDRA | INGENIERIA DE SISTEMAS PARA LA DEFENSA DE ESPAÑA, S.A. (ISDEFE) |
| AUTORIDAD PORTUARIA DE MELILLA | INGENIERIA Y ECONOMIA DEL TRANSPORTE, S.A. (INECO) |
| AUTORIDAD PORTUARIA DE MOTRIL | INGENIERIA Y SERVICIOS AEROESPACIALES, S.A. (INSA) |
| AUTORIDAD PORTUARIA DE SANTA CRUZ DE TENERIFE | INGRUISA, S.A. |
| AUTORIDAD PORTUARIA DE SANTANDER | INMOBILIARIA DE LA ZONA FRANCA DE CÁDIZ S.L. |
| AUTORIDAD PORTUARIA DE SEVILLA (PUERTO DE SEVILLA) | INMOBILIARIA DE PROMOCIONES Y ARRIENDOS, S.A. (IMPROASA) |
| AUTORIDAD PORTUARIA DE TARRAGONA | IONMED ESTERILIZACION, S.A. |
| AUTORIDAD PORTUARIA DE VALENCIA (VALENCIAPORT) | MERCADOS CENTRALES DE ABASTECIMIENTO DE ASTURIAS, S.A. (MERCASTURIAS) |
| AUTORIDAD PORTUARIA DE VIGO (PUERTO DE VIGO) | MERCADOS CENTRALES DE ABASTECIMIENTO DE LAS PALMAS, S.A. (MERCALASPALMAS) |
| AUTORIDAD PORTUARIA DE VILLAGARCIA DE AROSA | MERCADOS CENTRALES DE ABASTECIMIENTO DE MALAGA, S.A. (MERCAMALAGA) |
| AXIS PARTICIPACIONES EMPRESARIALES, SGEGR, S.A. (AXIS PARTICIPACIONES EMPRESARIALES) | MERCADOS CENTRALES DE ABASTECIMIENTO, S.A. (MERCASA) |
| CENTRO INTERMODAL DE LOGISTICA, S.A. (CILSA) | MINAS DE ALMADEN Y ARRAYANES, S.A. (MAYASA) |
| CENTROS LOGISTICOS AEROPORTUARIOS, S.A. | MOLYPHARMA, S.A. |
| CIREX, S.A. | OLYMPIC MOLL, S.A. |
| COFIVACASA, S.A. | PARADORES DE TURISMO DE ESPAÑA, S.A. (PARADORES) |
| COIN ASESORES, S.A. | PARQUE EMPRESARIAL PRINCIPADO DE ASTURIAS, S.L. |
| COLONIZACION Y TRANSFORMACION AGRARIA, S.A. (CYTASA) | PRODUCCION Y TECNOLOGIA DE PREFABRICADOS A.E.I.E. (P.T.P.) |
| COMERCIAL DEL FERROCARRIL, S.A. (COMFERSA) | |

| ENTIDADES TRATADAS | |
|---|---|
| PUERTO SECO DE MADRID, S.A. | SOCIEDAD ESTATAL DE ESTIBA Y DESESTIBA DEL PUERTO DE MELILLA, S.A. (SESTIMESA) |
| PUERTOS DEL ESTADO | SOCIEDAD ESTATAL DE ESTIBA Y DESESTIBA DEL PUERTO DE MOTRIL, S.A. (SESTIMOSA) |
| RADIO NACIONAL DE ESPAÑA, S.A. (RNE) | SOCIEDAD ESTATAL DE ESTIBA Y DESESTIBA DEL PUERTO DE PALMA DE MALLORCA, S.A. |
| REDALSA, S.A. | SOCIEDAD ESTATAL DE ESTIBA Y DESESTIBA DEL PUERTO DE PASAJES, S.A. (SESPA, S.A.) |
| REMOLCADORES DEL NOROESTE, S.A. (RENOSA) | SOCIEDAD ESTATAL DE ESTIBA Y DESESTIBA DEL PUERTO DE SAGUNTO, S.A. (SESASA) |
| REMOLQUES MARITIMOS, S.A. (REMASA) | SOCIEDAD ESTATAL DE ESTIBA Y DESESTIBA DEL PUERTO DE SANTA CRUZ DE LA PALMA, S.A. (ESTIPALMA, S.A.) |
| RUMASA, S.A. | SOCIEDAD ESTATAL DE ESTIBA Y DESESTIBA DEL PUERTO DE SANTANDER, S.A. (SESTISAN) |
| S. E. P. E.S. ENTIDAD PUBLICA EMPRESARIAL DE SUELO (S. E. P. E. S.) | SOCIEDAD ESTATAL DE ESTIBA Y DESESTIBA DEL PUERTO DE SEVILLA, S.A. (SESTISE) |
| SAES CAPITAL, S.A. | SOCIEDAD ESTATAL DE ESTIBA Y DESESTIBA DEL PUERTO DE TARRAGONA, S.A. (ESTARRACO) |
| SANIDAD ANIMAL Y SERVICIOS GANADEROS, S.A. (TRAGSEGA) | SOCIEDAD ESTATAL DE ESTIBA Y DESESTIBA DEL PUERTO DE VALENCIA, S.A. (SEVASA) |
| SERVICIOS DOCUMENTALES DE ANDALUCIA, S.L. (SDA) | SOCIEDAD ESTATAL DE ESTIBA Y DESESTIBA DEL PUERTO DE VIGO S.A. (S.E.E.D. DEL PUERTO DE VIGO) |
| SERVICIOS Y ESTUDIOS PARA LA NAVEGACIÓN AÉREA Y LA SEGURIDAD AERONÁUTICA, S.A.(antes SOCIEDAD PARA LAS ENSEÑANZAS AERONAUTICAS CIVILES, S.A. (SENASA) | SOCIEDAD ESTATAL DE ESTIBA Y DESESTIBA DEL PUERTO DE VILLAGARCIA DE AROSA, S.A. (SESTIVA,S.A.) |
| SISTEMAS TECNICOS DE LOTERIAS DEL ESTADO, S.A. (S.T.L.) | SOCIEDAD ESTATAL DE GESTION DE ACTIVOS, S.A. (AGESA) |
| SOCIEDAD ANONIMA ESTATAL DE CAUCION AGRARIA (SAECA) | SOCIEDAD ESTATAL DE GESTION INMOBILIARIA DE PATRIMONIO, S.A. (SEGIPSA) |
| SOCIEDAD ASTURIANA DE DIVERSIFICACIÓN MINERA, S.A. (SADIM) | SOCIEDAD ESTATAL DE INFRAESTRUCTURAS AGRARIAS DE LA MESETA SUR, S.A. (SEIASA MESETA SUR) |
| SOCIEDAD DE INFRAESTRUCTURAS Y EQUIPAMIENTOS PENITENCIARIOS, S.A. (SIEP) | SOCIEDAD ESTATAL DE INFRAESTRUCTURAS AGRARIAS DEL NORDESTE, S.A. (SEIASA NORDESTE) |
| SOCIEDAD DE SALVAMENTO Y SEGURIDAD MARITIMA (SASEMAR) | SOCIEDAD ESTATAL DE INFRAESTRUCTURAS AGRARIAS DEL NORTE, S.A. (SEIASA NORTE) |
| SOCIEDAD ESPAÑOLA DE ESTUDIOS PARA LA COMUNICACION FIJA A TRAVES DEL ESTRECHO DE GIBRALTAR, S.A. (SECEGSA) | SOCIEDAD ESTATAL DE INFRAESTRUCTURAS AGRARIAS DEL SUR Y ESTE, S.A. (SEIASA SUR Y ESTE) |
| SOCIEDAD ESTATAL CANAL DE NAVARRA S.A. (CANAL DE NAVARRA) | SOCIEDAD ESTATAL DE INFRAESTRUCTURAS DEL TRANSPORTE TERRESTRE, S.A. (SEITT) |
| SOCIEDAD ESTATAL CANAL DE SEGARRA GARRIGUES, S.A (CASEGA) | SOCIEDAD ESTATAL PARA EL DESARROLLO DEL DISEÑO Y LA INNOVACION, S.A. (DDI) |
| SOCIEDAD ESTATAL CORREOS Y TELEGRAFOS, S.A. (CORREOS Y TELEGRAFOS) | SOCIEDAD ESTATAL PARA EL DESARROLLO TECNOLÓGICO DEL TURISMO, S.A. (SEDETTUR) |
| SOCIEDAD ESTATAL DE ESTIBA Y DESESTIBA DEL PUERTO DE ALCUDIA, S.A. | SOCIEDAD ESTATAL PARA LA PROMOCIÓN Y ATRACCIÓN DE INVERSIONES EXTERIORES, S.A. (INTERES) |
| SOCIEDAD ESTATAL DE ESTIBA Y DESESTIBA DEL PUERTO DE ALGECIRAS-LA LINEA, S.A. (SESTIBALSA) | SOCIEDAD PARA EL DESARROLLO INDUSTRIAL DE ARAGON, S.A. (SODIAR) |
| SOCIEDAD ESTATAL DE ESTIBA Y DESESTIBA DEL PUERTO DE ALICANTE, S.A. (SESTIBALSA) | SOLUCIONES FERROLANAS S.A. (antes NAVIERA CASTELLANA, S.A.) |
| SOCIEDAD ESTATAL DE ESTIBA Y DESESTIBA DEL PUERTO DE ALMERIA, S.A. (SESTIALSA) | SUELO EMPRESARIAL DEL ATLÁNTICO, S.L. |
| SOCIEDAD ESTATAL DE ESTIBA Y DESESTIBA DEL PUERTO DE BARCELONA, S.A. (ESTIBARNA, S.A.) | TECNOLOGIA E INVESTIGACION FERROVIARIA, S.A. (TIFSA) |
| SOCIEDAD ESTATAL DE ESTIBA Y DESESTIBA DEL PUERTO DE BILBAO, S.A. (BILBOESTIBA) | TECNOLOGIAS Y SERVICIOS AGRARIOS, S.A. (TRAGSATEC) |
| SOCIEDAD ESTATAL DE ESTIBA Y DESESTIBA DEL PUERTO DE CARTAGENA, S.A. (SESTICARSA) | TECONMA, S.A. |
| SOCIEDAD ESTATAL DE ESTIBA Y DESESTIBA DEL PUERTO DE CASTELLON, S.A. (SEDCAS) | TELEVISION ESPAÑOLA, S.A. (TVE) |
| SOCIEDAD ESTATAL DE ESTIBA Y DESESTIBA DEL PUERTO DE FERROL, S.A. (SEYDFE) | VIGO ACTIVO SOCIEDAD DE CAPITAL RIESGO, S.A. |
| SOCIEDAD ESTATAL DE ESTIBA Y DESESTIBA DEL PUERTO DE GANDIA, S.A. (SEGASA) | WESER ENGINEERING GMBH (WESER) |
| SOCIEDAD ESTATAL DE ESTIBA Y DESESTIBA DEL PUERTO DE GIJON, S.A. (GESTIBA) | WORLD TRADE CENTER BARCELONA, S.A. |
| SOCIEDAD ESTATAL DE ESTIBA Y DESESTIBA DEL PUERTO DE HUELVA, S.A. (ESTIHUELVA) | |
| SOCIEDAD ESTATAL DE ESTIBA Y DESESTIBA DEL PUERTO DE IBIZA, S.A. | |
| SOCIEDAD ESTATAL DE ESTIBA Y DESESTIBA DEL PUERTO DE LA BAHIA DE CADIZ, S.A. (ESTIGADES) | |
| SOCIEDAD ESTATAL DE ESTIBA Y DESESTIBA DEL PUERTO DE LA CORUÑA, S.A. (SESTICO) | |
| SOCIEDAD ESTATAL DE ESTIBA Y DESESTIBA DEL PUERTO DE MAHON, S.A. | |
| SOCIEDAD ESTATAL DE ESTIBA Y DESESTIBA DEL PUERTO DE MALAGA, S.A. (SESTIMA,S.A.) | |
| SOCIEDAD ESTATAL DE ESTIBA Y DESESTIBA DEL PUERTO DE MARIN, S.A. (SESTIMAR, S.A.) | |

Principales magnitudes**Entidades con beneficios**

| Magnitudes | 2005 |
|--|---------------|
| Cifra de negocios (Miles de euros)..... | 9.229.439,61 |
| Beneficios (Miles de euros)..... | 1.111.393,22 |
| Pérdidas (Miles de euros)..... | - |
| Plantilla media activa (Nº de trabajadores)..... | 122.103 |
| Inversión bruta (Miles de euros)..... | 3.503.090,53 |
| Activo (Miles de euros)..... | 37.614.072,30 |

Balance de situación

Entidades con beneficios

| Activo | 2005 | | 2004 | | Variación | |
|--|----------------------|---------------|----------------------|---------------|----------------------|---------------|
| | Miles de euros | Porcentaje | Miles de euros | Porcentaje | Absoluta | Porcentual |
| Accionistas (socios) por desembolsos no exigidos..... | 15.095,56 | 0,04 | 26.573,98 | 0,07 | -11.478,42 | -43,19 |
| Inmovilizado..... | 27.390.159,01 | 72,82 | 31.647.151,16 | 77,42 | -4.256.992,15 | -13,45 |
| Gastos de establecimiento..... | 9.519,75 | 0,03 | 7.594,23 | 0,02 | 1.925,52 | 25,36 |
| Inmovilizaciones inmateriales..... | 439.191,62 | 1,17 | 424.119,60 | 1,04 | 15.072,02 | 3,55 |
| Inmovilizaciones materiales..... | 23.302.078,18 | 61,94 | 26.452.944,74 | 64,71 | -3.150.866,56 | -11,91 |
| Inmovilizaciones financieras..... | 3.380.381,29 | 8,99 | 4.381.794,96 | 10,72 | -1.001.413,67 | -22,85 |
| Acciones propias a largo plazo..... | 0,02 | - | 0,02 | - | - | - |
| Deudores a largo plazo..... | 258.988,15 | 0,69 | 380.697,61 | 0,93 | -121.709,46 | -31,97 |
| Gastos a distribuir en varios ejercicios..... | 28.063,00 | 0,07 | 25.419,67 | 0,06 | 2.643,33 | 10,40 |
| Activo circulante..... | 10.180.754,73 | 27,07 | 9.173.992,72 | 22,45 | 1.006.762,01 | 10,97 |
| Accionistas por desembolsos exigidos..... | - | - | - | - | - | - |
| Existencias..... | 1.351.856,01 | 3,59 | 1.120.770,49 | 2,74 | 231.085,52 | 20,62 |
| Deudores..... | 2.894.086,63 | 7,69 | 3.319.244,92 | 8,12 | -425.158,29 | -12,81 |
| Inversiones financieras temporales..... | 3.904.030,26 | 10,39 | 3.455.719,82 | 8,46 | 448.310,44 | 12,97 |
| Acciones propias a corto plazo..... | - | - | - | - | - | - |
| Tesorería..... | 2.018.236,29 | 5,37 | 1.259.648,69 | 3,08 | 758.587,60 | 60,22 |
| Ajustes por periodificación..... | 12.545,54 | 0,03 | 18.608,80 | 0,05 | -6.063,26 | -32,58 |
| Total..... | 37.614.072,30 | 100,00 | 40.873.137,53 | 100,00 | -3.259.065,23 | -7,97 |

| Pasivo | 2005 | | 2004 | | Variación | |
|--|----------------------|---------------|----------------------|---------------|----------------------|---------------|
| | Miles de euros | Porcentaje | Miles de euros | Porcentaje | Absoluta | Porcentual |
| Fondos propios..... | 19.119.697,35 | 50,83 | 20.565.048,37 | 50,32 | -1.445.351,02 | -7,03 |
| Capital suscrito, reservas y resultados ejercicios anteriores..... | 18.008.304,13 | 47,88 | 19.678.789,39 | 48,15 | -1.670.485,26 | -8,49 |
| Pérdidas y ganancias..... | 1.111.393,22 | 2,95 | 886.258,98 | 2,17 | 225.134,24 | 25,40 |
| Ingresos a distribuir en varios ejercicios..... | 2.919.173,29 | 7,76 | 3.279.581,73 | 8,02 | -360.408,44 | -10,99 |
| Provisiones para riesgos y gastos a largo plazo..... | 3.529.441,78 | 9,38 | 3.584.983,37 | 8,77 | -55.541,59 | -1,55 |
| Acreeedores a largo plazo..... | 7.266.344,03 | 19,32 | 7.652.022,38 | 18,72 | -385.678,35 | -5,04 |
| Obligaciones y otros valores negociables..... | - | - | - | - | - | - |
| Deudas con entidades de crédito..... | 6.718.840,66 | 17,87 | 7.189.998,79 | 17,59 | -471.158,13 | -6,55 |
| Deudas con empresas del grupo y asociadas..... | 148.237,48 | 0,39 | 63.716,64 | 0,16 | 84.520,84 | 132,65 |
| Otras deudas a largo plazo..... | 399.265,89 | 1,06 | 398.306,95 | 0,97 | 958,94 | 0,24 |
| Acreeedores a corto plazo..... | 4.416.100,72 | 11,74 | 5.624.824,17 | 13,76 | -1.208.723,45 | -21,49 |
| Obligaciones y otros valores negociables..... | - | - | 325.510,00 | 0,80 | -325.510,00 | -100,00 |
| Deudas con entidades de crédito..... | 358.076,24 | 0,95 | 1.066.669,38 | 2,61 | -708.593,14 | -66,43 |
| Deudas con empresas del grupo y asociadas..... | 414.256,94 | 1,10 | 331.493,43 | 0,81 | 82.763,51 | 24,97 |
| Otras deudas a corto plazo..... | 3.627.659,43 | 9,65 | 3.882.413,36 | 9,49 | -254.753,93 | -6,56 |
| Ajustes por periodificación..... | 16.108,11 | 0,04 | 18.738,00 | 0,05 | -2.629,89 | -14,04 |
| Provisiones para riesgos y gastos a corto plazo..... | 363.315,13 | 0,97 | 166.677,51 | 0,41 | 196.637,62 | 117,97 |
| Total..... | 37.614.072,30 | 100,00 | 40.873.137,53 | 100,00 | -3.259.065,23 | -7,97 |

Cuenta de pérdidas y ganancias
Entidades con beneficios

| Concepto | 2005 | | 2004 | | Variación | |
|--|---------------------|---------------|----------------------|---------------|----------------------|---------------|
| | Miles de euros | Porcentaje | Miles de euros | Porcentaje | Absoluta | Porcentual |
| Ventas netas, prestación de servicios y otros ingresos de explotación..... | 9.378.034,21 | 98,07 | 9.643.716,79 | 88,00 | -265.682,58 | -2,75 |
| ± Variación existencias de productos terminados y en curso de fabricación..... | 11.063,38 | 0,12 | 56.289,52 | 0,51 | -45.226,14 | -80,35 |
| +Trabajos efectuados por la empresa para su inmovilizado..... | 16.554,31 | 0,17 | 46.251,31 | 0,42 | -29.697,00 | -64,21 |
| + Subvenciones a la explotación..... | 156.664,88 | 1,64 | 1.213.087,95 | 11,07 | -1.056.423,07 | -87,09 |
| Valor de la producción..... | 9.562.316,78 | 100,00 | 10.959.345,57 | 100,00 | -1.397.028,79 | -12,75 |
| - Consumo de mercaderías, materias primas y otras materias consumibles..... | 915.242,58 | 9,57 | 1.021.547,95 | 9,32 | -106.305,37 | -10,41 |
| - Gastos externos y de explotación..... | 2.497.198,91 | 26,12 | 2.972.675,76 | 27,13 | -475.476,85 | -15,99 |
| Valor añadido de la empresa..... | 6.149.875,29 | 64,31 | 6.965.121,86 | 63,55 | -815.246,57 | -11,70 |
| - Gastos de personal..... | 4.128.492,58 | 43,17 | 4.826.938,46 | 44,04 | -698.445,88 | -14,47 |
| Resultado bruto de explotación..... | 2.021.382,71 | 21,14 | 2.138.183,40 | 19,51 | -116.800,69 | -5,46 |
| - Dotación para amortizaciones de inmovilizado..... | 898.305,35 | 9,40 | 1.275.800,80 | 11,64 | -377.495,45 | -29,59 |
| - Dotación al fondo de reversión..... | 3.008,69 | 0,03 | 1.079,19 | 0,01 | 1.929,50 | 178,79 |
| ± Insolvencias de crédito y variación provisiones de tráfico..... | -3.334,59 | -0,03 | -7.784,98 | -0,07 | 4.450,39 | 57,17 |
| Resultado neto de explotación..... | 1.116.734,08 | 11,68 | 853.518,43 | 7,79 | 263.215,65 | 30,84 |
| + Ingresos financieros..... | 474.710,80 | 4,96 | 506.985,71 | 4,63 | -32.274,91 | -6,37 |
| - Gastos financieros..... | 270.432,37 | 2,83 | 531.642,58 | 4,86 | -261.210,21 | -49,13 |
| ± Dotaciones para amortizaciones y provisiones financieras..... | -2.880,35 | -0,03 | -19.811,14 | -0,18 | 16.930,79 | 85,46 |
| Resultado de las actividades ordinarias..... | 1.318.132,16 | 13,78 | 809.050,42 | 7,38 | 509.081,74 | 62,92 |
| + Beneficios del inmovilizado e ingresos excepcionales..... | 453.642,53 | 4,74 | 618.214,82 | 5,63 | -164.572,29 | -26,62 |
| - Pérdidas procedentes del inmovilizado y gastos excepcionales. | 329.277,92 | 3,44 | 302.493,54 | 2,76 | 26.784,38 | 8,85 |
| ± Variación provisiones del inmovilizado inmaterial, material y cartera control..... | -32.575,41 | -0,34 | -44.790,22 | -0,40 | 12.214,81 | 27,27 |
| Resultado antes de impuestos..... | 1.409.921,36 | 14,74 | 1.079.981,48 | 9,85 | 329.939,88 | 30,55 |
| ± Impuesto sobre sociedades..... | -298.528,14 | -3,12 | -193.722,50 | -1,76 | -104.805,64 | -54,10 |
| Resultado del ejercicio..... | 1.111.393,22 | 11,62 | 886.258,98 | 8,09 | 225.134,24 | 25,40 |

| Seguimiento trimestral de los resultados | 31-3-2005 | 30-6-2005 | 30-9-2005 | 31-12-2005 |
|--|-------------------|-------------------|-------------------|---------------------|
| Valor de la producción..... | 2.066.752,32 | 4.429.348,16 | 6.822.495,57 | 9.562.316,78 |
| Valor añadido de la empresa..... | 1.368.014,91 | 2.904.277,57 | 4.430.606,82 | 6.149.875,29 |
| Resultado bruto de explotación..... | 387.696,38 | 890.160,54 | 1.411.657,07 | 2.021.382,71 |
| Resultado neto de explotación..... | 181.035,54 | 469.841,00 | 782.078,11 | 1.116.734,08 |
| Resultado de las actividades ordinarias..... | 173.877,30 | 522.421,31 | 825.543,56 | 1.318.132,16 |
| Resultado antes de impuestos..... | 228.355,35 | 621.769,15 | 901.859,64 | 1.409.921,36 |
| Resultado del período..... | 198.028,90 | 569.881,40 | 786.389,03 | 1.111.393,22 |

Miles de euros

Inversión
Entidades con beneficios

| Concepto | 2005 | | 2004 | | Variación | |
|---|---------------------|---------------|---------------------|---------------|----------------------|---------------|
| | Miles de euros | Porcentaje | Miles de euros | Porcentaje | Absoluta | Porcentual |
| Inmovilizaciones inmateriales..... | 129.385,73 | 3,69 | 132.810,34 | 2,22 | -3.424,61 | -2,58 |
| Inmovilizaciones materiales..... | 3.084.525,08 | 88,06 | 5.455.583,57 | 91,31 | -2.371.058,49 | -43,46 |
| Inmovilizaciones financieras..... | 289.179,72 | 8,25 | 386.544,98 | 6,47 | -97.365,26 | -25,19 |
| Empresas del grupo..... | 84.018,54 | 2,40 | 115.587,94 | 1,93 | -31.569,40 | -27,31 |
| Empresas asociadas..... | 19.463,60 | 0,56 | 44.553,72 | 0,75 | -25.090,12 | -56,31 |
| Otras inversiones financieras..... | 185.697,58 | 5,30 | 226.403,32 | 3,79 | -40.705,74 | -17,98 |
| Total..... | 3.503.090,53 | 100,00 | 5.974.938,89 | 100,00 | -2.471.848,36 | -41,37 |

| Seguimiento trimestral de la inversión | 31-3-2005 | 30-6-2005 | 30-9-2005 | 31-12-2005 |
|--|-------------------|---------------------|---------------------|---------------------|
| Inmovilizaciones inmateriales..... | 14.415,61 | 46.360,84 | 69.146,30 | 129.385,73 |
| Inmovilizaciones materiales..... | 470.525,20 | 1.090.949,58 | 1.809.033,98 | 3.084.525,08 |
| Inmovilizaciones financieras..... | 135.941,18 | 210.115,95 | 222.018,14 | 289.179,72 |
| Total..... | 620.881,99 | 1.347.426,37 | 2.100.198,42 | 3.503.090,53 |

Miles de euros

Distribución de personal
Entidades con beneficios

| Categorías | 2005 | | 2004 | |
|---------------------------------------|---------------|-------------------|----------------|-------------------|
| | Personal fijo | Personal eventual | Personal fijo | Personal eventual |
| Directivos, técnicos y similares..... | 21.028 | 6.419 | 28.457 | 4.460 |
| Administrativos y auxiliares..... | 12.673 | 2.738 | 13.294 | 4.015 |
| Obreros y subalternos..... | 55.452 | 23.821 | 67.970 | 23.116 |
| Total..... | 89.125 | 32.978 | 109.721 | 31.591 |

| Seguimiento trimestral del empleo | 31-3-2005 | | 30-6-2005 | | 30-9-2005 | | 31-12-2005 | |
|-----------------------------------|---------------|-------------------|---------------|-------------------|---------------|-------------------|---------------|-------------------|
| | Personal fijo | Personal eventual | Personal fijo | Personal eventual | Personal fijo | Personal eventual | Personal fijo | Personal eventual |
| Directivos, técnicos y similares. | 21.748 | 5.857 | 21.168 | 6.465 | 21.242 | 6.603 | 21.028 | 6.419 |
| Administrativos y auxiliares..... | 12.863 | 2.893 | 12.650 | 2.947 | 12.632 | 2.961 | 12.673 | 2.738 |
| Obreros y subalternos..... | 54.432 | 18.792 | 55.396 | 19.294 | 54.397 | 24.095 | 55.452 | 23.821 |
| Total..... | 89.043 | 27.542 | 89.214 | 28.706 | 88.271 | 33.659 | 89.125 | 32.978 |

Plantilla media

Indicadores económico-financieros

Entidades con beneficios

| Concepto | 2005 | 2004 |
|---|--------|--------|
| Situación financiera | | |
| Liquidez (%): ((Activo circulante - Existencias) / Pasivo circulante) x 100..... | 184,73 | 139,05 |
| Solvencia técnica (%): (Activo circulante / Pasivo circulante) x 100..... | 213,01 | 158,40 |
| Endeudamiento (%) : (Exigible a corto y largo plazo / Fondos propios) x 100..... | 61,10 | 64,56 |
| Cobertura del inmovilizado (%) : (Recursos permanentes / Activo fijo) x 100..... | 119,69 | 110,67 |
| Endeudamiento a corto plazo (%) : (Pasivo circulante / Fondos propios) x 100..... | 25,00 | 28,16 |
| Financiación bancaria sobre recursos ajenos (%) : (Deudas con entidades de crédito / Exigible a corto y largo plazo) x 100..... | 60,58 | 62,19 |
| Estructura | | |
| Gastos financieros sobre cifra de negocios (%) : (Gastos financieros / Importe neto de la cifra de negocios) x 100..... | 2,93 | 5,76 |
| Subvenciones sobre cifra de negocios (%) : (Subvenciones a la explotación / Importe neto de la cifra de negocios) x 100..... | 1,70 | 13,15 |
| Inmovilizado sobre total activo (%) : (Inmovilizado / Total activo) x 100..... | 72,82 | 77,43 |
| Fondos propios sobre total pasivo (%) : (Fondos propios / Total pasivo) x 100..... | 50,83 | 50,31 |
| Rentabilidad | | |
| Margen bruto de explotación (%) : (Resultado bruto de explotación / Importe neto de la cifra de negocios) x 100..... | 21,90 | 23,18 |
| Rentabilidad económica (%) : (Resultado antes de impuestos + Gastos financieros / Total activo) x 100..... | 4,47 | 3,94 |
| Rentabilidad financiera (%) : (Resultado después de impuestos / Fondos propios) x 100..... | 5,81 | 4,31 |
| Productividad | | |
| Inmovilizado en explotación por empleado (Miles de euros) : Inmovilizaciones materiales / Plantilla media activa..... | 190,84 | 187,20 |
| Cifra de negocios por empleado (Miles de euros) : Importe neto de la cifra de negocios / Plantilla media activa..... | 75,59 | 65,27 |
| Coste medio de personal (Miles de euros) : Gastos de personal / Plantilla media activa..... | 33,81 | 34,16 |
| Beneficios por empleado (Miles de euros): Resultado después de impuestos / Plantilla media activa..... | 9,10 | 6,27 |

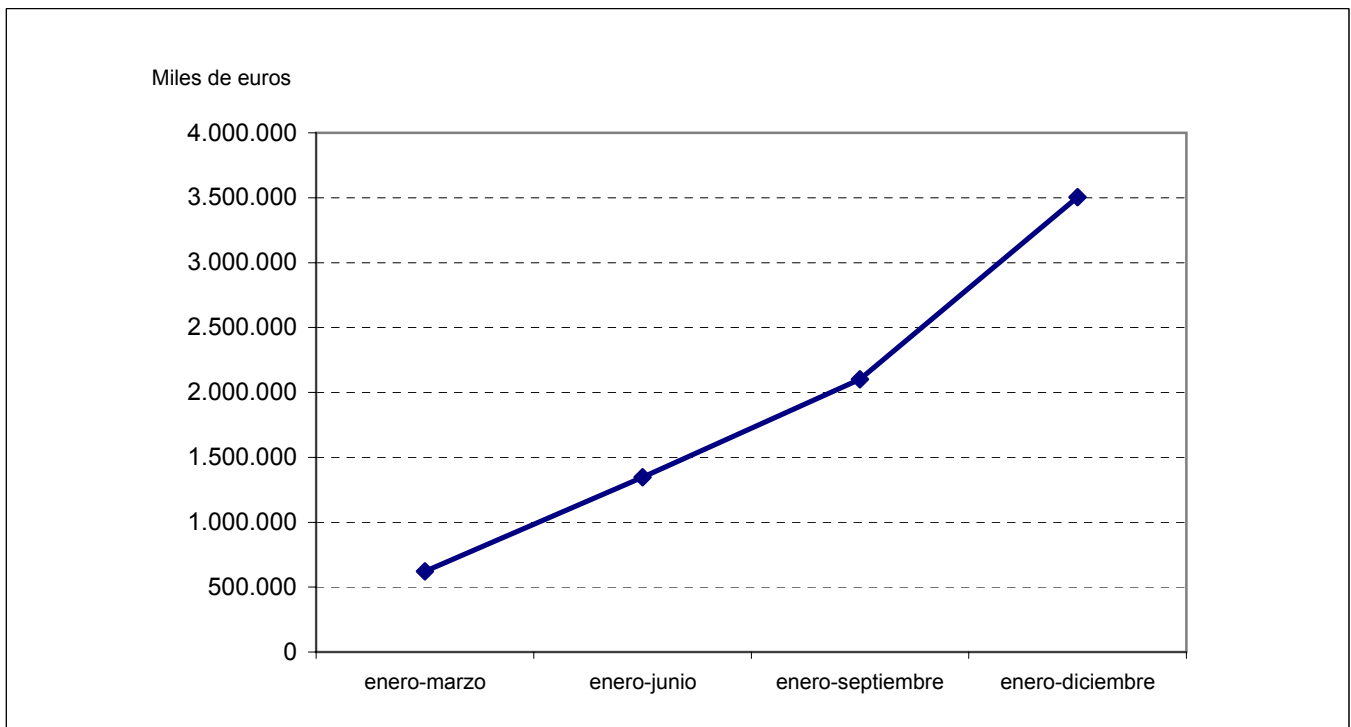

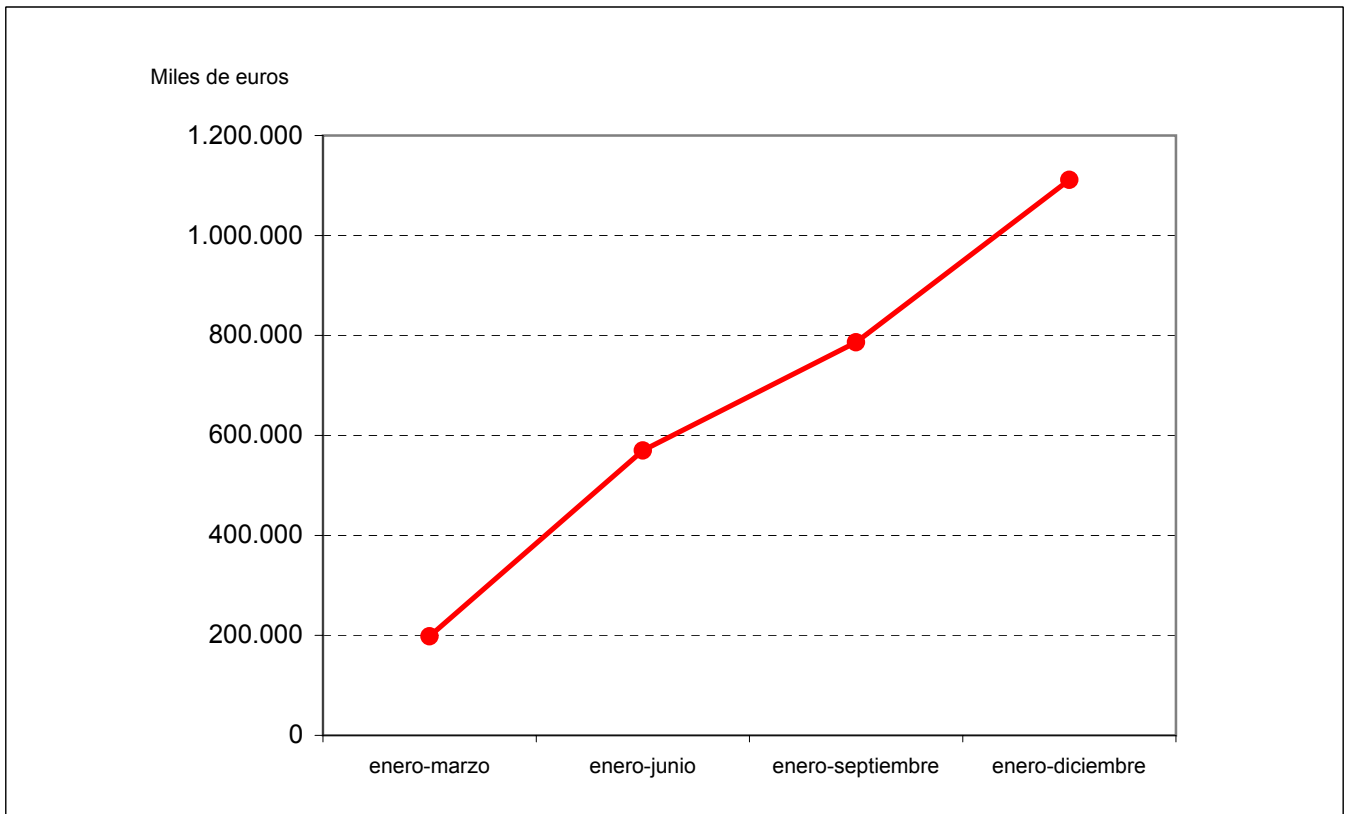



EMPRESAS CON PÉRDIDAS

| ENTIDADES TRATADAS | |
|--|--|
| ADMINISTRADOR DE INFRAESTRUCTURAS FERROVIARIAS (ADIF) | NAVANTIA, S.A. |
| AGENCIA CENTROAMERICANA DE NOTICIAS, S.A. (ACAN) | PARQUE COMERCIAL LAS SALINAS, S.A. (LAS SALINAS) |
| AGUAS DE LA CUENCA DEL SUR, S.A. (ACUSUR) | PRERREDUCIDOS INTEGRADOS DEL SUROESTE DE ESPAÑA, S.A. (PRESUR) |
| AGUAS DEL DUERO, S.A. (ADSA) | QUALITY FOOD INDUSTRIA ALIMENTARIA, S.A.U. |
| AGUAS DEL JÚCAR, S.A., SOCIEDAD UNIPERSONAL | QUALITY SERVICE GESTIÓN DE SERVICIOS INTEGRALES, S.A.U. (QUALITY SERVICE G.S.I., S.A.U) |
| ALCOHOLES NUÑEZ, S.L. | RED IBEROAMERICANA DE LOGÍSTICA Y COMERCIO, S.A. (RILCO) |
| APARCAMIENTO ZONA FRANCA S.L. (AZF) | REICASTRO, S.A. |
| APROTEC, S.A. | RENFE-OPERADORA |
| AUTORIDAD PORTUARIA DE LAS PALMAS | SADIM INVERSIONES, S.A. |
| AUTORIDAD PORTUARIA DE MALAGA | SDAD. ESTATAL PARA LA EJECUCION DE PROGRAMAS Y ACTUACIONES CONMEMORATIVAS DEL V CENTENARIO DEL DESCUBRIMIENTO DE AMERICA SA (EN LIQUIDACION) (V CENTENARIO (EN LIQUIDACION)) |
| AUTORIDAD PORTUARIA DE PASAJES (PUERTO PASAJES) | SEPI DESARROLLO EMPRESARIAL, S.A. (SEPIDES) |
| BABCOCK WILCOX ESPAÑOLA, S.A. (B.W.E.) | SEPIDES GESTION S.G.E.C.R., S.A. (antes CENTRO TECNOLÓGICO DEL SECTOR NAVAL, S.A.) |
| BARCELONA HOLDING OLIMPICO, S.A. (HOLSA) | SHS CERAMICAS, S.A. |
| CENTRAL INTERCAMBIO MERCANCIAS DE VIGO, S.A. (CIMVISA) | SOCIEDAD ANONIMA DE PROMOCION Y EQUIPAMIENTO DE SUELO DE ALMANSA (SAPRES ALMANSA) |
| CENTRO MINERO DE PENOUTA, S.A. | SOCIEDAD ESTATAL DE CONMEMORACIONES CULTURALES, S.A. |
| CENTRO PARA EL DESARROLLO TECNOLOGICO INDUSTRIAL (CDTI) | SOCIEDAD ESTATAL DE ESTIBA Y DESESTIBA DEL PUERTO DE CEUTA, S.A. (ESTIB CEUTA, S.A.) |
| CHRONOEXPRES, S.A. | SOCIEDAD ESTATAL DE GESTIÓN DE LA INFORMACIÓN TURÍSTICA, S.A. (SEGITUR) |
| COMPAÑIA DE LOS FERROCARRILES DE MADRID A ZARAGOZA Y ALICANTE, S.A. (EN LIQUIDACION) | SOCIEDAD ESTATAL DE PARTICIPACIONES INDUSTRIALES (SEPI) |
| COMPAÑIA DEL FERROCARRIL CENTRAL DE ARAGON, S.A. (EN LIQUIDACION) | SOCIEDAD ESTATAL PARA EXPOSICIONES INTERNACIONALES, S.A. |
| CONSORCIO DE LA ZONA FRANCA DE GRAN CANARIA | SOCIEDAD ESTATAL PARA LA ACCIÓN CULTURAL EN EL EXTERIOR, S.A. (SEACEX) |
| CONSORCIO DE LA ZONA FRANCA DE VIGO | SOCIEDAD GENERAL DE LAS BAHÍAS DE CÁDIZ Y ALGECIRAS, S.A. (SOGEBAC, S.A.) |
| CONSORCIO VALENCIA 2007 | SOCIEDAD PARA EL DESARROLLO INDUSTRIAL DE ANDALUCIA, S.A. (SODIAN) |
| CORPORACIÓN ALIMENTARIA QUALITY, S.A. | SOCIEDAD PARA EL DESARROLLO INDUSTRIAL DE EXTREMADURA, S.A. (SODIEX) |
| DEPURADORA DEL BAIX LLOBREGAT, S.A. (DEPURBAIX) | SOCIEDAD PÚBLICA DE ALQUILER, S.A. |
| DESGASIFICACION Y LIMPIEZA DE TANQUES, S.A. (DELTA) | TECNOLOGIA, ARQUITECTURA Y SISTEMAS, S.A. (TARSIS) |
| EMPRESA DE TRANSFORMAÇÕES AGRARIAS, S.A. (TRAPSA) | VALENCIA PLATAFORMA INTERMODAL Y LOGISTICA, S.A. (VPI LOGISTICA) |
| EMPRESA NACIONAL ADARO, S.A. (EN LIQUIDACIÓN) | VIÑEDOS ESPAÑOLES, S.L. |
| ENTE PUBLICO DE RADIOTELEVISION ESPAÑOLA (RTVE) | |
| ENTIDAD PÚBLICA EMPRESARIAL RED.ES (RED.ES) | |
| EQUIPAMIENTO DE ESPACIOS Y ESTACIONES, S.A. (EQUIDESA) | |
| EQUIPOS TERMOMETÁLICOS, S.A. (E.T.M.) | |
| EQUISOL, S.A. (EQUISOL, S.A.) | |
| EXPANSION EXTERIOR, S.A. | |
| EXPOAGUA ZARAGOZA 2008, SOCIEDAD ANÓNIMA | |
| FERROCARRILES DE VIA ESTRECHA (FEVE) | |
| FONDO PARA INVERSIONES EN EL EXTERIOR (FIEX) | |
| GESTION DEL SUELO DE ENSIDESA, S.A. | |
| GESTIONES URBANISTICAS DE LA RIOJA, S.A. (GESTUR RIOJA) | |
| GRUAS Y UTILLAJES, S.A. (GRUTISA) | |
| HIDROGUADIANA, S.A. | |
| HIPÓDROMO DE LA ZARZUELA, S.A. | |
| HULLERAS DEL NORTE S.A. (HUNOSA) | |
| INFRAESTRUCTURAS Y EQUIPAMIENTOS HISPALENSES, S.A. (INFEHSA) | |
| INIEXPORT, S.A. | |
| INSTITUTO PARA LA DIVERSIFICACION Y AHORRO DE LA ENERGIA (IDAE) | |
| IZAR CONSTRUCCIONES NAVALES, S.A. (IZAR) | |
| LA ALMORAIMA, S.A. (LA ALMORAIMA) | |
| MERCADOS CENTRALES DE ABASTECIMIENTO DE ALGECIRAS, S.A. (MERCALGECIRAS) | |
| MERCADOS CENTRALES DE ABASTECIMIENTO DE BADAJOZ, S.A. (MERCABADAJOZ) | |

Principales magnitudes**Entidades con pérdidas**

| Magnitudes | 2005 |
|--|---------------|
| Cifra de negocios (Miles de euros)..... | 5.019.654,01 |
| Beneficios (Miles de euros)..... | - |
| Pérdidas (Miles de euros)..... | 1.972.450,41 |
| Plantilla media activa (Nº de trabajadores)..... | 48.240 |
| Inversión bruta (Miles de euros)..... | 6.011.886,29 |
| Activo (Miles de euros)..... | 44.650.709,07 |

Balance de situación

Entidades con pérdidas

| Activo | 2005 | | 2004 | | Variación | |
|--|----------------------|---------------|----------------------|---------------|----------------------|-----------------|
| | Miles de euros | Porcentaje | Miles de euros | Porcentaje | Absoluta | Porcentual |
| Accionistas (socios) por desembolsos no exigidos..... | 206.971,76 | 0,46 | 2.929,41 | 0,01 | 204.042,35 | 6.965,31 |
| Inmovilizado..... | 27.890.315,58 | 62,47 | 17.272.101,71 | 53,80 | 10.618.213,87 | 61,48 |
| Gastos de establecimiento..... | 6.758,39 | 0,02 | 4.327,98 | 0,01 | 2.430,41 | 56,16 |
| Inmovilizaciones inmateriales..... | 218.263,28 | 0,49 | 175.584,05 | 0,55 | 42.679,23 | 24,31 |
| Inmovilizaciones materiales..... | 21.364.824,14 | 47,85 | 12.752.830,62 | 39,72 | 8.611.993,52 | 67,53 |
| Inmovilizaciones financieras..... | 4.568.223,48 | 10,23 | 2.917.318,97 | 9,09 | 1.650.904,51 | 56,59 |
| Acciones propias a largo plazo..... | - | - | - | - | - | - |
| Deudores a largo plazo..... | 1.732.246,29 | 3,88 | 1.422.040,09 | 4,43 | 310.206,20 | 21,81 |
| Gastos a distribuir en varios ejercicios..... | 37.568,32 | 0,08 | 356.270,78 | 1,11 | -318.702,46 | -89,46 |
| Activo circulante..... | 16.515.853,41 | 36,99 | 14.471.774,85 | 45,08 | 2.044.078,56 | 14,12 |
| Accionistas por desembolsos exigidos..... | 12.076,06 | 0,03 | - | - | 12.076,06 | - |
| Existencias..... | 1.095.189,43 | 2,45 | 1.277.897,08 | 3,98 | -182.707,65 | -14,30 |
| Deudores..... | 3.348.606,40 | 7,50 | 1.942.313,42 | 6,05 | 1.406.292,98 | 72,40 |
| Inversiones financieras temporales..... | 9.647.634,60 | 21,61 | 9.885.209,67 | 30,80 | -237.575,07 | -2,40 |
| Acciones propias a corto plazo..... | - | - | - | - | - | - |
| Tesorería..... | 2.402.820,23 | 5,38 | 1.358.891,93 | 4,23 | 1.043.928,30 | 76,82 |
| Ajustes por periodificación..... | 9.526,69 | 0,02 | 7.462,75 | 0,02 | 2.063,94 | 27,66 |
| Total..... | 44.650.709,07 | 100,00 | 32.103.076,75 | 100,00 | 12.547.632,32 | 39,09 |

| Pasivo | 2005 | | 2004 | | Variación | |
|--|----------------------|---------------|----------------------|---------------|----------------------|---------------|
| | Miles de euros | Porcentaje | Miles de euros | Porcentaje | Absoluta | Porcentual |
| Fondos propios..... | 9.180.877,68 | 20,56 | 4.644.277,76 | 14,47 | 4.536.599,92 | 97,68 |
| Capital suscrito, reservas y resultados ejercicios anteriores..... | 11.153.328,09 | 24,97 | 9.374.383,22 | 29,20 | 1.778.944,87 | 18,98 |
| Pérdidas y ganancias..... | -1.972.450,41 | -4,41 | -4.730.105,46 | -14,73 | 2.757.655,05 | 58,30 |
| Ingresos a distribuir en varios ejercicios..... | 6.686.028,03 | 14,97 | 5.408.771,41 | 16,85 | 1.277.256,62 | 23,61 |
| Provisiones para riesgos y gastos a largo plazo..... | 4.752.655,13 | 10,64 | 5.132.337,07 | 15,99 | -379.681,94 | -7,40 |
| Acreeedores a largo plazo..... | 12.781.317,11 | 28,63 | 8.874.997,91 | 27,64 | 3.906.319,20 | 44,01 |
| Obligaciones y otros valores negociables..... | 4.541.669,99 | 10,17 | 4.191.670,00 | 13,05 | 349.999,99 | 8,35 |
| Deudas con entidades de crédito..... | 5.152.615,92 | 11,55 | 2.038.230,00 | 6,35 | 3.114.385,92 | 152,80 |
| Deudas con empresas del grupo y asociadas..... | 167.096,11 | 0,37 | 220.717,47 | 0,69 | -53.621,36 | -24,29 |
| Otras deudas a largo plazo..... | 2.919.935,09 | 6,54 | 2.424.380,44 | 7,55 | 495.554,65 | 20,44 |
| Acreeedores a corto plazo..... | 10.790.476,11 | 24,17 | 6.681.296,24 | 20,81 | 4.109.179,87 | 61,50 |
| Obligaciones y otros valores negociables..... | 1.180.758,95 | 2,64 | 1.174.185,04 | 3,66 | 6.573,91 | 0,56 |
| Deudas con entidades de crédito..... | 1.944.521,78 | 4,35 | 1.285.222,81 | 4,00 | 659.298,97 | 51,30 |
| Deudas con empresas del grupo y asociadas..... | 2.951.809,15 | 6,61 | 1.228.695,99 | 3,83 | 1.723.113,16 | 140,24 |
| Otras deudas a corto plazo..... | 4.692.279,13 | 10,52 | 2.985.814,80 | 9,30 | 1.706.464,33 | 57,15 |
| Ajustes por periodificación..... | 21.107,10 | 0,05 | 7.377,60 | 0,02 | 13.729,50 | 186,10 |
| Provisiones para riesgos y gastos a corto plazo..... | 459.355,01 | 1,03 | 1.361.396,36 | 4,24 | -902.041,35 | -66,26 |
| Total..... | 44.650.709,07 | 100,00 | 32.103.076,75 | 100,00 | 12.547.632,32 | 39,09 |

Cuenta de pérdidas y ganancias

Entidades con pérdidas

| Concepto | 2005 | | 2004 | | Variación | |
|--|----------------------|---------------|----------------------|----------------|---------------------|---------------|
| | Miles de euros | Porcentaje | Miles de euros | Porcentaje | Absoluta | Porcentual |
| Ventas netas, prestación de servicios y otros ingresos de explotación..... | 5.792.586,23 | 91,74 | 3.630.095,08 | 90,13 | 2.162.491,15 | 59,57 |
| ± Variación existencias de productos terminados y en curso de fabricación..... | 5.769,28 | 0,09 | -80.747,21 | -2,00 | 86.516,49 | 107,14 |
| +Trabajos efectuados por la empresa para su inmovilizado..... | 28.369,31 | 0,45 | 25.886,98 | 0,64 | 2.482,33 | 9,59 |
| + Subvenciones a la explotación..... | 487.702,27 | 7,72 | 452.473,50 | 11,23 | 35.228,77 | 7,79 |
| Valor de la producción..... | 6.314.427,09 | 100,00 | 4.027.708,35 | 100,00 | 2.286.718,74 | 56,77 |
| - Consumo de mercaderías, materias primas y otras materias consumibles..... | 715.224,15 | 11,33 | 884.399,11 | 21,96 | -169.174,96 | -19,13 |
| - Gastos externos y de explotación..... | 4.296.413,16 | 68,04 | 2.851.276,79 | 70,79 | 1.445.136,37 | 50,68 |
| Valor añadido de la empresa..... | 1.302.789,78 | 20,63 | 292.032,45 | 7,25 | 1.010.757,33 | 346,11 |
| - Gastos de personal..... | 2.066.728,52 | 32,72 | 1.333.715,46 | 33,11 | 733.013,06 | 54,96 |
| Resultado bruto de explotación..... | -763.938,74 | -12,09 | -1.041.683,01 | -25,86 | 277.744,27 | 26,66 |
| - Dotación para amortizaciones de inmovilizado..... | 549.262,84 | 8,70 | 282.308,25 | 7,01 | 266.954,59 | 94,56 |
| - Dotación al fondo de reversión..... | 1.164,44 | 0,02 | 798,50 | 0,02 | 365,94 | 45,83 |
| ± Insolvencias de crédito y variación provisiones de tráfico..... | -81.022,58 | -1,28 | 7.925,69 | 0,20 | -88.948,27 | -1.122,28 |
| Resultado neto de explotación..... | -1.395.388,60 | -22,09 | -1.316.864,07 | -32,69 | -78.524,53 | -5,96 |
| + Ingresos financieros..... | 773.650,61 | 12,25 | 315.112,94 | 7,82 | 458.537,67 | 145,52 |
| - Gastos financieros..... | 472.264,14 | 7,48 | 308.902,80 | 7,67 | 163.361,34 | 52,88 |
| ± Dotaciones para amortizaciones y provisiones financieras..... | -24.885,07 | -0,39 | -15.114,29 | -0,37 | -9.770,78 | -64,65 |
| Resultado de las actividades ordinarias..... | -1.118.887,20 | -17,71 | -1.325.768,22 | -32,91 | 206.881,02 | 15,60 |
| + Beneficios del inmovilizado e ingresos excepcionales..... | 577.615,69 | 9,15 | 2.021.894,67 | 50,20 | -1.444.278,98 | -71,43 |
| - Pérdidas procedentes del inmovilizado y gastos excepcionales. | 1.176.510,92 | 18,64 | 2.755.871,58 | 68,43 | -1.579.360,66 | -57,31 |
| ± Variación provisiones del inmovilizado inmaterial, material y cartera control..... | -423.290,62 | -6,70 | -2.626.993,45 | -65,22 | 2.203.702,83 | 83,89 |
| Resultado antes de impuestos..... | -2.141.073,05 | -33,90 | -4.686.738,58 | -116,36 | 2.545.665,53 | 54,32 |
| ± Impuesto sobre sociedades..... | 168.622,64 | 2,67 | -43.366,88 | -1,07 | 211.989,52 | 488,83 |
| Resultado del ejercicio..... | -1.972.450,41 | -31,23 | -4.730.105,46 | -117,43 | 2.757.655,05 | 58,30 |

| Seguimiento trimestral de los resultados | 31-3-2005 | 30-6-2005 | 30-9-2005 | 31-12-2005 |
|--|--------------------|--------------------|--------------------|----------------------|
| Valor de la producción..... | 531.138,36 | 1.154.412,84 | 1.664.061,82 | 6.314.427,09 |
| Valor añadido de la empresa..... | 11.601,26 | 41.425,81 | -24.139,89 | 1.302.789,78 |
| Resultado bruto de explotación..... | -215.040,10 | -391.297,72 | -629.647,23 | -763.938,74 |
| Resultado neto de explotación..... | -243.469,42 | -455.232,71 | -769.144,85 | -1.395.388,60 |
| Resultado de las actividades ordinarias..... | -271.149,66 | -483.883,71 | -596.044,69 | -1.118.887,20 |
| Resultado antes de impuestos..... | -287.970,05 | -427.700,14 | -364.589,77 | -2.141.073,05 |
| Resultado del período..... | -229.404,36 | -328.659,74 | -226.107,61 | -1.972.450,41 |

Miles de euros

Inversión
Entidades con pérdidas

| Concepto | 2005 | | 2004 | | Variación | |
|---|---------------------|---------------|---------------------|---------------|---------------------|--------------|
| | Miles de euros | Porcentaje | Miles de euros | Porcentaje | Absoluta | Porcentual |
| Inmovilizaciones inmateriales..... | 41.287,41 | 0,69 | 26.244,50 | 0,74 | 15.042,91 | 57,32 |
| Inmovilizaciones materiales..... | 4.541.059,82 | 75,53 | 2.793.688,66 | 78,60 | 1.747.371,16 | 62,55 |
| Inmovilizaciones financieras..... | 1.429.539,06 | 23,78 | 734.299,74 | 20,66 | 695.239,32 | 94,68 |
| Empresas del grupo..... | 980.459,22 | 16,31 | 492.402,16 | 13,85 | 488.057,06 | 99,12 |
| Empresas asociadas..... | 27.111,08 | 0,45 | 11.282,75 | 0,32 | 15.828,33 | 140,29 |
| Otras inversiones financieras..... | 421.968,76 | 7,02 | 230.614,83 | 6,49 | 191.353,93 | 82,98 |
| Total..... | 6.011.886,29 | 100,00 | 3.554.232,90 | 100,00 | 2.457.653,39 | 69,15 |

| Seguimiento trimestral de la inversión | 31-3-2005 | 30-6-2005 | 30-9-2005 | 31-12-2005 |
|--|-------------------|---------------------|---------------------|---------------------|
| Inmovilizaciones inmateriales..... | 10.553,19 | 19.993,68 | 27.570,46 | 41.287,41 |
| Inmovilizaciones materiales..... | 672.731,21 | 759.319,55 | 856.099,82 | 4.541.059,82 |
| Inmovilizaciones financieras..... | 212.611,74 | 510.761,63 | 557.321,66 | 1.429.539,06 |
| Total..... | 895.896,14 | 1.290.074,86 | 1.440.991,94 | 6.011.886,29 |

Miles de euros

Distribución de personal
Entidades con pérdidas

| Categorías | 2005 | | 2004 | |
|---------------------------------------|---------------|-------------------|---------------|-------------------|
| | Personal fijo | Personal eventual | Personal fijo | Personal eventual |
| Directivos, técnicos y similares..... | 9.829 | 182 | 10.080 | 1.149 |
| Administrativos y auxiliares..... | 5.305 | 242 | 6.552 | 266 |
| Obreros y subalternos..... | 32.215 | 467 | 12.343 | 649 |
| Total..... | 47.349 | 891 | 28.975 | 2.064 |

| Seguimiento trimestral del empleo | 31-3-2005 | | 30-6-2005 | | 30-9-2005 | | 31-12-2005 | |
|-----------------------------------|---------------|-------------------|---------------|-------------------|---------------|-------------------|---------------|-------------------|
| | Personal fijo | Personal eventual | Personal fijo | Personal eventual | Personal fijo | Personal eventual | Personal fijo | Personal eventual |
| Directivos, técnicos y similares. | 4.119 | 176 | 3.989 | 167 | 3.894 | 165 | 9.829 | 182 |
| Administrativos y auxiliares..... | 4.983 | 176 | 4.657 | 184 | 4.667 | 218 | 5.305 | 242 |
| Obreros y subalternos..... | 11.008 | 449 | 10.109 | 440 | 9.550 | 305 | 32.215 | 467 |
| Total..... | 20.110 | 801 | 18.755 | 791 | 18.111 | 688 | 47.349 | 891 |

Plantilla media

Indicadores económico-financieros

Entidades con pérdidas

| Concepto | 2005 | 2004 |
|--|--------|---------|
| Situación financiera | | |
| Liquidez (%): $((\text{Activo circulante} - \text{Existencias}) / \text{Pasivo circulante}) \times 100$ | 137,08 | 164,05 |
| Solvencia técnica (%): $(\text{Activo circulante} / \text{Pasivo circulante}) \times 100$ | 146,81 | 179,94 |
| Endeudamiento (%): $(\text{Exigible a corto y largo plazo} / \text{Fondos propios}) \times 100$ | 256,75 | 334,96 |
| Cobertura del inmovilizado (%): $(\text{Recursos permanentes} / \text{Activo fijo}) \times 100$ | 118,72 | 136,46 |
| Endeudamiento a corto plazo (%): $(\text{Pasivo circulante} / \text{Fondos propios}) \times 100$ | 122,54 | 173,17 |
| Financiación bancaria sobre recursos ajenos (%): $(\text{Deudas con entidades de crédito} / \text{Exigible a corto y largo plazo}) \times 100$ | 30,11 | 21,36 |
| Estructura | | |
| Gastos financieros sobre cifra de negocios (%): $(\text{Gastos financieros} / \text{Importe neto de la cifra de negocios}) \times 100$ | 9,41 | 8,70 |
| Subvenciones sobre cifra de negocios (%): $(\text{Subvenciones a la explotación} / \text{Importe neto de la cifra de negocios}) \times 100$ | 9,72 | 12,75 |
| Inmovilizado sobre total activo (%): $(\text{Inmovilizado} / \text{Total activo}) \times 100$ | 62,46 | 53,80 |
| Fondos propios sobre total pasivo (%): $(\text{Fondos propios} / \text{Total pasivo}) \times 100$ | 20,56 | 14,47 |
| Rentabilidad | | |
| Margen bruto de explotación (%): $(\text{Resultado bruto de explotación} / \text{Importe neto de la cifra de negocios}) \times 100$ | -15,22 | -29,34 |
| Rentabilidad económica (%): $(\text{Resultado antes de impuestos} + \text{Gastos financieros} / \text{Total activo}) \times 100$ | -3,74 | -13,64 |
| Rentabilidad financiera (%): $(\text{Resultado después de impuestos} / \text{Fondos propios}) \times 100$ | -21,48 | -101,85 |
| Productividad | | |
| Inmovilizado en explotación por empleado (Miles de euros): $\text{Inmovilizaciones materiales} / \text{Plantilla media activa}$ | 442,89 | 410,87 |
| Cifra de negocios por empleado (Miles de euros): $\text{Importe neto de la cifra de negocios} / \text{Plantilla media activa}$ | 104,06 | 114,38 |
| Coste medio de personal (Miles de euros): $\text{Gastos de personal} / \text{Plantilla media activa}$ | 42,84 | 42,97 |
| Beneficios por empleado (Miles de euros): $\text{Resultado después de impuestos} / \text{Plantilla media activa}$ | -40,89 | -152,39 |

