

Fundaciones Estatales

Informe económico-financiero 2003



MINISTERIO
DE ECONOMÍA
Y HACIENDA

IGAĒ

INTERVENCIÓN GENERAL DE LA
ADMINISTRACIÓN DEL ESTADO

Fundaciones Estatales

Informe económico-financiero 2003

La Intervención General de la Administración del Estado, utilizando la base de datos de la Central de Información Contable de Empresas y Fundaciones Públicas encuadrada en la Subdirección General de Coordinación, elabora diversas publicaciones referidas al Sector Público empresarial y fundacional, que son difundidas en la red a través de la página web www.igae.minhac.es.

Partiendo de la información normalizada recibida de las entidades en cumplimiento de la Ley 47/2003, de 26 de noviembre, General Presupuestaria, la IGAE logra el objetivo de mostrar el análisis de la situación económica, financiera y patrimonial de las empresas y fundaciones estatales, atendiendo a diferentes niveles de agregación, que se concretan en los siguientes títulos:

- 📖 Empresas estatales. Informe económico-financiero 2003.
- 📖 Fundaciones estatales. Informe económico-financiero 2003.
- 📖 Empresas estatales. Informe provisional 2004
- 📖 Fundaciones estatales. Informe provisional 2004
- 📖 El Sector público empresarial. Composición y estructura 2003.

El informe económico-financiero correspondiente a las fundaciones estatales, se presenta por quinto año consecutivo manteniendo la estructura de ediciones anteriores con mayor grado de desarrollo. Para el ejercicio 2003 recoge por primera vez como novedad destacable, una relación de las fundaciones estatales atendiendo al Órgano de Protectorado.

Expresamos nuestro agradecimiento a las distintas entidades estatales, así como a las Comunidades Autónomas, Diputaciones Provinciales y Ayuntamientos, sin cuya colaboración no hubiese sido posible ofrecer esta nueva edición.

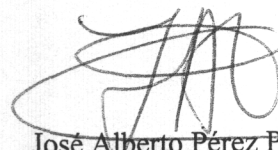

José Alberto Pérez Pérez
Interventor General de la Administración del Estado



ÍNDICES



ÍNDICE GENERAL

INTRODUCCIÓN, METODOLOGÍA Y COMENTARIOS

1. FUNDACIONES ESTATALES

1.1. RELACIÓN DE FUNDACIONES ESTATALES

1.2. EVOLUCIÓN DEL INVENTARIO DE LAS FUNDACIONES ESTATALES

1.3. GRADO DE PARTICIPACIÓN PÚBLICA

1.4. TAMAÑO

1.5. ESTRUCTURA DE DOMINIO ESTATAL

2. INFORMACIÓN ECONÓMICO-FINANCIERA DE LAS FUNDACIONES ESTATALES

2.1. INFORMACIÓN GENERAL

2.2. INFORMACIÓN POR SECTORES DE ACTIVIDAD

2.3. INFORMACIÓN POR DEPENDENCIAS MINISTERIALES

3. EVOLUCIÓN ECONÓMICO-FINANCIERA 1999-2003

4. INFORMACIÓN SOBRE LA AUDITORÍA DE LAS CUENTAS ANUALES

5. ANEXO ECONÓMICO-FINANCIERO

5.1. AGREGADO TOTAL

5.2. POR SECTORES DE ACTIVIDAD

- Fundaciones culturales y docentes
- Fundaciones de investigación y tecnológicas
- Fundaciones asistenciales
- Fundaciones medioambientales

5.3. POR DEPENDENCIAS MINISTERIALES

- Ministerio de Hacienda
- Ministerio de Trabajo y asuntos sociales
- Ministerio de Ciencia y tecnología

- Ministerio de Fomento
- Ministerio de Sanidad
- Ministerio de Educación, cultura y deporte
- Otros ministerios

6. ESTRUCTURAS DE CAPITAL



ÍNDICE DE LISTADOS

- 1. FUNDACIONES ESTATALES**
 - 1.1. DE FUNDACIONES ESTATALES**
 - 1.1.1. Fundaciones estatales tratadas
 - 1.1.2. Fundaciones estatales no tratadas
 - 1.1.3. Fundaciones estatales atendiendo al órgano de protectorado
 - 1.2. EVOLUCIÓN DEL INVENTARIO DE LAS FUNDACIONES ESTATALES**
 - 1.2.1. Inventario de las fundaciones estatales
 - 1.2.2. Altas en el inventario de fundaciones estatales
 - 1.2.3. Bajas en el inventario de fundaciones estatales
 - 1.3. GRADO DE PARTICIPACIÓN ESTATAL**
 - 1.3.1. Fundaciones estatales inventariadas según el grado de participación efectiva
 - 1.4. TAMAÑO**
 - 1.4.1. Tamaño de las fundaciones públicas estatales
 - 1.5. ESTRUCTURA DE DOMINIO ESTATAL**
 - 1.5.1. Estructura de dominio estatal y principales magnitudes económicas
- 2. INFORMACIÓN ECONÓMICO-FINANCIERA DE LAS FUNDACIONES ESTATALES**
 - 2.1. INFORMACIÓN GENERAL**
 - 2.2. INFORMACIÓN POR SECTORES DE ACTIVIDAD**
 - 2.3. INFORMACIÓN POR DEPENDENCIAS MINISTERIALES**
- 3. EVOLUCIÓN ECONÓMICO-FINANCIERA DE LAS FUNDACIONES ESTATALES 1999-2003**
- 4. INFORMACIÓN SOBRE LA AUDITORÍA DE LAS CUENTAS ANUALES**
 - 4.1. Auditoría de las cuentas anuales de las fundaciones estatales
 - 4.2. Opinión en los informes de auditoría de las cuentas anuales

4.3. Fundaciones estatales sin auditar o sin acompañar el informe

5. ANEXO ECONÓMICO-FINANCIERO

5.1. AGREGADO TOTAL

- . Relación de entidades tratadas
- . Relación de entidades no tratadas

5.2. POR SECTORES DE ACTIVIDAD

FUNDACIONES CULTURALES Y DOCENTES

- . Relación de entidades tratadas
- . Relación de entidades no tratadas

FUNDACIONES DE INVESTIGACIÓN Y TECNOLÓGICAS

- . Relación de entidades tratadas

FUNDACIONES ASISTENCIALES

- . Relación de entidades tratadas
- . Relación de entidades no tratadas

FUNDACIONES MEDIOAMBIENTALES

- . Relación de entidades tratadas

5.3. POR DEPENDENCIAS MINISTERIALES

MINISTERIO DE HACIENDA

- . Relación de entidades tratadas

MINISTERIO DE TRABAJO Y ASUNTOS SOCIALES

- . Relación de entidades tratadas

MINISTERIO DE CIENCIA Y TECNOLOGÍA

- . Relación de entidades tratadas
- . Relación de entidades no tratadas

MINISTERIO DE FOMENTO

- . Relación de entidades tratadas

MINISTERIO DE SANIDAD

- . Relación de entidades tratadas

MINISTERIO DE EDUCACIÓN, CULTURA Y DEPORTE

- . Relación de entidades tratadas
- . Relación de entidades no tratadas

OTROS MINISTERIOS

- . Relación de entidades tratadas
- . Relación de entidades no tratadas

6. ESTRUCTURAS DE CAPITAL



ÍNDICE DE CUADROS

1. FUNDACIONES ESTATALES

1.1. RELACIÓN DE FUNDACIONES ESTATALES

1.1.1. Clasificación de las fundaciones estatales inventariadas y tratadas por sectores de actividad.

1.1.2. Clasificación de las fundaciones estatales inventariadas y tratadas por dependencias ministeriales

1.2. EVOLUCIÓN DEL INVENTARIO DE LAS FUNDACIONES ESTATALES

1.2.1. Variaciones del inventario de las fundaciones estatales por sectores de actividad

1.2.2. Variaciones del inventario de las fundaciones estatales por dependencias ministeriales

1.3. GRADO DE PARTICIPACIÓN PÚBLICA

1.3.1. Grado de participación estatal efectiva de las fundaciones estatales inventariadas por dependencias ministeriales

1.3.2. Principales magnitudes de las fundaciones estatales según la participación estatal efectiva

1.4. TAMAÑO

1.4.1. Tamaño de las fundaciones públicas estatales

1.5. ESTRUCTURA DE DOMINIO ESTATAL

2. INFORMACIÓN ECONÓMICO-FINANCIERA DE LAS FUNDACIONES ESTATALES

2.1. INFORMACIÓN GENERAL

2.1.1. Balance agregado

2.1.2. Cuenta de resultados

2.1.3. Ingresos por actividad propia, ventas y otros ingresos

2.1.4. Ayudas monetarias, consumos de explotación y otros

2.1.5. Beneficios procedentes del inmovilizado e ingresos excepcionales

2.1.6. Pérdidas procedentes del inmovilizado y gastos excepcionales

2.1.7. Distribución de personal

2.2. INFORMACIÓN POR SECTORES DE ACTIVIDAD

2.2.1. Total partidas del activo

2.2.2. Inmovilizado

2.2.3. Inversiones financieras temporales

2.2.4. Fondos propios

2.2.5. Acreedores a corto plazo

2.2.6. Ingresos de la actividad propia

2.2.7. Ventas y otros ingresos de la actividad mercantil

2.2.8. Otros ingresos

2.2.9. Ayudas monetarias y otros

2.2.10. Consumos de explotación

2.2.11. Otros gastos

2.2.12. Gastos de personal

2.2.13. Distribución de personal

2.3. INFORMACIÓN POR DEPENDENCIAS MINISTERIALES

2.3.1. Total partidas del activo

2.3.2. Inmovilizado

2.3.3. Inversiones financieras temporales

2.3.4. Fondos propios

2.3.5. Acreedores a corto plazo

2.3.6. Ingresos de la actividad propia

2.3.7. Ventas y otros ingresos de la actividad mercantil

2.3.8. Otros ingresos

2.3.9. Ayudas monetarias y otros

2.3.10. Consumos de explotación

2.3.11. Otros gastos

2.3.12. Gastos de personal

2.3.13. Distribución de personal

3. EVOLUCIÓN ECONÓMICO-FINANCIERA 1999-2003

3.1. Balance Agregado

3.2. Cuenta de resultados

4. INFORMACIÓN SOBRE LA AUDITORÍA DE LAS CUENTAS ANUALES

4.1. Alcance de la auditoría financiera

4.2. Opinión de los informes de auditoría de las cuentas anuales

- 4.3. Informes de auditoría de las cuentas anuales recogidos en el Plan de Auditoría de la I.G.A.E.

5. ANEXO ECONÓMICO-FINANCIERO

5.1. AGREGADO TOTAL

- . Balance agregado
- . Cuenta de resultados
- . Resultado de las operaciones
- . Cuadro de financiación
- . Variación del capital circulante
- . Distribución de personal

5.2. POR SECTORES DE ACTIVIDAD

FUNDACIONES CULTURALES Y DOCENTES

- . Balance agregado
- . Cuenta de resultados
- . Resultado de las operaciones
- . Cuadro de financiación
- . Variación del capital circulante
- . Distribución de personal

FUNDACIONES DE INVESTIGACIÓN Y TECNOLÓGICAS

- . Balance agregado
- . Cuenta de resultados
- . Resultado de las operaciones
- . Cuadro de financiación
- . Variación del capital circulante
- . Distribución de personal

FUNDACIONES ASISTENCIALES

- . Balance agregado
- . Cuenta de resultados
- . Resultado de las operaciones
- . Cuadro de financiación
- . Variación del capital circulante
- . Distribución de personal

FUNDACIONES MEDIOAMBIENTALES

- . Balance agregado
- . Cuenta de resultados
- . Resultado de las operaciones
- . Cuadro de financiación

- . Variación del capital circulante
- . Distribución de personal

5.3. POR DEPENDENCIAS MINISTERIALES

MINISTERIO DE HACIENDA

- . Balance agregado
- . Cuenta de resultados
- . Resultado de las operaciones
- . Cuadro de financiación
- . Variación del capital circulante
- . Distribución de personal

MINISTERIO DE TRABAJO Y ASUNTOS SOCIALES

- . Balance agregado
- . Cuenta de resultados
- . Resultado de las operaciones
- . Cuadro de financiación
- . Variación del capital circulante
- . Distribución de personal

MINISTERIO DE CIENCIA Y TECNOLOGÍA

- . Balance agregado
- . Cuenta de resultados
- . Resultado de las operaciones
- . Cuadro de financiación
- . Variación del capital circulante
- . Distribución de personal

MINISTERIO DE FOMENTO

- . Balance agregado
- . Cuenta de resultados
- . Resultado de las operaciones
- . Cuadro de financiación
- . Variación del capital circulante
- . Distribución de personal

MINISTERIO DE SANIDAD

- . Balance agregado
- . Cuenta de resultados
- . Resultado de las operaciones
- . Cuadro de financiación
- . Variación del capital circulante

. Distribución de personal

MINISTERIO DE EDUCACIÓN, CULTURA Y DEPORTE

. Balance agregado

. Cuenta de resultados

. Resultado de las operaciones

. Cuadro de financiación

. Variación del capital circulante

. Distribución de personal

OTROS MINISTERIOS

. Balance agregado

. Cuenta de resultados

. Resultado de las operaciones

. Cuadro de financiación

. Variación del capital circulante

. Distribución de personal

6. ESTRUCTURAS DE CAPITAL

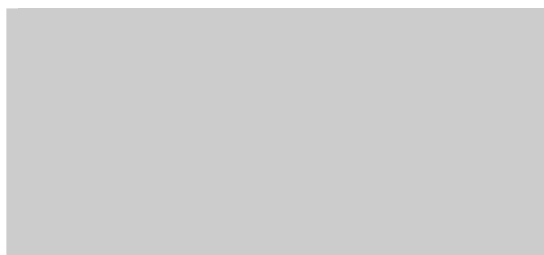

ÍNDICE DE GRAFICOS

1. FUNDACIONES ESTATALES

1.1. RELACIÓN DE FUNDACIONES ESTATALES

1.1.1. [Fundaciones estatales inventariadas y tratadas por sectores de actividad](#)

1.2. EVOLUCIÓN DEL INVENTARIO DE LAS FUNDACIONES ESTATALES

1.3. GRADO DE PARTICIPACIÓN PÚBLICA

1.4. TAMAÑO

1.5. ESTRUCTURA DE DOMINIO ESTATAL

2. INFORMACIÓN ECONÓMICO-FINANCIERA DE LAS FUNDACIONES ESTATALES

2.1. INFORMACIÓN GENERAL

2.1.1. [Balance agregado](#)

2.1.2. [Resultados](#)

2.2. INFORMACIÓN POR SECTORES DE ACTIVIDAD

2.2.1. [Activo](#)

2.2.2. [Fondos propios](#)

2.2.3. [Ingresos de la actividad propia](#)

2.2.4. [Distribución de personal](#)

2.3. INFORMACIÓN POR DEPENDENCIAS MINISTERIALES

2.3.1. [Activo](#)

2.3.2. [Fondos propios](#)

2.3.3. [Ingresos de la actividad propia](#)

2.3.4. [Distribución de personal](#)

3. EVOLUCIÓN ECONÓMICO-FINANCIERA 1999-2003

3.1. Balance agregado

3.2. Resultados

4. INFORMACIÓN SOBRE LA AUDITORÍA DE LAS CUENTAS ANUALES

4.1. Alcance de la auditoría financiera

5. ANEXO ECONÓMICO-FINANCIERO

5.1. AGREGADO TOTAL

5.2. POR SECTORES DE ACTIVIDAD

5.3. POR DEPENDENCIAS MINISTERIALES

6. ESTRUCTURAS DE CAPITAL



INTRODUCCIÓN, METODOLOGÍA Y COMENTARIOS

Cada vez es más notable la presencia de fundaciones que participan o colaboran en la realización de actividades de interés general. Dada su gran utilidad social, la Administración participa en este sector mediante su constitución y/o aportación mayoritaria, o facilitando su funcionamiento a través de la financiación de todo o parte de su actuación.

La Ley 50/2002, de 26 de diciembre, de Fundaciones, atendiendo a las especialidades de las fundaciones estatales, cuyo régimen jurídico material y económico presupuestario presenta aspectos diferentes al resto de las fundaciones, reguló en el Capítulo XI el régimen para estas entidades de base fundacional y dependencia pública. En su artículo 44 define las fundaciones del sector público estatal de la siguiente forma:

“ Son fundaciones del sector público estatal aquellas fundaciones en las que concurra alguna de las siguientes circunstancias:

- a) Que se constituyan con una aportación mayoritaria, directa o indirecta de la Administración General del Estado, sus organismos públicos o demás entidades del sector público estatal.
- b) Que su patrimonio fundacional, con un carácter de permanencia, esté formado en más de un 50 por 100 por bienes o derechos aportados o cedidos por las referidas entidades.”

La Intervención General del Estado centraliza la información correspondiente a las fundaciones del Sector público estatal y aborda anualmente en sus publicaciones una aproximación a la realidad de estas entidades. El presente estudio pretende contribuir a la difusión e identificación con mayor proyección de la institución fundacional pública estatal, intentando ser un instrumento que facilite el inventario y los datos más significativos de estas entidades, su dimensión, fines y actuación a lo largo del ejercicio.

Forman parte del Sector público estatal fundacional todas las fundaciones en las que existe una aportación mayoritaria directa o indirecta del Estado. En este sentido y como precisión metodológica conviene mencionar a la Fundación Entorno, Empresa y Medio ambiente, que a pesar de tener una participación efectiva pública inferior al 50 por 100, continúa siendo

una fundación del Sector público estatal en los términos establecidos en el artículo 44 de la Ley de Fundaciones, en base a las siguientes consideraciones:

- Se constituyó con aportación mayoritaria de entidades del Sector público estatal.
- Su patrimonio fundacional, con carácter de permanencia, está constituido en más de un 50 por 100 por bienes y derechos aportados o cedidos por entidades públicas estatales, en la fecha en que fueron aportados.

En el ejercicio 2003 el perímetro de las fundaciones públicas lo integran un total de 52 fundaciones de las que 46 son objeto de este estudio. Estas entidades remiten a la IGAE unos cuestionarios normalizados atendiendo a los principios y normas recogidos en el RD 776/1998, de 30 de abril, por el que se aprueban las normas de adaptación del P.G.C. a las Entidades sin fines de lucro. Estos cuestionarios, cuya remisión se facilita en soporte informático, pueden obtenerse a través de la página web http://www.igae.minhac.es/Internet/Cln_Principal/ClnOficinaVirtual/CatalogoSistemasInformacion/CICEP/

El tratamiento de la información remitida por las distintas fundaciones exige un estudio previo que permita transformar los datos individuales en homogéneos facilitando así el análisis económico de los distintos niveles de agregación. De acuerdo con la actividad y los fines perseguidos se han clasificado a las fundaciones en: Culturales y docentes; de Investigación y tecnológicas; Asistenciales; y Medioambientales. Atendiendo al Ministerio que realiza la aportación fundacional se distinguen los siguientes Departamentos: Hacienda; Trabajo y Asuntos Sociales; Ciencia y Tecnología; Fomento; Sanidad; Educación, Cultura y Deporte; y, finalmente, integrando Otros ministerios se encuentran Economía, Medio ambiente, Asuntos Exteriores, Presidencia, Defensa, y otros sin dependencia ministerial (para el caso exclusivo de una fundación dependiente del Banco de España). Un dato relevante de las fundaciones estatales es que casi un 60 por 100 de las mismas son fundaciones culturales y docentes.

La presente publicación está constituida por este epígrafe de introducción y metodología y seis capítulos que contienen cuadros estadísticos, listados y gráficos. La estructura es similar al informe elaborado para las empresas estatales, salvo en relación a la división entre entidades con beneficios y pérdidas, ya que dada la ausencia de ánimo de lucro y la naturaleza de las actividades de las fundaciones, el dato del resultado no es un buen indicador de los logros de la entidad.

El primer capítulo recoge información sobre el número de fundaciones inventariadas y tratadas, las altas y bajas del ejercicio, el grado de participación estatal y la estructura de dominio, así como el tamaño. En el plano metodológico cabe mencionar que en ambos ejercicios se han incorporado las fundaciones que además de estar vivas en el correspondiente ejercicio, han facilitado información.

Por primera vez se incluye en el estudio una relación de las fundaciones estatales atendiendo al Órgano de Protectorado. La Administración General del Estado ejerce la función de protectorado de las fundaciones de competencia estatal que desarrollen su actividad en todo el territorio del Estado o en más de una Comunidad Autónoma, a través de los diferentes Departamentos Ministeriales cuyas competencias estén más directamente relacionados con los fines fundacionales: Ministerio de Cultura, Ministerio de Educación y Ciencia, Ministerio de Medio Ambiente, Ministerio de Industria, Turismo y Comercio y Ministerio de Trabajo y Asuntos Sociales. En otros casos, el Protectorado puede corresponder a las distintas Comunidades Autónomas, cuando actúen solamente en el ámbito territorial de una de ellas.

Respecto al estudio del tamaño de las fundaciones se han tenido en consideración los criterios establecidos en el artículo 25 de la Ley 50/2002 para formular las cuentas anuales

en los modelos abreviados. Así, se considerarán fundaciones pequeñas aquéllas en las que, al cierre del ejercicio, se cumplan al menos dos de las siguientes circunstancias, durante al menos dos ejercicios consecutivos:

- a) Que el total de las partidas de activo no supere 150.000 euros. A estos efectos, se entenderá por total activo el total que figura en el modelo de balance.
- b) Que el importe del volumen anual de ingresos por la actividad propia más, en su caso, el de la cifra de negocios de su actividad mercantil, sea inferior a 150.000 euros.
- c) Que el número medio de trabajadores empleados durante el ejercicio no supere a 5.

Asimismo, se consideran grandes aquéllas en las que concurren dos de las circunstancias siguientes, durante dos ejercicios consecutivos:

- a) Que el total de las partidas de activo supere 2.400.000 euros.
- b) Que el importe neto de su volumen anual de ingresos por la actividad propia más, en su caso, el de la cifra de negocios de su actividad mercantil sea superior a 2.400.000 euros.
- c) Que el número medio de trabajadores empleados durante el ejercicio sea superior a 50.

El segundo capítulo referente a la información económico-financiera tiene por finalidad, por un lado, proporcionar una visión global de las fundaciones estatales analizando los estados financieros y determinados detalles del balance y la cuenta de resultados y, por otro, conocer la importancia relativa de las fundaciones atendiendo a la actividad o a su dependencia ministerial a través de las partidas más relevantes de los estados financieros.

El tercer capítulo muestra una serie histórica de cinco años, referida al balance agregado y a la cuenta de resultados, continuando el estudio con información relativa a la auditoría de las cuentas anuales.

En el capítulo quinto se recogen datos estadísticos más detallados de los distintos niveles de agregación, finalizando el estudio con las estructuras de dominio por sectores de actividad.

Durante el ejercicio 2003, se han producido pocas variaciones en el inventario de fundaciones estatales, afectado únicamente por dos altas y una baja. Las altas corresponden a la Fundación Centro de Investigación de Enfermedades Neurológicas y a la Fundación Consorcio de la Zona Franca de Vigo. La primera se crea con el objetivo de fomentar el nacimiento de un centro en red que apoye, promocióne y coordine la investigación en todos los campos de la neurología básica, clínica y epidemiológica, con especial énfasis en los problemas relacionados con las enfermedades del sistema nervioso. Respecto a la segunda su objeto es el impulso, la gestión y el desarrollo de las actuaciones culturales, cívicas, didácticas y educativas, científicas, socio-económicas y demás análogas de interés general que estime necesario o conveniente para el desarrollo socio-cultural y económico de Galicia.

En relación a las bajas durante el ejercicio 2003, se ha procedido a la disolución y extinción de la Fundación Babcock para la Innovación Tecnológica, perteneciente hasta entonces a la empresa Babcock Wilcock Española (BWE). En 2001 esta empresa transfirió a Babcock Borsig A.G toda su actividad productiva, dedicándose a partir de esa fecha a la finalización de los proyectos en curso, a asegurar los compromisos adquiridos y a la gestión de las sociedades participadas. A ese compromiso responde la disolución de la Fundación Babcock para la Innovación Tecnológica como consecuencia de la carencia de recursos para llevar a cabo su fin fundacional.



1. FUNDACIONES ESTATALES



**1.1. RELACIÓN DE FUNDACIONES
ESTATALES**

1.1.1. FUNDACIONES ESTATALES TRATADAS

FUNDACIÓN AENA

FUNDACIÓN AGENCIA NACIONAL DE EVALUACIÓN DE LA CALIDAD Y ACREDITACIÓN

FUNDACIÓN ALMADEN, FRANCISCO JAVIER DE VILLEGAS

FUNDACIÓN BIODIVERSIDAD

FUNDACIÓN CANARIA PUERTOS DE LAS PALMAS

FUNDACIÓN CASA DE LA MONEDA

FUNDACIÓN CENTRO DE ESTUDIOS MONETARIOS Y FINANCIEROS

FUNDACIÓN CENTRO DE INVESTIGACIÓN DE ENFERMEDADES NEUROLÓGICAS

FUNDACIÓN CENTRO NACIONAL DE INVESTIGACIONES ONCOLÓGICAS CARLOS III

FUNDACIÓN CENTRO NACIONAL DEL VIDRIO

FUNDACIÓN CENTROS DE INVESTIGACIÓN INNOVACIÓN Y TECNOLOGÍA AEROESPACIAL

FUNDACIÓN COLECCIÓN THYSSEN BORNEMISZA

FUNDACIÓN COLEGIOS MAYORES MAE-AECI

FUNDACIÓN CONSORCIO ZONA FRANCA DE VIGO

FUNDACIÓN CULTURAL ESPAÑOLA PARA EL FOMENTO DE LA ARTESANIA

FUNDACIÓN DE ESTUDIOS DE POSTGRADO EN IBEROAMERICA

FUNDACIÓN DE LOS FERROCARRILES ESPAÑOLES

FUNDACIÓN DE SERVICIOS LABORALES

FUNDACIÓN EFE

FUNDACIÓN ENRESA

FUNDACIÓN ENTORNO, EMPRESA Y MEDIO AMBIENTE

FUNDACIÓN ESCUELA DE ORGANIZACIÓN INDUSTRIAL

FUNDACIÓN ESPAÑOLA PARA LA CIENCIA Y LA TECNOLOGÍA

FUNDACION ESTATAL PARA LA FORMACIÓN EN EL EMPLEO

FUNDACIÓN GENERAL DE LA UNIVERSIDAD NACIONAL DE EDUCACIÓN A DISTANCIA

FUNDACIÓN IBEROAMERICANA PARA EL FOMENTO DE LA CULTURA Y CIENCIAS DEL MAR

FUNDACIÓN ICO

FUNDACIÓN INSTITUTO DE INVESTIGACIÓN CARDIOVASCULAR CARLOS III

FUNDACIÓN INSTITUTO IBEROAMERICANO DE MERCADOS DE VALORES

FUNDACIÓN INSTITUTO PORTUARIO DE ESTUDIOS Y COOPERACION COMUNIDAD VALENCIANA

FUNDACIÓN INTERNACIONAL Y PARA IBEROAMÉRICA DE ADMINISTRACIÓN Y POLÍTICAS PÚBLICAS

FUNDACIÓN LABORAL DE MINUSVALIDOS SANTA BARBARA

FUNDACIÓN LÁZARO GALDIANO

FUNDACIÓN MUSEO SOROLLA

FUNDACIÓN OBSERVATORIO DE PROSPECTIVA TECNOLÓGICA INDUSTRIAL

FUNDACIÓN PARA EL DESARROLLO DE LA FORMACIÓN EN LAS ZONAS MINERAS DEL CARBÓN

FUNDACIÓN PARA EL DESARROLLO DE LA INVESTIGACIÓN EN GENÓMICA Y PROTEÓMICA

FUNDACIÓN PARA LA COOPERACIÓN Y SALUD INTERNACIONAL CARLOS III

FUNDACIÓN PARA LA PREVENCIÓN DE RIESGOS LABORALES

FUNDACIÓN PARQUES NACIONALES

FUNDACIÓN PORTUARIA

FUNDACIÓN RESIDENCIA DE ESTUDIANTES

FUNDACIÓN SEPI

FUNDACIÓN SERVICIO INTERCONFEDERAL DE MEDIACIÓN Y ARBITRAJE

FUNDACIÓN TEATRO LÍRICO

FUNDACIÓN VÍCTIMAS DEL TERRORISMO

1.1.2. FUNDACIONES ESTATALES NO TRATADAS

FUNDACIÓN CENTRO ESPAÑOL DE ESTUDIOS DE AMÉRICA LATINA

FUNDACIÓN MUSEO CERRALBO

FUNDACIÓN MUSEO TALLER JUAN JOSE

FUNDACIÓN PREMIO ESPAÑOL BENÉFICO

FUNDACIÓN PREMIO GASPAR DIRUEL

FUNDACIÓN PREMIO MARVA

1.1.3. FUNDACIONES ESTATALES ATENDIENDO AL ÓRGANO DE PROTECTORADO

PROTECTORADO DEL MINISTERIO DE EDUCACIÓN Y CIENCIA

FUNDACIÓN AGENCIA NACIONAL DE EVALUACIÓN DE LA CALIDAD Y ACREDITACIÓN

FUNDACIÓN CENTRO DE ESTUDIOS MONETARIOS Y FINANCIEROS

FUNDACIÓN CENTRO DE INVESTIGACIÓN DE ENFERMEDADES NEUROLÓGICAS

FUNDACIÓN CENTRO NACIONAL DE INVESTIGACIONES ONCOLÓGICAS CARLOS III

FUNDACIÓN CENTROS DE INVESTIGACIÓN INNOVACIÓN Y TECNOLOGÍA AEROESPACIAL

FUNDACIÓN COLEGIOS MAYORES MAE-AECI

FUNDACIÓN DE ESTUDIOS DE POSTGRADO EN IBEROAMERICA

FUNDACIÓN ESCUELA DE ORGANIZACIÓN INDUSTRIAL

FUNDACIÓN ESPAÑOLA PARA LA CIENCIA Y LA TECNOLOGÍA

FUNDACIÓN GENERAL DE LA UNIVERSIDAD NACIONAL DE EDUCACIÓN A DISTANCIA

FUNDACIÓN IBEROAMERICANA PARA EL FOMENTO DE LA CULTURA Y CIENCIAS DEL MAR

FUNDACIÓN INSTITUTO DE INVESTIGACIÓN CARDIOVASCULAR CARLOS III

FUNDACIÓN INSTITUTO IBEROAMERICANO DE MERCADOS DE VALORES

FUNDACIÓN INTERNACIONAL Y PARA IBEROAMÉRICA DE ADMINISTRACIÓN Y POLÍTICAS PÚBLICAS

FUNDACIÓN PARA EL DESARROLLO DE LA FORMACIÓN EN LAS ZONAS MINERAS DEL CARBÓN

FUNDACIÓN PARA EL DESARROLLO DE LA INVESTIGACIÓN EN GENÓMICA Y PROTEÓMICA

FUNDACIÓN PARA LA COOPERACIÓN Y SALUD INTERNACIONAL CARLOS III

FUNDACIÓN PORTUARIA

FUNDACIÓN RESIDENCIA DE ESTUDIANTES

FUNDACIÓN SEPI

PROTECTORADO DEL MINISTERIO DE CULTURA

FUNDACIÓN AENA

FUNDACIÓN ALMADEN, FRANCISCO JAVIER DE VILLEGAS

FUNDACIÓN CASA DE LA MONEDA

FUNDACIÓN CENTRO ESPAÑOL DE ESTUDIOS DE AMÉRICA LATINA

FUNDACIÓN CENTRO NACIONAL DEL VIDRIO

FUNDACIÓN COLECCIÓN THYSSEN BORNEMISZA

FUNDACIÓN DE LOS FERROCARRILES ESPAÑOLES

FUNDACIÓN EFE

FUNDACIÓN ENTORNO, EMPRESA Y MEDIO AMBIENTE

FUNDACIÓN ICO

FUNDACIÓN LÁZARO GALDIANO

FUNDACIÓN MUSEO CERRALBO

FUNDACIÓN MUSEO SOROLLA

FUNDACIÓN MUSEO TALLER JUAN JOSE

FUNDACIÓN PREMIO ESPAÑOL BENÉFICO

FUNDACIÓN PREMIO GASPAR DIRUEL

FUNDACIÓN PREMIO MARVA

FUNDACIÓN TEATRO LÍRICO

FUNDACIÓN VÍCTIMAS DEL TERRORISMO

PROTECTORADO DEL MINISTERIO DE TRABAJO Y ASUNTOS SOCIALES

FUNDACIÓN DE SERVICIOS LABORALES

FUNDACIÓN ENRESA

FUNDACION ESTATAL PARA LA FORMACIÓN EN EL EMPLEO

FUNDACIÓN PARA LA PREVENCIÓN DE RIESGOS LABORALES

FUNDACIÓN SERVICIO INTERCONFEDERAL DE MEDIACIÓN Y ARBITRAJE

PROTECTORADO DEL MINISTERIO DE MEDIO AMBIENTE

FUNDACIÓN BIODIVERSIDAD

FUNDACIÓN PARQUES NACIONALES

PROTECTORADO DEL MINISTERIO DE INDUSTRIA, TURISMO Y COMERCIO

FUNDACIÓN CULTURAL ESPAÑOLA PARA EL FOMENTO DE LA ARTESANIA

FUNDACIÓN OBSERVATORIO DE PROSPECTIVA TECNOLÓGICA INDUSTRIAL

PROTECTORADO EN LAS COMUNIDADES AUTÓNOMAS

FUNDACIÓN CANARIA PUERTOS DE LAS PALMAS

FUNDACIÓN CONSORCIO ZONA FRANCA DE VIGO

FUNDACIÓN INSTITUTO PORTUARIO DE ESTUDIOS Y COOPERACION COMUNIDAD VALENCIANA

FUNDACIÓN LABORAL DE MINUSVALIDOS SANTA BARBARA

1.1.1. Clasificación de las fundaciones estatales inventariadas y tratadas por sectores de actividad

Sectores	2003		2002	
	Inventariadas	Tratadas	Inventariadas	Tratadas
Fundaciones culturales y docentes.....	31	28	30	26
Fundaciones de investigación y tecnológicas.....	9	9	9	9
Fundaciones asistenciales.....	9	6	9	9
Fundaciones medioambientales.....	3	3	3	3
Total.....	52	46	51	47

1.1.1. Fundaciones estatales inventariadas y tratadas por sectores de actividad

Número de entidades

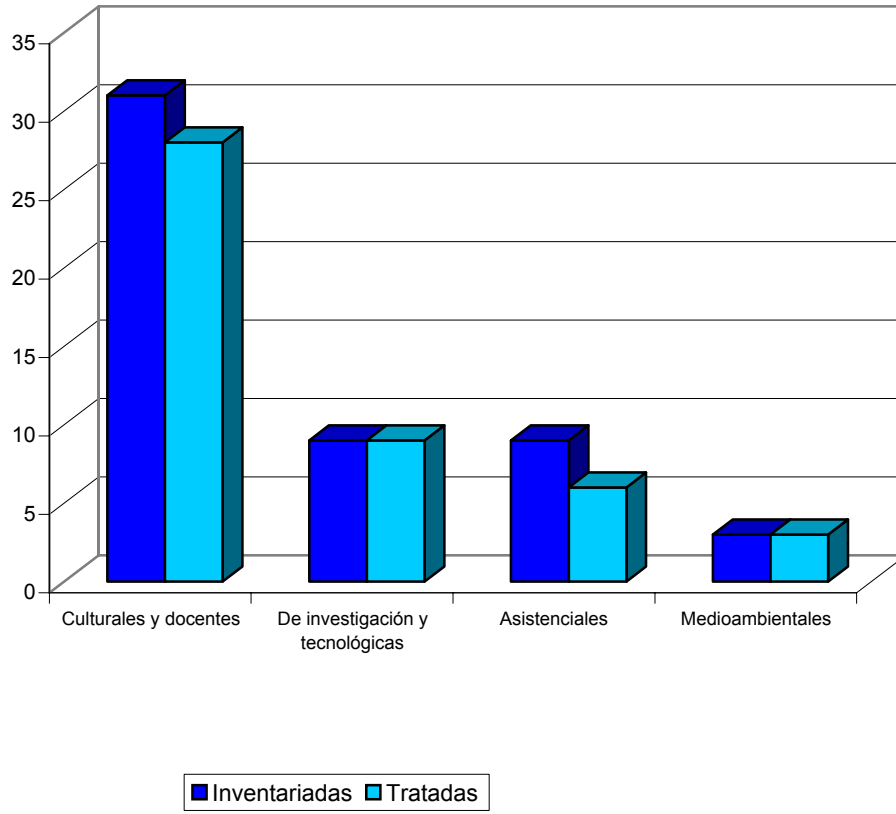

1.1.2. Clasificación de las fundaciones estatales inventariadas y tratadas por dependencias ministeriales

Ministerios	2003		2002	
	Inventariadas	Tratadas	Inventariadas	Tratadas
Hacienda.....	10	10	10	10
Trabajo y asuntos sociales.....	3	3	3	3
Ciencia y tecnología.....	7	6	7	6
Fomento.....	5	5	5	5
Sanidad.....	4	4	3	3
Educación, cultura y deporte.....	11	9	11	8
Otros ministerios.....	12	9	12	12
Total.....	52	46	51	47



**1.2. EVOLUCIÓN DEL
INVENTARIO DE LAS
FUNDACIONES ESTATALES**

1.2.1. INVENTARIO DE FUNDACIONES ESTATALES

FUNDACIÓN AENA

FUNDACIÓN AGENCIA NACIONAL DE EVALUACIÓN DE LA CALIDAD Y ACREDITACIÓN

FUNDACIÓN ALMADEN, FRANCISCO JAVIER DE VILLEGAS

FUNDACIÓN BIODIVERSIDAD

FUNDACIÓN CANARIA PUERTOS DE LAS PALMAS

FUNDACIÓN CASA DE LA MONEDA

FUNDACIÓN CENTRO DE ESTUDIOS MONETARIOS Y FINANCIEROS

FUNDACIÓN CENTRO DE INVESTIGACIÓN DE ENFERMEDADES NEUROLÓGICAS

FUNDACIÓN CENTRO ESPAÑOL DE ESTUDIOS DE AMÉRICA LATINA

FUNDACIÓN CENTRO NACIONAL DE INVESTIGACIONES ONCOLÓGICAS CARLOS III

FUNDACIÓN CENTRO NACIONAL DEL VIDRIO

FUNDACIÓN CENTROS DE INVESTIGACIÓN INNOVACIÓN Y TECNOLOGÍA AEROESPACIAL

FUNDACIÓN COLECCIÓN THYSSEN BORNEMISZA

FUNDACIÓN COLEGIOS MAYORES MAE-AECI

FUNDACIÓN CONSORCIO ZONA FRANCA DE VIGO

FUNDACIÓN CULTURAL ESPAÑOLA PARA EL FOMENTO DE LA ARTESANIA

FUNDACIÓN DE ESTUDIOS DE POSTGRADO EN IBEROAMERICA

FUNDACIÓN DE LOS FERROCARRILES ESPAÑOLES

FUNDACIÓN DE SERVICIOS LABORALES

FUNDACIÓN EFE

FUNDACIÓN ENRESA

FUNDACIÓN ENTORNO, EMPRESA Y MEDIO AMBIENTE

FUNDACIÓN ESCUELA DE ORGANIZACIÓN INDUSTRIAL

FUNDACIÓN ESPAÑOLA PARA LA CIENCIA Y LA TECNOLOGÍA

FUNDACION ESTATAL PARA LA FORMACIÓN EN EL EMPLEO

FUNDACIÓN GENERAL DE LA UNIVERSIDAD NACIONAL DE EDUCACIÓN A DISTANCIA

FUNDACIÓN IBEROAMERICANA PARA EL FOMENTO DE LA CULTURA Y CIENCIAS DEL MAR

FUNDACIÓN ICO

FUNDACIÓN INSTITUTO DE INVESTIGACIÓN CARDIOVASCULAR CARLOS III

FUNDACIÓN INSTITUTO IBEROAMERICANO DE MERCADOS DE VALORES

FUNDACIÓN INSTITUTO PORTUARIO DE ESTUDIOS Y COOPERACION COMUNIDAD VALENCIANA

FUNDACIÓN INTERNACIONAL Y PARA IBEROAMÉRICA DE ADMINISTRACIÓN Y POLÍTICAS PÚBLICAS

FUNDACIÓN LABORAL DE MINUSVALIDOS SANTA BARBARA

FUNDACIÓN LÁZARO GALDIANO

FUNDACIÓN MUSEO CERRALBO

FUNDACIÓN MUSEO SOROLLA

FUNDACIÓN MUSEO TALLER JUAN JOSE

FUNDACIÓN OBSERVATORIO DE PROSPECTIVA TECNOLÓGICA INDUSTRIAL

FUNDACIÓN PARA EL DESARROLLO DE LA FORMACIÓN EN LAS ZONAS MINERAS DEL CARBÓN

FUNDACIÓN PARA EL DESARROLLO DE LA INVESTIGACIÓN EN GENÓMICA Y PROTEÓMICA

FUNDACIÓN PARA LA COOPERACIÓN Y SALUD INTERNACIONAL CARLOS III

FUNDACIÓN PARA LA PREVENCIÓN DE RIESGOS LABORALES

FUNDACIÓN PARQUES NACIONALES

FUNDACIÓN PORTUARIA

FUNDACIÓN PREMIO ESPAÑOL BENÉFICO

FUNDACIÓN PREMIO GASPAR DIRUEL

FUNDACIÓN PREMIO MARVA

FUNDACIÓN RESIDENCIA DE ESTUDIANTES

FUNDACIÓN SEPI

FUNDACIÓN SERVICIO INTERCONFEDERAL DE MEDIACIÓN Y ARBITRAJE

FUNDACIÓN TEATRO LÍRICO

FUNDACIÓN VÍCTIMAS DEL TERRORISMO

1.2.2. ALTAS EN EL INVENTARIO DE FUNDACIONES ESTATALES

CONSTITUCION EN EL AÑO

FUNDACIÓN CENTRO DE INVESTIGACIÓN DE ENFERMEDADES NEUROLÓGICAS

FUNDACIÓN CONSORCIO ZONA FRANCA DE VIGO

1.2.3. BAJAS EN EL INVENTARIO DE FUNDACIONES ESTATALES

LIQUIDACIÓN Y/O DISOLUCIÓN EN EL AÑO

FUNDACIÓN BABCOCK PARA LA INNOVACIÓN TECNOLÓGICA

1.2.1. Variaciones del inventario de las fundaciones estatales por sectores de actividad

Sectores	Inventario 31-12-2002	Altas 2003	Bajas 2003	Inventario 31-12-2003
Fundaciones culturales y docentes.....	30	1	-	31
Fundaciones de investigación y tecnológicas.....	9	1	1	9
Fundaciones asistenciales.....	9	-	-	9
Fundaciones medioambientales.....	3	-	-	3
Total.....	51	2	1	52

1.2.2. Variaciones del inventario de las fundaciones estatales por dependencias ministeriales

Ministerios	Inventario 31-12-2002	Altas 2003	Bajas 2003	Inventario 31-12-2003
Hacienda.....	10	1	1	10
Trabajo y asuntos sociales.....	3	-	-	3
Ciencia y tecnología.....	7	-	-	7
Fomento.....	5	-	-	5
Sanidad.....	3	1	-	4
Educación, cultura y deporte.....	11	-	-	11
Otros ministerios.....	12	-		12
Total.....	51	2	1	52



1.3. GRADO DE PARTICIPACIÓN PÚBLICA

1.3.1. FUNDACIONES ESTATALES INVENTARIADAS SEGÚN EL GRADO DE PARTICIPACIÓN EFECTIVA

Participación efectiva = 100%

FUNDACIÓN LABORAL DE MINUSVALIDOS SANTA BARBARA

FUNDACIÓN ESCUELA DE ORGANIZACIÓN INDUSTRIAL

FUNDACIÓN INTERNACIONAL Y PARA IBEROAMÉRICA DE ADMINISTRACIÓN Y POLÍTICAS PÚBLICAS

FUNDACIÓN BIODIVERSIDAD

FUNDACIÓN LÁZARO GALDIANO

FUNDACIÓN COLECCIÓN THYSSEN BORNEMISZA

FUNDACIÓN CENTRO ESPAÑOL DE ESTUDIOS DE AMÉRICA LATINA

FUNDACIÓN CULTURAL ESPAÑOLA PARA EL FOMENTO DE LA ARTESANIA

FUNDACIÓN SEPI

FUNDACIÓN DE SERVICIOS LABORALES

FUNDACIÓN PARA EL DESARROLLO DE LA FORMACIÓN EN LAS ZONAS MINERAS DEL CARBÓN

FUNDACIÓN PORTUARIA

FUNDACIÓN AENA

FUNDACIÓN PARA LA COOPERACIÓN Y SALUD INTERNACIONAL CARLOS III

FUNDACIÓN CASA DE LA MONEDA

FUNDACIÓN MUSEO CERRALBO

FUNDACIÓN INSTITUTO IBEROAMERICANO DE MERCADOS DE VALORES

FUNDACIÓN ENRESA

FUNDACIÓN PARA LA PREVENCIÓN DE RIESGOS LABORALES

FUNDACIÓN MUSEO SOROLLA

FUNDACIÓN MUSEO TALLER JUAN JOSE

FUNDACIÓN SERVICIO INTERCONFEDERAL DE MEDIACIÓN Y ARBITRAJE

FUNDACIÓN INSTITUTO DE INVESTIGACIÓN CARDIOVASCULAR CARLOS III

FUNDACIÓN CENTRO NACIONAL DE INVESTIGACIONES ONCOLÓGICAS CARLOS III

FUNDACIÓN IBEROAMERICANA PARA EL FOMENTO DE LA CULTURA Y CIENCIAS DEL MAR

FUNDACIÓN GENERAL DE LA UNIVERSIDAD NACIONAL DE EDUCACIÓN A DISTANCIA

FUNDACIÓN PREMIO MARVA

FUNDACIÓN PREMIO GASPAR DIRUEL

FUNDACIÓN PREMIO ESPAÑOL BENÉFICO

FUNDACIÓN PARQUES NACIONALES

FUNDACIÓN CENTROS DE INVESTIGACIÓN INNOVACIÓN Y TECNOLOGÍA AEROESPACIAL

FUNDACIÓN DE ESTUDIOS DE POSTGRADO EN IBEROAMERICA

FUNDACIÓN ESPAÑOLA PARA LA CIENCIA Y LA TECNOLOGÍA

FUNDACIÓN DE LOS FERROCARRILES ESPAÑOLES

FUNDACIÓN ICO

FUNDACIÓN COLEGIOS MAYORES MAE-AECI

FUNDACIÓN CENTRO DE ESTUDIOS MONETARIOS Y FINANCIEROS

FUNDACIÓN VICTIMAS DEL TERRORISMO

FUNDACIÓN PARA EL DESARROLLO DE LA INVESTIGACIÓN EN GENÓMICA Y PROTEÓMICA

FUNDACIÓN AGENCIA NACIONAL DE EVALUACIÓN DE LA CALIDAD Y ACREDITACIÓN

FUNDACIÓN CENTRO DE INVESTIGACIÓN DE ENFERMEDADES NEUROLÓGICAS

FUNDACIÓN CONSORCIO ZONA FRANCA DE VIGO

FUNDACIÓN EFE

Participación efectiva < 100% y >= 90%

FUNDACIÓN CANARIA PUERTOS DE LAS PALMAS

FUNDACIÓN CENTRO NACIONAL DEL VIDRIO

Participación efectiva < 90% y >= 70%

FUNDACIÓN ALMADEN, FRANCISCO JAVIER DE VILLEGAS

FUNDACIÓN TEATRO LÍRICO

FUNDACIÓN INSTITUTO PORTUARIO DE ESTUDIOS Y COOPERACION COMUNIDAD VALENCIANA

FUNDACIÓN RESIDENCIA DE ESTUDIANTES

Participación efectiva < 70% y >= 60%

FUNDACION ESTATAL PARA LA FORMACIÓN EN EL EMPLEO

Participación efectiva < 60% y > 50%

FUNDACIÓN OBSERVATORIO DE PROSPECTIVA TECNOLÓGICA INDUSTRIAL

Participación efectiva <= 50% y nominal >50% (*)

FUNDACIÓN ENTORNO, EMPRESA Y MEDIO AMBIENTE

(*) art. 44.a) ley 50/2002, de 26 de diciembre, de Fundaciones

1.3.1. Grado de participación estatal efectiva de las fundaciones estatales inventariadas por dependencias ministeriales

Número de entidades

Participación efectiva	Hacienda	Trabajo y asuntos sociales	Ciencia y tecnología	Fomento	Sanidad	Educación, cultura y deporte	Otros ministerios	Total
100%	8	2	5	3	4	9	12	43
<100% y >=90%	-	-	-	1	-	1	-	2
<90% y >=70%	1	-	1	1	-	1	-	4
<70% y >=60%	-	1	-	-	-	-	-	1
<60% y > 50%	-	-	1	-	-	-	-	1
<=50% y nominal >50% (*)	1	-	-	-	-	-	-	1
Total	10	3	7	5	4	11	12	52

(*) art. 44.a) ley 50/2002, de 26 de diciembre, de Fundaciones

1.3.2. Principales magnitudes de las fundaciones estatales según la participación estatal efectiva

Participación efectiva	Entidades tratadas		Plantilla media		Cifra de negocios		Activo	
	Número	Porcentaje	Número de empleados	Porcentaje	Miles de euros	Porcentaje	Miles de euros	Porcentaje
100%	43	82,69	1.124	49,78	185.431,68	75,48	888.081,33	91,85
<100% y >=90%	2	3,85	105	4,65	3.049,74	1,24	8.350,33	0,86
<90% y >=70%	4	7,69	506	22,41	23.731,34	9,66	54.185,14	5,60
<70% y >=60%	1	1,92	499	22,10	31.384,81	12,78	12.484,54	1,29
<60% y > 50%	1	1,92	4	0,18	884,00	0,36	243,00	0,03
<=50% y nominal >50% (*)	1	1,92	20	0,89	1.186,20	0,48	3.589,68	0,37
Total	52	100,00	2.258	100,00	245.667,77	100,00	966.934,02	100,00

(*) art. 44.a) ley 50/2002, de 26 de diciembre, de Fundaciones



1.4. TAMAÑO

1.4.1. TAMAÑO DE LAS FUNDACIONES ESTATALES

Fundación	Datos económicos		
	Plantilla media	Cifra de negocios (miles de euros)	Activo (miles de euros)
PEQUEÑA			
FUNDACIÓN ALMADEN, FRANCISCO JAVIER DE VILLEGAS	2	9,37	2.546,13
FUNDACIÓN CENTRO DE INVESTIGACIÓN DE ENFERMEDADES NEUROLÓGICAS	0	0,00	195,30
FUNDACIÓN CENTROS DE INVESTIGACIÓN INNOVACIÓN Y TECNOLOGÍA AEROSPAIAL	0	0,00	30,05
FUNDACIÓN DE ESTUDIOS DE POSTGRADO EN IBEROAMERICA	0	6,18	106,56
FUNDACIÓN IBEROAMERICANA PARA EL FOMENTO DE LA CULTURA Y CIENCIAS DEL MAR	1	96,25	177,56
FUNDACIÓN INSTITUTO IBEROAMERICANO DE MERCADOS DE VALORES	3	308,72	62,97
FUNDACIÓN MUSEO SOROLLA	4	18,00	124,34
FUNDACIÓN PORTUARIA	0	60,76	895,93
MEDIANA			
FUNDACIÓN AENA	7	1.382,00	9.073,00
FUNDACIÓN AGENCIA NACIONAL DE EVALUACIÓN DE LA CALIDAD Y ACREDITACIÓN	32	96,18	17.433,56
FUNDACIÓN CANARIA PUERTOS DE LAS PALMAS	6	544,67	2.982,17
FUNDACIÓN CASA DE LA MONEDA	1	468,00	1.318,00
FUNDACIÓN CENTRO DE ESTUDIOS MONETARIOS Y FINANCIEROS	16	1.547,92	24.934,07
FUNDACIÓN COLEGIOS MAYORES MAE-AECI	54	2.537,09	1.120,61
FUNDACIÓN CONSORCIO ZONA FRANCA DE VIGO	5	27,98	1.620,94
FUNDACIÓN CULTURAL ESPAÑOLA PARA EL FOMENTO DE LA ARTESANIA	7	918,00	388,00
FUNDACIÓN EFE	0	588,01	527,92
FUNDACIÓN ENRESA	0	1.100,00	681,00
FUNDACIÓN ENTORNO, EMPRESA Y MEDIO AMBIENTE	20	1.186,20	3.589,68
FUNDACIÓN GENERAL DE LA UNIVERSIDAD NACIONAL DE EDUCACIÓN A DISTANCIA	8	5.617,05	2.432,61
FUNDACIÓN ICO	8	4.535,91	2.341,43
FUNDACIÓN INSTITUTO DE INVESTIGACIÓN CARDIOVASCULAR CARLOS III	58	4.614,00	57.309,00
FUNDACIÓN INSTITUTO PORTUARIO DE ESTUDIOS Y COOPERACION COMUNIDAD VALENCIANA	45	2.051,51	969,71
FUNDACIÓN LÁZARO GALDIANO	38	344,00	18.261,00

Fundación	Datos económicos		
	Plantilla media	Cifra de negocios (miles de euros)	Activo (miles de euros)
FUNDACIÓN OBSERVATORIO DE PROSPECTIVA TECNOLÓGICA INDUSTRIAL	4	884,00	243,00
FUNDACIÓN PARA EL DESARROLLO DE LA INVESTIGACIÓN EN GENÓMICA Y PROTEÓMICA	12	9.402,69	8.254,52
FUNDACIÓN PARA LA COOPERACIÓN Y SALUD INTERNACIONAL CARLOS III	38	2.726,00	3.451,00
FUNDACIÓN PARQUES NACIONALES	4	326,33	21.890,52
FUNDACIÓN SERVICIO INTERCONFEDERAL DE MEDIACIÓN Y ARBITRAJE	9	772,95	1.727,50
FUNDACIÓN VÍCTIMAS DEL TERRORISMO	6	2.992,39	2.580,58
GRANDE			
FUNDACIÓN BIODIVERSIDAD	25	16.200,50	21.087,74
FUNDACIÓN CENTRO NACIONAL DE INVESTIGACIONES ONCOLÓGICAS CARLOS III	196	18.880,82	77.737,89
FUNDACIÓN CENTRO NACIONAL DEL VIDRIO	99	2.505,07	5.368,16
FUNDACIÓN COLECCIÓN THYSSEN BORNEMISZA	92	10.801,48	428.982,93
FUNDACIÓN DE LOS FERROCARRILES ESPAÑOLES	97	6.046,96	2.043,91
FUNDACIÓN DE SERVICIOS LABORALES	21	1.195,25	9.619,27
FUNDACIÓN ESCUELA DE ORGANIZACIÓN INDUSTRIAL	90	21.560,32	28.869,00
FUNDACIÓN ESPAÑOLA PARA LA CIENCIA Y LA TECNOLOGÍA	27	5.450,86	4.033,91
FUNDACION ESTATAL PARA LA FORMACIÓN EN EL EMPLEO	499	31.384,81	12.484,54
FUNDACIÓN INTERNACIONAL Y PARA IBEROAMÉRICA DE ADMINISTRACIÓN Y POLÍTICAS PÚBLICAS	68	17.921,20	27.132,25
FUNDACIÓN LABORAL DE MINUSVALIDOS SANTA BARBARA	130	2.965,80	4.107,65
FUNDACIÓN PARA EL DESARROLLO DE LA FORMACIÓN EN LAS ZONAS MINERAS DEL CARBÓN	1	30.050,61	71.992,10
FUNDACIÓN PARA LA PREVENCIÓN DE RIESGOS LABORALES	10	9.006,17	18.368,72
FUNDACIÓN RESIDENCIA DE ESTUDIANTES	111	4.725,93	28.264,48
FUNDACIÓN SEPI	56	4.865,30	17.167,99
FUNDACIÓN TEATRO LÍRICO	348	16.944,53	22.404,82

1.4.1. Tamaño de las fundaciones públicas estatales

Clasificación	Entidades tratadas		Plantilla media		Cifra de negocios		Activo	
	Número	Porcentaje	Nº de empleados	Porcentaje	Miles de euros	Porcentaje	Miles de euros	Porcentaje
Pequeña.....	8	17,39	10	0,44	499,28	0,20	4.138,84	0,43
Mediana.....	22	47,83	378	16,74	44.662,88	18,18	183.129,82	18,94
Grande.....	16	34,78	1.870	82,82	200.505,61	81,62	779.665,36	80,63
Total.....	46	100,00	2.258	100,00	245.667,77	100,00	966.934,02	100,00



1.5. ESTRUCTURA DE DOMINIO ESTATAL

1.5.1. ESTRUCTURA DE DOMINIO ESTATAL Y PRINCIPALES MAGNITUDES ECONÓMICAS

Fundaciones estatales	Estructura de dominio estatal			Datos económicos		
	Matriz	Porcentaje nominal	Porcentaje efectivo	Plantilla	Cifra de negocios (miles de euros)	Activo (miles de euros)
FUNDACIÓN EFE	AGENCIA EFE, S.A.	100,00	100,00	0	588,01	527,92
FUNDACIÓN INSTITUTO PORTUARIO DE ESTUDIOS Y COOPERACION COMUNIDAD VALENCIANA	AUTORIDAD PORTUARIA DE VALENCIA	54,00	54,00			
	AUTORIDAD PORTUARIA DE ALICANTE	11,00	11,00			
	AUTORIDAD PORTUARIA DE CASTELLON	10,00	10,00			
		-----	-----			
		75,00	75,00	45	2.051,51	969,71
FUNDACIÓN DE LOS FERROCARRILES ESPAÑOLES	RED NACIONAL DE FERROCARRILES ESPAÑOLES	86,96	86,96			
	FERROCARRILES DE VIA ESTRECHA	13,04	13,04			
		-----	-----			
		100,00	100,00	97	6.046,96	2.043,91
FUNDACIÓN ICO	INSTITUTO DE CREDITO OFICIAL	100,00	100,00	8	4.535,91	2.341,43
FUNDACIÓN ENTORNO, EMPRESA Y MEDIO AMBIENTE	SOCIEDAD ESTATAL DE PARTICIPACIONES INDUSTRIALES	21,76	21,76			
	ENDESA, S.A.(**)	8,72	0,26			
	IBERIA (**)	6,52	0,35			
	ENUSA INDUSTRIAS AVANZADAS, S.A.	6,52	6,52			
	BABCOCK WILCOX ESPAÑOLA, S.A.	6,52	6,52			
	EQUIPOS NUCLEARES, S.A.	6,52	6,52			
		-----	-----			

Fundaciones estatales	Estructura de dominio estatal			Datos económicos		
	Matriz	Porcentaje nominal	Porcentaje efectivo	Plantilla	Cifra de negocios (miles de euros)	Activo (miles de euros)
		56,56	41,93	20	1.186,20	3.589,68
FUNDACIÓN LABORAL DE MINUSVALIDOS SANTA BARBARA	HULLERAS DEL NORTE S.A.	100,00	100,00	130	2.965,80	4.107,65
FUNDACIÓN ESCUELA DE ORGANIZACIÓN INDUSTRIAL	ESTADO	100,00	100,00	90	21.560,32	28.869,00
FUNDACIÓN INTERNACIONAL Y PARA IBEROAMÉRICA DE ADMINISTRACIÓN Y POLÍTICAS PÚBLICAS	AGENCIA ESPAÑOLA DE COOPERACIÓN INTERNACIONAL PÚBLICAS	63,17	63,17			
	INSTITUTO NACIONAL DE ADMINISTRACIÓN PÚBLICA	33,66	33,66			
	CENTRO DE ESTUDIOS POLÍTICOS Y CONSTITUCIONALES	3,17	3,17			
		-----	-----			
		100,00	100,00	68	17.921,20	27.132,25
FUNDACIÓN BIODIVERSIDAD	ESTADO	100,00	100,00	25	16.200,50	21.087,74
FUNDACIÓN TEATRO LÍRICO	ESTADO	72,50	72,50	348	16.944,53	22.404,82
FUNDACIÓN CENTRO NACIONAL DEL VIDRIO	ESTADO	97,15	97,15	99	2.505,07	5.368,16
FUNDACIÓN LÁZARO GALDIANO	ESTADO	100,00	100,00	38	344,00	18.261,00
FUNDACIÓN COLECCIÓN THYSSEN BORNEMISZA	ESTADO	100,00	100,00	92	10.801,48	428.982,93
FUNDACIÓN CENTRO ESPAÑOL DE ESTUDIOS DE AMÉRICA LATINA	ESTADO	100,00	100,00	(*)	(*)	(*)
FUNDACIÓN RESIDENCIA DE ESTUDIANTES	CONSEJO SUPERIOR DE INVESTIGACIONES CIENTIFICAS	80,31	80,31			
	ESTADO	3,21	3,21			
		-----	-----			

Fundaciones estatales	Estructura de dominio estatal			Datos económicos		
	Matriz	Porcentaje nominal	Porcentaje efectivo	Plantilla	Cifra de negocios (miles de euros)	Activo (miles de euros)
		83,52	83,52	111	4.725,93	28.264,48
FUNDACIÓN CULTURAL ESPAÑOLA PARA EL FOMENTO DE LA ARTESANIA	ESTADO	100,00	100,00	7	918,00	388,00
FUNDACIÓN SEPI	SOCIEDAD ESTATAL DE PARTICIPACIONES INDUSTRIALES	100,00	100,00	56	4.865,30	17.167,99
FUNDACIÓN DE SERVICIOS LABORALES	SOCIEDAD ESTATAL DE PARTICIPACIONES INDUSTRIALES	69,99	69,99			
	IZAR CONSTRUCCIONES NAVALES, S.A.	30,01	30,01			
		-----	-----			
		100,00	100,00	21	1.195,25	9.619,27
FUNDACIÓN PARA EL DESARROLLO DE LA FORMACIÓN EN LAS ZONAS MINERAS DEL CARBÓN	SOCIEDAD ESTATAL DE PARTICIPACIONES INDUSTRIALES	100,00	100,00	1	30.050,61	71.992,10
FUNDACIÓN PORTUARIA	PUERTOS DEL ESTADO	100,00	100,00	0	60,76	895,93
FUNDACIÓN AENA	AEROPUERTOS ESPAÑOLES Y NAVEGACION AEREA	100,00	100,00	7	1.382,00	9.073,00
FUNDACIÓN PARA LA COOPERACIÓN Y SALUD INTERNACIONAL CARLOS III	INSTITUTO DE SALUD CARLOS III	100,00	100,00	38	2.726,00	3.451,00
FUNDACIÓN ALMADEN, FRANCISCO JAVIER DE VILLEGAS	MINAS DE ALMADEN Y ARRAYANES, S.A.	71,15	71,15	2	9,37	2.546,13
FUNDACIÓN CASA DE LA MONEDA	ESTADO	100,00	100,00	1	468,00	1.318,00
FUNDACIÓN MUSEO CERRALBO	ESTADO	100,00	100,00	(*)	(*)	(*)
FUNDACIÓN INSTITUTO IBEROAMERICANO DE MERCADOS DE VALORES	COMISIÓN NACIONAL DEL MERCADO DE VALORES	100,00	100,00	3	308,72	62,97
FUNDACIÓN ENRESA	EMPRESA NACIONAL DE RESIDUOS RADIACTIVOS, S.A.	100,00	100,00	0	1.100,00	681,00
FUNDACIÓN PARA LA PREVENCIÓN DE RIESGOS LABORALES	ESTADO	100,00	100,00	10	9.006,17	18.368,72

Fundaciones estatales	Estructura de dominio estatal			Datos económicos		
	Matriz	Porcentaje nominal	Porcentaje efectivo	Plantilla	Cifra de negocios (miles de euros)	Activo (miles de euros)
FUNDACIÓN MUSEO SOROLLA	ESTADO	100,00	100,00	4	18,00	124,34
FUNDACIÓN MUSEO TALLER JUAN JOSE	ESTADO	100,00	100,00	(*)	(*)	(*)
FUNDACIÓN SERVICIO INTERCONFEDERAL DE MEDIACIÓN Y ARBITRAJE	ESTADO	100,00	100,00	9	772,95	1.727,50
FUNDACIÓN INSTITUTO DE INVESTIGACIÓN CARDIOVASCULAR CARLOS III	INSTITUTO DE SALUD CARLOS III	100,00	100,00	58	4.614,00	57.309,00
FUNDACIÓN CENTRO NACIONAL DE INVESTIGACIONES ONCOLÓGICAS CARLOS III	INSTITUTO DE SALUD CARLOS III	100,00	100,00	196	18.880,82	77.737,89
FUNDACIÓN IBEROAMERICANA PARA EL FOMENTO DE LA CULTURA Y CIENCIAS DEL MAR	ESTADO	100,00	100,00	1	96,25	177,56
FUNDACIÓN GENERAL DE LA UNIVERSIDAD NACIONAL DE EDUCACIÓN A DISTANCIA	UNIVERSIDAD NACIONAL DE EDUCACIÓN A DISTANCIA	100,00	100,00	8	5.617,05	2.432,61
FUNDACIÓN CANARIA PUERTOS DE LAS PALMAS	AUTORIDAD PORTUARIA DE LAS PALMAS	80,05	80,05			
	SOCIEDAD ESTATAL DE ESTIBA Y DESESTIBA DEL PUERTO DE LA LUZ Y LAS PALMAS, S.A.	19,95	10,17			
		-----	-----			
		100,00	90,22	6	544,67	2.982,17
FUNDACIÓN COLEGIOS MAYORES MAE-AECI	AGENCIA ESPAÑOLA DE COOPERACIÓN INTERNACIONAL	100,00	100,00	54	2.537,09	1.120,61
FUNDACIÓN OBSERVATORIO DE PROSPECTIVA TECNOLÓGICA INDUSTRIAL	ESTADO	17,65	17,65			
	FUNDACIÓN ESCUELA DE ORGANIZACIÓN INDUSTRIAL	11,77	11,77			
	INSTITUTO PARA LA DIVERSIFICACION Y AHORRO DE LA ENERGIA	11,77	11,77			
	CENTRO PARA EL DESARROLLO TECNOLÓGICO INDUSTRIAL	11,77	11,77			
	CENTRO DE INVESTIGACIONES ENERGETICAS, MEDIOAMBIENTALES Y TECNOLÓGICAS	5,88	5,88			
		-----	-----			

Fundaciones estatales	Estructura de dominio estatal			Datos económicos		
	Matriz	Porcentaje nominal	Porcentaje efectivo	Plantilla	Cifra de negocios (miles de euros)	Activo (miles de euros)
		58,84	58,84	4	884,00	243,00
FUNDACIÓN PREMIO MARVA	ESTADO	100,00	100,00	(*)	(*)	(*)
FUNDACIÓN PREMIO GASPAR DIRUEL	ESTADO	100,00	100,00	(*)	(*)	(*)
FUNDACIÓN PREMIO ESPAÑOL BENÉFICO	ESTADO	100,00	100,00	(*)	(*)	(*)
FUNDACIÓN PARQUES NACIONALES	LA ALMORAIMA, S.A.	100,00	100,00	4	326,33	21.890,52
FUNDACIÓN CENTROS DE INVESTIGACIÓN INNOVACIÓN Y TECNOLOGÍA AEROESPACIAL	INSTITUTO NACIONAL DE TECNICA AEROESPACIAL "ESTEBAN TERRADAS"	100,00	100,00	0	0,00	30,05
FUNDACIÓN DE ESTUDIOS DE POSTGRADO EN IBEROAMERICA	ESTADO	100,00	100,00	0	6,18	106,56
FUNDACIÓN ESPAÑOLA PARA LA CIENCIA Y LA TECNOLOGÍA	ESTADO	100,00	100,00	27	5.450,86	4.033,91
FUNDACION ESTATAL PARA LA FORMACIÓN EN EL EMPLEO	INSTITUTO NACIONAL DE EMPLEO	69,20	69,20	499	31.384,81	12.484,54
FUNDACIÓN CENTRO DE ESTUDIOS MONETARIOS Y FINANCIEROS	BANCO DE ESPAÑA	100,00	100,00	16	1.547,92	24.934,07
FUNDACIÓN VICTIMAS DEL TERRORISMO	ESTADO	100,00	100,00	6	2.992,39	2.580,58
FUNDACIÓN PARA EL DESARROLLO DE LA INVESTIGACIÓN EN GENÓMICA Y PROTEÓMICA	ESTADO	100,00	100,00	12	9.402,69	8.254,52
FUNDACIÓN AGENCIA NACIONAL DE EVALUACIÓN DE LA CALIDAD Y ACREDITACIÓN	ESTADO	100,00	100,00	32	96,18	17.433,56
FUNDACIÓN CENTRO DE INVESTIGACIÓN DE ENFERMEDADES NEUROLÓGICAS	INSTITUTO DE SALUD CARLOS III	100,00	100,00	0	0,00	195,30
FUNDACIÓN CONSORCIO ZONA FRANCA DE VIGO	CONSORCIO DE LA ZONA FRANCA DE VIGO	100,00	100,00	5	27,98	1.620,94

(*) Información no disponible

(**) Empresa privada con participación estatal



2. INFORMACIÓN ECONÓMICO- FINANCIERA DE LAS FUNDACIONES ESTATALES



2.1. INFORMACIÓN GENERAL

2.1.1. Balance agregado

ACTIVO	2003		2002		Variación	
	Miles de euros	Porcentaje	Miles de euros	Porcentaje	Absoluta	Porcentual
FUNDADORES/ASOCIADOS POR DESEMBOLSOS NO EXIGIDOS.	1.000,00	0,10	46,58	0,01	953,42	2.046,84
INMOVILIZADO.....	614.697,57	63,58	488.917,25	60,72	125.780,32	25,73
Gastos de establecimiento.....	627,32	0,06	595,08	0,07	32,24	5,42
Inmovilizaciones inmateriales.....	88.930,99	9,20	9.068,88	1,13	79.862,11	880,62
Bienes del Patrimonio Histórico.....	296.720,10	30,70	293.785,11	36,49	2.934,99	1,00
Otras inmovilizaciones materiales.....	172.075,15	17,80	131.266,64	16,30	40.808,51	31,09
Inmovilizaciones financieras.....	35.028,78	3,62	30.771,43	3,82	4.257,35	13,84
Deudores por operaciones de la actividad a largo plazo.....	21.315,23	2,20	23.430,11	2,91	-2.114,88	-9,03
GASTOS A DISTRIBUIR EN VARIOS EJERCICIOS.....	1,95	-	3,24	-	-1,29	-39,81
ACTIVO CIRCULANTE.....	351.234,50	36,32	316.145,37	39,27	35.089,13	11,10
Fundadores/Asociados por desembolsos exigidos.....	-	-	-	-	-	-
Existencias.....	2.903,54	0,30	3.032,11	0,38	-128,57	-4,24
Usuarios y otros deudores de la actividad propia.....	37.717,08	3,90	21.254,85	2,64	16.462,23	77,45
Otros deudores.....	45.020,90	4,66	43.075,29	5,35	1.945,61	4,52
Inversiones financieras temporales.....	133.375,90	13,78	122.383,87	15,20	10.992,03	8,98
Tesorería.....	130.982,37	13,55	124.014,21	15,40	6.968,16	5,62
Ajustes por periodificación.....	1.234,71	0,13	2.385,04	0,30	-1.150,33	-48,23
TOTAL GENERAL.....	966.934,02	100,00	805.112,44	100,00	161.821,58	20,10

PASIVO	2003		2002		Variación	
	Miles de euros	Porcentaje	Miles de euros	Porcentaje	Absoluta	Porcentual
FONDOS PROPIOS.....	518.492,42	53,63	507.293,01	63,00	11.199,41	2,21
Dotación fundacional/Fondo social.....	426.524,29	44,11	425.345,81	52,81	1.178,48	0,28
Reservas.....	20.168,52	2,09	20.533,05	2,55	-364,53	-1,78
Excedentes de ejercicios anteriores.....	64.161,93	6,64	69.223,33	8,60	-5.061,40	-7,31
Excedente del ejercicio (positivo o negativo).....	7.637,68	0,79	-7.809,18	-0,96	15.446,86	197,80
INGRESOS A DISTRIBUIR EN VARIOS EJERCICIOS.....	230.363,35	23,82	116.023,21	14,41	114.340,14	98,55
PROVISIONES PARA RIESGOS Y GASTOS A LARGO PLAZO.....	6.802,86	0,70	10.677,96	1,33	-3.875,10	-36,29
ACREEDORES A LARGO PLAZO.....	35.139,23	3,63	33.704,15	4,19	1.435,08	4,26
ACREEDORES A CORTO PLAZO.....	176.136,16	18,22	137.414,11	17,07	38.722,05	28,18
PROVISIONES PARA RIESGOS Y GASTOS A CORTO PLAZO.....	-	-	-	-	-	-
TOTAL GENERAL.....	966.934,02	100,00	805.112,44	100,00	161.821,58	20,10

2.1.1. Balance agregado

Activo

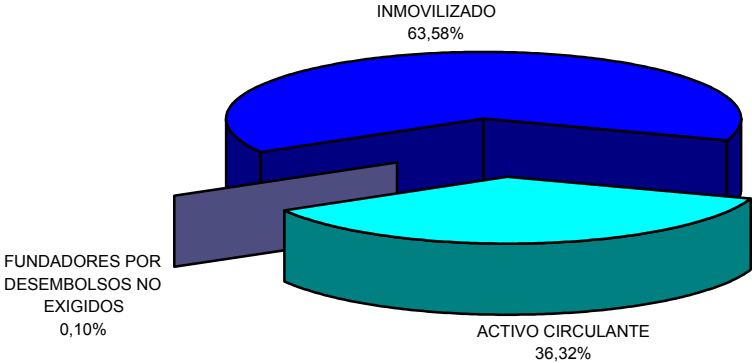

Pasivo

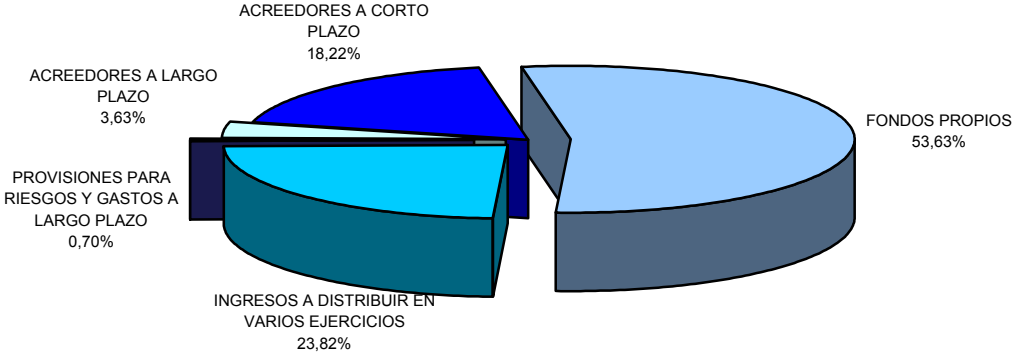

2.1.2. Cuenta de resultados

Concepto	2003		2002		Variación	
	Miles de euros	Porcentaje	Miles de euros	Porcentaje	Absoluta	Porcentual
Ingresos por actividad propia, ventas y otros ingresos.....	286.373,11	100,00	233.519,81	100,00	52.853,30	22,63
- Ayudas monetarias , consumos de explotación y otros.....	224.217,84	78,29	198.347,48	84,94	25.870,36	13,04
- Gastos de personal.....	53.352,96	18,63	48.105,87	20,60	5.247,09	10,91
- Dotaciones amortizaciones de inmovilizado.....	10.249,58	3,58	8.688,05	3,72	1.561,53	17,97
± Variación provisiones de la actividad.....	-949,37	-0,33	-1.272,08	-0,54	322,71	25,37
RESULTADO DE EXPLOTACIÓN.....	-2.396,64	-0,83	-22.893,67	-9,80	20.497,03	89,53
+ Ingresos financieros.....	7.695,44	2,68	9.984,09	4,27	-2.288,65	-22,92
- Gastos financieros.....	575,19	0,20	799,37	0,34	-224,18	-28,04
± Variación provisiones inversiones financieras.....	1.491,35	0,52	-2.393,48	-1,02	3.884,83	162,31
RESULTADO DE LAS ACTIVIDADES ORDINARIAS.....	6.214,96	2,17	-16.102,43	-6,89	22.317,39	138,60
+ Beneficios procedentes del inmovilizado e ingresos excepcionales.....	3.877,95	1,35	11.567,21	4,94	-7.689,26	-66,47
- Pérdidas procedentes del inmovilizado y gastos excepcionales	2.441,72	0,85	2.880,70	1,23	-438,98	-15,24
± Variación provisiones de inmovilizado.....	-2,97	-	-22,93	-	19,96	87,05
RESULTADO ANTES DE IMPUESTOS.....	7.648,22	2,67	-7.438,85	-3,18	15.087,07	202,81
± Impuesto sobre Sociedades.....	-10,54	-	-370,33	-0,16	359,79	97,15
EXCEDENTE DEL EJERCICIO.....	7.637,68	2,67	-7.809,18	-3,34	15.446,86	197,80

2.1.2. Resultados

Miles de euros

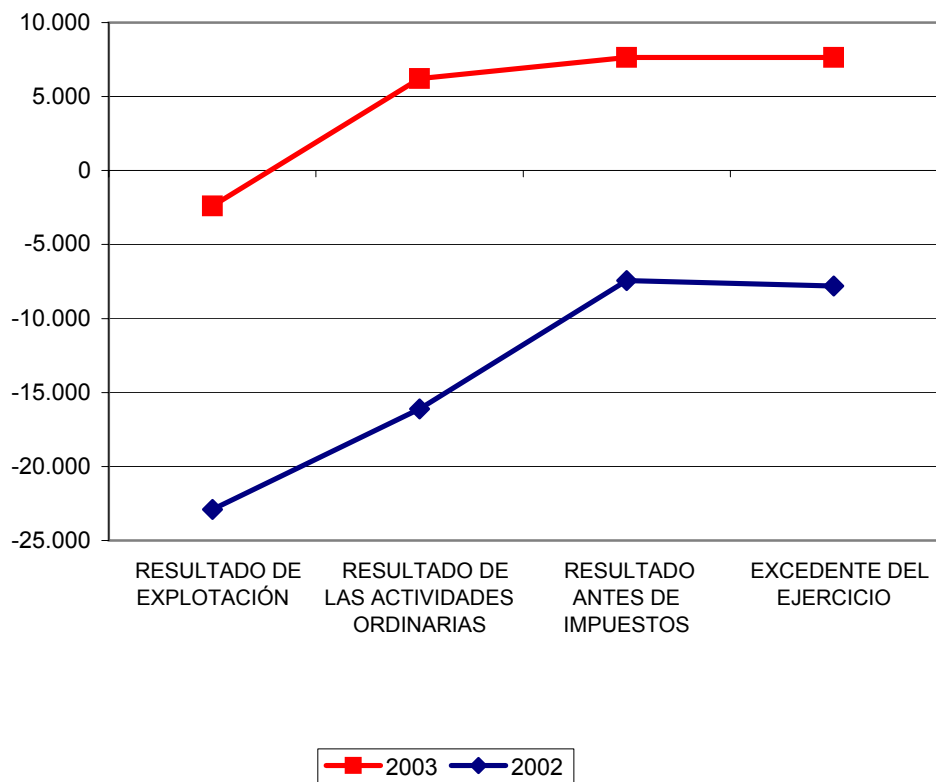

2.1.3. Ingresos por actividad propia, ventas y otros ingresos

Concepto	2003		2002		Variación	
	Miles de euros	Porcentaje	Miles de euros	Porcentaje	Absoluta	Porcentual
Ingresos por actividad propia.....	209.691,78	73,23	173.549,86	74,32	36.141,92	20,83
Ventas y otros ingresos ordinarios de la actividad mercantil.....	35.975,99	12,56	32.772,79	14,03	3.203,20	9,77
Otros ingresos.....	40.705,34	14,21	27.197,16	11,65	13.508,18	49,67
Total.....	286.373,11	100,00	233.519,81	100,00	52.853,30	22,63

2.1.4. Ayudas monetarias, consumos de explotación y otros

Concepto	2003		2002		Variación	
	Miles de euros	Porcentaje	Miles de euros	Porcentaje	Absoluta	Porcentual
Ayudas monetarias y otros.....	76.202,60	33,99	71.872,71	36,24	4.329,89	6,02
Consumos de explotación.....	18.697,99	8,34	11.719,09	5,91	6.978,90	59,55
Otros gastos.....	129.317,25	57,67	114.755,68	57,85	14.561,57	12,69
Total.....	224.217,84	100,00	198.347,48	100,00	25.870,36	13,04

2.1.5. Beneficios procedentes del inmovilizado e ingresos excepcionales

Concepto	2003		2002		Variación	
	Miles de euros	Porcentaje	Miles de euros	Porcentaje	Absoluta	Porcentual
Beneficios en enajenación de inmovilizado.....	2,00	0,05	6.549,84	56,63	-6.547,84	-99,97
Beneficios operaciones con obligaciones propias.....	-	-	130,00	1,12	-130,00	-100,00
Subvenciones, donaciones y legados de capital y otros afectos a la actividad mercantil traspasados al resultado del ejercicio.....	197,67	5,10	392,63	3,39	-194,96	-49,65
Ingresos extraordinarios.....	124,01	3,20	451,88	3,91	-327,87	-72,56
Ingresos y beneficios de otros ejercicios.....	3.554,27	91,65	4.042,86	34,95	-488,59	-12,09
Total.....	3.877,95	100,00	11.567,21	100,00	-7.689,26	-66,47

2.1.6. Pérdidas procedentes del inmovilizado y gastos excepcionales

Concepto	2003		2002		Variación	
	Miles de euros	Porcentaje	Miles de euros	Porcentaje	Absoluta	Porcentual
Pérdidas procedentes del inmovilizado.....	340,89	13,96	1.297,54	45,04	-956,65	-73,73
Pérdidas operaciones con obligaciones propias.....	-	-	-	-	-	-
Gastos extraordinarios.....	573,13	23,47	258,73	8,98	314,40	121,52
Gastos y pérdidas de otros ejercicios.....	1.527,70	62,57	1.324,43	45,98	203,27	15,35
Total.....	2.441,72	100,00	2.880,70	100,00	-438,98	-15,24

2.1.7. Distribución de personal

Categorías	2003		2002		Variación	
	Plantilla media	Porcentaje	Plantilla media	Porcentaje	Absoluta	Porcentual
Directivos, técnicos y similares.....	842	37,29	801	36,88	41	5,12
Administrativos y auxiliares.....	471	-16,43	436	-16,82	35	8,03
Obreros y subalternos.....	424	18,78	403	18,55	21	5,21
Personal fijo.....	1.737	76,93	1.640	75,51	97	5,91
Personal eventual.....	521	23,07	532	24,49	-11	-2,07
Total.....	2.258	100,00	2.172	100,00	86	3,96



**2.2. INFORMACIÓN POR
SECTORES DE ACTIVIDAD**

2.2.1. Total partidas del activo

Sectores	2003		2002		Variación	
	Miles de euros	Porcentaje	Miles de euros	Porcentaje	Absoluta	Porcentual
Fundaciones culturales y docentes.....	703.157,69	72,71	589.269,93	73,19	113.887,76	19,33
Fundaciones de investigación y tecnológicas.....	180.123,67	18,63	142.816,71	17,74	37.306,96	26,12
Fundaciones medioambientales.....	46.567,94	4,82	32.711,07	4,06	13.856,87	42,36
Fundaciones asistenciales.....	37.084,72	3,84	40.314,73	5,01	-3.230,01	-8,01
Total.....	966.934,02	100,00	805.112,44	100,00	161.822	20,10

2.2.1. Activo

Miles de euros

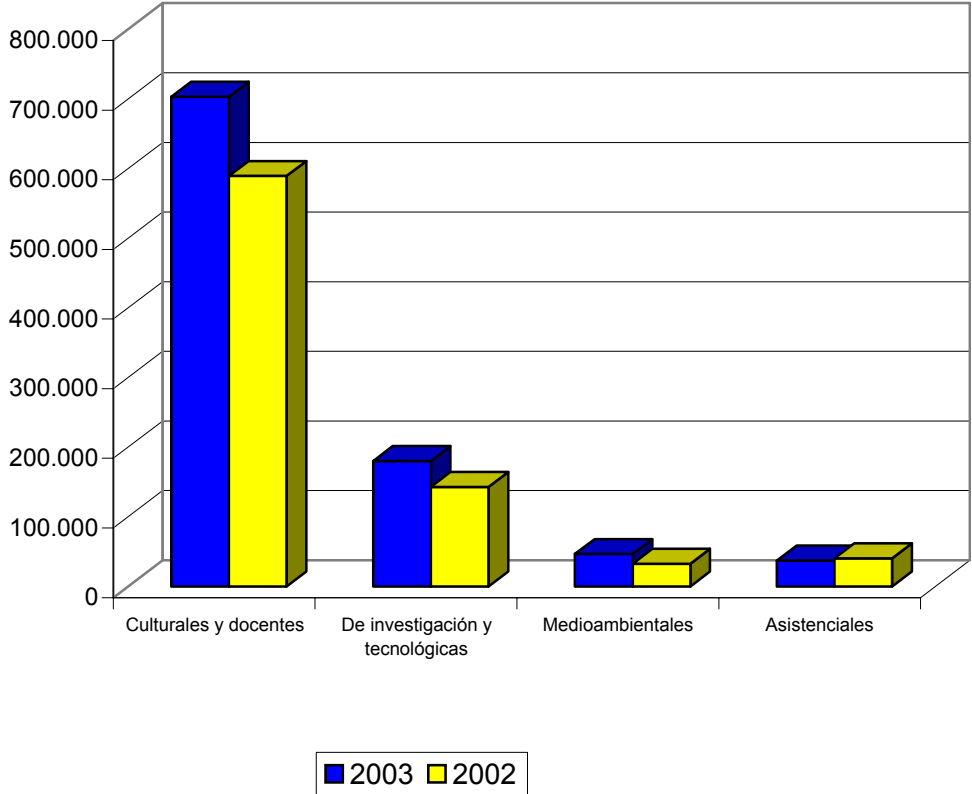

2.2.2. Inmovilizado

Sectores	2003		2002		Variación	
	Miles de euros	Porcentaje	Miles de euros	Porcentaje	Absoluta	Porcentual
Fundaciones culturales y docentes.....	506.123,57	82,34	402.638,21	82,36	103.485,36	25,70
Fundaciones de investigación y tecnológicas.....	90.915,66	14,79	71.890,27	14,70	19.025,39	26,46
Fundaciones medioambientales.....	13.465,67	2,19	9.946,08	2,03	3.519,59	35,39
Fundaciones asistenciales.....	4.192,67	0,68	4.442,69	0,91	-250,02	-5,63
Total.....	614.697,57	100,00	488.917,25	100,00	125.780	25,73

2.2.3. Inversiones financieras temporales

Sectores	2003		2002		Variación	
	Miles de euros	Porcentaje	Miles de euros	Porcentaje	Absoluta	Porcentual
Fundaciones culturales y docentes.....	56.603,82	42,43	47.773,02	39,04	8.830,80	18,48
Fundaciones de investigación y tecnológicas.....	49.078,75	36,80	46.731,52	38,18	2.347,23	5,02
Fundaciones asistenciales.....	27.097,22	20,32	27.282,99	22,29	-185,77	-0,68
Fundaciones medioambientales.....	596,11	0,45	596,34	0,49	-0,23	-0,04
Total.....	133.375,90	100,00	122.383,87	100,00	10.992	8,98

2.2.4. Fondos propios

Sectores	2003		2002		Variación	
	Miles de euros	Porcentaje	Miles de euros	Porcentaje	Absoluta	Porcentual
Fundaciones culturales y docentes.....	474.014,65	91,43	465.682,06	91,80	8.332,59	1,79
Fundaciones de investigación y tecnológicas.....	17.752,86	3,42	17.067,04	3,36	685,82	4,02
Fundaciones asistenciales.....	17.698,27	3,41	17.087,98	3,37	610,29	3,57
Fundaciones medioambientales.....	9.026,64	1,74	7.455,93	1,47	1.570,71	21,07
Total.....	518.492,42	100,00	507.293,01	100,00	11.199	2,21

2.2.2. Fondos propios

Miles de euros

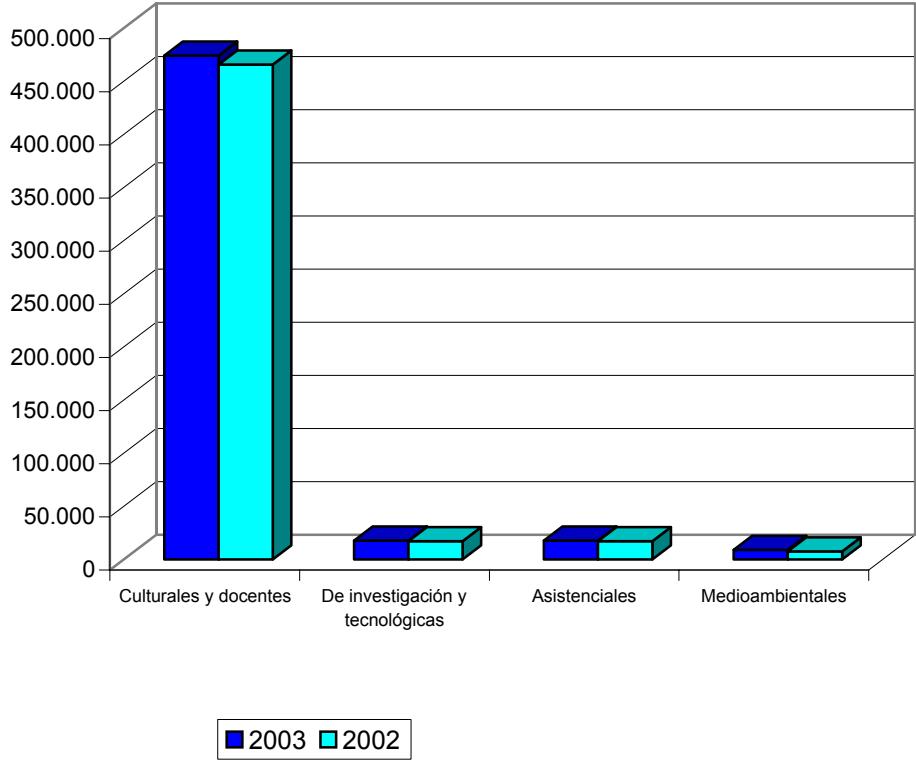

2.2.5. Acreedores a corto plazo

Sectores	2003		2002		Variación	
	Miles de euros	Porcentaje	Miles de euros	Porcentaje	Absoluta	Porcentual
Fundaciones culturales y docentes.....	101.305,82	57,52	71.767,00	52,22	29.538,82	41,16
Fundaciones de investigación y tecnológicas.....	42.365,75	24,05	31.832,00	23,17	10.533,75	33,09
Fundaciones asistenciales.....	17.841,76	10,13	21.646,04	15,75	-3.804,28	-17,57
Fundaciones medioambientales.....	14.622,83	8,30	12.169,07	8,86	2.453,76	20,16
Total.....	176.136,16	100,00	137.414,11	100,00	38.722	28,18

2.2.6. Ingresos de la actividad propia

Sectores	2003		2002		Variación	
	Miles de euros	Porcentaje	Miles de euros	Porcentaje	Absoluta	Porcentual
Fundaciones culturales y docentes.....	124.425,94	59,33	106.553,75	61,40	17.872,19	16,77
Fundaciones de investigación y tecnológicas.....	53.362,26	25,45	37.996,15	21,89	15.366,11	40,44
Fundaciones medioambientales.....	17.712,91	8,45	13.200,81	7,61	4.512,10	34,18
Fundaciones asistenciales.....	14.190,67	6,77	15.799,15	9,10	-1.608,48	-10,18
Total.....	209.691,78	100,00	173.549,86	100,00	36.142	20,83

2.2.3. Ingresos de la actividad propia

Miles de euros

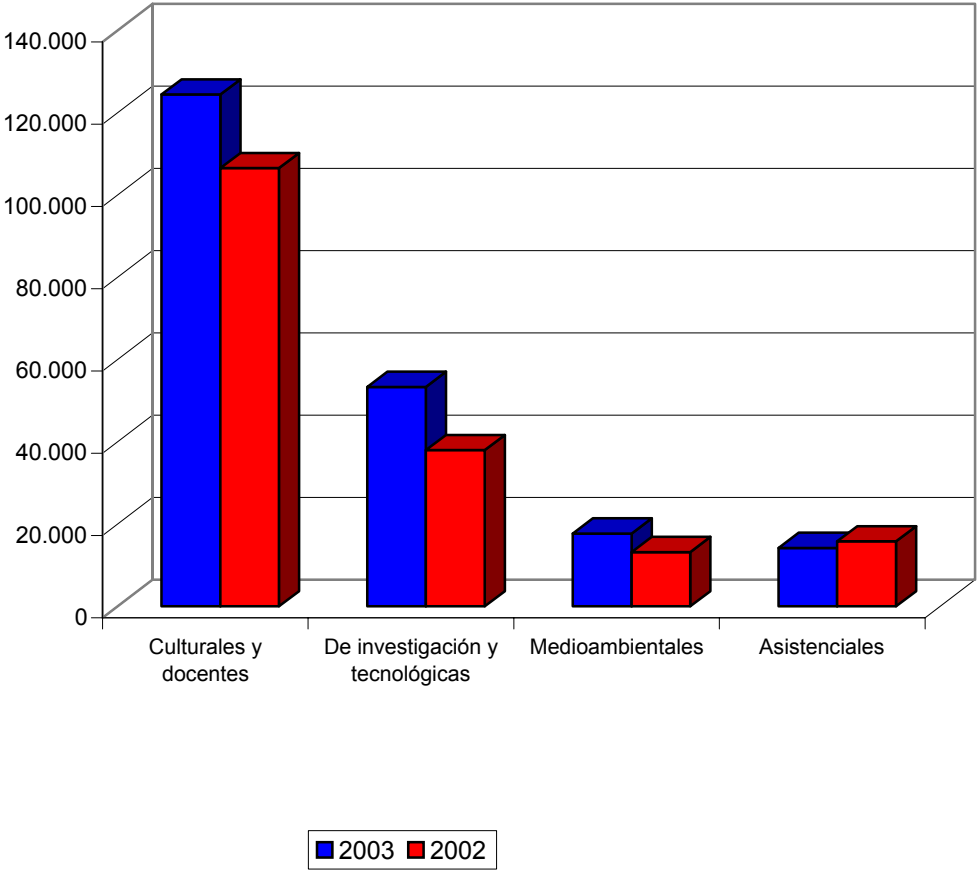

2.2.7. Ventas y otros ingresos de la actividad mercantil

Sectores	2003		2002		Variación	
	Miles de euros	Porcentaje	Miles de euros	Porcentaje	Absoluta	Porcentual
Fundaciones culturales y docentes.....	21.977,55	61,09	19.414,94	59,25	2.562,61	13,20
Fundaciones de investigación y tecnológicas.....	10.156,43	28,23	9.531,92	29,08	624,51	6,55
Fundaciones asistenciales.....	3.841,89	10,68	3.824,81	11,67	17,08	0,45
Fundaciones medioambientales.....	0,12	-	1,12	-	-1,00	-89,29
Total.....	35.975,99	100,00	32.772,79	100,00	3.203	9,77

2.2.8. Otros ingresos

Sectores	2003		2002		Variación	
	Miles de euros	Porcentaje	Miles de euros	Porcentaje	Absoluta	Porcentual
Fundaciones culturales y docentes.....	39.975,56	98,20	25.364,50	93,26	14.611,06	57,60
Fundaciones asistenciales.....	425,69	1,05	1.552,55	5,71	-1.126,86	-72,58
Fundaciones de investigación y tecnológicas.....	283,44	0,70	266,53	0,98	16,91	6,34
Fundaciones medioambientales.....	20,65	0,05	13,58	0,05	7,07	52,06
Total.....	40.705,34	100,00	27.197,16	100,00	13.508	49,67

2.2.9. Ayudas monetarias y otros

Sectores	2003		2002		Variación	
	Miles de euros	Porcentaje	Miles de euros	Porcentaje	Absoluta	Porcentual
Fundaciones culturales y docentes.....	43.469,47	57,04	39.523,04	55,00	3.946,43	9,99
Fundaciones medioambientales.....	12.244,64	16,07	14.922,78	20,76	-2.678,14	-17,95
Fundaciones asistenciales.....	11.137,48	14,62	13.384,49	18,62	-2.247,01	-16,79
Fundaciones de investigación y tecnológicas.....	9.351,01	12,27	4.042,40	5,62	5.308,61	131,32
Total.....	76.202,60	100,00	71.872,71	100,00	4.330	6,02

2.2.10. Consumos de explotación

Sectores	2003		2002		Variación	
	Miles de euros	Porcentaje	Miles de euros	Porcentaje	Absoluta	Porcentual
Fundaciones culturales y docentes.....	12.779,84	68,35	5.314,65	45,36	7.465,19	140,46
Fundaciones de investigación y tecnológicas.....	4.039,14	21,60	3.940,17	33,62	98,97	2,51
Fundaciones asistenciales.....	1.700,26	9,09	1.931,66	16,48	-231,40	-11,98
Fundaciones medioambientales.....	178,75	0,96	532,61	4,54	-353,86	-66,44
Total.....	18.697,99	100,00	11.719,09	100,00	6.978,90	59,55

2.2.11. Otros gastos

Sectores	2003		2002		Variación	
	Miles de euros	Porcentaje	Miles de euros	Porcentaje	Absoluta	Porcentual
Fundaciones culturales y docentes.....	95.569,70	73,91	84.151,88	73,34	11.417,82	13,57
Fundaciones de investigación y tecnológicas.....	29.723,02	22,98	26.624,75	23,20	3.098,27	11,64
Fundaciones medioambientales.....	2.295,08	1,77	2.184,75	1,90	110,33	5,05
Fundaciones asistenciales.....	1.729,45	1,34	1.794,30	1,56	-64,85	-3,61
Total.....	129.317,25	100,00	114.755,68	100,00	14.561,57	12,69

2.2.12. Gastos de personal

Sectores	2003		2002		Variación	
	Miles de euros	Porcentaje	Miles de euros	Porcentaje	Absoluta	Porcentual
Fundaciones culturales y docentes.....	32.916,77	61,70	30.829,97	64,08	2.086,80	6,77
Fundaciones de investigación y tecnológicas.....	15.245,39	28,57	10.818,24	22,49	4.427,15	40,92
Fundaciones asistenciales.....	3.473,46	6,51	5.083,38	10,57	-1.609,92	-31,67
Fundaciones medioambientales.....	1.717,34	3,22	1.374,28	2,86	343,06	24,96
Total.....	53.352,96	100,00	48.105,87	100,00	5.247,09	10,91

2.2.13. Distribución de personal

Sectores	2003		2002		Variación	
	Plantilla media	Porcentaje	Plantilla media	Porcentaje	Absoluta	Porcentual
Fundaciones culturales y docentes.....	1.608	71,22	1.557	71,68	51	3,28
Fundaciones de investigación y tecnológicas.....	425	18,82	362	16,67	63	17,40
Fundaciones asistenciales.....	176	7,79	215	9,90	-39	-18,14
Fundaciones medioambientales.....	49	2,17	38	1,75	11	28,95
Total.....	2.258	100,00	2.172	100,00	86	3,96

2.2.4. Distribución de personal

Plantilla media

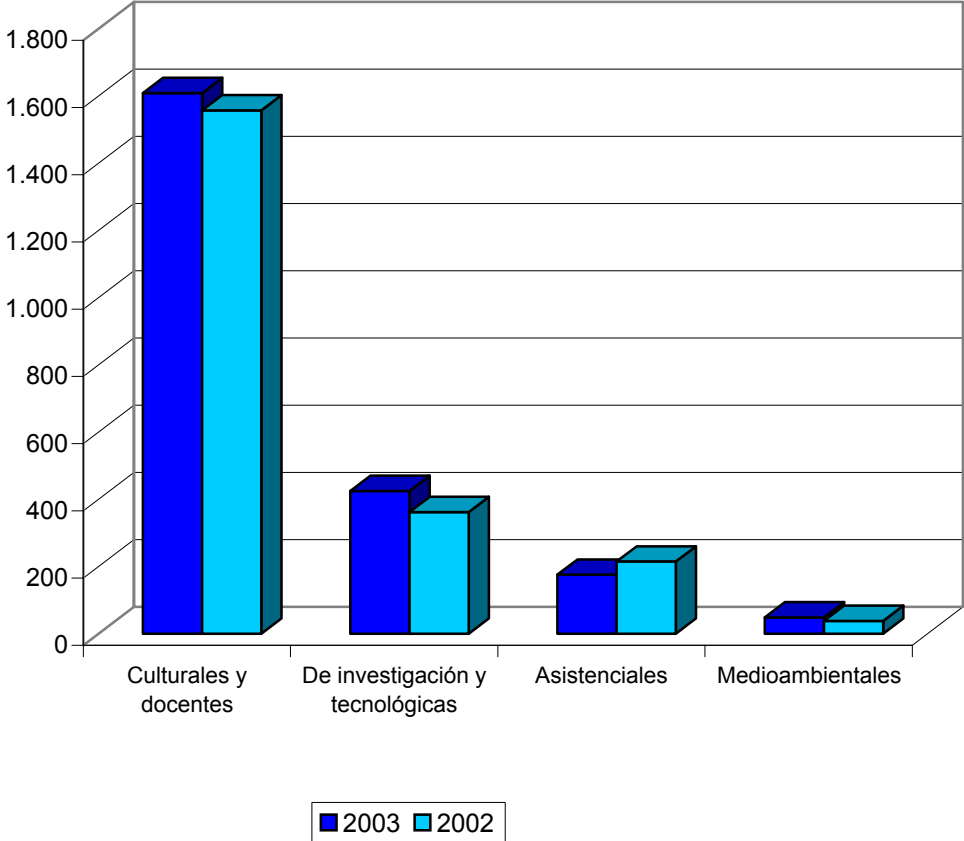



2.3. INFORMACIÓN POR DEPENDENCIAS MINISTERIALES

2.3.1. Total partidas del activo

Ministerios	2003		2002		Variación	
	Miles de euros	Porcentaje	Miles de euros	Porcentaje	Absoluta	Porcentual
Educación, cultura y deportes.....	495.501,98	51,25	384.632,10	47,77	110.869,88	28,82
Sanidad.....	138.693,19	14,34	111.358,28	13,83	27.334,91	24,55
Hacienda.....	113.929,82	11,78	111.642,60	13,87	2.287,22	2,05
Otros ministerios.....	99.917,64	10,33	84.535,42	10,50	15.382,22	18,20
Ciencia y tecnología.....	70.345,91	7,28	61.959,84	7,70	8.386,07	13,53
Trabajo y asuntos sociales.....	32.580,76	3,37	35.269,17	4,38	-2.688,41	-7,62
Fomento.....	15.964,72	1,65	15.715,03	1,95	249,69	1,59
Total.....	966.934,02	100,00	805.112,44	100,00	161.821,58	20,10

2.3.1. Activo

Miles de euros

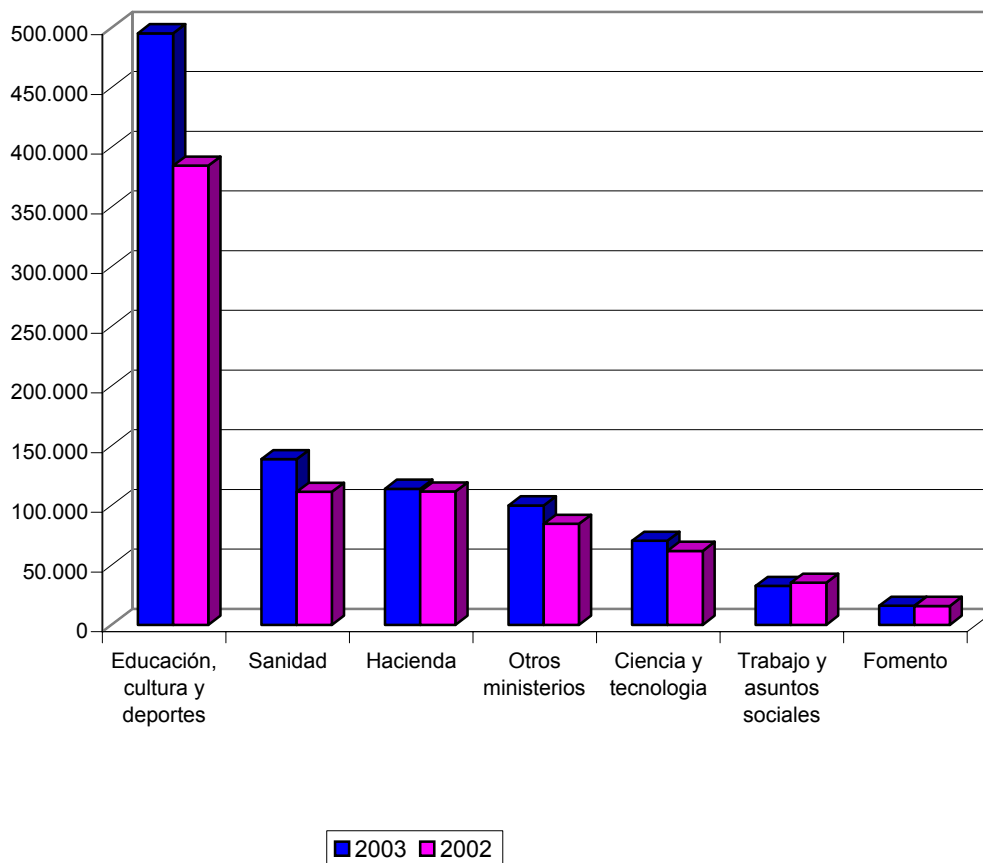

2.3.2. Inmovilizado

Ministerios	2003		2002		Variación	
	Miles de euros	Porcentaje	Miles de euros	Porcentaje	Absoluta	Porcentual
Educación, cultura y deportes.....	432.097,30	70,29	335.948,58	68,71	96.148,72	28,62
Sanidad.....	81.530,55	13,26	63.122,48	12,91	18.408,07	29,16
Otros ministerios.....	37.368,85	6,08	33.221,15	6,79	4.147,70	12,49
Ciencia y tecnología.....	33.423,63	5,44	35.332,20	7,23	-1.908,57	-5,40
Hacienda.....	17.870,46	2,91	15.830,29	3,24	2.040,17	12,89
Fomento.....	11.046,13	1,80	4.401,88	0,90	6.644,25	150,94
Trabajo y asuntos sociales.....	1.360,65	0,22	1.060,67	0,22	299,98	28,28
Total.....	614.697,57	100,00	488.917,25	100,00	125.780,32	25,73

2.3.3. Inversiones financieras temporales

Ministerios	2003		2002		Variación	
	Miles de euros	Porcentaje	Miles de euros	Porcentaje	Absoluta	Porcentual
Educación, cultura y deportes.....	47.734,28	35,78	33.707,86	27,54	14.026,42	41,61
Sanidad.....	36.731,32	27,54	35.329,86	28,87	1.401,46	3,97
Trabajo y asuntos sociales.....	17.892,49	13,42	17.140,66	14,01	751,83	4,39
Hacienda.....	15.203,88	11,40	15.101,01	12,34	102,87	0,68
Ciencia y tecnología.....	13.051,21	9,79	12.361,57	10,10	689,64	5,58
Fomento.....	2.017,47	1,51	8.018,43	6,55	-6.000,96	-74,84
Otros ministerios.....	745,25	0,56	724,48	0,59	20,77	2,87
Total.....	133.375,90	100,00	122.383,87	100,00	10.992,03	8,98

2.3.4. Fondos propios

Ministerios	2003		2002		Variación	
	Miles de euros	Porcentaje	Miles de euros	Porcentaje	Absoluta	Porcentual
Educación, cultura y deportes.....	359.412,69	69,31	353.526,22	69,70	5.886,47	1,67
Hacienda.....	89.791,71	17,32	88.940,07	17,53	851,64	0,96
Otros ministerios.....	34.559,87	6,67	31.302,13	6,17	3.257,74	10,41
Ciencia y tecnología.....	13.573,81	2,62	13.761,92	2,71	-188,11	-1,37
Fomento.....	12.605,83	2,43	12.554,58	2,47	51,25	0,41
Sanidad.....	4.987,23	0,96	4.127,31	0,81	859,92	20,83
Trabajo y asuntos sociales.....	3.561,28	0,69	3.080,78	0,61	480,50	15,60
Total.....	518.492,42	100,00	507.293,01	100,00	11.199,41	2,21

2.3.2. Fondos propios

Miles de euros

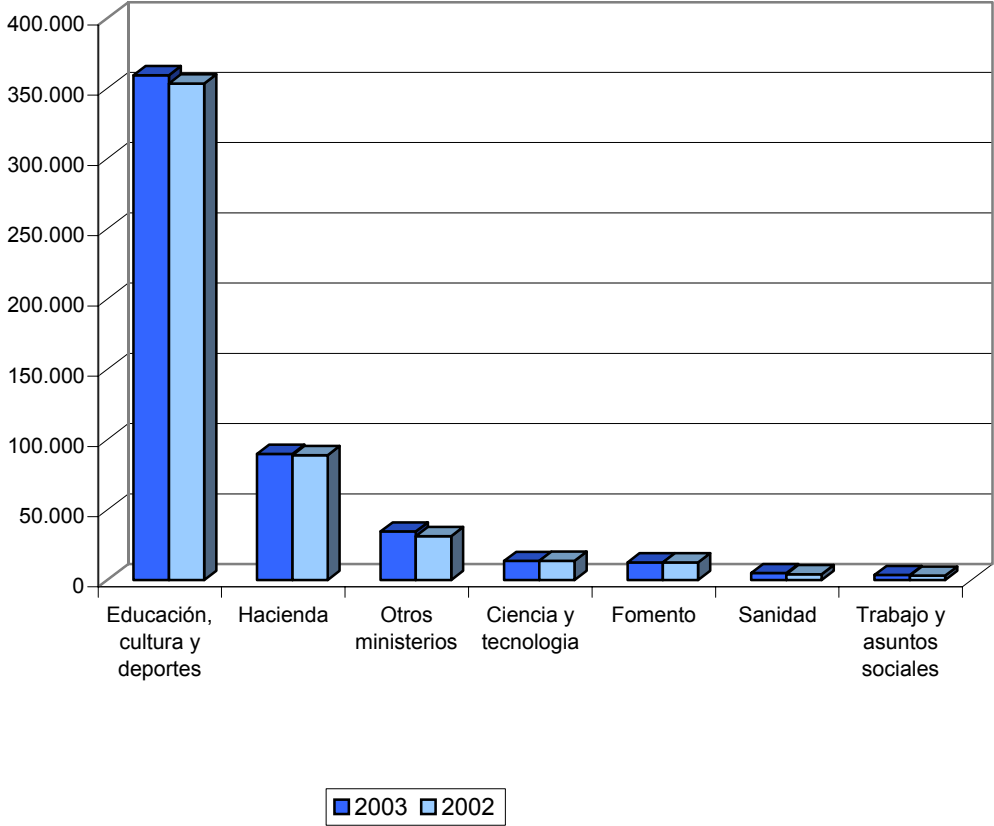

2.3.5. Acreedores a corto plazo

Ministerios	2003		2002		Variación	
	Miles de euros	Porcentaje	Miles de euros	Porcentaje	Absoluta	Porcentual
Educación, cultura y deportes.....	45.788,24	26,00	16.356,99	11,90	29.431,25	179,93
Otros ministerios.....	33.316,78	18,92	31.861,85	23,19	1.454,93	4,57
Trabajo y asuntos sociales.....	27.643,33	15,69	31.259,31	22,75	-3.615,98	-11,57
Ciencia y tecnología.....	26.559,86	15,08	15.682,01	11,41	10.877,85	69,37
Hacienda.....	20.500,37	11,64	20.542,80	14,95	-42,43	-0,21
Sanidad.....	19.607,98	11,13	19.039,94	13,86	568,04	2,98
Fomento.....	2.719,60	1,54	2.671,21	1,94	48,39	1,81
Total.....	176.136,16	100,00	137.414,11	100,00	38.722,05	28,18

2.3.6. Ingresos de la actividad propia

Ministerios	2003		2002		Variación	
	Miles de euros	Porcentaje	Miles de euros	Porcentaje	Absoluta	Porcentual
Trabajo y asuntos sociales.....	41.163,93	19,64	41.392,84	23,85	-228,91	-0,55
Otros ministerios.....	40.887,87	19,50	30.842,68	17,77	10.045,19	32,57
Hacienda.....	38.625,47	18,42	38.113,04	21,96	512,43	1,34
Ciencia y tecnología.....	32.634,73	15,56	24.261,30	13,98	8.373,43	34,51
Sanidad.....	24.768,12	11,81	17.720,38	10,21	7.047,74	39,77
Educación, cultura y deportes.....	22.567,26	10,76	10.791,57	6,22	11.775,69	109,12
Fomento.....	9.044,40	4,31	10.428,05	6,01	-1.383,65	-13,27
Total.....	209.691,78	100,00	173.549,86	100,00	36.141,92	20,83

2.3.3. Ingresos de la actividad propia

Miles de euros

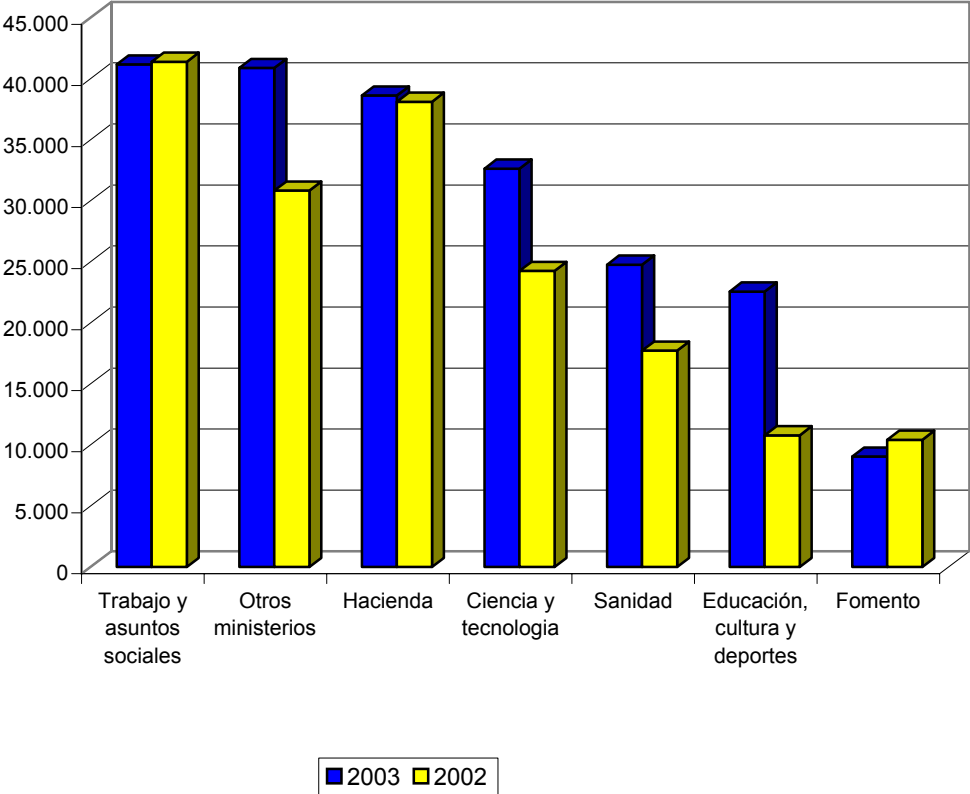

2.3.7. Ventas y otros ingresos de la actividad mercantil

Ministerios	2003		2002		Variación	
	Miles de euros	Porcentaje	Miles de euros	Porcentaje	Absoluta	Porcentual
Educación, cultura y deportes.....	14.683,23	40,81	14.997,76	45,77	-314,53	-2,10
Ciencia y tecnología.....	10.489,07	29,16	10.345,12	31,57	143,95	1,39
Hacienda.....	5.351,69	14,88	5.097,20	15,55	254,49	4,99
Otros ministerios.....	2.957,80	8,22	1.448,86	4,42	1.508,94	104,15
Sanidad.....	1.452,70	4,04	797,68	2,43	655,02	82,12
Fomento.....	1.041,50	2,89	86,17	0,26	955,33	1.108,66
Trabajo y asuntos sociales.....	-	-	-	-	-	-
Total.....	35.975,99	100,00	32.772,79	100,00	3.203,20	9,77

2.3.8. Otros ingresos

Ministerios	2003		2002		Variación	
	Miles de euros	Porcentaje	Miles de euros	Porcentaje	Absoluta	Porcentual
Educación, cultura y deportes.....	38.579,27	94,77	24.482,88	90,02	14.096,39	57,58
Fomento.....	641,58	1,58	572,18	2,10	69,40	12,13
Otros ministerios.....	614,30	1,51	272,41	1,00	341,89	125,51
Hacienda.....	582,42	1,43	959,26	3,53	-376,84	-39,28
Ciencia y tecnología.....	283,44	0,70	266,53	0,98	16,91	6,34
Trabajo y asuntos sociales.....	4,33	0,01	643,90	2,37	-639,57	-99,33
Sanidad.....	-	-	-	-	-	-
Total.....	40.705,34	100,00	27.197,16	100,00	13.508,18	49,67

2.3.9. Ayudas monetarias y otros

Ministerios	2003		2002		Variación	
	Miles de euros	Porcentaje	Miles de euros	Porcentaje	Absoluta	Porcentual
Hacienda.....	36.359,42	47,72	33.002,24	45,92	3.357,18	10,17
Otros ministerios.....	16.896,42	22,17	20.325,28	28,28	-3.428,86	-16,87
Ciencia y tecnología.....	10.037,10	13,17	4.455,03	6,20	5.582,07	125,30
Trabajo y asuntos sociales.....	8.250,67	10,83	11.969,92	16,65	-3.719,25	-31,07
Educación, cultura y deportes.....	2.391,06	3,14	32,06	0,04	2.359,00	7.358,08
Fomento.....	1.740,97	2,28	1.614,79	2,25	126,18	7,81
Sanidad.....	526,96	0,69	473,39	0,66	53,57	11,32
Total.....	76.202,60	100,00	71.872,71	100,00	4.329,89	6,02

2.3.10. Consumos de explotación

Ministerios	2003		2002		Variación	
	Miles de euros	Porcentaje	Miles de euros	Porcentaje	Absoluta	Porcentual
Educación, cultura y deportes.....	10.422,93	55,75	3.467,48	29,59	6.955,45	200,59
Sanidad.....	3.922,03	20,98	3.810,46	32,51	111,57	2,93
Hacienda.....	2.120,89	11,34	2.959,82	25,26	-838,93	-28,34
Otros ministerios.....	1.680,00	8,98	750,37	6,40	929,63	123,89
Ciencia y tecnología.....	390,91	2,09	382,12	3,26	8,79	2,30
Fomento.....	161,23	0,86	348,84	2,98	-187,61	-53,78
Trabajo y asuntos sociales.....	-	-	-	-	-	-
Total.....	18.697,99	100,00	11.719,09	100,00	6.978,90	59,55

2.3.11. Otros gastos

Ministerios	2003		2002		Variación	
	Miles de euros	Porcentaje	Miles de euros	Porcentaje	Absoluta	Porcentual
Educación, cultura y deportes.....	37.151,13	28,73	34.306,99	29,88	2.844,14	8,29
Trabajo y asuntos sociales.....	31.743,27	24,55	29.740,07	25,92	2.003,20	6,74
Ciencia y tecnología.....	25.259,62	19,53	22.937,33	19,99	2.322,29	10,12
Otros ministerios.....	18.228,13	14,10	12.860,70	11,21	5.367,43	41,74
Sanidad.....	7.064,25	5,46	6.272,66	5,47	791,59	12,62
Hacienda.....	6.010,90	4,65	4.406,68	3,84	1.604,22	36,40
Fomento.....	3.859,95	2,98	4.231,25	3,69	-371,30	-8,78
Total.....	129.317,25	100,00	114.755,68	100,00	14.561,57	12,69

2.3.12. Gastos de personal

Ministerios	2003		2002		Variación	
	Miles de euros	Porcentaje	Miles de euros	Porcentaje	Absoluta	Porcentual
Educación, cultura y deportes.....	19.264,46	36,11	18.333,61	38,12	930,85	5,08
Sanidad.....	9.498,96	17,80	5.922,09	12,31	3.576,87	60,40
Ciencia y tecnología.....	7.222,26	13,54	6.372,72	13,25	849,54	13,33
Otros ministerios.....	6.531,72	12,24	5.081,46	10,56	1.450,26	28,54
Hacienda.....	5.240,03	9,82	7.042,74	14,64	-1.802,71	-25,60
Fomento.....	4.687,19	8,79	4.600,45	9,56	86,74	1,89
Trabajo y asuntos sociales.....	908,34	1,70	752,80	1,56	155,54	20,66
Total.....	53.352,96	100,00	48.105,87	100,00	5.247,09	10,91

2.3.13. Distribución de personal

Ministerios	2003		2002		Variación	
	Plantilla media	Porcentaje	Plantilla media	Porcentaje	Absoluta	Porcentual
Educación, cultura y deportes.....	628	27,81	626	28,82	2	0,32
Trabajo y asuntos sociales.....	518	22,94	519	23,90	-1	-0,19
Sanidad.....	292	12,93	224	10,31	68	30,36
Ciencia y tecnología.....	244	10,81	257	11,83	-13	-5,06
Hacienda.....	242	10,72	264	12,15	-22	-8,33
Otros ministerios.....	179	7,93	137	6,31	42	30,66
Fomento.....	155	6,86	145	6,68	10	6,90
Total.....	2.258	100,00	2.172	100,00	86	3,96

2.3.4. Distribución de personal

Plantilla media

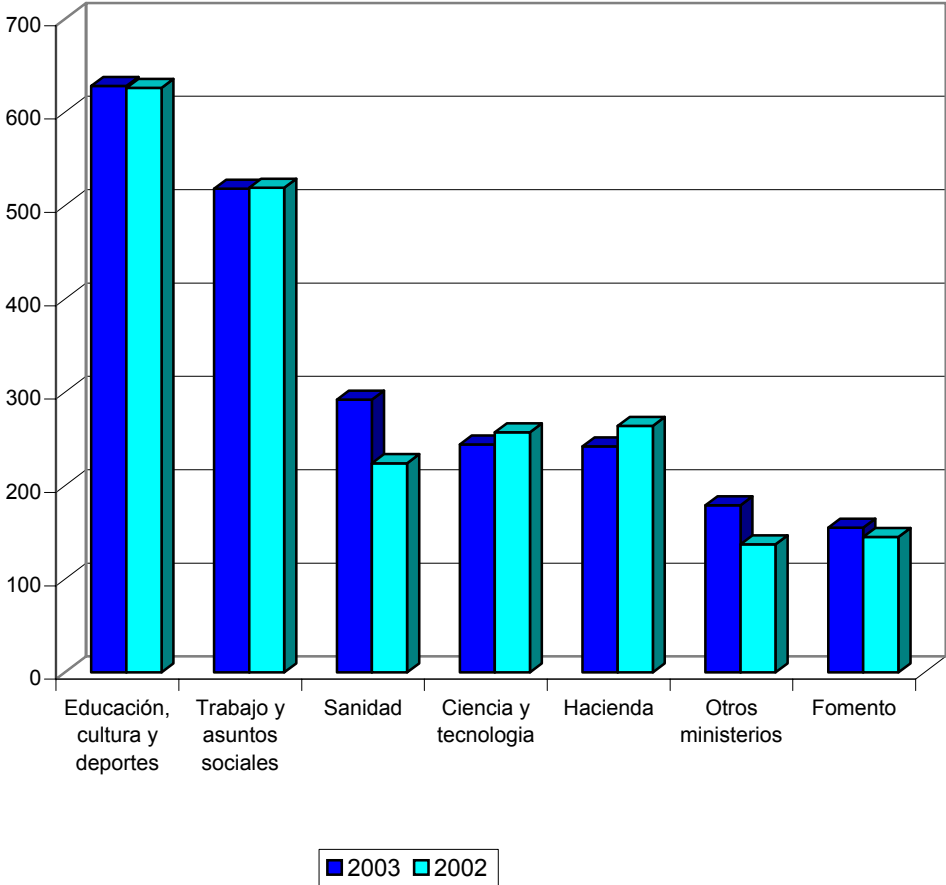



3. EVOLUCIÓN ECONÓMICO- FINANCIERA 1999-2003

3.1. Balance agregado

Miles de euros

ACTIVO	2003	2002	2001	2000	1999
A) FUNDADORES/ASOCIADOS POR DESEMBOLSOS NO EXIGIDOS.....	1.000,00	46,58	345,57	799,35	751,27
B) INMOVILIZADO.....	614.697,57	488.917,25	483.585,44	440.037,01	383.463,72
I. Gastos de establecimiento.....	627,32	595,08	1.839,79	1.598,69	2.091,53
II. Inmovilizaciones inmateriales.....	88.930,99	9.068,88	11.024,65	11.984,20	12.783,52
III. Bienes del Patrimonio Histórico.....	296.720,10	293.785,11	287.530,83	287.428,02	287.121,51
IV. Otras inmovilizaciones materiales.....	172.075,15	131.266,64	141.812,71	97.069,45	58.496,49
V. Inmovilizaciones financieras.....	35.028,78	30.771,43	27.816,37	41.956,65	22.970,67
VI. Deudores por operaciones de la actividad a largo plazo.....	21.315,23	23.430,11	13.561,09	-	-
C) GASTOS A DISTRIBUIR EN VARIOS EJERCICIOS.....	1,95	3,24	46,71	132,22	264,45
D) ACTIVO CIRCULANTE.....	351.234,50	316.145,37	360.449,95	258.934,04	194.541,61
I. Fundadores/Asociados por desembolsos exigidos.....	-	-	-	-	336,58
II. Existencias.....	2.903,54	3.032,11	6.516,25	5.968,09	5.835,83
III. Usuarios y otros deudores de la actividad propia.....	37.717,08	21.254,85	17.740,11	6.995,77	14.616,62
IV. Otros deudores.....	45.020,90	43.075,29	49.967,14	42.894,25	36.811,98
V. Inversiones financieras temporales.....	133.375,90	122.383,87	209.590,60	142.253,54	68.130,74
VI. Tesorería.....	130.982,37	124.014,21	75.680,28	58.965,27	64.554,69
VII. Ajustes por periodificación.....	1.234,71	2.385,04	955,57	1.857,12	4.255,17
TOTAL GENERAL (A + B + C + D).....	966.934,02	805.112,44	844.427,67	699.902,62	579.021,05

PASIVO	2003	2002	2001	2000	1999
A) FONDOS PROPIOS.....	518.492,42	507.293,01	535.681,29	522.267,50	454.797,86
I. Dotación fundacional/Fondo social.....	426.524,29	425.345,81	448.518,08	443.144,24	380.356,50
II. Reservas.....	20.168,52	20.533,05	19.852,22	21.383,99	27.556,38
III. Excedentes de ejercicios anteriores.....	64.161,93	69.223,33	61.928,63	55.647,72	29.359,48
IV. Excedente del ejercicio (positivo o negativo).....	7.637,68	-7.809,18	5.382,36	2.091,55	17.525,50
B) INGRESOS A DISTRIBUIR EN VARIOS EJERCICIOS.....	230.363,35	116.023,21	109.199,11	58.256,11	32.815,26
C) PROVISIONES PARA RIESGOS Y GASTOS A LARGO PLAZO.....	6.802,86	10.677,96	9.414,27	8.173,76	8.197,80
D) ACREEDORES A LARGO PLAZO.....	35.139,23	33.704,15	31.950,12	4.796,07	7.590,78
E) ACREEDORES A CORTO PLAZO.....	176.136,16	137.414,11	158.166,13	106.409,18	66.820,53
F) PROVISIONES PARA RIESGOS Y GASTOS A CORTO PLAZO.....	-	-	16,75	-	8.798,82
TOTAL GENERAL (A + B + C + D + E + F).....	966.934,02	805.112,44	844.427,67	699.902,62	579.021,05

3.1. Balance agregado

Activo

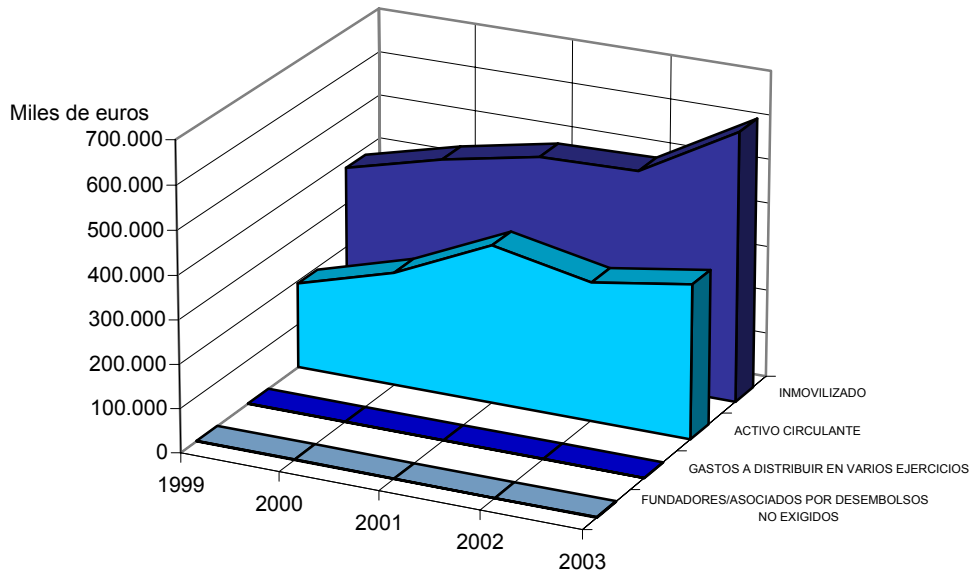

Pasivo

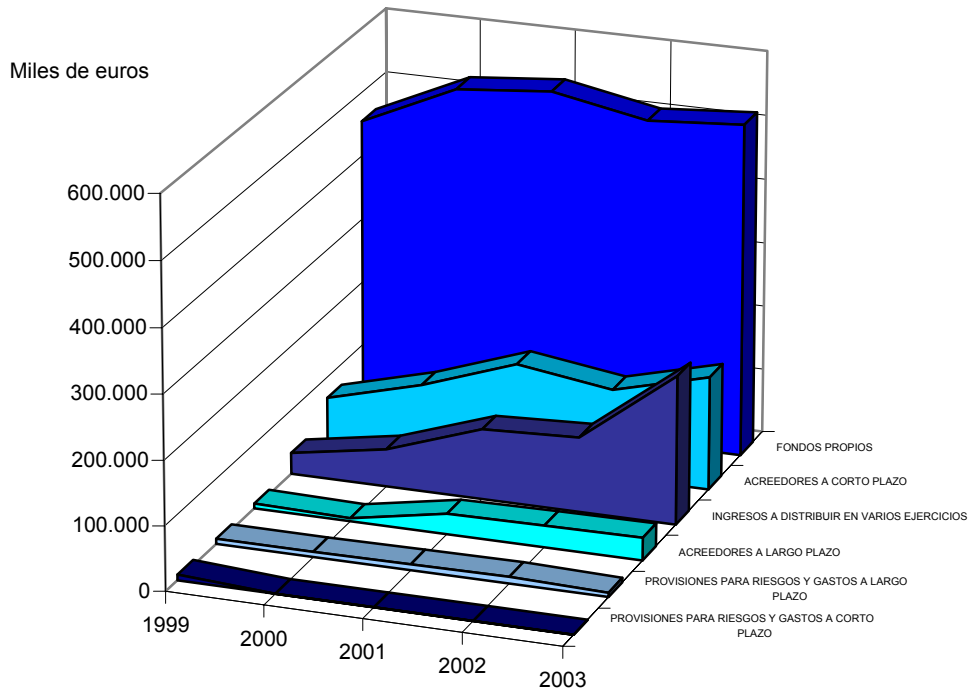

3.2. Cuenta de resultados

Miles de euros

Concepto	2003	2002	2001	2000	1999
Ingresos por actividad propia, ventas y otros ingresos.....	286.373,11	233.519,81	325.787,17	248.939,17	224.375,81
- Ayudas monetarias ,consumos de explotación y otros.....	224.217,84	198.347,48	210.470,95	151.238,67	120.605,05
- Gastos de personal.....	53.352,96	48.105,87	110.557,88	92.736,15	82.344,67
- Dotaciones amortizaciones de inmovilizado.....	10.249,58	8.688,05	12.106,61	11.178,80	9.736,38
± Variación provisiones de la actividad.....	-949,37	-1.272,08	-181,61	-90,20	-1.803,04
RESULTADO DE EXPLOTACIÓN.....	-2.396,64	-22.893,67	-7.529,88	-6.304,65	9.886,67
+ Ingresos financieros.....	7.695,44	9.984,09	12.274,74	9.291,64	5.907,93
- Gastos financieros.....	575,19	799,37	483,20	931,56	1.881,16
± Variación provisiones inversiones financieras.....	1.491,35	-2.393,48	-1.127,31	-1.015,71	-12,02
RESULTADO DE LAS ACTIVIDADES ORDINARIAS.....	6.214,96	-16.102,43	3.134,35	1.039,72	13.901,42
+ Beneficios procedentes del inmovilizado e ingresos excepcionales.....	3.877,95	11.567,21	5.917,57	5.968,03	9.796,49
- Pérdidas procedentes del inmovilizado y gastos excepcionales.....	2.441,72	2.880,70	3.154,51	4.591,73	5.998,08
± Variación provisiones de inmovilizado.....	-2,97	-22,93	2,37	-	-
RESULTADO ANTES DE IMPUESTOS.....	7.648,22	-7.438,85	5.899,78	2.416,02	17.699,83
± Impuesto sobre Sociedades.....	-10,54	-370,33	-517,42	-324,47	-174,33
EXCEDENTE DEL EJERCICIO.....	7.637,68	-7.809,18	5.382,36	2.091,55	17.525,50

3.2. Resultados

Miles de euros

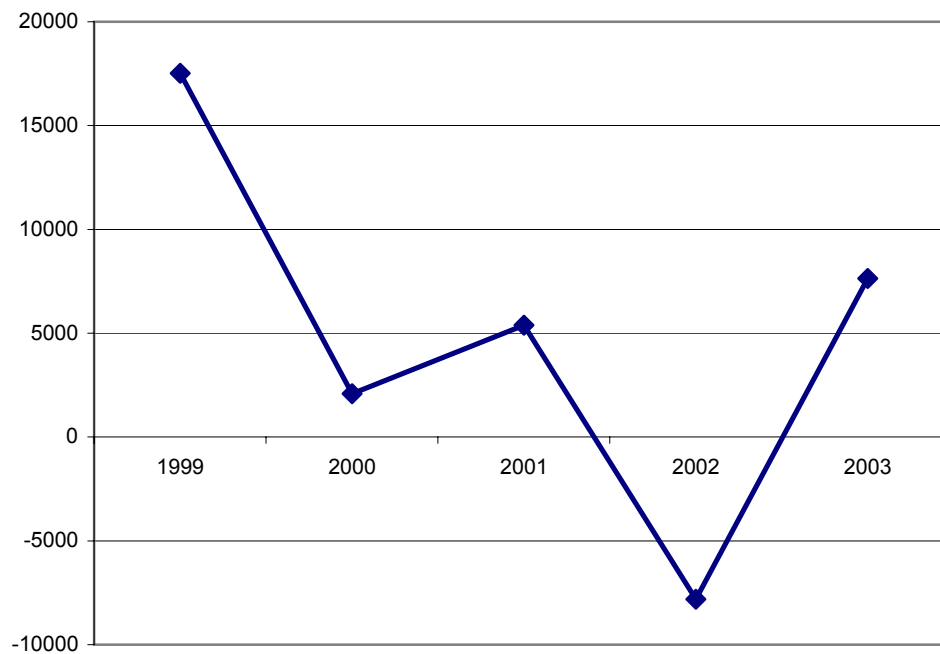



**4. INFORMACIÓN SOBRE LA
AUDITORÍA DE LAS CUENTAS
ANUALES**

4.1. AUDITORÍA DE LAS CUENTAS ANUALES DE LAS FUNDACIONES ESTATALES

Auditoría financiera realizada por firmas privadas

ERNST & YOUNG

FUNDACIÓN DE LOS FERROCARRILES ESPAÑOLES

FUNDACIÓN VICTIMAS DEL TERRORISMO

DELOITTE & TOUCHE ESPAÑA, S.L.

FUNDACION ESTATAL PARA LA FORMACIÓN EN EL EMPLEO

PRICEWATERHOUSECOOPERS AUDITORES, S.L.

FUNDACIÓN AENA

FUNDACIÓN CENTRO DE ESTUDIOS MONETARIOS Y FINANCIEROS

FUNDACIÓN ESCUELA DE ORGANIZACIÓN INDUSTRIAL

FUNDACIÓN PARQUES NACIONALES

CTA AUDITORES, S.A.

FUNDACIÓN SEPI

OTRAS FIRMAS PRIVADAS

FUNDACIÓN CANARIA PUERTOS DE LAS PALMAS

FUNDACIÓN CENTRO NACIONAL DEL VIDRIO

FUNDACIÓN COLEGIOS MAYORES MAE-AECI

FUNDACIÓN ENRESA

FUNDACIÓN ICO

FUNDACIÓN OBSERVATORIO DE PROSPECTIVA TECNOLÓGICA INDUSTRIAL

FUNDACIÓN PARA EL DESARROLLO DE LA INVESTIGACIÓN EN GENÓMICA Y PROTEÓMICA

Control financiero de la Intervención General de la Administración del Estado

FUNDACIÓN AGENCIA NACIONAL DE EVALUACIÓN DE LA CALIDAD Y ACREDITACIÓN

FUNDACIÓN BIODIVERSIDAD

FUNDACIÓN CENTRO NACIONAL DE INVESTIGACIONES ONCOLÓGICAS CARLOS III

FUNDACIÓN COLECCIÓN THYSSEN BORNEMISZA

FUNDACIÓN DE SERVICIOS LABORALES

FUNDACIÓN ESPAÑOLA PARA LA CIENCIA Y LA TECNOLOGÍA

FUNDACIÓN INSTITUTO DE INVESTIGACIÓN CARDIOVASCULAR CARLOS III

FUNDACIÓN INTERNACIONAL Y PARA IBEROAMÉRICA DE ADMINISTRACIÓN Y POLÍTICAS PÚBLICAS

FUNDACIÓN LABORAL DE MINUSVALIDOS SANTA BARBARA

FUNDACIÓN LÁZARO GALDIANO

FUNDACIÓN PARA EL DESARROLLO DE LA FORMACIÓN EN LAS ZONAS MINERAS DEL CARBÓN

FUNDACIÓN PARA LA PREVENCIÓN DE RIESGOS LABORALES

FUNDACIÓN RESIDENCIA DE ESTUDIANTES

FUNDACIÓN TEATRO LÍRICO

4.1. Alcance de la auditoría financiera

Auditoría	Entidades		Plantilla media		Cifra de negocios		Activo	
	Número	Porcentaje	Número de empleados	Porcentaje	Miles de euros	Porcentaje	Miles de euros	Porcentaje
Auditoría financiera	15	32,61	958	42,43	91.615,46	37,29	140.034,50	14,48
Ernest & Young	2	4,35	103	4,56	9.039,35	3,68	4.624,49	0,48
CTA Auditores, S.A.	1	2,17	56	2,48	4.865,30	1,98	17.167,99	1,78
Deloitte & Touche España, S.L.	1	2,17	499	22,10	31.384,81	12,78	12.484,54	1,29
Pricewaterhousecoopers Auditores, S.L.	4	8,70	117	5,18	24.816,57	10,10	84.766,59	8,77
Otras firmas privadas	7	15,22	183	8,10	21.509,43	8,76	20.990,89	2,17
Control financiero de la I.G.A.E.	14	30,43	1.157	51,24	139.197,33	56,66	806.735,32	83,43
Sin auditar o sin acompañar informe de auditoría	17	36,96	143	6,33	14.854,98	6,05	20.164,20	2,09
Total	46	100,00	2.258	100,00	245.667,77	100,00	966.934,02	100,00

4.1. Alcance de la auditoría financiera

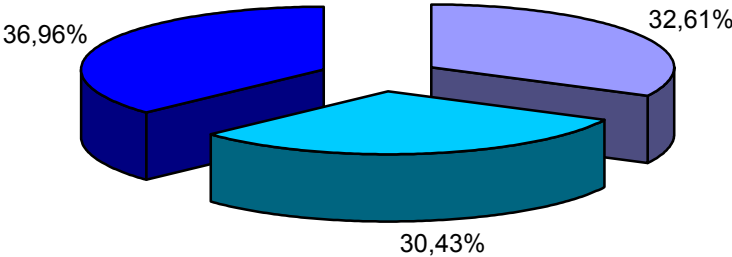

- Auditoría financiera por firmas privadas
- Control financiero de la I.G.A.E.
- Sin auditar o sin acompañar informe de auditoría

4.2. OPINIÓN EN LOS INFORMES DE AUDITORÍA DE LAS CUENTAS ANUALES

Opinión favorable sin salvedades

FUNDACIÓN AENA

FUNDACIÓN AGENCIA NACIONAL DE EVALUACIÓN DE LA CALIDAD Y ACREDITACIÓN

FUNDACIÓN BIODIVERSIDAD

FUNDACIÓN CANARIA PUERTOS DE LAS PALMAS

FUNDACIÓN CENTRO DE ESTUDIOS MONETARIOS Y FINANCIEROS

FUNDACIÓN CENTRO NACIONAL DEL VIDRIO

FUNDACIÓN COLEGIOS MAYORES MAE-AECI

FUNDACIÓN DE SERVICIOS LABORALES

FUNDACIÓN ENRESA

FUNDACIÓN ESCUELA DE ORGANIZACIÓN INDUSTRIAL

FUNDACIÓN ESPAÑOLA PARA LA CIENCIA Y LA TECNOLOGÍA

FUNDACION ESTATAL PARA LA FORMACIÓN EN EL EMPLEO

FUNDACIÓN ICO

FUNDACIÓN INSTITUTO DE INVESTIGACIÓN CARDIOVASCULAR CARLOS III

FUNDACIÓN INTERNACIONAL Y PARA IBEROAMÉRICA DE ADMINISTRACIÓN Y POLÍTICAS PÚBLICAS

FUNDACIÓN OBSERVATORIO DE PROSPECTIVA TECNOLÓGICA INDUSTRIAL

FUNDACIÓN PARA EL DESARROLLO DE LA FORMACIÓN EN LAS ZONAS MINERAS DEL CARBÓN

FUNDACIÓN PARA EL DESARROLLO DE LA INVESTIGACIÓN EN GENÓMICA Y PROTEÓMICA

FUNDACIÓN PARQUES NACIONALES

FUNDACIÓN RESIDENCIA DE ESTUDIANTES

FUNDACIÓN SEPI

Opinión con salvedades

FUNDACIÓN CENTRO NACIONAL DE INVESTIGACIONES ONCOLÓGICAS CARLOS III

FUNDACIÓN COLECCIÓN THYSSEN BORNEMISZA

FUNDACIÓN DE LOS FERROCARRILES ESPAÑOLES

FUNDACIÓN LABORAL DE MINUSVALIDOS SANTA BARBARA

FUNDACIÓN LÁZARO GALDIANO

FUNDACIÓN PARA LA PREVENCIÓN DE RIESGOS LABORALES

FUNDACIÓN TEATRO LÍRICO

4.2. Opinión en los informes de auditoría de las cuentas anuales

Opinión	Entidades		Plantilla media		Cifra de negocios		Activo	
	Número	Porcentaje	Número de empleados	Porcentaje	Miles de euros	Porcentaje	Miles de euros	Porcentaje
Opinión favorable sin salvedades	21	72,41	1.198	56,64	162.830,64	70,55	372.282,32	39,32
Opinión favorable con salvedades	8	27,59	917	43,36	67.982,15	29,45	574.487,50	60,68
Total	29	100,00	2.115	100,00	230.812,79	100,00	946.769,82	100,00

4.3. Informes de auditoría de las cuentas anuales recogidos en el Plan de Auditoría de la I.G.A.E.

Auditoría	Entidades		Plantilla media		Cifra de negocios		Activo	
	Número	Porcentaje	Número de empleados	Porcentaje	Miles de euros	Porcentaje	Miles de euros	Porcentaje
Cuentas anuales auditadas por la IGAE	14	77,78	342	22,82	34.977,65	20,08	53.449,06	6,21
Cuentas anuales auditadas exclusivamente por la I.G.A.E.	14	77,78	342	22,82	34.977,65	20,08	53.449,06	6,21
Cuentas anuales auditadas por la I.G.A.E. y por auditores privados	-	-	-	-	-	-	-	-
Cuentas anuales auditadas por auditor privado	4	22,22	1.157	77,18	139.197,33	79,92	806.735,32	93,79
Plan de auditoría de la I.G.A.E.	18	100,00	1.499	100,00	174.174,98	100,00	860.184,38	100,00

4.3. FUNDACIONES ESTATALES SIN AUDITAR O SIN ACOMPAÑAR EL INFORME

FUNDACIÓN ALMADEN, FRANCISCO JAVIER DE VILLEGAS

FUNDACIÓN CASA DE LA MONEDA

FUNDACIÓN CENTRO DE INVESTIGACIÓN DE ENFERMEDADES NEUROLÓGICAS

FUNDACIÓN CENTROS DE INVESTIGACIÓN INNOVACIÓN Y TECNOLOGÍA AEROESPACIAL

FUNDACIÓN CONSORCIO ZONA FRANCA DE VIGO

FUNDACIÓN CULTURAL ESPAÑOLA PARA EL FOMENTO DE LA ARTESANIA

FUNDACIÓN DE ESTUDIOS DE POSTGRADO EN IBEROAMERICA

FUNDACIÓN EFE

FUNDACIÓN ENTORNO, EMPRESA Y MEDIO AMBIENTE

FUNDACIÓN GENERAL DE LA UNIVERSIDAD NACIONAL DE EDUCACIÓN A DISTANCIA

FUNDACIÓN IBEROAMERICANA PARA EL FOMENTO DE LA CULTURA Y CIENCIAS DEL MAR

FUNDACIÓN INSTITUTO IBEROAMERICANO DE MERCADOS DE VALORES

FUNDACIÓN INSTITUTO PORTUARIO DE ESTUDIOS Y COOPERACION COMUNIDAD VALENCIANA

FUNDACIÓN MUSEO SOROLLA

FUNDACIÓN PARA LA COOPERACIÓN Y SALUD INTERNACIONAL CARLOS III

FUNDACIÓN PORTUARIA

FUNDACIÓN SERVICIO INTERCONFEDERAL DE MEDIACIÓN Y ARBITRAJE



**5. ANEXO
ECONÓMICO-FINANCIERO**



5.1. AGREGADO TOTAL

ENTIDADES TRATADAS

<p>FUNDACIÓN AENA</p> <p>FUNDACIÓN AGENCIA NACIONAL DE EVALUACIÓN DE LA CALIDAD Y ACREDITACIÓN (ANECA)</p> <p>FUNDACIÓN ALMADEN, FRANCISCO JAVIER DE VILLEGAS (FUNDACIÓN ALMADÉN)</p> <p>FUNDACIÓN BIODIVERSIDAD</p> <p>FUNDACIÓN CANARIA PUERTOS DE LAS PALMAS (FUNDACIÓN PUERTO DE LAS PALMAS)</p> <p>FUNDACIÓN CASA DE LA MONEDA</p> <p>FUNDACIÓN CENTRO DE ESTUDIOS MONETARIOS Y FINANCIEROS (CEMFI)</p> <p>FUNDACIÓN CENTRO DE INVESTIGACIÓN DE ENFERMEDADES NEUROLÓGICAS (CIEN)</p> <p>FUNDACIÓN CENTRO NACIONAL DE INVESTIGACIONES ONCOLÓGICAS CARLOS III</p> <p>FUNDACIÓN CENTRO NACIONAL DEL VIDRIO (F.C.N.V.)</p> <p>FUNDACIÓN CENTROS DE INVESTIGACIÓN INNOVACIÓN Y TECNOLOGÍA AEROSPAECIAL (CITAE)</p> <p>FUNDACIÓN COLECCIÓN THYSSEN BORNEMISZA</p> <p>FUNDACIÓN COLEGIOS MAYORES MAE-AECI</p> <p>FUNDACIÓN CONSORCIO ZONA FRANCA DE VIGO</p> <p>FUNDACIÓN CULTURAL ESPAÑOLA PARA EL FOMENTO DE LA ARTESANIA (FUNDACIÓN ESPAÑOLA PARA LA ARTESANÍA)</p> <p>FUNDACIÓN DE ESTUDIOS DE POSTGRADO EN IBEROAMERICA (FEPI)</p> <p>FUNDACIÓN DE LOS FERROCARRILES ESPAÑOLES</p> <p>FUNDACIÓN DE SERVICIOS LABORALES</p> <p>FUNDACIÓN EFE</p> <p>FUNDACIÓN ENRESA</p> <p>FUNDACIÓN ENTORNO, EMPRESA Y MEDIO AMBIENTE</p> <p>FUNDACIÓN ESCUELA DE ORGANIZACIÓN INDUSTRIAL (EOI ESCUELA DE NEGOCIOS)</p> <p>FUNDACIÓN ESPAÑOLA PARA LA CIENCIA Y LA TECNOLOGÍA</p> <p>FUNDACION ESTATAL PARA LA FORMACIÓN EN EL EMPLEO</p> <p>FUNDACIÓN GENERAL DE LA UNIVERSIDAD NACIONAL DE EDUCACIÓN A DISTANCIA (FUNDACIÓN UNED)</p> <p>FUNDACIÓN IBEROAMERICANA PARA EL FOMENTO DE LA CULTURA Y CIENCIAS DEL MAR (FOMAR)</p> <p>FUNDACIÓN ICO</p> <p>FUNDACIÓN INSTITUTO DE INVESTIGACIÓN CARDIOVASCULAR CARLOS III (CNIC)</p> <p>FUNDACIÓN INSTITUTO IBEROAMERICANO DE MERCADOS DE VALORES</p> <p>FUNDACIÓN INSTITUTO PORTUARIO DE ESTUDIOS Y COOPERACION COMUNIDAD VALENCIANA (FUNDACIÓN FEPORTS)</p> <p>FUNDACIÓN INTERNACIONAL Y PARA IBEROAMÉRICA DE ADMINISTRACIÓN Y POLÍTICAS PÚBLICAS (FIIAPP)</p> <p>FUNDACIÓN LABORAL DE MINUSVALIDOS SANTA BARBARA (FUSBA)</p> <p>FUNDACIÓN LÁZARO GALDIANO</p> <p>FUNDACIÓN MUSEO SOROLLA</p> <p>FUNDACIÓN OBSERVATORIO DE PROSPECTIVA TECNOLÓGICA INDUSTRIAL (OPTI)</p> <p>FUNDACIÓN PARA EL DESARROLLO DE LA FORMACIÓN EN LAS ZONAS MINERAS DEL CARBÓN</p> <p>FUNDACIÓN PARA EL DESARROLLO DE LA INVESTIGACIÓN EN GENÓMICA Y PROTEÓMICA (GENOMA ESPAÑA)</p> <p>FUNDACIÓN PARA LA COOPERACIÓN Y SALUD INTERNACIONAL CARLOS III (FUNDACIÓN CSAI)</p> <p>FUNDACIÓN PARA LA PREVENCIÓN DE RIESGOS LABORALES</p> <p>FUNDACIÓN PARQUES NACIONALES</p> <p>FUNDACIÓN PORTUARIA</p> <p>FUNDACIÓN RESIDENCIA DE ESTUDIANTES</p> <p>FUNDACIÓN SEPI</p>	<p>FUNDACIÓN SERVICIO INTERCONFEDERAL DE MEDIACIÓN Y ARBITRAJE (FUNDACIÓN SIMA)</p> <p>FUNDACIÓN TEATRO LÍRICO</p> <p>FUNDACIÓN VICTIMAS DEL TERRORISMO</p>
---	---

ENTIDADES NO TRATADAS

FUNDACIÓN CENTRO ESPAÑOL DE ESTUDIOS DE AMÉRICA LATINA
(CEDEAL)

FUNDACIÓN MUSEO CERRALBO

FUNDACIÓN MUSEO TALLER JUAN JOSE

FUNDACIÓN PREMIO ESPAÑOL BENÉFICO

FUNDACIÓN PREMIO GASPARDIRUEL

FUNDACIÓN PREMIO MARVA

Balance agregado

Fundaciones estatales

ACTIVO	2003		2002		Variación	
	Miles de euros	Porcentaje	Miles de euros	Porcentaje	Absoluta	Porcentual
FUNDADORES/ASOCIADOS POR DESEMBOLSOS NO EXIGIDOS.....	1.000,00	0,10	46,58	0,01	953,42	2.046,84
INMOVILIZADO.....	614.697,57	63,58	488.917,25	60,72	125.780,32	25,73
Gastos de establecimiento.....	627,32	0,06	595,08	0,07	32,24	5,42
Inmovilizaciones inmateriales.....	88.930,99	9,20	9.068,88	1,13	79.862,11	880,62
Bienes del Patrimonio Histórico.....	296.720,10	30,70	293.785,11	36,49	2.934,99	1,00
Otras inmovilizaciones materiales.....	172.075,15	17,80	131.266,64	16,30	40.808,51	31,09
Inmovilizaciones financieras.....	35.028,78	3,62	30.771,43	3,82	4.257,35	13,84
Deudores por operaciones de la actividad a largo plazo.....	21.315,23	2,20	23.430,11	2,91	-2.114,88	-9,03
GASTOS A DISTRIBUIR EN VARIOS EJERCICIOS.....	1,95	-	3,24	-	-1,29	-39,81
ACTIVO CIRCULANTE.....	351.234,50	36,32	316.145,37	39,27	35.089,13	11,10
Fundadores/Asociados por desembolsos exigidos.....	-	-	-	-	-	-
Existencias.....	2.903,54	0,30	3.032,11	0,38	-128,57	-4,24
Usuarios y otros deudores de la actividad propia.....	37.717,08	3,90	21.254,85	2,64	16.462,23	77,45
Otros deudores.....	45.020,90	4,66	43.075,29	5,35	1.945,61	4,52
Inversiones financieras temporales.....	133.375,90	13,78	122.383,87	15,20	10.992,03	8,98
Tesorería.....	130.982,37	13,55	124.014,21	15,40	6.968,16	5,62
Ajustes por periodificación.....	1.234,71	0,13	2.385,04	0,30	-1.150,33	-48,23
TOTAL GENERAL.....	966.934,02	100,00	805.112,44	100,00	161.821,58	20,10

PASIVO	2003		2002		Variación	
	Miles de euros	Porcentaje	Miles de euros	Porcentaje	Absoluta	Porcentual
FONDOS PROPIOS.....	518.492,42	53,63	507.293,01	63,00	11.199,41	2,21
Dotación fundacional/Fondo social.....	426.524,29	44,11	425.345,81	52,81	1.178,48	0,28
Reservas.....	20.168,52	2,09	20.533,05	2,55	-364,53	-1,78
Excedentes de ejercicios anteriores.....	64.161,93	6,64	69.223,33	8,60	-5.061,40	-7,31
Excedente del ejercicio (positivo o negativo).....	7.637,68	0,79	-7.809,18	-0,96	15.446,86	197,80
INGRESOS A DISTRIBUIR EN VARIOS EJERCICIOS.....	230.363,35	23,82	116.023,21	14,41	114.340,14	98,55
PROVISIONES PARA RIESGOS Y GASTOS A LARGO PLAZO.....	6.802,86	0,70	10.677,96	1,33	-3.875,10	-36,29
ACREEDORES A LARGO PLAZO.....	35.139,23	3,63	33.704,15	4,19	1.435,08	4,26
ACREEDORES A CORTO PLAZO.....	176.136,16	18,22	137.414,11	17,07	38.722,05	28,18
PROVISIONES PARA RIESGOS Y GASTOS A CORTO PLAZO.....	-	-	-	-	-	-
TOTAL GENERAL.....	966.934,02	100,00	805.112,44	100,00	161.821,58	20,10

Cuenta de resultados

Fundaciones estatales

Concepto	2003		2002		Variación	
	Miles de euros	Porcentaje	Miles de euros	Porcentaje	Absoluta	Porcentual
Ingresos por actividad propia, ventas y otros ingresos.....	286.373,11	100,00	233.519,81	100,00	52.853,30	22,63
- Ayudas monetarias ,consumos de explotación y otros.....	224.217,84	78,29	198.347,48	84,94	25.870,36	13,04
- Gastos de personal.....	53.352,96	18,63	48.105,87	20,60	5.247,09	10,91
- Dotaciones amortizaciones de inmovilizado.....	10.249,58	3,58	8.688,05	3,72	1.561,53	17,97
± Variación provisiones de la actividad.....	-949,37	-0,33	-1.272,08	-0,54	322,71	25,37
RESULTADO DE EXPLOTACIÓN.....	-2.396,64	-0,83	-22.893,67	-9,80	20.497,03	89,53
+ Ingresos financieros.....	7.695,44	2,68	9.984,09	4,27	-2.288,65	-22,92
- Gastos financieros.....	575,19	0,20	799,37	0,34	-224,18	-28,04
± Variación provisiones inversiones financieras.....	1.491,35	0,52	-2.393,48	-1,02	3.884,83	162,31
RESULTADO DE LAS ACTIVIDADES ORDINARIAS.....	6.214,96	2,17	-16.102,43	-6,89	22.317,39	138,60
+ Beneficios procedentes del inmovilizado e ingresos excepcionales.....	3.877,95	1,35	11.567,21	4,95	-7.689,26	-66,47
- Pérdidas procedentes del inmovilizado y gastos excepcionales	2.441,72	-1,32	2.880,70	8,13	-438,98	-15,24
± Variación provisiones de inmovilizado.....	-2,97	-	-22,93	-	19,96	87,05
RESULTADO ANTES DE IMPUESTOS.....	7.648,22	2,67	-7.438,85	-3,18	15.087,07	202,81
± Impuesto sobre Sociedades.....	-10,54	-	-370,33	-0,16	359,79	97,15
EXCEDENTE DEL EJERCICIO.....	7.637,68	2,67	-7.809,18	-3,34	15.446,86	197,80

Resultado de las operaciones

Fundaciones estatales

Miles de euros

Concepto	2003	2002
Excedente del ejercicio.....	7.637,68	-7.809,18
Mas		
Dotaciones a las amortizaciones y provisiones de inmovilizado.....	10.917,71	10.407,29
Dotación a la provisión para riesgos y gastos.....	1.901,35	2.508,93
Gastos derivados de intereses diferidos.....	-	0,01
Amortización de gastos de formalización de deudas.....	-	-
Diferencias de cambio negativas.....	-	-
Pérdidas en enajenación de inmovilizado.....	329,72	1.295,13
Impuesto sobre sociedades diferido en el ejercicio.....	-	-
Otros.....	190,22	47,06
Menos		
Excesos de provisiones de inmovilizado.....	1.237,87	55,87
Excesos de provisiones para riesgos y gastos.....	5.293,66	-
Ingresos derivados de intereses diferidos.....	-	-
Diferencias de cambio positivas.....	-	-
Beneficios en la enajenación de inmovilizado.....	2,00	7.167,43
Subvenciones, donaciones y legados de capital y otros traspasados al resultado del ejercicio.....	20.877,25	18.387,68
Impuesto sobre sociedades anticipado en el ejercicio y crédito impositivo generado en el ejercicio por compensación de pérdidas.....	-	-
Otros.....	5.894,51	4.553,30
Resultado generado o aplicado por las operaciones.....	-12.328,61	-23.715,04

Cuadro de financiación

Fundaciones estatales

Miles de euros

Aplicaciones	2003	2002	Orígenes	2003	2002
Recursos aplicados en las operaciones.....	12.328,61	23.715,04	Recursos procedentes de las operaciones	-	-
Gastos de establecimiento y de formalización de deudas.....	311,85	181,27	Aportaciones.....	3.062,38	1.989,63
Adquisiciones de inmovilizado.....	150.388,22	61.650,24	Subvenciones, donaciones y legados de capital y otros.....	134.769,16	41.104,94
Inmovilizaciones inmateriales.....	81.006,45	2.153,19	Deudas a largo plazo.....	16.496,83	13.564,86
Bienes del patrimonio histórico.....	2.248,19	7.669,32	Empréstitos y otros pasivos análogos.....	1,60	-
Inmovilizaciones materiales.....	49.459,97	34.487,40	De empresas del grupo.....	-	-
Inmovilizaciones financieras.....	17.673,61	17.340,33	De empresas asociadas.....	-	-
Empresas del grupo.....	-	-	De otras entidades.....	15.219,05	13.070,54
Empresas asociadas.....	-	-	De proveedores de inmovilizado y otros...	1.276,18	494,32
Otras inversiones financieras.....	17.673,61	17.340,33	Enajenación de inmovilizado.....	9.928,70	21.807,24
Reducciones del fondo social o dotación fundacional.....	-	22,58	Inmovilizaciones inmateriales.....	35,61	-
Cancelación o traspaso a corto plazo de deuda a largo plazo.....	9.361,77	7.273,77	Bienes del patrimonio histórico.....	-	0,31
Empréstitos y otros pasivos análogos.....	19,81	13,27	Inmovilizaciones materiales.....	125,09	17.875,48
De empresas del grupo.....	-	-	Inmovilizaciones financieras.....	9.768,00	3.931,45
De empresas asociadas.....	-	-	Empresas del grupo.....	-	-
De otras deudas.....	9.341,96	7.260,50	Empresas asociadas.....	-	-
Administraciones públicas a largo plazo....	-	-	Otras inversiones financieras.....	9.768,00	3.931,45
Provisiones para riesgos y gastos.....	1.265,88	1.057,51	Cancelación anticipada o traspaso a corto plazo de inmovilizaciones financieras.....	5.843,53	66,17
Otras.....	456,78	265,63	Empresas del grupo.....	-	-
			Empresas asociadas.....	-	-
			Otras inversiones financieras.....	5.843,53	66,17
			Otros.....	725,45	384,41
Total aplicaciones.....	174.113,11	94.166,04	Total orígenes.....	170.826,05	78.917,25
Aumento del capital circulante.....	-	-	Disminución del capital circulante.....	3.287,06	15.248,79

Variación del capital circulante
Fundaciones estatales

Miles de euros

Concepto	Aumentos		Disminuciones	
	2003	2002	2003	2002
Fundadores y otros por desembolsos exigidos.....	-	-	-	-
Existencias.....	-	-	128,57	63,77
Deudores.....	18.417,26	8.548,68	-	-
Acreedores y provisiones para riesgos y gastos a corto plazo.....	-	-	38.522,26	16.032,28
Inversiones financieras temporales.....	11.114,11	-	-	81.865,50
Tesorería.....	6.982,73	72.349,13	-	-
Ajustes por periodificación.....	-	1.814,95	1.150,33	-
Total.....	36.514,10	82.712,76	39.801,16	97.961,55
Variación del capital circulante.....	-	-	3.287,06	15.248,79

Distribución de personal

Fundaciones estatales

Categorías	2003		2002		Variación	
	Plantilla media	Porcentaje	Plantilla media	Porcentaje	Absoluta	Porcentual
Directivos, técnicos y similares.....	842	37,29	801	36,88	41	5,12
Administrativos y auxiliares.....	471	-16,43	436	-16,82	35	8,03
Obreros y subalternos.....	424	18,78	403	18,55	21	5,21
Personal fijo.....	1.737	76,93	1.640	75,51	97	5,91
Personal eventual.....	521	23,07	532	24,49	-11	-2,07
Total.....	2.258	100,00	2.172	100,00	86	3,96



**5.2. POR SECTORES DE
ACTIVIDAD**



**FUNDACIONES CULTURALES Y
DOCENTES**

ENTIDADES TRATADAS	
<p>FUNDACIÓN AENA</p> <p>FUNDACIÓN AGENCIA NACIONAL DE EVALUACIÓN DE LA CALIDAD Y ACREDITACIÓN (ANECA)</p> <p>FUNDACIÓN ALMADEN, FRANCISCO JAVIER DE VILLEGAS (FUNDACIÓN ALMADÉN)</p> <p>FUNDACIÓN CANARIA PUERTOS DE LAS PALMAS (FUNDACIÓN PUERTO DE LAS PALMAS)</p> <p>FUNDACIÓN CASA DE LA MONEDA</p> <p>FUNDACIÓN CENTRO DE ESTUDIOS MONETARIOS Y FINANCIEROS (CEMFI)</p> <p>FUNDACIÓN CENTRO NACIONAL DEL VIDRIO (F.C.N.V.)</p> <p>FUNDACIÓN COLECCIÓN THYSSEN BORNEMISZA</p> <p>FUNDACIÓN COLEGIOS MAYORES MAE-AECI</p> <p>FUNDACIÓN CONSORCIO ZONA FRANCA DE VIGO</p> <p>FUNDACIÓN CULTURAL ESPAÑOLA PARA EL FOMENTO DE LA ARTESANÍA (FUNDACIÓN ESPAÑOLA PARA LA ARTESANÍA)</p> <p>FUNDACIÓN DE ESTUDIOS DE POSTGRADO EN IBEROAMERICA (FEPI)</p> <p>FUNDACIÓN DE LOS FERROCARRILES ESPAÑOLES</p> <p>FUNDACIÓN EFE</p> <p>FUNDACION ESTATAL PARA LA FORMACIÓN EN EL EMPLEO</p> <p>FUNDACIÓN GENERAL DE LA UNIVERSIDAD NACIONAL DE EDUCACIÓN A DISTANCIA (FUNDACIÓN UNED)</p> <p>FUNDACIÓN IBEROAMERICANA PARA EL FOMENTO DE LA CULTURA Y CIENCIAS DEL MAR (FOMAR)</p> <p>FUNDACIÓN ICO</p> <p>FUNDACIÓN INSTITUTO IBEROAMERICANO DE MERCADOS DE VALORES</p> <p>FUNDACIÓN INSTITUTO PORTUARIO DE ESTUDIOS Y COOPERACION COMUNIDAD VALENCIANA (FUNDACIÓN FEPORIS)</p> <p>FUNDACIÓN INTERNACIONAL Y PARA IBEROAMÉRICA DE ADMINISTRACIÓN Y POLÍTICAS PÚBLICAS (FIAPP)</p> <p>FUNDACIÓN LÁZARO GALDIANO</p> <p>FUNDACIÓN MUSEO SOROLLA</p> <p>FUNDACIÓN PARA EL DESARROLLO DE LA FORMACIÓN EN LAS ZONAS MINERAS DEL CARBÓN</p> <p>FUNDACIÓN PORTUARIA</p> <p>FUNDACIÓN RESIDENCIA DE ESTUDIANTES</p> <p>FUNDACIÓN SEPI</p> <p>FUNDACIÓN TEATRO LÍRICO</p>	

ENTIDADES NO TRATADAS

FUNDACIÓN CENTRO ESPAÑOL DE ESTUDIOS DE AMÉRICA LATINA
(CEDEAL)
FUNDACIÓN MUSEO CERRALBO
FUNDACIÓN MUSEO TALLER JUAN JOSE

Balance agregado

Fundaciones culturales y docentes

ACTIVO	2003		2002		Variación	
	Miles de euros	Porcentaje	Miles de euros	Porcentaje	Absoluta	Porcentual
FUNDADORES/ASOCIADOS POR DESEMBOLSOS NO EXIGIDOS.....	1.000,00	0,14	46,58	0,01	953,42	2.046,84
INMOVILIZADO.....	506.123,57	71,98	402.638,21	68,33	103.485,36	25,70
Gastos de establecimiento.....	425,36	0,06	512,24	0,09	-86,88	-16,96
Inmovilizaciones inmateriales.....	81.918,04	11,65	3.026,66	0,51	78.891,38	2.606,55
Bienes del Patrimonio Histórico.....	290.007,70	41,24	287.589,30	48,80	2.418,40	0,84
Otras inmovilizaciones materiales.....	81.059,58	11,53	61.616,63	10,46	19.442,95	31,55
Inmovilizaciones financieras.....	31.397,66	4,47	26.463,27	4,49	4.934,39	18,65
Deudores por operaciones de la actividad a largo plazo.....	21.315,23	3,03	23.430,11	3,98	-2.114,88	-9,03
GASTOS A DISTRIBUIR EN VARIOS EJERCICIOS.....	1,95	-	3,24	-	-1,29	-39,81
ACTIVO CIRCULANTE.....	196.032,17	27,88	186.581,90	31,66	9.450,27	5,06
Fundadores/Asociados por desembolsos exigidos.....	-	-	-	-	-	-
Existencias.....	1.921,15	0,27	2.144,33	0,36	-223,18	-10,41
Usuarios y otros deudores de la actividad propia.....	13.343,23	1,90	12.381,65	2,10	961,58	7,77
Otros deudores.....	27.406,73	3,90	28.336,34	4,81	-929,61	-3,28
Inversiones financieras temporales.....	56.603,82	8,05	47.773,02	8,11	8.830,80	18,48
Tesorería.....	95.744,25	13,62	93.855,43	15,93	1.888,82	2,01
Ajustes por periodificación.....	1.012,99	0,14	2.091,13	0,35	-1.078,14	-51,56
TOTAL GENERAL.....	703.157,69	100,00	589.269,93	100,00	113.887,76	19,33

PASIVO	2003		2002		Variación	
	Miles de euros	Porcentaje	Miles de euros	Porcentaje	Absoluta	Porcentual
FONDOS PROPIOS.....	474.014,65	67,41	465.682,06	79,03	8.332,59	1,79
Dotación fundacional/Fondo social.....	402.809,63	57,29	401.272,80	68,09	1.536,83	0,38
Reservas.....	12.787,10	1,82	13.178,32	2,24	-391,22	-2,97
Excedentes de ejercicios anteriores.....	54.027,78	7,68	58.824,27	9,98	-4.796,49	-8,15
Excedente del ejercicio (positivo o negativo).....	4.390,14	0,62	-7.593,33	-1,28	11.983,47	157,82
INGRESOS A DISTRIBUIR EN VARIOS EJERCICIOS.....	89.313,95	12,70	8.335,09	1,41	80.978,86	971,54
PROVISIONES PARA RIESGOS Y GASTOS A LARGO PLAZO.....	5.671,62	0,81	10.061,39	1,71	-4.389,77	-43,63
ACREEDORES A LARGO PLAZO.....	32.851,65	4,67	33.424,39	5,67	-572,74	-1,71
ACREEDORES A CORTO PLAZO.....	101.305,82	14,41	71.767,00	12,18	29.538,82	41,16
PROVISIONES PARA RIESGOS Y GASTOS A CORTO PLAZO.....	-	-	-	-	-	-
TOTAL GENERAL.....	703.157,69	100,00	589.269,93	100,00	113.887,76	19,33

Cuenta de resultados

Fundaciones culturales y docentes

Concepto	2003		2002		Variación	
	Miles de euros	Porcentaje	Miles de euros	Porcentaje	Absoluta	Porcentual
Ingresos por actividad propia, ventas y otros ingresos.....	186.379,05	100,00	151.333,19	100,00	35.045,86	23,16
- Ayudas monetarias ,consumos de explotación y otros.....	151.819,01	81,46	128.989,57	85,24	22.829,44	17,70
- Gastos de personal.....	32.916,77	17,66	30.829,97	20,37	2.086,80	6,77
- Dotaciones amortizaciones de inmovilizado.....	4.293,46	2,30	4.016,57	2,65	276,89	6,89
± Variación provisiones de la actividad.....	-663,99	-0,35	-752,60	-0,49	88,61	11,77
RESULTADO DE EXPLOTACIÓN.....	-3.314,18	-1,77	-13.255,52	-8,75	9.941,34	75,00
+ Ingresos financieros.....	5.173,50	2,77	6.864,75	4,52	-1.691,25	-24,64
- Gastos financieros.....	513,78	0,28	634,77	0,42	-120,99	-19,06
± Variación provisiones inversiones financieras.....	1.491,03	0,80	-2.420,93	-1,59	3.911,96	161,59
RESULTADO DE LAS ACTIVIDADES ORDINARIAS.....	2.836,57	1,52	-9.446,47	-6,24	12.283,04	130,03
+ Beneficios procedentes del inmovilizado e ingresos excepcionales.....	3.571,06	1,92	3.397,43	2,24	173,63	5,11
- Pérdidas procedentes del inmovilizado y gastos excepcionales	2.029,50	-0,43	1.339,71	7,12	689,79	51,49
± Variación provisiones de inmovilizado.....	13,00	0,01	-22,93	-0,01	35,93	156,69
RESULTADO ANTES DE IMPUESTOS.....	4.391,13	2,36	-7.411,68	-4,89	11.802,81	159,25
± Impuesto sobre Sociedades.....	-0,99	-	-181,65	-0,12	180,66	99,45
EXCEDENTE DEL EJERCICIO.....	4.390,14	2,36	-7.593,33	-5,01	11.983,47	157,82

Resultado de las operaciones

Fundaciones culturales y docentes

Miles de euros

Concepto	2003	2002
Excedente del ejercicio.....	4.390,14	-7.593,33
Mas		
Dotaciones a las amortizaciones y provisiones de inmovilizado.....	5.014,86	5.650,19
Dotación a la provisión para riesgos y gastos.....	1.382,62	2.027,00
Gastos derivados de intereses diferidos.....	-	0,01
Amortización de gastos de formalización de deudas.....	-	-
Diferencias de cambio negativas.....	-	-
Pérdidas en enajenación de inmovilizado.....	317,44	228,93
Impuesto sobre sociedades diferido en el ejercicio.....	-	-
Otros.....	189,69	47,06
Menos		
Excesos de provisiones de inmovilizado.....	1.237,55	55,87
Excesos de provisiones para riesgos y gastos.....	5.289,60	-
Ingresos derivados de intereses diferidos.....	-	-
Diferencias de cambio positivas.....	-	-
Beneficios en la enajenación de inmovilizado.....	2,00	617,59
Subvenciones, donaciones y legados de capital y otros traspasados al resultado del ejercicio.....	1.942,62	4.352,65
Impuesto sobre sociedades anticipado en el ejercicio y crédito impositivo generado en el ejercicio por compensación de pérdidas.....	-	-
Otros.....	5.764,39	4.299,31
Resultado generado o aplicado por las operaciones.....	-2.941,41	-8.965,56

Cuadro de financiación

Fundaciones culturales y docentes

Miles de euros

Aplicaciones	2003	2002	Orígenes	2003	2002
Recursos aplicados en las operaciones.....	2.941,41	8.965,56	Recursos procedentes de las operaciones	-	-
Gastos de establecimiento y de formalización de deudas.....	74,85	71,63	Aportaciones.....	3.001,89	851,55
Adquisiciones de inmovilizado.....	120.722,94	33.677,15	Subvenciones, donaciones y legados de capital y otros.....	82.468,99	4.497,22
Inmovilizaciones inmateriales.....	79.480,71	1.345,89	Deudas a largo plazo.....	14.488,45	13.314,22
Bienes del patrimonio histórico.....	1.495,69	1.040,33	Empréstitos y otros pasivos análogos.....	1,60	-
Inmovilizaciones materiales.....	23.459,43	14.929,32	De empresas del grupo.....	-	-
Inmovilizaciones financieras.....	16.287,11	16.361,61	De empresas asociadas.....	-	-
Empresas del grupo.....	-	-	De otras entidades.....	14.163,67	13.070,54
Empresas asociadas.....	-	-	De proveedores de inmovilizado y otros...	323,18	243,68
Otras inversiones financieras.....	16.287,11	16.361,61	Enajenación de inmovilizado.....	8.874,84	11.447,21
Reducciones del fondo social o dotación fundacional.....	-	-	Inmovilizaciones inmateriales.....	35,05	-
Cancelación o traspaso a corto plazo de deuda a largo plazo.....	9.361,77	7.273,77	Bienes del patrimonio histórico.....	-	0,31
Empréstitos y otros pasivos análogos.....	19,81	13,27	Inmovilizaciones materiales.....	62,01	8.669,46
De empresas del grupo.....	-	-	Inmovilizaciones financieras.....	8.777,78	2.777,44
De empresas asociadas.....	-	-	Empresas del grupo.....	-	-
De otras deudas.....	9.341,96	7.260,50	Empresas asociadas.....	-	-
Administraciones públicas a largo plazo....	-	-	Otras inversiones financieras.....	8.777,78	2.777,44
Provisiones para riesgos y gastos.....	1.265,88	844,17	Cancelación anticipada o traspaso a corto plazo de inmovilizaciones financieras.....	5.206,77	61,06
Otras.....	453,50	265,63	Empresas del grupo.....	-	-
			Empresas asociadas.....	-	-
			Otras inversiones financieras.....	5.206,77	61,06
			Otros.....	690,87	384,41
Total aplicaciones.....	134.820,35	51.097,91	Total orígenes.....	114.731,81	30.555,67
Aumento del capital circulante.....	-	-	Disminución del capital circulante.....	20.088,54	20.542,24

Variación del capital circulante
Fundaciones culturales y docentes

Miles de euros

Concepto	Aumentos		Disminuciones	
	2003	2002	2003	2002
Fundadores y otros por desembolsos exigidos.....	-	-	-	-
Existencias.....	-	-	223,18	0,24
Deudores.....	31,97	11.754,01	-	-
Acreedores y provisiones para riesgos y gastos a corto plazo.....	-	-	29.538,81	4.640,42
Inversiones financieras temporales.....	8.830,80	-	-	90.912,71
Tesorería.....	1.888,82	61.559,90	-	-
Ajustes por periodificación.....	-	1.697,22	1.078,14	-
Total.....	10.751,59	75.011,13	30.840,13	95.553,37
Variación del capital circulante.....	-	-	20.088,54	20.542,24

Distribución de personal

Fundaciones culturales y docentes

Categorías	2003		2002		Variación	
	Plantilla media	Porcentaje	Plantilla media	Porcentaje	Absoluta	Porcentual
Directivos, técnicos y similares.....	613	38,12	576	36,99	37	6,42
Administrativos y auxiliares.....	332	-17,47	289	18,56	43	14,88
Obreros y subalternos.....	312	19,40	299	-17,80	13	4,35
Personal fijo.....	1.257	78,17	1.164	74,76	93	7,99
Personal eventual.....	351	21,83	393	25,24	-42	-10,69
Total.....	1.608	100,00	1.557	100,00	51	3,28



**FUNDACIONES DE
INVESTIGACIÓN Y
TECNOLÓGICAS**

ENTIDADES TRATADAS

FUNDACIÓN CENTRO DE INVESTIGACIÓN DE ENFERMEDADES NEUROLÓGICAS (CIEN)
FUNDACIÓN CENTRO NACIONAL DE INVESTIGACIONES ONCOLÓGICAS CARLOS III
FUNDACIÓN CENTROS DE INVESTIGACIÓN INNOVACIÓN Y TECNOLOGÍA AEROSPACIAL (CITAE)
FUNDACIÓN ESCUELA DE ORGANIZACIÓN INDUSTRIAL (EOI ESCUELA DE NEGOCIOS)
FUNDACIÓN ESPAÑOLA PARA LA CIENCIA Y LA TECNOLOGÍA
FUNDACIÓN INSTITUTO DE INVESTIGACIÓN CARDIOVASCULAR CARLOS III (CNIC)
FUNDACIÓN OBSERVATORIO DE PROSPECTIVA TECNOLÓGICA INDUSTRIAL (OPTI)
FUNDACIÓN PARA EL DESARROLLO DE LA INVESTIGACIÓN EN GENÓMICA Y PROTEÓMICA (GENOMA ESPAÑA)
FUNDACIÓN PARA LA COOPERACIÓN Y SALUD INTERNACIONAL CARLOS III (FUNDACIÓN CSAI)

Balance agregado

Fundaciones de investigación y tecnológicas

ACTIVO	2003		2002		Variación	
	Miles de euros	Porcentaje	Miles de euros	Porcentaje	Absoluta	Porcentual
FUNDADORES/ASOCIADOS POR DESEMBOLSOS NO EXIGIDOS.....	-	-	-	-	-	-
INMOVILIZADO.....	90.915,66	50,47	71.890,27	50,34	19.025,39	26,46
Gastos de establecimiento.....	201,94	0,11	82,73	0,06	119,21	144,10
Inmovilizaciones inmateriales.....	6.932,15	3,85	5.967,56	4,18	964,59	16,16
Bienes del Patrimonio Histórico.....	-	-	-	-	-	-
Otras inmovilizaciones materiales.....	83.693,90	46,46	65.595,61	45,93	18.098,29	27,59
Inmovilizaciones financieras.....	87,67	0,05	244,37	0,17	-156,70	-64,12
Deudores por operaciones de la actividad a largo plazo.....	-	-	-	-	-	-
GASTOS A DISTRIBUIR EN VARIOS EJERCICIOS.....	-	-	-	-	-	-
ACTIVO CIRCULANTE.....	89.208,01	49,53	70.926,44	49,66	18.281,57	25,78
Fundadores/Asociados por desembolsos exigidos.....	-	-	-	-	-	-
Existencias.....	378,50	0,21	315,82	0,22	62,68	19,85
Usuarios y otros deudores de la actividad propia.....	23.035,70	12,79	4.136,93	2,90	18.898,77	456,83
Otros deudores.....	6.439,50	3,58	11.966,34	8,38	-5.526,84	-46,19
Inversiones financieras temporales.....	49.078,75	27,24	46.731,52	32,72	2.347,23	5,02
Tesorería.....	10.222,42	5,68	7.643,86	5,35	2.578,56	33,73
Ajustes por periodificación.....	53,14	0,03	131,97	0,09	-78,83	-59,73
TOTAL GENERAL.....	180.123,67	100,00	142.816,71	100,00	37.306,96	26,12

PASIVO	2003		2002		Variación	
	Miles de euros	Porcentaje	Miles de euros	Porcentaje	Absoluta	Porcentual
FONDOS PROPIOS.....	17.752,86	9,86	17.067,04	11,95	685,82	4,02
Dotación fundacional/Fondo social.....	6.052,31	3,36	6.112,29	4,28	-59,98	-0,98
Reservas.....	6.129,09	3,41	6.027,34	4,22	101,75	1,69
Excedentes de ejercicios anteriores.....	4.810,77	2,67	3.957,07	2,77	853,70	21,57
Excedente del ejercicio (positivo o negativo).....	760,69	0,42	970,34	0,68	-209,65	-21,61
INGRESOS A DISTRIBUIR EN VARIOS EJERCICIOS.....	117.646,89	65,31	93.030,67	65,13	24.616,22	26,46
PROVISIONES PARA RIESGOS Y GASTOS A LARGO PLAZO.....	1.127,17	0,63	608,44	0,43	518,73	85,26
ACREEDORES A LARGO PLAZO.....	1.231,00	0,68	278,56	0,20	952,44	341,92
ACREEDORES A CORTO PLAZO.....	42.365,75	23,52	31.832,00	22,29	10.533,75	33,09
PROVISIONES PARA RIESGOS Y GASTOS A CORTO PLAZO.....	-	-	-	-	-	-
TOTAL GENERAL.....	180.123,67	100,00	142.816,71	100,00	37.306,96	26,12

Cuenta de resultados

Fundaciones de investigación y tecnológicas

Concepto	2003		2002		Variación	
	Miles de euros	Porcentaje	Miles de euros	Porcentaje	Absoluta	Porcentual
Ingresos por actividad propia, ventas y otros ingresos.....	63.802,13	100,00	47.794,60	100,00	16.007,53	33,49
- Ayudas monetarias ,consumos de explotación y otros.....	43.113,17	67,59	34.607,32	72,41	8.505,85	24,58
- Gastos de personal.....	15.245,39	23,89	10.818,24	22,63	4.427,15	40,92
- Dotaciones amortizaciones de inmovilizado.....	5.470,81	8,57	4.097,17	8,57	1.373,64	33,53
± Variación provisiones de la actividad.....	-209,42	-0,32	-158,68	-0,33	-50,74	-31,98
RESULTADO DE EXPLOTACIÓN.....	-236,66	-0,37	-1.886,81	-3,94	1.650,15	87,46
+ Ingresos financieros.....	1.253,65	1,97	1.718,05	3,60	-464,40	-27,03
- Gastos financieros.....	49,52	0,08	60,02	0,13	-10,50	-17,49
± Variación provisiones inversiones financieras.....	-	-	-	-	-	-
RESULTADO DE LAS ACTIVIDADES ORDINARIAS.....	967,47	1,52	-228,78	-0,47	1.196,25	522,88
+ Beneficios procedentes del inmovilizado e ingresos excepcionales.....	123,64	0,19	2.306,90	4,83	-2.183,26	-94,64
- Pérdidas procedentes del inmovilizado y gastos excepcionales	326,42	-1,01	985,42	2,54	-659,00	-66,88
± Variación provisiones de inmovilizado.....	-	-	-	-	-	-
RESULTADO ANTES DE IMPUESTOS.....	764,69	1,19	1.092,70	2,29	-328,01	-30,02
± Impuesto sobre Sociedades.....	-4,00	-	-122,36	-0,26	118,36	96,73
EXCEDENTE DEL EJERCICIO.....	760,69	1,19	970,34	2,03	-209,65	-21,61

Concepto	2003	2002
Excedente del ejercicio.....	760,69	970,34
Mas		
Dotaciones a las amortizaciones y provisiones de inmovilizado.....	5.401,57	4.179,80
Dotación a la provisión para riesgos y gastos.....	518,73	481,93
Gastos derivados de intereses diferidos.....	-	-
Amortización de gastos de formalización de deudas.....	-	-
Diferencias de cambio negativas.....	-	-
Pérdidas en enajenación de inmovilizado.....	4,02	681,57
Impuesto sobre sociedades diferido en el ejercicio.....	-	-
Otros.....	0,53	-
Menos		
Excesos de provisiones de inmovilizado.....	-	-
Excesos de provisiones para riesgos y gastos.....	-	-
Ingresos derivados de intereses diferidos.....	-	-
Diferencias de cambio positivas.....	-	-
Beneficios en la enajenación de inmovilizado.....	-	794,81
Subvenciones, donaciones y legados de capital y otros traspasados al resultado del ejercicio.....	18.527,03	13.820,35
Impuesto sobre sociedades anticipado en el ejercicio y crédito impositivo generado en el ejercicio por compensación de pérdidas.....	-	-
Otros.....	123,00	252,57
Resultado generado o aplicado por las operaciones.....	-11.964,49	-8.554,09

Cuadro de financiación

Fundaciones de investigación y tecnológicas

Miles de euros

Aplicaciones	2003	2002	Orígenes	2003	2002
Recursos aplicados en las operaciones.....	11.964,49	8.554,09	Recursos procedentes de las operaciones	-	-
Gastos de establecimiento y de formalización de deudas.....	237,00	109,64	Aportaciones.....	60,00	480,81
Adquisiciones de inmovilizado.....	24.728,01	19.752,79	Subvenciones, donaciones y legados de capital y otros.....	43.240,95	26.842,21
Inmovilizaciones inmateriales.....	1.479,71	762,02	Deudas a largo plazo.....	953,00	250,64
Bienes del patrimonio histórico.....	235,92	-	Empréstitos y otros pasivos análogos.....	-	-
Inmovilizaciones materiales.....	22.694,38	18.755,27	De empresas del grupo.....	-	-
Inmovilizaciones financieras.....	318,00	235,50	De empresas asociadas.....	-	-
Empresas del grupo.....	-	-	De otras entidades.....	-	-
Empresas asociadas.....	-	-	De proveedores de inmovilizado y otros...	953,00	250,64
Otras inversiones financieras.....	318,00	235,50	Enajenación de inmovilizado.....	62,82	1.047,99
Reducciones del fondo social o dotación fundacional.....	-	-	Inmovilizaciones inmateriales.....	0,56	-
Cancelación o traspaso a corto plazo de deuda a largo plazo.....	-	-	Bienes del patrimonio histórico.....	-	-
Empréstitos y otros pasivos análogos.....	-	-	Inmovilizaciones materiales.....	62,26	1.047,99
De empresas del grupo.....	-	-	Inmovilizaciones financieras.....	-	-
De empresas asociadas.....	-	-	Empresas del grupo.....	-	-
De otras deudas.....	-	-	Empresas asociadas.....	-	-
Administraciones públicas a largo plazo....	-	-	Otras inversiones financieras.....	-	-
Provisiones para riesgos y gastos.....	-	84,32	Cancelación anticipada o traspaso a corto plazo de inmovilizaciones financieras.....	469,17	-
Otras.....	3,01	-	Empresas del grupo.....	-	-
			Empresas asociadas.....	-	-
			Otras inversiones financieras.....	469,17	-
			Otros.....	29,22	-
Total aplicaciones.....	36.932,51	28.500,84	Total orígenes.....	44.815,16	28.621,65
Aumento del capital circulante.....	7.882,65	120,81	Disminución del capital circulante.....	-	-

Variación del capital circulante
Fundaciones de investigación y tecnológicas

Miles de euros

Concepto	Aumentos		Disminuciones	
	2003	2002	2003	2002
Fundadores y otros por desembolsos exigidos.....	-	-	-	-
Existencias.....	62,68	-	-	13,24
Deudores.....	13.381,35	-	-	6.932,43
Acreedores y provisiones para riesgos y gastos a corto plazo.....	-	-	10.543,97	1.677,10
Inversiones financieras temporales.....	2.469,31	5.165,96	-	-
Tesorería.....	2.592,11	3.539,43	-	-
Ajustes por periodificación.....	-	38,19	78,83	-
Total.....	18.505,45	8.743,58	10.622,80	8.622,77
Variación del capital circulante.....	7.882,65	120,81	-	-

Distribución de personal

Fundaciones de investigación y tecnológicas

Categorías	2003		2002		Variación	
	Plantilla media	Porcentaje	Plantilla media	Porcentaje	Absoluta	Porcentual
Directivos, técnicos y similares.....	185	43,53	160	44,20	25	15,63
Administrativos y auxiliares.....	108	-18,12	104	-15,47	4	3,85
Obreros y subalternos.....	4	0,94	3	0,83	1	33,33
Personal fijo.....	297	69,88	267	73,76	30	11,24
Personal eventual.....	128	30,12	95	26,24	33	34,74
Total.....	425	100,00	362	100,00	63	17,40



FUNDACIONES ASISTENCIALES

ENTIDADES TRATADAS

FUNDACIÓN DE SERVICIOS LABORALES

FUNDACIÓN ENRESA

FUNDACIÓN LABORAL DE MINUSVALIDOS SANTA BARBARA (FUSBA)

FUNDACIÓN PARA LA PREVENCIÓN DE RIESGOS LABORALES

FUNDACIÓN SERVICIO INTERCONFEDERAL DE MEDIACIÓN Y
ARBITRAJE (FUNDACIÓN SIMA)

FUNDACIÓN VICTIMAS DEL TERRORISMO

ENTIDADES NO TRATADAS

FUNDACIÓN PREMIO ESPAÑOL BENÉFICO

FUNDACIÓN PREMIO GASPAR DIRUEL

FUNDACIÓN PREMIO MARVA

Balance agregado

Fundaciones asistenciales

ACTIVO	2003		2002		Variación	
	Miles de euros	Porcentaje	Miles de euros	Porcentaje	Absoluta	Porcentual
FUNDADORES/ASOCIADOS POR DESEMBOLSOS NO EXIGIDOS.....	-	-	-	-	-	-
INMOVILIZADO.....	4.192,67	11,31	4.442,69	11,02	-250,02	-5,63
Gastos de establecimiento.....	-	-	-	-	-	-
Inmovilizaciones inmateriales.....	50,77	0,14	46,87	0,12	3,90	8,32
Bienes del Patrimonio Histórico.....	-	-	-	-	-	-
Otras inmovilizaciones materiales.....	3.301,18	8,90	3.022,79	7,49	278,39	9,21
Inmovilizaciones financieras.....	840,72	2,27	1.373,03	3,41	-532,31	-38,77
Deudores por operaciones de la actividad a largo plazo.....	-	-	-	-	-	-
GASTOS A DISTRIBUIR EN VARIOS EJERCICIOS.....	-	-	-	-	-	-
ACTIVO CIRCULANTE.....	32.892,05	88,69	35.872,04	88,98	-2.979,99	-8,31
Fundadores/Asociados por desembolsos exigidos.....	-	-	-	-	-	-
Existencias.....	567,70	1,53	514,31	1,28	53,39	10,38
Usuarios y otros deudores de la actividad propia.....	216,83	0,58	4.168,24	10,34	-3.951,41	-94,80
Otros deudores.....	1.275,01	3,44	636,78	1,58	638,23	100,23
Inversiones financieras temporales.....	27.097,22	73,06	27.282,99	67,67	-185,77	-0,68
Tesorería.....	3.721,62	10,04	3.256,77	8,08	464,85	14,27
Ajustes por periodificación.....	13,67	0,04	12,95	0,03	0,72	5,56
TOTAL GENERAL.....	37.084,72	100,00	40.314,73	100,00	-3.230,01	-8,01

PASIVO	2003		2002		Variación	
	Miles de euros	Porcentaje	Miles de euros	Porcentaje	Absoluta	Porcentual
FONDOS PROPIOS.....	17.698,27	47,72	17.087,98	42,39	610,29	3,57
Dotación fundacional/Fondo social.....	12.842,23	34,63	13.140,60	32,60	-298,37	-2,27
Reservas.....	1.164,90	3,14	1.165,23	2,89	-0,33	-0,03
Excedentes de ejercicios anteriores.....	2.775,00	7,48	-1.895,30	-4,70	4.670,30	246,41
Excedente del ejercicio (positivo o negativo).....	916,14	2,47	4.677,45	11,60	-3.761,31	-80,41
INGRESOS A DISTRIBUIR EN VARIOS EJERCICIOS.....	1.539,42	4,15	1.571,38	3,90	-31,96	-2,03
PROVISIONES PARA RIESGOS Y GASTOS A LARGO PLAZO.....	4,07	0,01	8,13	0,02	-4,06	-49,94
ACREEDORES A LARGO PLAZO.....	1,20	-	1,20	-	-	-
ACREEDORES A CORTO PLAZO.....	17.841,76	48,12	21.646,04	53,69	-3.804,28	-17,57
PROVISIONES PARA RIESGOS Y GASTOS A CORTO PLAZO.....	-	-	-	-	-	-
TOTAL GENERAL.....	37.084,72	100,00	40.314,73	100,00	-3.230,01	-8,01

Cuenta de resultados

Fundaciones asistenciales

Concepto	2003		2002		Variación	
	Miles de euros	Porcentaje	Miles de euros	Porcentaje	Absoluta	Porcentual
Ingresos por actividad propia, ventas y otros ingresos.....	18.458,25	100,00	21.176,51	100,00	-2.718,26	-12,84
- Ayudas monetarias ,consumos de explotación y otros.....	14.567,19	78,92	17.110,45	80,81	-2.543,26	-14,86
- Gastos de personal.....	3.473,46	18,82	5.083,38	24,00	-1.609,92	-31,67
- Dotaciones amortizaciones de inmovilizado.....	298,58	1,62	420,31	1,98	-121,73	-28,96
± Variación provisiones de la actividad.....	-30,66	-0,16	1,23	0,01	-31,89	-2.592,68
RESULTADO DE EXPLOTACIÓN.....	88,36	0,48	-1.436,40	-6,78	1.524,76	106,15
+ Ingresos financieros.....	737,49	4,00	854,47	4,03	-116,98	-13,69
- Gastos financieros.....	0,99	0,01	1,87	0,01	-0,88	-47,06
± Variación provisiones inversiones financieras.....	0,32	-	-2,99	-0,01	3,31	110,70
RESULTADO DE LAS ACTIVIDADES ORDINARIAS.....	825,18	4,47	-586,79	-2,77	1.411,97	240,63
+ Beneficios procedentes del inmovilizado e ingresos excepcionales.....	180,55	0,98	5.862,88	27,69	-5.682,33	-96,92
- Pérdidas procedentes del inmovilizado y gastos excepcionales	73,62	-4,06	555,15	5,40	-481,53	-86,74
± Variación provisiones de inmovilizado.....	-15,97	-0,08	-	-	-15,97	-
RESULTADO ANTES DE IMPUESTOS.....	916,14	4,96	4.720,94	22,29	-3.804,80	-80,59
± Impuesto sobre Sociedades.....	-	-	-43,49	-0,20	43,49	100,00
EXCEDENTE DEL EJERCICIO.....	916,14	4,96	4.677,45	22,09	-3.761,31	-80,41

Resultado de las operaciones

Fundaciones asistenciales

Miles de euros

Concepto	2003	2002
Excedente del ejercicio.....	916,14	4.677,45
Mas		
Dotaciones a las amortizaciones y provisiones de inmovilizado.....	314,55	423,30
Dotación a la provisión para riesgos y gastos.....	-	-
Gastos derivados de intereses diferidos.....	-	-
Amortización de gastos de formalización de deudas.....	-	-
Diferencias de cambio negativas.....	-	-
Pérdidas en enajenación de inmovilizado.....	-	384,21
Impuesto sobre sociedades diferido en el ejercicio.....	-	-
Otros.....	-	-
Menos		
Excesos de provisiones de inmovilizado.....	0,32	-
Excesos de provisiones para riesgos y gastos.....	4,06	-
Ingresos derivados de intereses diferidos.....	-	-
Diferencias de cambio positivas.....	-	-
Beneficios en la enajenación de inmovilizado.....	-	5.755,03
Subvenciones, donaciones y legados de capital y otros traspasados al resultado del ejercicio.....	164,80	99,76
Impuesto sobre sociedades anticipado en el ejercicio y crédito impositivo generado en el ejercicio por compensación de pérdidas.....	-	-
Otros.....	7,12	1,42
Resultado generado o aplicado por las operaciones.....	1.054,39	-371,25

Cuadro de financiación

Fundaciones asistenciales

Miles de euros

Aplicaciones	2003	2002	Orígenes	2003	2002
Recursos aplicados en las operaciones.....	-	371,25	Recursos procedentes de las operaciones	1.054,39	-
Gastos de establecimiento y de formalización de deudas.....	-	-	Aportaciones.....	0,49	657,27
Adquisiciones de inmovilizado.....	558,61	1.015,55	Subvenciones, donaciones y legados de capital y otros.....	39,40	54,42
Inmovilizaciones inmateriales.....	25,34	27,72	Deudas a largo plazo.....	-	-
Bienes del patrimonio histórico.....	-	433,18	Empréstitos y otros pasivos análogos.....	-	-
Inmovilizaciones materiales.....	140,82	196,87	De empresas del grupo.....	-	-
Inmovilizaciones financieras.....	392,45	357,78	De empresas asociadas.....	-	-
Empresas del grupo.....	-	-	De otras entidades.....	-	-
Empresas asociadas.....	-	-	De proveedores de inmovilizado y otros...	-	-
Otras inversiones financieras.....	392,45	357,78	Enajenación de inmovilizado.....	326,96	8.497,55
Reducciones del fondo social o dotación fundacional.....	-	22,58	Inmovilizaciones inmateriales.....	-	-
Cancelación o traspaso a corto plazo de deuda a largo plazo.....	-	-	Bienes del patrimonio histórico.....	-	-
Empréstitos y otros pasivos análogos.....	-	-	Inmovilizaciones materiales.....	0,82	8.158,03
De empresas del grupo.....	-	-	Inmovilizaciones financieras.....	326,14	339,52
De empresas asociadas.....	-	-	Empresas del grupo.....	-	-
De otras deudas.....	-	-	Empresas asociadas.....	-	-
Administraciones públicas a largo plazo....	-	-	Otras inversiones financieras.....	326,14	339,52
Provisiones para riesgos y gastos.....	-	129,02	Cancelación anticipada o traspaso a corto plazo de inmovilizaciones financieras.....	167,59	5,11
Otras.....	0,27	-	Empresas del grupo.....	-	-
			Empresas asociadas.....	-	-
			Otras inversiones financieras.....	167,59	5,11
			Otros.....	5,36	-
Total aplicaciones.....	558,88	1.538,40	Total orígenes.....	1.594,19	9.214,35
Aumento del capital circulante.....	1.035,31	7.675,95	Disminución del capital circulante.....	-	-

Variación del capital circulante
Fundaciones asistenciales

Miles de euros

Concepto	Aumentos		Disminuciones	
	2003	2002	2003	2002
Fundadores y otros por desembolsos exigidos.....	-	-	-	-
Existencias.....	53,39	-	-	42,95
Deudores.....	-	2.687,72	3.313,18	-
Acreedores y provisiones para riesgos y gastos a corto plazo.....	4.014,28	-	-	222,05
Inversiones financieras temporales.....	-	3.925,78	185,77	-
Tesorería.....	465,87	1.348,14	-	-
Ajustes por periodificación.....	0,72	-	-	20,69
Total.....	4.534,26	7.961,64	3.498,95	285,69
Variación del capital circulante.....	1.035,31	7.675,95	-	-

Distribución de personal

Fundaciones asistenciales

Categorías	2003		2002		Variación	
	Plantilla media	Porcentaje	Plantilla media	Porcentaje	Absoluta	Porcentual
Directivos, técnicos y similares.....	27	15,34	50	23,26	-23	-46,00
Administrativos y auxiliares.....	24	13,64	36	16,74	-12	-33,33
Obreros y subalternos.....	108	46,02	101	23,72	7	6,93
Personal fijo.....	159	90,34	187	86,98	-28	-14,97
Personal eventual.....	17	9,66	28	13,02	-11	-39,29
Total.....	176	100,00	215	100,00	-39	-18,14



**FUNDACIONES
MEDIOAMBIENTALES**

ENTIDADES TRATADAS

FUNDACIÓN BIODIVERSIDAD

FUNDACIÓN ENTORNO, EMPRESA Y MEDIO AMBIENTE

FUNDACIÓN PARQUES NACIONALES

Balance agregado

Fundaciones medioambientales

ACTIVO	2003		2002		Variación	
	Miles de euros	Porcentaje	Miles de euros	Porcentaje	Absoluta	Porcentual
FUNDADORES/ASOCIADOS POR DESEMBOLSOS NO EXIGIDOS.....	-	-	-	-	-	-
INMOVILIZADO.....	13.465,67	28,92	9.946,08	30,41	3.519,59	35,39
Gastos de establecimiento.....	0,02	-	0,11	-	-0,09	-81,82
Inmovilizaciones inmateriales.....	30,03	0,06	27,79	0,08	2,24	8,06
Bienes del Patrimonio Histórico.....	6.712,40	14,43	6.195,81	18,95	516,59	8,34
Otras inmovilizaciones materiales.....	4.020,49	8,63	1.031,61	3,15	2.988,88	289,73
Inmovilizaciones financieras.....	2.702,73	5,80	2.690,76	8,23	11,97	0,44
Deudores por operaciones de la actividad a largo plazo.....	-	-	-	-	-	-
GASTOS A DISTRIBUIR EN VARIOS EJERCICIOS.....	-	-	-	-	-	-
ACTIVO CIRCULANTE.....	33.102,27	71,08	22.764,99	69,59	10.337,28	45,41
Fundadores/Asociados por desembolsos exigidos.....	-	-	-	-	-	-
Existencias.....	36,19	0,08	57,65	0,18	-21,46	-37,22
Usuarios y otros deudores de la actividad propia.....	1.121,32	2,41	568,03	1,74	553,29	97,41
Otros deudores.....	9.899,66	21,26	2.135,83	6,53	7.763,83	363,50
Inversiones financieras temporales.....	596,11	1,28	596,34	1,82	-0,23	-0,04
Tesorería.....	21.294,08	45,72	19.258,15	58,86	2.035,93	10,57
Ajustes por periodificación.....	154,91	0,33	148,99	0,46	5,92	3,97
TOTAL GENERAL.....	46.567,94	100,00	32.711,07	100,00	13.856,87	42,36

PASIVO	2003		2002		Variación	
	Miles de euros	Porcentaje	Miles de euros	Porcentaje	Absoluta	Porcentual
FONDOS PROPIOS.....	9.026,64	19,38	7.455,93	22,79	1.570,71	21,07
Dotación fundacional/Fondo social.....	4.820,12	10,35	4.820,12	14,74	-	-
Reservas.....	87,43	0,19	162,16	0,50	-74,73	-46,08
Excedentes de ejercicios anteriores.....	2.548,38	5,47	8.337,29	25,47	-5.788,91	-69,43
Excedente del ejercicio (positivo o negativo).....	1.570,71	3,37	-5.863,64	-17,92	7.434,35	126,79
INGRESOS A DISTRIBUIR EN VARIOS EJERCICIOS.....	21.863,09	46,95	13.086,07	40,01	8.777,02	67,07
PROVISIONES PARA RIESGOS Y GASTOS A LARGO PLAZO.....	-	-	-	-	-	-
ACREEDORES A LARGO PLAZO.....	1.055,38	2,27	-	-	1.055,38	-
ACREEDORES A CORTO PLAZO.....	14.622,83	31,40	12.169,07	37,20	2.453,76	20,16
PROVISIONES PARA RIESGOS Y GASTOS A CORTO PLAZO.....	-	-	-	-	-	-
TOTAL GENERAL.....	46.567,94	100,00	32.711,07	100,00	13.856,87	42,36

Cuenta de resultados

Fundaciones medioambientales

Concepto	2003		2002		Variación	
	Miles de euros	Porcentaje	Miles de euros	Porcentaje	Absoluta	Porcentual
Ingresos por actividad propia, ventas y otros ingresos.....	17.733,68	100,00	13.215,51	100,00	4.518,17	34,19
- Ayudas monetarias ,consumos de explotación y otros.....	14.718,47	83,01	17.640,14	133,48	-2.921,67	-16,56
- Gastos de personal.....	1.717,34	9,68	1.374,28	10,40	343,06	24,96
- Dotaciones amortizaciones de inmovilizado.....	186,73	1,05	154,00	1,17	32,73	21,25
± Variación provisiones de la actividad.....	-45,30	-0,25	-362,03	-2,73	316,73	87,49
RESULTADO DE EXPLOTACIÓN.....	1.065,84	6,01	-6.314,94	-47,78	7.380,78	116,88
+ Ingresos financieros.....	530,80	2,99	546,82	4,14	-16,02	-2,93
- Gastos financieros.....	10,90	0,06	102,71	0,78	-91,81	-89,39
± Variación provisiones inversiones financieras.....	-	-	30,44	0,23	-30,44	-100,00
RESULTADO DE LAS ACTIVIDADES ORDINARIAS.....	1.585,74	8,94	-5.840,39	-44,19	7.426,13	127,15
+ Beneficios procedentes del inmovilizado e ingresos excepcionales.....	2,70	0,02	-	-44,19	2,70	-
- Pérdidas procedentes del inmovilizado y gastos excepcionales	12,18	-8,87	0,42	-	11,76	2.800,00
± Variación provisiones de inmovilizado.....	-	-	-	-	-	-
RESULTADO ANTES DE IMPUESTOS.....	1.576,26	8,89	-5.840,81	-44,19	7.417,07	126,99
± Impuesto sobre Sociedades.....	-5,55	-0,03	-22,83	-0,17	17,28	75,69
EXCEDENTE DEL EJERCICIO.....	1.570,71	8,86	-5.863,64	-44,36	7.434,35	126,79

Resultado de las operaciones

Fundaciones medioambientales

Miles de euros

Concepto	2003	2002
Excedente del ejercicio.....	1.570,71	-5.863,64
Mas		
Dotaciones a las amortizaciones y provisiones de inmovilizado.....	186,73	154,00
Dotación a la provisión para riesgos y gastos.....	-	-
Gastos derivados de intereses diferidos.....	-	-
Amortización de gastos de formalización de deudas.....	-	-
Diferencias de cambio negativas.....	-	-
Pérdidas en enajenación de inmovilizado.....	8,26	0,42
Impuesto sobre sociedades diferido en el ejercicio.....	-	-
Otros.....	-	-
Menos		
Excesos de provisiones de inmovilizado.....	-	-
Excesos de provisiones para riesgos y gastos.....	-	-
Ingresos derivados de intereses diferidos.....	-	-
Diferencias de cambio positivas.....	-	-
Beneficios en la enajenación de inmovilizado.....	-	-
Subvenciones, donaciones y legados de capital y otros traspasados al resultado del ejercicio.....	242,80	114,92
Impuesto sobre sociedades anticipado en el ejercicio y crédito impositivo generado en el ejercicio por compensación de pérdidas.....	-	-
Otros.....	-	-
Resultado generado o aplicado por las operaciones.....	1.522,90	-5.824,14

Cuadro de financiación

Fundaciones medioambientales

Miles de euros

Aplicaciones	2003	2002	Orígenes	2003	2002
Recursos aplicados en las operaciones.....	-	5.824,14	Recursos procedentes de las operaciones	1.522,90	-
Gastos de establecimiento y de formalización de deudas.....	-	-	Aportaciones.....	-	-
Adquisiciones de inmovilizado.....	4.378,66	7.204,75	Subvenciones, donaciones y legados de capital y otros.....	9.019,82	9.711,09
Inmovilizaciones inmateriales.....	20,69	17,56	Deudas a largo plazo.....	1.055,38	-
Bienes del patrimonio histórico.....	516,58	6.195,81	Empréstitos y otros pasivos análogos.....	-	-
Inmovilizaciones materiales.....	3.165,34	605,94	De empresas del grupo.....	-	-
Inmovilizaciones financieras.....	676,05	385,44	De empresas asociadas.....	-	-
Empresas del grupo.....	-	-	De otras entidades.....	1.055,38	-
Empresas asociadas.....	-	-	De proveedores de inmovilizado y otros...	-	-
Otras inversiones financieras.....	676,05	385,44	Enajenación de inmovilizado.....	664,08	814,49
Reducciones del fondo social o dotación fundacional.....	-	-	Inmovilizaciones inmateriales.....	-	-
Cancelación o traspaso a corto plazo de deuda a largo plazo.....	-	-	Bienes del patrimonio histórico.....	-	-
Empréstitos y otros pasivos análogos.....	-	-	Inmovilizaciones materiales.....	-	-
De empresas del grupo.....	-	-	Inmovilizaciones financieras.....	664,08	814,49
De empresas asociadas.....	-	-	Empresas del grupo.....	-	-
De otras deudas.....	-	-	Empresas asociadas.....	-	-
Administraciones públicas a largo plazo....	-	-	Otras inversiones financieras.....	664,08	814,49
Provisiones para riesgos y gastos.....	-	-	Cancelación anticipada o traspaso a corto plazo de inmovilizaciones financieras.....	-	-
Otras.....	-	-	Empresas del grupo.....	-	-
			Empresas asociadas.....	-	-
			Otras inversiones financieras.....	-	-
			Otros.....	-	-
Total aplicaciones.....	4.378,66	13.028,89	Total orígenes.....	12.262,18	10.525,58
Aumento del capital circulante.....	7.883,52	-	Disminución del capital circulante.....	-	2.503,31

Variación del capital circulante
Fundaciones medioambientales

Miles de euros

Concepto	Aumentos		Disminuciones	
	2003	2002	2003	2002
Fundadores y otros por desembolsos exigidos.....	-	-	-	-
Existencias.....	-	-	21,46	7,34
Deudores.....	8.317,12	1.039,38	-	-
Acreedores y provisiones para riesgos y gastos a corto plazo.....	-	-	2.453,76	9.492,71
Inversiones financieras temporales.....	-	-	0,23	44,53
Tesorería.....	2.035,93	5.901,66	-	-
Ajustes por periodificación.....	5,92	100,23	-	-
Total.....	10.358,97	7.041,27	2.475,45	9.544,58
Variación del capital circulante.....	7.883,52	-	-	2.503,31

Distribución de personal

Fundaciones medioambientales

Categorías	2003		2002		Variación	
	Plantilla media	Porcentaje	Plantilla media	Porcentaje	Absoluta	Porcentual
Directivos, técnicos y similares.....	17	34,69	15	39,47	2	13,33
Administrativos y auxiliares.....	7	-20,40	7	-21,05	-	-
Obreros y subalternos.....	-	-	-	-	-	-
Personal fijo.....	24	48,98	22	57,89	2	9,09
Personal eventual.....	25	51,02	16	42,11	9	56,25
Total.....	49	100,00	38	100,00	11	28,95



**5.3. POR DEPENDENCIAS
MINISTERIALES**



MINISTERIO DE HACIENDA

ENTIDADES TRATADAS

FUNDACIÓN ALMADEN, FRANCISCO JAVIER DE VILLEGAS (FUNDACIÓN ALMADÉN)
FUNDACIÓN CONSORCIO ZONA FRANCA DE VIGO
FUNDACIÓN DE SERVICIOS LABORALES
FUNDACIÓN EFE
FUNDACIÓN ENTORNO, EMPRESA Y MEDIO AMBIENTE
FUNDACIÓN IBEROAMERICANA PARA EL FOMENTO DE LA CULTURA Y CIENCIAS DEL MAR (FOMAR)
FUNDACIÓN LABORAL DE MINUSVALIDOS SANTA BARBARA (FUSBA)
FUNDACIÓN PARA EL DESARROLLO DE LA FORMACIÓN EN LAS ZONAS MINERAS DEL CARBÓN
FUNDACIÓN SEPI
FUNDACIÓN VICTIMAS DEL TERRORISMO

Balance agregado

Hacienda

ACTIVO	2003		2002		Variación	
	Miles de euros	Porcentaje	Miles de euros	Porcentaje	Absoluta	Porcentual
FUNDADORES/ASOCIADOS POR DESEMBOLSOS NO EXIGIDOS.....	1.000,00	0,88	-	-	1.000,00	-
INMOVILIZADO.....	17.870,46	15,69	15.830,29	14,18	2.040,17	12,89
Gastos de establecimiento.....	-	-	-	-	-	-
Inmovilizaciones inmateriales.....	761,50	0,67	675,12	0,60	86,38	12,79
Bienes del Patrimonio Histórico.....	2.410,03	2,12	-	-	2.410,03	-
Otras inmovilizaciones materiales.....	8.666,00	7,60	7.081,84	6,34	1.584,16	22,37
Inmovilizaciones financieras.....	6.032,93	5,30	8.073,33	7,24	-2.040,40	-25,27
Deudores por operaciones de la actividad a largo plazo.....	-	-	-	-	-	-
GASTOS A DISTRIBUIR EN VARIOS EJERCICIOS.....	1,55	-	2,84	-	-1,29	-45,42
ACTIVO CIRCULANTE.....	95.057,81	83,43	95.809,47	85,82	-751,66	-0,78
Fundadores/Asociados por desembolsos exigidos.....	-	-	-	-	-	-
Existencias.....	597,05	0,52	530,82	0,48	66,23	12,48
Usuarios y otros deudores de la actividad propia.....	1.732,55	1,52	2.003,88	1,79	-271,33	-13,54
Otros deudores.....	2.416,65	2,12	1.397,71	1,25	1.018,94	72,90
Inversiones financieras temporales.....	15.203,88	13,34	15.101,01	13,53	102,87	0,68
Tesorería.....	75.076,30	65,90	76.763,10	68,76	-1.686,80	-2,20
Ajustes por periodificación.....	31,38	0,03	12,95	0,01	18,43	142,32
TOTAL GENERAL.....	113.929,82	100,00	111.642,60	100,00	2.287,22	2,05

PASIVO	2003		2002		Variación	
	Miles de euros	Porcentaje	Miles de euros	Porcentaje	Absoluta	Porcentual
FONDOS PROPIOS.....	89.791,71	78,82	88.940,07	79,66	851,64	0,96
Dotación fundacional/Fondo social.....	40.039,61	35,14	37.459,82	33,55	2.579,79	6,89
Reservas.....	1.166,80	1,02	1.169,86	1,05	-3,06	-0,26
Excedentes de ejercicios anteriores.....	50.298,82	44,16	45.533,13	40,78	4.765,69	10,47
Excedente del ejercicio (positivo o negativo).....	-1.713,52	-1,50	4.777,26	4,28	-6.490,78	-135,87
INGRESOS A DISTRIBUIR EN VARIOS EJERCICIOS.....	3.085,21	2,71	1.892,48	1,70	1.192,73	63,02
PROVISIONES PARA RIESGOS Y GASTOS A LARGO PLAZO.....	538,84	0,47	247,85	0,22	290,99	117,41
ACREEDORES A LARGO PLAZO.....	13,69	0,01	19,40	0,02	-5,71	-29,43
ACREEDORES A CORTO PLAZO.....	20.500,37	17,99	20.542,80	18,40	-42,43	-0,21
PROVISIONES PARA RIESGOS Y GASTOS A CORTO PLAZO.....	-	-	-	-	-	-
TOTAL GENERAL.....	113.929,82	100,00	111.642,60	100,00	2.287,22	2,05

Cuenta de resultados

Hacienda

Concepto	2003		2002		Variación	
	Miles de euros	Porcentaje	Miles de euros	Porcentaje	Absoluta	Porcentual
Ingresos por actividad propia, ventas y otros ingresos.....	44.559,58	100,00	44.169,50	100,00	390,08	0,88
- Ayudas monetarias ,consumos de explotación y otros.....	44.491,21	99,84	40.368,74	91,40	4.122,47	10,21
- Gastos de personal.....	5.240,03	11,76	7.042,74	15,94	-1.802,71	-25,60
- Dotaciones amortizaciones de inmovilizado.....	572,96	1,29	586,75	1,33	-13,79	-2,35
± Variación provisiones de la actividad.....	-594,16	-1,33	-701,11	-1,58	106,95	15,25
RESULTADO DE EXPLOTACIÓN.....	-6.338,78	-14,22	-4.529,84	-10,25	-1.808,94	-39,93
+ Ingresos financieros.....	2.226,67	4,99	3.578,02	8,10	-1.351,35	-37,77
- Gastos financieros.....	192,38	0,43	468,25	1,06	-275,87	-58,92
± Variación provisiones inversiones financieras.....	1.060,31	2,38	-813,70	-1,84	1.874,01	230,31
RESULTADO DE LAS ACTIVIDADES ORDINARIAS.....	-3.244,18	-7,28	-2.233,77	-5,05	-1.010,41	-45,23
+ Beneficios procedentes del inmovilizado e ingresos excepcionales.....	2.415,62	5,42	8.160,13	18,47	-5.744,51	-70,40
- Pérdidas procedentes del inmovilizado y gastos excepcionales	864,11	9,22	998,11	7,31	-134,00	-13,43
± Variación provisiones de inmovilizado.....	-15,97	-0,03	-	-	-15,97	-
RESULTADO ANTES DE IMPUESTOS.....	-1.708,64	-3,83	4.928,25	11,16	-6.636,89	-134,67
± Impuesto sobre Sociedades.....	-4,88	-0,01	-150,99	-0,34	146,11	96,77
EXCEDENTE DEL EJERCICIO.....	-1.713,52	-3,84	4.777,26	10,82	-6.490,78	-135,87

Resultado de las operaciones

Hacienda
Miles de euros

Concepto	2003	2002
Excedente del ejercicio.....	-1.713,52	4.777,26
Mas		
Dotaciones a las amortizaciones y provisiones de inmovilizado.....	602,23	620,65
Dotación a la provisión para riesgos y gastos.....	476,08	147,93
Gastos derivados de intereses diferidos.....	-	-
Amortización de gastos de formalización de deudas.....	-	-
Diferencias de cambio negativas.....	-	-
Pérdidas en enajenación de inmovilizado.....	87,25	430,05
Impuesto sobre sociedades diferido en el ejercicio.....	-	-
Otros.....	-	-
Menos		
Excesos de provisiones de inmovilizado.....	31,23	55,87
Excesos de provisiones para riesgos y gastos.....	4,06	-
Ingresos derivados de intereses diferidos.....	-	-
Diferencias de cambio positivas.....	-	-
Beneficios en la enajenación de inmovilizado.....	-	5.755,03
Subvenciones, donaciones y legados de capital y otros traspasados al resultado del ejercicio.....	139,79	71,21
Impuesto sobre sociedades anticipado en el ejercicio y crédito impositivo generado en el ejercicio por compensación de pérdidas.....	-	-
Otros.....	-	-
Resultado generado o aplicado por las operaciones.....	-723,04	93,78

Cuadro de financiación

Hacienda

Miles de euros

Aplicaciones	2003	2002	Orígenes	2003	2002
Recursos aplicados en las operaciones.....	723,04	-	Recursos procedentes de las operaciones	-	93,78
Gastos de establecimiento y de formalización de deudas.....	-	2,84	Aportaciones.....	2.000,00	702,33
Adquisiciones de inmovilizado.....	8.731,58	8.179,55	Subvenciones, donaciones y legados de capital y otros.....	1.242,51	646,82
Inmovilizaciones inmateriales.....	22,32	35,54	Deudas a largo plazo.....	-	18,20
Bienes del patrimonio histórico.....	1.403,98	1.388,15	Empréstitos y otros pasivos análogos.....	-	-
Inmovilizaciones materiales.....	2.918,77	1.340,88	De empresas del grupo.....	-	-
Inmovilizaciones financieras.....	4.386,51	5.414,98	De empresas asociadas.....	-	-
Empresas del grupo.....	-	-	De otras entidades.....	-	18,20
Empresas asociadas.....	-	-	De proveedores de inmovilizado y otros...	-	-
Otras inversiones financieras.....	4.386,51	5.414,98	Enajenación de inmovilizado.....	4.323,31	9.962,28
Reducciones del fondo social o dotación fundacional.....	-	-	Inmovilizaciones inmateriales.....	0,39	-
Cancelación o traspaso a corto plazo de deuda a largo plazo.....	5,70	-	Bienes del patrimonio histórico.....	-	-
Empréstitos y otros pasivos análogos.....	-	-	Inmovilizaciones materiales.....	0,82	8.195,03
De empresas del grupo.....	-	-	Inmovilizaciones financieras.....	4.322,10	1.767,25
De empresas asociadas.....	-	-	Empresas del grupo.....	-	-
De otras deudas.....	5,70	-	Empresas asociadas.....	-	-
Administraciones públicas a largo plazo....	-	-	Otras inversiones financieras.....	4.322,10	1.767,25
Provisiones para riesgos y gastos.....	181,04	129,02	Cancelación anticipada o traspaso a corto plazo de inmovilizaciones financieras.....	1.709,85	-
Otras.....	-	-	Empresas del grupo.....	-	-
			Empresas asociadas.....	-	-
			Otras inversiones financieras.....	1.709,85	-
			Otros.....	1,29	-
Total aplicaciones.....	9.641,36	8.311,41	Total orígenes.....	9.276,96	11.423,41
Aumento del capital circulante.....	-	3.112,00	Disminución del capital circulante.....	364,40	-

Variación del capital circulante
Hacienda
Miles de euros

Concepto	Aumentos		Disminuciones	
	2003	2002	2003	2002
Fundadores y otros por desembolsos exigidos.....	-	-	-	-
Existencias.....	66,23	-	-	38,68
Deudores.....	757,03	-	-	734,80
Acreedores y provisiones para riesgos y gastos a corto plazo.....	242,21	3.196,77	-	-
Inversiones financieras temporales.....	224,95	-	-	68.464,15
Tesorería.....	-	69.183,52	1.673,25	-
Ajustes por periodificación.....	18,43	-	-	30,66
Total.....	1.308,85	72.380,29	1.673,25	69.268,29
Variación del capital circulante.....	-	3.112,00	364,40	-

Distribución de personal

Hacienda

Categorías	2003		2002		Variación	
	Plantilla media	Porcentaje	Plantilla media	Porcentaje	Absoluta	Porcentual
Directivos, técnicos y similares.....	39	16,12	57	21,59	-18	-31,58
Administrativos y auxiliares.....	40	16,53	48	18,18	-8	-16,67
Obreros y subalternos.....	131	38,01	123	25,00	8	6,50
Personal fijo.....	210	86,78	228	86,36	-18	-7,89
Personal eventual.....	32	13,22	36	13,64	-4	-11,11
Total.....	242	100,00	264	100,00	-22	-8,33



**MINISTERIO DE TRABAJO Y
ASUNTOS SOCIALES**

ENTIDADES TRATADAS

FUNDACION ESTATAL PARA LA FORMACIÓN EN EL EMPLEO
FUNDACIÓN PARA LA PREVENCIÓN DE RIESGOS LABORALES
FUNDACIÓN SERVICIO INTERCONFEDERAL DE MEDIACIÓN Y
ARBITRAJE (FUNDACIÓN SIMA)

Balance agregado

Trabajo y asuntos sociales

ACTIVO	2003		2002		Variación	
	Miles de euros	Porcentaje	Miles de euros	Porcentaje	Absoluta	Porcentual
FUNDADORES/ASOCIADOS POR DESEMBOLSOS NO EXIGIDOS.....	-	-	-	-	-	-
INMOVILIZADO.....	1.360,65	4,18	1.060,67	3,01	299,98	28,28
Gastos de establecimiento.....	7,59	0,02	-	-	7,59	-
Inmovilizaciones inmateriales.....	27,70	0,09	31,32	0,09	-3,62	-11,56
Bienes del Patrimonio Histórico.....	-	-	-	-	-	-
Otras inmovilizaciones materiales.....	1.262,95	3,88	967,65	2,75	295,30	30,52
Inmovilizaciones financieras.....	62,41	0,19	61,70	0,17	0,71	1,15
Deudores por operaciones de la actividad a largo plazo.....	-	-	-	-	-	-
GASTOS A DISTRIBUIR EN VARIOS EJERCICIOS.....	-	-	-	-	-	-
ACTIVO CIRCULANTE.....	31.220,11	95,82	34.208,50	96,99	-2.988,39	-8,74
Fundadores/Asociados por desembolsos exigidos.....	-	-	-	-	-	-
Existencias.....	-	-	-	-	-	-
Usuarios y otros deudores de la actividad propia.....	3.467,30	10,64	6.209,02	17,60	-2.741,72	-44,16
Otros deudores.....	133,78	0,41	163,40	0,46	-29,62	-18,13
Inversiones financieras temporales.....	17.892,49	54,92	17.140,66	48,61	751,83	4,39
Tesorería.....	9.725,89	29,85	10.694,79	30,32	-968,90	-9,06
Ajustes por periodificación.....	0,65	-	0,63	-	0,02	3,17
TOTAL GENERAL.....	32.580,76	100,00	35.269,17	100,00	-2.688,41	-7,62

PASIVO	2003		2002		Variación	
	Miles de euros	Porcentaje	Miles de euros	Porcentaje	Absoluta	Porcentual
FONDOS PROPIOS.....	3.561,28	10,93	3.080,78	8,74	480,50	15,60
Dotación fundacional/Fondo social.....	122,62	0,38	120,76	0,34	1,86	1,54
Reservas.....	-	-	-	-	-	-
Excedentes de ejercicios anteriores.....	2.953,83	9,06	2.954,48	8,38	-0,65	-0,02
Excedente del ejercicio (positivo o negativo).....	484,83	1,49	5,54	0,02	479,29	8.651,44
INGRESOS A DISTRIBUIR EN VARIOS EJERCICIOS.....	1.376,15	4,22	929,08	2,63	447,07	48,12
PROVISIONES PARA RIESGOS Y GASTOS A LARGO PLAZO.....	-	-	-	-	-	-
ACREEDORES A LARGO PLAZO.....	-	-	-	-	-	-
ACREEDORES A CORTO PLAZO.....	27.643,33	84,85	31.259,31	88,63	-3.615,98	-11,57
PROVISIONES PARA RIESGOS Y GASTOS A CORTO PLAZO.....	-	-	-	-	-	-
TOTAL GENERAL.....	32.580,76	100,00	35.269,17	100,00	-2.688,41	-7,62

Cuenta de resultados

Trabajo y asuntos sociales

Concepto	2003		2002		Variación	
	Miles de euros	Porcentaje	Miles de euros	Porcentaje	Absoluta	Porcentual
Ingresos por actividad propia, ventas y otros ingresos.....	41.168,26	100,00	42.036,74	100,00	-868,48	-2,07
- Ayudas monetarias ,consumos de explotación y otros.....	39.993,94	97,14	41.709,99	99,22	-1.716,05	-4,11
- Gastos de personal.....	908,34	2,21	752,80	1,79	155,54	20,66
- Dotaciones amortizaciones de inmovilizado.....	192,77	0,47	105,80	0,25	86,97	82,20
± Variación provisiones de la actividad.....	-	-	-	-	-	-
RESULTADO DE EXPLOTACIÓN.....	73,21	0,18	-531,85	-1,26	605,06	113,77
+ Ingresos financieros.....	625,58	1,52	751,68	1,79	-126,10	-16,78
- Gastos financieros.....	204,41	0,50	183,76	0,44	20,65	11,24
± Variación provisiones inversiones financieras.....	-	-	-	-	-	-
RESULTADO DE LAS ACTIVIDADES ORDINARIAS.....	494,38	1,20	36,07	0,09	458,31	1.270,61
+ Beneficios procedentes del inmovilizado e ingresos excepcionales.....	3,01	0,01	7,63	0,10	-4,62	-60,55
- Pérdidas procedentes del inmovilizado y gastos excepcionales	12,56	-1,17	0,02	-	12,54	62.700,00
± Variación provisiones de inmovilizado.....	-	-	-	-	-	-
RESULTADO ANTES DE IMPUESTOS.....	484,83	1,18	43,68	0,10	441,15	1.009,96
± Impuesto sobre Sociedades.....	-	-	-38,14	-0,09	38,14	100,00
EXCEDENTE DEL EJERCICIO.....	484,83	1,18	5,54	0,01	479,29	8.651,44

Concepto	2003	2002
Excedente del ejercicio.....	484,83	5,54
Mas		
Dotaciones a las amortizaciones y provisiones de inmovilizado.....	192,77	105,80
Dotación a la provisión para riesgos y gastos.....	-	-
Gastos derivados de intereses diferidos.....	-	-
Amortización de gastos de formalización de deudas.....	-	-
Diferencias de cambio negativas.....	-	-
Pérdidas en enajenación de inmovilizado.....	9,02	-
Impuesto sobre sociedades diferido en el ejercicio.....	-	-
Otros.....	-	-
Menos		
Excesos de provisiones de inmovilizado.....	-	-
Excesos de provisiones para riesgos y gastos.....	-	-
Ingresos derivados de intereses diferidos.....	-	-
Diferencias de cambio positivas.....	-	-
Beneficios en la enajenación de inmovilizado.....	-	-
Subvenciones, donaciones y legados de capital y otros traspasados al resultado del ejercicio.....	700,74	936,44
Impuesto sobre sociedades anticipado en el ejercicio y crédito impositivo generado en el ejercicio por compensación de pérdidas.....	-	-
Otros.....	7,12	1,42
Resultado generado o aplicado por las operaciones.....	-21,24	-826,52

Cuadro de financiación

Trabajo y asuntos sociales

Miles de euros

Aplicaciones	2003	2002	Orígenes	2003	2002
Recursos aplicados en las operaciones.....	21,24	826,52	Recursos procedentes de las operaciones	-	-
Gastos de establecimiento y de formalización de deudas.....	8,22	-	Aportaciones.....	-	-
Adquisiciones de inmovilizado.....	492,84	95,97	Subvenciones, donaciones y legados de capital y otros.....	1.244,94	1.222,29
Inmovilizaciones inmateriales.....	11,98	22,65	Deudas a largo plazo.....	-	-
Bienes del patrimonio histórico.....	-	7,52	Empréstitos y otros pasivos análogos.....	-	-
Inmovilizaciones materiales.....	480,86	65,64	De empresas del grupo.....	-	-
Inmovilizaciones financieras.....	-	0,16	De empresas asociadas.....	-	-
Empresas del grupo.....	-	-	De otras entidades.....	-	-
Empresas asociadas.....	-	-	De proveedores de inmovilizado y otros...	-	-
Otras inversiones financieras.....	-	0,16	Enajenación de inmovilizado.....	0,16	-
Reducciones del fondo social o dotación fundacional.....	-	22,58	Inmovilizaciones inmateriales.....	-	-
Cancelación o traspaso a corto plazo de deuda a largo plazo.....	-	-	Bienes del patrimonio histórico.....	-	-
Empréstitos y otros pasivos análogos.....	-	-	Inmovilizaciones materiales.....	-	-
De empresas del grupo.....	-	-	Inmovilizaciones financieras.....	0,16	-
De empresas asociadas.....	-	-	Empresas del grupo.....	-	-
De otras deudas.....	-	-	Empresas asociadas.....	-	-
Administraciones públicas a largo plazo....	-	-	Otras inversiones financieras.....	0,16	-
Provisiones para riesgos y gastos.....	-	-	Cancelación anticipada o traspaso a corto plazo de inmovilizaciones financieras.....	-	5,11
Otras.....	100,57	265,63	Empresas del grupo.....	-	-
			Empresas asociadas.....	-	-
			Otras inversiones financieras.....	-	5,11
			Otros.....	5,36	-
Total aplicaciones.....	622,87	1.210,70	Total orígenes.....	1.250,46	1.227,40
Aumento del capital circulante.....	627,59	16,70	Disminución del capital circulante.....	-	-

Variación del capital circulante
Trabajo y asuntos sociales

Miles de euros

Concepto	Aumentos		Disminuciones	
	2003	2002	2003	2002
Fundadores y otros por desembolsos exigidos.....	-	-	-	-
Existencias.....	-	-	-	-
Deudores.....	-	6.361,93	2.771,34	-
Acreedores y provisiones para riesgos y gastos a corto plazo.....	3.615,98	3.202,79	-	-
Inversiones financieras temporales.....	751,83	-	-	3.187,05
Tesorería.....	-	-	968,90	6.361,60
Ajustes por periodificación.....	0,02	0,63	-	-
Total.....	4.367,83	9.565,35	3.740,24	9.548,65
Variación del capital circulante.....	627,59	16,70	-	-

Distribución de personal

Trabajo y asuntos sociales

Categorías	2003		2002		Variación	
	Plantilla media	Porcentaje	Plantilla media	Porcentaje	Absoluta	Porcentual
Directivos, técnicos y similares.....	301	58,11	301	58,00	-	-
Administrativos y auxiliares.....	124	-34,16	123	-34,29	1	0,81
Obreros y subalternos.....	2	0,39	3	0,58	-1	-33,33
Personal fijo.....	427	82,43	427	82,27	-	-
Personal eventual.....	91	17,57	92	17,73	-1	-1,09
Total.....	518	100,00	519	100,00	-1	-0,19



**MINISTERIO DE CIENCIA Y
TECNOLOGÍA**

ENTIDADES TRATADAS

FUNDACIÓN ENRESA

FUNDACIÓN ESCUELA DE ORGANIZACIÓN INDUSTRIAL (EOI ESCUELA DE NEGOCIOS)

FUNDACIÓN ESPAÑOLA PARA LA CIENCIA Y LA TECNOLOGÍA

FUNDACIÓN OBSERVATORIO DE PROSPECTIVA TECNOLÓGICA INDUSTRIAL (OPTI)

FUNDACIÓN PARA EL DESARROLLO DE LA INVESTIGACIÓN EN GENÓMICA Y PROTEÓMICA (GENOMA ESPAÑA)

FUNDACIÓN RESIDENCIA DE ESTUDIANTES

ENTIDADES NO TRATADAS

FUNDACIÓN CENTRO ESPAÑOL DE ESTUDIOS DE AMÉRICA LATINA
(CEDEAL)

Balance agregado

Ciencia y tecnología

ACTIVO	2003		2002		Variación	
	Miles de euros	Porcentaje	Miles de euros	Porcentaje	Absoluta	Porcentual
FUNDADORES/ASOCIADOS POR DESEMBOLSOS NO EXIGIDOS.....	-	-	-	-	-	-
INMOVILIZADO.....	33.423,63	47,51	35.332,20	57,02	-1.908,57	-5,40
Gastos de establecimiento.....	137,63	0,20	240,08	0,39	-102,45	-42,67
Inmovilizaciones inmateriales.....	5.131,20	7,29	4.712,58	7,61	418,62	8,88
Bienes del Patrimonio Histórico.....	647,03	0,92	638,96	1,03	8,07	1,26
Otras inmovilizaciones materiales.....	6.152,87	8,75	6.070,21	9,80	82,66	1,36
Inmovilizaciones financieras.....	39,67	0,06	244,37	0,39	-204,70	-83,77
Deudores por operaciones de la actividad a largo plazo.....	21.315,23	30,30	23.426,00	37,81	-2.110,77	-9,01
GASTOS A DISTRIBUIR EN VARIOS EJERCICIOS.....	-	-	-	-	-	-
ACTIVO CIRCULANTE.....	36.922,28	52,49	26.627,64	42,98	10.294,64	38,66
Fundadores/Asociados por desembolsos exigidos.....	-	-	-	-	-	-
Existencias.....	15,60	0,02	36,03	0,06	-20,43	-56,70
Usuarios y otros deudores de la actividad propia.....	15.367,53	21,86	5.644,64	9,11	9.722,89	172,25
Otros deudores.....	3.392,21	4,82	4.062,69	6,56	-670,48	-16,50
Inversiones financieras temporales.....	13.051,21	18,55	12.361,57	19,95	689,64	5,58
Tesorería.....	5.074,23	7,21	4.475,10	7,22	599,13	13,39
Ajustes por periodificación.....	21,50	0,03	47,61	0,08	-26,11	-54,84
TOTAL GENERAL.....	70.345,91	100,00	61.959,84	100,00	8.386,07	13,53

PASIVO	2003		2002		Variación	
	Miles de euros	Porcentaje	Miles de euros	Porcentaje	Absoluta	Porcentual
FONDOS PROPIOS.....	13.573,81	19,30	13.761,92	22,21	-188,11	-1,37
Dotación fundacional/Fondo social.....	4.961,02	7,05	4.960,70	8,01	0,32	0,01
Reservas.....	6.129,09	8,71	6.024,28	9,72	104,81	1,74
Excedentes de ejercicios anteriores.....	2.672,07	3,80	2.514,84	4,06	157,23	6,25
Excedente del ejercicio (positivo o negativo).....	-188,37	-0,26	262,10	0,42	-450,47	-171,87
INGRESOS A DISTRIBUIR EN VARIOS EJERCICIOS.....	6.617,37	9,41	6.783,50	10,95	-166,13	-2,45
PROVISIONES PARA RIESGOS Y GASTOS A LARGO PLAZO.....	376,44	0,54	403,20	0,65	-26,76	-6,64
ACREEDORES A LARGO PLAZO.....	23.218,43	33,01	25.329,21	40,88	-2.110,78	-8,33
ACREEDORES A CORTO PLAZO.....	26.559,86	37,74	15.682,01	25,31	10.877,85	69,37
PROVISIONES PARA RIESGOS Y GASTOS A CORTO PLAZO.....	-	-	-	-	-	-
TOTAL GENERAL.....	70.345,91	100,00	61.959,84	100,00	8.386,07	13,53

Cuenta de resultados

Ciencia y tecnología

Concepto	2003		2002		Variación	
	Miles de euros	Porcentaje	Miles de euros	Porcentaje	Absoluta	Porcentual
Ingresos por actividad propia, ventas y otros ingresos.....	43.407,24	100,00	34.872,95	100,00	8.534,29	24,47
- Ayudas monetarias ,consumos de explotación y otros.....	35.687,63	82,21	27.774,48	79,65	7.913,15	28,49
- Gastos de personal.....	7.222,26	16,64	6.372,72	18,27	849,54	13,33
- Dotaciones amortizaciones de inmovilizado.....	1.145,42	2,64	790,95	2,27	354,47	44,82
± Variación provisiones de la actividad.....	108,70	0,25	-174,21	-0,49	282,91	162,40
RESULTADO DE EXPLOTACIÓN.....	-539,37	-1,24	-239,41	-0,68	-299,96	-125,29
+ Ingresos financieros.....	444,64	1,02	588,82	1,68	-144,18	-24,49
- Gastos financieros.....	40,92	0,09	39,12	0,11	1,80	4,60
± Variación provisiones inversiones financieras.....	-	-	-	-	-	-
RESULTADO DE LAS ACTIVIDADES ORDINARIAS.....	-135,65	-0,31	310,29	0,89	-445,94	-143,72
+ Beneficios procedentes del inmovilizado e ingresos excepcionales.....	25,32	0,06	37,85	0,11	-12,53	-33,10
- Pérdidas procedentes del inmovilizado y gastos excepcionales	77,04	0,49	40,70	-0,77	36,34	89,29
± Variación provisiones de inmovilizado.....	-	-	-	-	-	-
RESULTADO ANTES DE IMPUESTOS.....	-187,37	-0,43	307,44	0,88	-494,81	-160,95
± Impuesto sobre Sociedades.....	-1,00	-	-45,34	-0,13	44,34	97,79
EXCEDENTE DEL EJERCICIO.....	-188,37	-0,43	262,10	0,75	-450,47	-171,87

Concepto	2003	2002
Excedente del ejercicio.....	-188,37	262,10
Mas		
Dotaciones a las amortizaciones y provisiones de inmovilizado.....	1.150,95	790,95
Dotación a la provisión para riesgos y gastos.....	-	30,98
Gastos derivados de intereses diferidos.....	-	-
Amortización de gastos de formalización de deudas.....	-	-
Diferencias de cambio negativas.....	-	-
Pérdidas en enajenación de inmovilizado.....	0,11	34,50
Impuesto sobre sociedades diferido en el ejercicio.....	-	-
Otros.....	0,53	-
Menos		
Excesos de provisiones de inmovilizado.....	-	-
Excesos de provisiones para riesgos y gastos.....	-	-
Ingresos derivados de intereses diferidos.....	-	-
Diferencias de cambio positivas.....	-	-
Beneficios en la enajenación de inmovilizado.....	-	-
Subvenciones, donaciones y legados de capital y otros traspasados al resultado del ejercicio.....	3.490,63	2.768,51
Impuesto sobre sociedades anticipado en el ejercicio y crédito impositivo generado en el ejercicio por compensación de pérdidas.....	-	-
Otros.....	-	-
Resultado generado o aplicado por las operaciones.....	-2.527,41	-1.649,98

Cuadro de financiación

Ciencia y tecnología

Miles de euros

Aplicaciones	2003	2002	Orígenes	2003	2002
Recursos aplicados en las operaciones.....	2.527,41	1.649,98	Recursos procedentes de las operaciones	-	-
Gastos de establecimiento y de formalización de deudas.....	-	106,02	Aportaciones.....	0,49	480,81
Adquisiciones de inmovilizado.....	1.833,01	23.794,23	Subvenciones, donaciones y legados de capital y otros.....	3.324,51	6.368,04
Inmovilizaciones inmateriales.....	855,23	1.555,15	Deudas a largo plazo.....	-	-
Bienes del patrimonio histórico.....	243,99	29,37	Empréstitos y otros pasivos análogos.....	-	-
Inmovilizaciones materiales.....	463,79	12.109,30	De empresas del grupo.....	-	-
Inmovilizaciones financieras.....	270,00	10.100,41	De empresas asociadas.....	-	-
Empresas del grupo.....	-	-	De otras entidades.....	-	-
Empresas asociadas.....	-	-	De proveedores de inmovilizado y otros...	-	-
Otras inversiones financieras.....	270,00	10.100,41	Enajenación de inmovilizado.....	9,40	8.508,88
Reducciones del fondo social o dotación fundacional.....	-	-	Inmovilizaciones inmateriales.....	0,56	-
Cancelación o traspaso a corto plazo de deuda a largo plazo.....	2.110,77	-	Bienes del patrimonio histórico.....	-	-
Empréstitos y otros pasivos análogos.....	-	-	Inmovilizaciones materiales.....	8,84	8.508,88
De empresas del grupo.....	-	-	Inmovilizaciones financieras.....	-	-
De empresas asociadas.....	-	-	Empresas del grupo.....	-	-
De otras deudas.....	2.110,77	-	Empresas asociadas.....	-	-
Administraciones públicas a largo plazo....	-	-	Otras inversiones financieras.....	-	-
Provisiones para riesgos y gastos.....	26,76	43,53	Cancelación anticipada o traspaso a corto plazo de inmovilizaciones financieras.....	2.579,94	-
Otras.....	0,28	-	Empresas del grupo.....	-	-
			Empresas asociadas.....	-	-
			Otras inversiones financieras.....	2.579,94	-
			Otros.....	0,68	-
Total aplicaciones.....	6.498,23	25.593,76	Total orígenes.....	5.915,02	15.357,73
Aumento del capital circulante.....	-	-	Disminución del capital circulante.....	583,21	10.236,03

Variación del capital circulante
Ciencia y tecnología

Miles de euros

Concepto	Aumentos		Disminuciones	
	2003	2002	2003	2002
Fundadores y otros por desembolsos exigidos.....	-	-	-	-
Existencias.....	-	27,75	20,43	-
Deudores.....	9.052,41	-	-	10.280,06
Acreedores y provisiones para riesgos y gastos a corto plazo.....	-	2.909,23	10.877,85	-
Inversiones financieras temporales.....	689,64	-	-	3.664,59
Tesorería.....	599,13	727,90	-	-
Ajustes por periodificación.....	-	43,74	26,11	-
Total.....	10.341,18	3.708,62	10.924,39	13.944,65
Variación del capital circulante.....	-	-	583,21	10.236,03

Distribución de personal

Ciencia y tecnología

Categorías	2003		2002		Variación	
	Plantilla media	Porcentaje	Plantilla media	Porcentaje	Absoluta	Porcentual
Directivos, técnicos y similares.....	69	28,28	61	23,74	8	13,11
Administrativos y auxiliares.....	69	-	60	-0,38	9	15,00
Obreros y subalternos.....	12	4,92	8	3,11	4	50,00
Personal fijo.....	150	61,48	129	50,19	21	16,28
Personal eventual.....	94	38,52	128	49,81	-34	-26,56
Total.....	244	100,00	257	100,00	-13	-5,06



MINISTERIO DE FOMENTO

ENTIDADES TRATADAS

FUNDACIÓN AENA

FUNDACIÓN CANARIA PUERTOS DE LAS PALMAS (FUNDACIÓN PUERTO DE LAS PALMAS)

FUNDACIÓN DE LOS FERROCARRILES ESPAÑOLES

FUNDACIÓN INSTITUTO PORTUARIO DE ESTUDIOS Y COOPERACION COMUNIDAD VALENCIANA (FUNDACIÓN FEPORTS)

FUNDACIÓN PORTUARIA

Balance agregado

Fomento

ACTIVO	2003		2002		Variación	
	Miles de euros	Porcentaje	Miles de euros	Porcentaje	Absoluta	Porcentual
FUNDADORES/ASOCIADOS POR DESEMBOLSOS NO EXIGIDOS.....	-	-	46,58	0,30	-46,58	-100,00
INMOVILIZADO.....	11.046,13	69,19	4.401,88	28,01	6.644,25	150,94
Gastos de establecimiento.....	-	-	-	-	-	-
Inmovilizaciones inmateriales.....	684,46	4,29	702,68	4,47	-18,22	-2,59
Bienes del Patrimonio Histórico.....	94,84	0,59	79,70	0,51	15,14	19,00
Otras inmovilizaciones materiales.....	3.403,62	21,32	3.403,72	21,66	-0,10	-
Inmovilizaciones financieras.....	6.863,21	42,99	215,78	1,37	6.647,43	3.080,65
Deudores por operaciones de la actividad a largo plazo.....	-	-	-	-	-	-
GASTOS A DISTRIBUIR EN VARIOS EJERCICIOS.....	0,40	-	0,40	-	-	-
ACTIVO CIRCULANTE.....	4.918,19	30,81	11.266,17	71,69	-6.347,98	-56,35
Fundadores/Asociados por desembolsos exigidos.....	-	-	-	-	-	-
Existencias.....	333,54	2,09	358,32	2,28	-24,78	-6,92
Usuarios y otros deudores de la actividad propia.....	926,94	5,81	1.359,57	8,65	-432,63	-31,82
Otros deudores.....	1.055,24	6,61	532,67	3,39	522,57	98,10
Inversiones financieras temporales.....	2.017,47	12,63	8.018,43	51,03	-6.000,96	-74,84
Tesorería.....	551,82	3,46	937,11	5,96	-385,29	-41,11
Ajustes por periodificación.....	33,18	0,21	60,07	0,38	-26,89	-44,76
TOTAL GENERAL.....	15.964,72	100,00	15.715,03	100,00	249,69	1,59

PASIVO	2003		2002		Variación	
	Miles de euros	Porcentaje	Miles de euros	Porcentaje	Absoluta	Porcentual
FONDOS PROPIOS.....	12.605,83	78,96	12.554,58	79,89	51,25	0,41
Dotación fundacional/Fondo social.....	11.390,67	71,34	10.505,80	66,85	884,87	8,42
Reservas.....	1.222,69	7,66	1.716,84	10,92	-494,15	-28,78
Excedentes de ejercicios anteriores.....	-58,60	-0,36	353,58	2,25	-412,18	-116,57
Excedente del ejercicio (positivo o negativo).....	51,07	0,32	-21,64	-0,13	72,71	336,00
INGRESOS A DISTRIBUIR EN VARIOS EJERCICIOS.....	458,21	2,87	381,07	2,42	77,14	20,24
PROVISIONES PARA RIESGOS Y GASTOS A LARGO PLAZO.....	136,08	0,85	104,86	0,67	31,22	29,77
ACREEDORES A LARGO PLAZO.....	45,00	0,28	3,31	0,02	41,69	1.259,52
ACREEDORES A CORTO PLAZO.....	2.719,60	17,04	2.671,21	17,00	48,39	1,81
PROVISIONES PARA RIESGOS Y GASTOS A CORTO PLAZO.....	-	-	-	-	-	-
TOTAL GENERAL.....	15.964,72	100,00	15.715,03	100,00	249,69	1,59

Cuenta de resultados

Fomento

Concepto	2003		2002		Variación	
	Miles de euros	Porcentaje	Miles de euros	Porcentaje	Absoluta	Porcentual
Ingresos por actividad propia, ventas y otros ingresos.....	10.727,48	100,00	11.086,40	100,00	-358,92	-3,24
- Ayudas monetarias ,consumos de explotación y otros.....	5.762,15	53,72	6.194,88	55,88	-432,73	-6,99
- Gastos de personal.....	4.687,19	43,69	4.600,45	41,50	86,74	1,89
- Dotaciones amortizaciones de inmovilizado.....	467,16	4,35	501,05	4,52	-33,89	-6,76
± Variación provisiones de la actividad.....	-23,68	-0,22	-71,66	-0,64	47,98	66,96
RESULTADO DE EXPLOTACIÓN.....	-212,70	-1,98	-281,64	-2,54	68,94	24,48
+ Ingresos financieros.....	374,93	3,50	284,45	2,57	90,48	31,81
- Gastos financieros.....	1,82	0,02	1,81	0,02	0,01	0,55
± Variación provisiones inversiones financieras.....	-	-	-	-	-	-
RESULTADO DE LAS ACTIVIDADES ORDINARIAS.....	160,41	1,50	1,00	0,01	159,41	15.941,00
+ Beneficios procedentes del inmovilizado e ingresos excepcionales.....	74,75	0,70	63,02	0,57	11,73	18,61
- Pérdidas procedentes del inmovilizado y gastos excepcionales	182,43	0,21	67,75	0,60	114,68	169,27
± Variación provisiones de inmovilizado.....	-	-	-	-	-	-
RESULTADO ANTES DE IMPUESTOS.....	52,73	0,49	-3,73	-0,03	56,46	1.513,67
± Impuesto sobre Sociedades.....	-1,66	-0,01	-17,91	-0,16	16,25	90,73
EXCEDENTE DEL EJERCICIO.....	51,07	0,48	-21,64	-0,19	72,71	336,00

Resultado de las operaciones

Fomento
Miles de euros

Concepto	2003	2002
Excedente del ejercicio.....	51,07	-21,64
Mas		
Dotaciones a las amortizaciones y provisiones de inmovilizado.....	467,16	501,05
Dotación a la provisión para riesgos y gastos.....	31,22	31,22
Gastos derivados de intereses diferidos.....	-	-
Amortización de gastos de formalización de deudas.....	-	-
Diferencias de cambio negativas.....	-	-
Pérdidas en enajenación de inmovilizado.....	19,44	0,58
Impuesto sobre sociedades diferido en el ejercicio.....	-	-
Otros.....	-	-
Menos		
Excesos de provisiones de inmovilizado.....	-	-
Excesos de provisiones para riesgos y gastos.....	-	-
Ingresos derivados de intereses diferidos.....	-	-
Diferencias de cambio positivas.....	-	-
Beneficios en la enajenación de inmovilizado.....	-	-
Subvenciones, donaciones y legados de capital y otros traspasados al resultado del ejercicio.....	94,52	1.800,67
Impuesto sobre sociedades anticipado en el ejercicio y crédito impositivo generado en el ejercicio por compensación de pérdidas.....	-	-
Otros.....	-	-
Resultado generado o aplicado por las operaciones.....	474,37	-1.289,46

Cuadro de financiación

Fomento
Miles de euros

Aplicaciones	2003	2002	Orígenes	2003	2002
Recursos aplicados en las operaciones.....	-	1.289,46	Recursos procedentes de las operaciones	474,37	-
Gastos de establecimiento y de formalización de deudas.....	-	-	Aportaciones.....	46,58	253,93
Adquisiciones de inmovilizado.....	7.181,33	271,86	Subvenciones, donaciones y legados de capital y otros.....	171,66	1.730,29
Inmovilizaciones inmateriales.....	149,28	77,97	Deudas a largo plazo.....	45,00	-
Bienes del patrimonio histórico.....	15,14	39,91	Empréstitos y otros pasivos análogos.....	-	-
Inmovilizaciones materiales.....	368,88	152,78	De empresas del grupo.....	-	-
Inmovilizaciones financieras.....	6.648,03	1,20	De empresas asociadas.....	-	-
Empresas del grupo.....	-	-	De otras entidades.....	45,00	-
Empresas asociadas.....	-	-	De proveedores de inmovilizado y otros...	-	-
Otras inversiones financieras.....	6.648,03	1,20	Enajenación de inmovilizado.....	51,21	8,64
Reducciones del fondo social o dotación fundacional.....	-	-	Inmovilizaciones inmateriales.....	-	-
Cancelación o traspaso a corto plazo de deuda a largo plazo.....	3,31	15,98	Bienes del patrimonio histórico.....	-	-
Empréstitos y otros pasivos análogos.....	-	-	Inmovilizaciones materiales.....	50,61	8,41
De empresas del grupo.....	-	-	Inmovilizaciones financieras.....	0,60	0,23
De empresas asociadas.....	-	-	Empresas del grupo.....	-	-
De otras deudas.....	3,31	15,98	Empresas asociadas.....	-	-
Administraciones públicas a largo plazo....	-	-	Otras inversiones financieras.....	0,60	0,23
Provisiones para riesgos y gastos.....	-	-	Cancelación anticipada o traspaso a corto plazo de inmovilizaciones financieras.....	-	60,10
Otras.....	0,55	-	Empresas del grupo.....	-	-
			Empresas asociadas.....	-	-
			Otras inversiones financieras.....	-	60,10
			Otros.....	-	0,54
Total aplicaciones.....	7.185,19	1.577,30	Total orígenes.....	788,82	2.053,50
Aumento del capital circulante.....	-	476,20	Disminución del capital circulante.....	6.396,37	-

Variación del capital circulante
Fomento
Miles de euros

Concepto	Aumentos		Disminuciones	
	2003	2002	2003	2002
Fundadores y otros por desembolsos exigidos.....	-	-	-	-
Existencias.....	-	-	24,78	149,31
Deudores.....	89,94	-	-	663,83
Acreedores y provisiones para riesgos y gastos a corto plazo.....	-	1.181,06	48,39	-
Inversiones financieras temporales.....	-	-	6.000,96	112,93
Tesorería.....	-	223,54	385,29	-
Ajustes por periodificación.....	-	-	26,89	2,33
Total.....	89,94	1.404,60	6.486,31	928,40
Variación del capital circulante.....	-	476,20	6.396,37	-

Distribución de personal

Fomento

Categorías	2003		2002		Variación	
	Plantilla media	Porcentaje	Plantilla media	Porcentaje	Absoluta	Porcentual
Directivos, técnicos y similares.....	89	57,42	83	57,24	6	7,23
Administrativos y auxiliares.....	39	-32,26	41	-28,95	-2	-4,88
Obreros y subalternos.....	14	9,03	13	8,97	1	7,69
Personal fijo.....	142	91,61	137	94,48	5	3,65
Personal eventual.....	13	8,39	8	5,52	5	62,50
Total.....	155	100,00	145	100,00	10	6,90



MINISTERIO DE SANIDAD

ENTIDADES TRATADAS

FUNDACIÓN CENTRO DE INVESTIGACIÓN DE ENFERMEDADES
NEUROLÓGICAS (CIEN)
FUNDACIÓN CENTRO NACIONAL DE INVESTIGACIONES ONCOLÓGICAS
CARLOS III
FUNDACIÓN INSTITUTO DE INVESTIGACIÓN CARDIOVASCULAR
CARLOS III (CNIC)
FUNDACIÓN PARA LA COOPERACIÓN Y SALUD INTERNACIONAL
CARLOS III (FUNDACIÓN CSAI)

Balance agregado

Sanidad

ACTIVO	2003		2002		Variación	
	Miles de euros	Porcentaje	Miles de euros	Porcentaje	Absoluta	Porcentual
FUNDADORES/ASOCIADOS POR DESEMBOLSOS NO EXIGIDOS.....	-	-	-	-	-	-
INMOVILIZADO.....	81.530,55	58,78	63.122,48	56,68	18.408,07	29,16
Gastos de establecimiento.....	178,00	0,13	1,81	-	176,19	9.734,25
Inmovilizaciones inmateriales.....	2.655,79	1,91	2.307,49	2,07	348,30	15,09
Bienes del Patrimonio Histórico.....	-	-	-	-	-	-
Otras inmovilizaciones materiales.....	78.648,76	56,71	60.813,18	54,61	17.835,58	29,33
Inmovilizaciones financieras.....	48,00	0,03	-	-	48,00	-
Deudores por operaciones de la actividad a largo plazo.....	-	-	-	-	-	-
GASTOS A DISTRIBUIR EN VARIOS EJERCICIOS.....	-	-	-	-	-	-
ACTIVO CIRCULANTE.....	57.162,64	41,22	48.235,80	43,32	8.926,84	18,51
Fundadores/Asociados por desembolsos exigidos.....	-	-	-	-	-	-
Existencias.....	375,11	0,27	296,75	0,27	78,36	26,41
Usuarios y otros deudores de la actividad propia.....	10.676,43	7,70	235,43	0,21	10.441,00	4.434,86
Otros deudores.....	3.673,24	2,65	8.684,80	7,80	-5.011,56	-57,70
Inversiones financieras temporales.....	36.731,32	26,48	35.329,86	31,73	1.401,46	3,97
Tesorería.....	5.668,27	4,09	3.591,03	3,22	2.077,24	57,85
Ajustes por periodificación.....	38,27	0,03	97,93	0,09	-59,66	-60,92
TOTAL GENERAL.....	138.693,19	100,00	111.358,28	100,00	27.334,91	24,55

PASIVO	2003		2002		Variación	
	Miles de euros	Porcentaje	Miles de euros	Porcentaje	Absoluta	Porcentual
FONDOS PROPIOS.....	4.987,23	3,60	4.127,31	3,71	859,92	20,83
Dotación fundacional/Fondo social.....	1.923,53	1,39	1.863,14	1,68	60,39	3,24
Reservas.....	-	-	-	-	-	-
Excedentes de ejercicios anteriores.....	2.263,70	1,63	1.495,94	1,34	767,76	51,32
Excedente del ejercicio (positivo o negativo).....	800,00	0,58	768,23	0,69	31,77	4,14
INGRESOS A DISTRIBUIR EN VARIOS EJERCICIOS.....	111.739,81	80,56	87.304,03	78,39	24.435,78	27,99
PROVISIONES PARA RIESGOS Y GASTOS A LARGO PLAZO.....	1.127,17	0,81	608,44	0,55	518,73	85,26
ACREEDORES A LARGO PLAZO.....	1.231,00	0,89	278,56	0,25	952,44	341,92
ACREEDORES A CORTO PLAZO.....	19.607,98	14,14	19.039,94	17,10	568,04	2,98
PROVISIONES PARA RIESGOS Y GASTOS A CORTO PLAZO.....	-	-	-	-	-	-
TOTAL GENERAL.....	138.693,19	100,00	111.358,28	100,00	27.334,91	24,55

Cuenta de resultados

Sanidad

Concepto	2003		2002		Variación	
	Miles de euros	Porcentaje	Miles de euros	Porcentaje	Absoluta	Porcentual
Ingresos por actividad propia, ventas y otros ingresos.....	26.220,82	100,00	18.518,06	100,00	7.702,76	41,60
- Ayudas monetarias ,consumos de explotación y otros.....	11.513,24	43,90	10.556,51	57,01	956,73	9,06
- Gastos de personal.....	9.498,96	36,23	5.922,09	31,98	3.576,87	60,40
- Dotaciones amortizaciones de inmovilizado.....	4.784,29	18,25	3.717,26	20,07	1.067,03	28,70
± Variación provisiones de la actividad.....	-317,76	-1,21	-	-	-317,76	-
RESULTADO DE EXPLOTACIÓN.....	106,57	0,41	-1.677,80	-9,06	1.784,37	106,35
+ Ingresos financieros.....	840,15	3,20	1.251,65	6,76	-411,50	-32,88
- Gastos financieros.....	9,80	0,04	31,96	0,17	-22,16	-69,34
± Variación provisiones inversiones financieras.....	-	-	-	-	-	-
RESULTADO DE LAS ACTIVIDADES ORDINARIAS.....	936,92	3,57	-458,11	-2,47	1.395,03	304,52
+ Beneficios procedentes del inmovilizado e ingresos excepcionales.....	115,46	0,44	2.288,83	12,36	-2.173,37	-94,96
- Pérdidas procedentes del inmovilizado y gastos excepcionales	249,38	-2,62	978,80	7,76	-729,42	-74,52
± Variación provisiones de inmovilizado.....	-	-	-	-	-	-
RESULTADO ANTES DE IMPUESTOS.....	803,00	3,06	851,92	4,60	-48,92	-5,74
± Impuesto sobre Sociedades.....	-3,00	-0,01	-83,69	-0,45	80,69	96,42
EXCEDENTE DEL EJERCICIO.....	800,00	3,05	768,23	4,15	31,77	4,14

Resultado de las operaciones

Sanidad
Miles de euros

Concepto	2003	2002
Excedente del ejercicio.....	800,00	768,23
Mas		
Dotaciones a las amortizaciones y provisiones de inmovilizado.....	4.709,52	3.799,89
Dotación a la provisión para riesgos y gastos.....	518,73	481,93
Gastos derivados de intereses diferidos.....	-	-
Amortización de gastos de formalización de deudas.....	-	-
Diferencias de cambio negativas.....	-	-
Pérdidas en enajenación de inmovilizado.....	3,91	681,15
Impuesto sobre sociedades diferido en el ejercicio.....	-	-
Otros.....	-	-
Menos		
Excesos de provisiones de inmovilizado.....	-	-
Excesos de provisiones para riesgos y gastos.....	-	-
Ingresos derivados de intereses diferidos.....	-	-
Diferencias de cambio positivas.....	-	-
Beneficios en la enajenación de inmovilizado.....	-	794,81
Subvenciones, donaciones y legados de capital y otros traspasados al resultado del ejercicio.....	15.436,01	11.844,27
Impuesto sobre sociedades anticipado en el ejercicio y crédito impositivo generado en el ejercicio por compensación de pérdidas.....	-	-
Otros.....	123,00	252,57
Resultado generado o aplicado por las operaciones.....	-9.526,85	-7.160,45

Cuadro de financiación

Sanidad

Miles de euros

Aplicaciones	2003	2002	Orígenes	2003	2002
Recursos aplicados en las operaciones.....	9.526,85	7.160,45	Recursos procedentes de las operaciones	-	-
Gastos de establecimiento y de formalización de deudas.....	237,00	3,62	Aportaciones.....	60,00	-
Adquisiciones de inmovilizado.....	22.938,79	16.331,74	Subvenciones, donaciones y legados de capital y otros.....	39.969,48	20.914,27
Inmovilizaciones inmateriales.....	628,94	152,77	Deudas a largo plazo.....	953,00	250,64
Bienes del patrimonio histórico.....	-	-	Empréstitos y otros pasivos análogos.....	-	-
Inmovilizaciones materiales.....	22.261,85	16.178,97	De empresas del grupo.....	-	-
Inmovilizaciones financieras.....	48,00	-	De empresas asociadas.....	-	-
Empresas del grupo.....	-	-	De otras entidades.....	-	-
Empresas asociadas.....	-	-	De proveedores de inmovilizado y otros...	953,00	250,64
Otras inversiones financieras.....	48,00	-	Enajenación de inmovilizado.....	53,42	1.041,92
Reducciones del fondo social o dotación fundacional.....	-	-	Inmovilizaciones inmateriales.....	-	-
Cancelación o traspaso a corto plazo de deuda a largo plazo.....	-	-	Bienes del patrimonio histórico.....	-	-
Empréstitos y otros pasivos análogos.....	-	-	Inmovilizaciones materiales.....	53,42	1.041,92
De empresas del grupo.....	-	-	Inmovilizaciones financieras.....	-	-
De empresas asociadas.....	-	-	Empresas del grupo.....	-	-
De otras deudas.....	-	-	Empresas asociadas.....	-	-
Administraciones públicas a largo plazo....	-	-	Otras inversiones financieras.....	-	-
Provisiones para riesgos y gastos.....	-	84,32	Cancelación anticipada o traspaso a corto plazo de inmovilizaciones financieras.....	-	-
Otras.....	3,00	-	Empresas del grupo.....	-	-
			Empresas asociadas.....	-	-
			Otras inversiones financieras.....	-	-
			Otros.....	28,54	-
Total aplicaciones.....	32.705,64	23.580,13	Total orígenes.....	41.064,44	22.206,83
Aumento del capital circulante.....	8.358,80	-	Disminución del capital circulante.....	-	1.373,30

Variación del capital circulante
Sanidad
Miles de euros

Concepto	Aumentos		Disminuciones	
	2003	2002	2003	2002
Fundadores y otros por desembolsos exigidos.....	-	-	-	-
Existencias.....	78,36	-	-	32,31
Deudores.....	5.429,44	2.083,77	-	-
Acreedores y provisiones para riesgos y gastos a corto plazo.....	-	-	568,04	3.653,37
Inversiones financieras temporales.....	1.401,46	-	-	2.203,01
Tesorería.....	2.077,24	2.427,47	-	-
Ajustes por periodificación.....	-	4,15	59,66	-
Total.....	8.986,50	4.515,39	627,70	5.888,69
Variación del capital circulante.....	8.358,80	-	-	1.373,30

Distribución de personal

Sanidad

Categorías	2003		2002		Variación	
	Plantilla media	Porcentaje	Plantilla media	Porcentaje	Absoluta	Porcentual
Directivos, técnicos y similares.....	125	42,81	104	46,43	21	20,19
Administrativos y auxiliares.....	66	-20,21	63	-18,29	3	4,76
Obreros y subalternos.....	-	-	-	-	-	-
Personal fijo.....	191	65,41	167	74,55	24	14,37
Personal eventual.....	101	34,59	57	25,45	44	77,19
Total.....	292	100,00	224	100,00	68	30,36



**MINISTERIO DE EDUCACIÓN,
CULTURA Y DEPORTE**

ENTIDADES TRATADAS

FUNDACIÓN AGENCIA NACIONAL DE EVALUACIÓN DE LA CALIDAD Y ACREDITACIÓN (ANECA)
FUNDACIÓN CENTRO NACIONAL DEL VIDRIO (F.C.N.V.)
FUNDACIÓN COLECCIÓN THYSSEN BORNEMISZA
FUNDACIÓN CULTURAL ESPAÑOLA PARA EL FOMENTO DE LA ARTESANÍA (FUNDACIÓN ESPAÑOLA PARA LA ARTESANÍA)
FUNDACIÓN DE ESTUDIOS DE POSTGRADO EN IBEROAMERICA (FEPI)
FUNDACIÓN GENERAL DE LA UNIVERSIDAD NACIONAL DE EDUCACIÓN A DISTANCIA (FUNDACIÓN UNED)
FUNDACIÓN LÁZARO GALDIANO
FUNDACIÓN MUSEO SOROLLA
FUNDACIÓN TEATRO LÍRICO

ENTIDADES NO TRATADAS

FUNDACIÓN MUSEO CERRALBO
FUNDACIÓN MUSEO TALLER JUAN JOSE

Balance agregado

Educación, cultura y deporte

ACTIVO	2003		2002		Variación	
	Miles de euros	Porcentaje	Miles de euros	Porcentaje	Absoluta	Porcentual
FUNDADORES/ASOCIADOS POR DESEMBOLSOS NO EXIGIDOS.....	-	-	-	-	-	-
INMOVILIZADO.....	432.097,30	87,20	335.948,58	87,34	96.148,72	28,62
Gastos de establecimiento.....	304,08	0,06	353,08	0,09	-49,00	-13,88
Inmovilizaciones inmateriales.....	79.617,55	16,07	579,67	0,15	79.037,88	13.634,98
Bienes del Patrimonio Histórico.....	285.728,77	57,66	285.752,67	74,29	-23,90	-0,01
Otras inmovilizaciones materiales.....	58.609,29	11,83	40.521,93	10,54	18.087,36	44,64
Inmovilizaciones financieras.....	7.837,61	1,58	8.737,12	2,27	-899,51	-10,30
Deudores por operaciones de la actividad a largo plazo.....	-	-	4,11	-	-4,11	-100,00
GASTOS A DISTRIBUIR EN VARIOS EJERCICIOS.....	-	-	-	-	-	-
ACTIVO CIRCULANTE.....	63.404,68	12,80	48.683,52	12,66	14.721,16	30,24
Fundadores/Asociados por desembolsos exigidos.....	-	-	-	-	-	-
Existencias.....	1.519,54	0,31	1.731,09	0,45	-211,55	-12,22
Usuarios y otros deudores de la actividad propia.....	5.224,38	1,05	5.390,00	1,40	-165,62	-3,07
Otros deudores.....	2.706,07	0,55	3.503,59	0,91	-797,52	-22,76
Inversiones financieras temporales.....	47.734,28	9,64	33.707,86	8,77	14.026,42	41,61
Tesorería.....	5.268,71	1,06	2.461,60	0,64	2.807,11	114,04
Ajustes por periodificación.....	951,70	0,19	1.889,38	0,49	-937,68	-49,63
TOTAL GENERAL.....	495.501,98	100,00	384.632,10	100,00	110.869,88	28,82

PASIVO	2003		2002		Variación	
	Miles de euros	Porcentaje	Miles de euros	Porcentaje	Absoluta	Porcentual
FONDOS PROPIOS.....	359.412,69	72,54	353.526,22	91,91	5.886,47	1,67
Dotación fundacional/Fondo social.....	338.808,04	68,38	342.111,66	88,94	-3.303,62	-0,97
Reservas.....	11.039,67	2,23	11.230,90	2,92	-191,23	-1,70
Excedentes de ejercicios anteriores.....	3.679,08	0,74	6.800,50	1,77	-3.121,42	-45,90
Excedente del ejercicio (positivo o negativo).....	5.885,90	1,19	-6.616,84	-1,72	12.502,74	188,95
INGRESOS A DISTRIBUIR EN VARIOS EJERCICIOS.....	84.911,41	17,14	4.836,02	1,26	80.075,39	1.655,81
PROVISIONES PARA RIESGOS Y GASTOS A LARGO PLAZO.....	4.529,30	0,91	9.312,97	2,42	-4.783,67	-51,37
ACREEDORES A LARGO PLAZO.....	860,34	0,17	599,90	0,16	260,44	43,41
ACREEDORES A CORTO PLAZO.....	45.788,24	9,24	16.356,99	4,25	29.431,25	179,93
PROVISIONES PARA RIESGOS Y GASTOS A CORTO PLAZO.....	-	-	-	-	-	-
TOTAL GENERAL.....	495.501,98	100,00	384.632,10	100,00	110.869,88	28,82

Cuenta de resultados

Educación, cultura y deporte

Concepto	2003		2002		Variación	
	Miles de euros	Porcentaje	Miles de euros	Porcentaje	Absoluta	Porcentual
Ingresos por actividad propia, ventas y otros ingresos.....	75.829,76	100,00	50.272,21	100,00	25.557,55	50,84
- Ayudas monetarias ,consumos de explotación y otros.....	49.965,12	65,91	37.806,53	75,21	12.158,59	32,16
- Gastos de personal.....	19.264,46	25,40	18.333,61	36,47	930,85	5,08
- Dotaciones amortizaciones de inmovilizado.....	2.595,43	3,42	2.543,59	5,06	51,84	2,04
± Variación provisiones de la actividad.....	-97,50	-0,12	-44,74	-0,08	-52,76	-117,93
RESULTADO DE EXPLOTACIÓN.....	3.907,25	5,15	-8.456,26	-16,82	12.363,51	146,21
+ Ingresos financieros.....	1.709,01	2,25	2.310,59	4,59	-601,58	-26,04
- Gastos financieros.....	52,59	0,07	44,20	0,09	8,39	18,98
± Variación provisiones inversiones financieras.....	392,50	0,52	-532,36	-1,05	924,86	173,73
RESULTADO DE LAS ACTIVIDADES ORDINARIAS.....	5.956,17	7,85	-6.722,23	-13,37	12.678,40	188,60
+ Beneficios procedentes del inmovilizado e ingresos excepcionales.....	797,57	1,05	881,19	1,75	-83,62	-9,49
- Pérdidas procedentes del inmovilizado y gastos excepcionales	880,84	-6,69	758,23	14,88	122,61	16,17
± Variación provisiones de inmovilizado.....	13,00	0,02	-4,52	-	17,52	387,61
RESULTADO ANTES DE IMPUESTOS.....	5.885,90	7,76	-6.603,79	-13,13	12.489,69	189,13
± Impuesto sobre Sociedades.....	-	-	-13,05	-0,03	13,05	100,00
EXCEDENTE DEL EJERCICIO.....	5.885,90	7,76	-6.616,84	-13,16	12.502,74	188,95

Concepto	2003	2002
Excedente del ejercicio.....	5.885,90	-6.616,84
Mas		
Dotaciones a las amortizaciones y provisiones de inmovilizado.....	2.605,43	3.080,47
Dotación a la provisión para riesgos y gastos.....	780,29	1.816,87
Gastos derivados de intereses diferidos.....	-	0,01
Amortización de gastos de formalización de deudas.....	-	-
Diferencias de cambio negativas.....	-	-
Pérdidas en enajenación de inmovilizado.....	96,15	147,65
Impuesto sobre sociedades diferido en el ejercicio.....	-	-
Otros.....	189,69	47,06
Menos		
Excesos de provisiones de inmovilizado.....	470,00	-
Excesos de provisiones para riesgos y gastos.....	5.288,96	-
Ingresos derivados de intereses diferidos.....	-	-
Diferencias de cambio positivas.....	-	-
Beneficios en la enajenación de inmovilizado.....	2,00	-
Subvenciones, donaciones y legados de capital y otros traspasados al resultado del ejercicio.....	672,45	842,81
Impuesto sobre sociedades anticipado en el ejercicio y crédito impositivo generado en el ejercicio por compensación de pérdidas.....	-	-
Otros.....	2,94	33,11
Resultado generado o aplicado por las operaciones.....	3.121,11	-2.400,70

Cuadro de financiación

Educación, cultura y deporte

Miles de euros

Aplicaciones	2003	2002	Orígenes	2003	2002
Recursos aplicados en las operaciones.....	-	2.400,70	Recursos procedentes de las operaciones	3.121,11	-
Gastos de establecimiento y de formalización de deudas.....	66,63	68,79	Aportaciones.....	-	252,05
Adquisiciones de inmovilizado.....	99.228,27	5.357,19	Subvenciones, donaciones y legados de capital y otros.....	79.796,24	357,23
Inmovilizaciones inmateriales.....	79.311,17	270,74	Deudas a largo plazo.....	324,78	443,80
Bienes del patrimonio histórico.....	38,66	8,56	Empréstitos y otros pasivos análogos.....	1,60	-
Inmovilizaciones materiales.....	19.470,42	3.835,18	De empresas del grupo.....	-	-
Inmovilizaciones financieras.....	408,02	1.242,71	De empresas asociadas.....	-	-
Empresas del grupo.....	-	-	De otras entidades.....	-	200,12
Empresas asociadas.....	-	-	De proveedores de inmovilizado y otros...	323,18	243,68
Otras inversiones financieras.....	408,02	1.242,71	Enajenación de inmovilizado.....	241,89	1.132,67
Reducciones del fondo social o dotación fundacional.....	-	-	Inmovilizaciones inmateriales.....	34,02	-
Cancelación o traspaso a corto plazo de deuda a largo plazo.....	64,34	14,23	Bienes del patrimonio histórico.....	-	-
Empréstitos y otros pasivos análogos.....	19,81	13,27	Inmovilizaciones materiales.....	7,77	117,65
De empresas del grupo.....	-	-	Inmovilizaciones financieras.....	200,10	1.015,02
De empresas asociadas.....	-	-	Empresas del grupo.....	-	-
De otras deudas.....	44,53	0,96	Empresas asociadas.....	-	-
Administraciones públicas a largo plazo....	-	-	Otras inversiones financieras.....	200,10	1.015,02
Provisiones para riesgos y gastos.....	1.040,08	800,64	Cancelación anticipada o traspaso a corto plazo de inmovilizaciones financieras.....	1.553,74	0,96
Otras.....	-	-	Empresas del grupo.....	-	-
			Empresas asociadas.....	-	-
			Otras inversiones financieras.....	1.553,74	0,96
			Otros.....	651,48	2,84
Total aplicaciones.....	100.399,32	8.641,55	Total orígenes.....	85.689,24	2.189,55
Aumento del capital circulante.....	-	-	Disminución del capital circulante.....	14.710,08	6.452,00

Variación del capital circulante

Educación, cultura y deporte

Miles de euros

Concepto	Aumentos		Disminuciones	
	2003	2002	2003	2002
Fundadores y otros por desembolsos exigidos.....	-	-	-	-
Existencias.....	-	140,21	211,55	-
Deudores.....	-	1.345,56	963,14	-
Acreedores y provisiones para riesgos y gastos a corto plazo.....	-	-	29.431,24	4.762,32
Inversiones financieras temporales.....	14.026,42	-	-	4.252,27
Tesorería.....	2.807,11	-	-	508,06
Ajustes por periodificación.....	-	1.584,88	937,68	-
Total.....	16.833,53	3.070,65	31.543,61	9.522,65
Variación del capital circulante.....	-	-	14.710,08	6.452,00

Distribución de personal

Educación, cultura y deporte

Categorías	2003		2002		Variación	
	Plantilla media	Porcentaje	Plantilla media	Porcentaje	Absoluta	Porcentual
Directivos, técnicos y similares.....	155	24,68	151	24,12	4	2,65
Administrativos y auxiliares.....	93	14,81	69	11,02	24	34,78
Obreros y subalternos.....	231	12,10	230	12,62	1	0,43
Personal fijo.....	479	76,27	450	71,88	29	6,44
Personal eventual.....	149	23,73	176	28,12	-27	-15,34
Total.....	628	100,00	626	100,00	2	0,32



OTROS MINISTERIOS

ENTIDADES TRATADAS

FUNDACIÓN BIODIVERSIDAD

FUNDACIÓN CASA DE LA MONEDA

FUNDACIÓN CENTRO DE ESTUDIOS MONETARIOS Y FINANCIEROS
(CEMFI)FUNDACIÓN CENTROS DE INVESTIGACIÓN INNOVACIÓN Y
TECNOLOGÍA AEROSPAIAL (CITAE)

FUNDACIÓN COLEGIOS MAYORES MAE-AECI

FUNDACIÓN ICO

FUNDACIÓN INSTITUTO IBEROAMERICANO DE MERCADOS DE
VALORESFUNDACIÓN INTERNACIONAL Y PARA IBEROAMÉRICA DE
ADMINISTRACIÓN Y POLÍTICAS PÚBLICAS (FILAPP)

FUNDACIÓN PARQUES NACIONALES

ENTIDADES NO TRATADAS

FUNDACIÓN PREMIO ESPAÑOL BENÉFICO

FUNDACIÓN PREMIO GASPAS DIRUEL

FUNDACIÓN PREMIO MARVA

Balance agregado

Otros ministerios

ACTIVO	2003		2002		Variación	
	Miles de euros	Porcentaje	Miles de euros	Porcentaje	Absoluta	Porcentual
FUNDADORES/ASOCIADOS POR DESEMBOLSOS NO EXIGIDOS.....	-	-	-	-	-	-
INMOVILIZADO.....	37.368,85	37,40	33.221,15	39,30	4.147,70	12,49
Gastos de establecimiento.....	0,02	-	0,11	-	-0,09	-81,82
Inmovilizaciones inmateriales.....	52,79	0,05	60,02	0,07	-7,23	-12,05
Bienes del Patrimonio Histórico.....	7.839,43	7,85	7.313,78	8,65	525,65	7,19
Otras inmovilizaciones materiales.....	15.331,66	15,34	12.408,11	14,68	2.923,55	23,56
Inmovilizaciones financieras.....	14.144,95	14,16	13.439,13	15,90	705,82	5,25
Deudores por operaciones de la actividad a largo plazo.....	-	-	-	-	-	-
GASTOS A DISTRIBUIR EN VARIOS EJERCICIOS.....	-	-	-	-	-	-
ACTIVO CIRCULANTE.....	62.548,79	62,60	51.314,27	60,70	11.234,52	21,89
Fundadores/Asociados por desembolsos exigidos.....	-	-	-	-	-	-
Existencias.....	62,70	0,06	79,10	0,09	-16,40	-20,73
Usuarios y otros deudores de la actividad propia.....	321,95	0,32	412,31	0,49	-90,36	-21,92
Otros deudores.....	31.643,71	31,67	24.730,43	29,25	6.913,28	27,95
Inversiones financieras temporales.....	745,25	0,75	724,48	0,86	20,77	2,87
Tesorería.....	29.617,15	29,64	25.091,48	29,68	4.525,67	18,04
Ajustes por periodificación.....	158,03	0,16	276,47	0,33	-118,44	-42,84
TOTAL GENERAL.....	99.917,64	100,00	84.535,42	100,00	15.382,22	18,20

PASIVO	2003		2002		Variación	
	Miles de euros	Porcentaje	Miles de euros	Porcentaje	Absoluta	Porcentual
FONDOS PROPIOS.....	34.559,87	34,59	31.302,13	37,03	3.257,74	10,41
Dotación fundacional/Fondo social.....	29.278,80	29,31	28.323,93	33,51	954,87	3,37
Reservas.....	610,27	0,61	391,17	0,46	219,10	56,01
Excedentes de ejercicios anteriores.....	2.353,03	2,35	9.570,86	11,32	-7.217,83	-75,41
Excedente del ejercicio (positivo o negativo).....	2.317,77	2,32	-6.983,83	-8,26	9.301,60	133,19
INGRESOS A DISTRIBUIR EN VARIOS EJERCICIOS.....	22.175,19	22,19	13.897,03	16,44	8.278,16	59,57
PROVISIONES PARA RIESGOS Y GASTOS A LARGO PLAZO.....	95,03	0,10	0,64	-	94,39	14.748,44
ACREEDORES A LARGO PLAZO.....	9.770,77	9,78	7.473,77	8,84	2.297,00	30,73
ACREEDORES A CORTO PLAZO.....	33.316,78	33,34	31.861,85	37,69	1.454,93	4,57
PROVISIONES PARA RIESGOS Y GASTOS A CORTO PLAZO.....	-	-	-	-	-	-
TOTAL GENERAL.....	99.917,64	100,00	84.535,42	100,00	15.382,22	18,20

Cuenta de resultados

Otros ministerios

Concepto	2003		2002		Variación	
	Miles de euros	Porcentaje	Miles de euros	Porcentaje	Absoluta	Porcentual
Ingresos por actividad propia, ventas y otros ingresos.....	44.459,97	100,00	32.563,95	100,00	11.896,02	36,53
- Ayudas monetarias ,consumos de explotación y otros.....	36.804,55	82,78	33.936,35	104,21	2.868,20	8,45
- Gastos de personal.....	6.531,72	14,69	5.081,46	15,60	1.450,26	28,54
- Dotaciones amortizaciones de inmovilizado.....	491,55	1,11	442,65	1,36	48,90	11,05
± Variación provisiones de la actividad.....	-24,97	-0,05	-280,36	-0,86	255,39	91,09
RESULTADO DE EXPLOTACIÓN.....	607,18	1,37	-7.176,87	-22,03	7.784,05	108,46
+ Ingresos financieros.....	1.474,46	3,30	1.218,88	3,73	255,58	20,97
- Gastos financieros.....	73,27	0,16	30,27	0,09	43,00	142,05
± Variación provisiones inversiones financieras.....	38,54	0,09	-1.047,42	-3,21	1.085,96	103,68
RESULTADO DE LAS ACTIVIDADES ORDINARIAS.....	2.046,91	4,60	-7.035,68	-21,60	9.082,59	129,09
+ Beneficios procedentes del inmovilizado e ingresos excepcionales.....	446,22	1,00	128,56	0,39	317,66	247,09
- Pérdidas procedentes del inmovilizado y gastos excepcionales	175,36	-4,21	37,09	21,72	138,27	372,80
± Variación provisiones de inmovilizado.....	-	-	-18,41	-0,05	18,41	100,00
RESULTADO ANTES DE IMPUESTOS.....	2.317,77	5,21	-6.962,62	-21,38	9.280,39	133,29
± Impuesto sobre Sociedades.....	-	-	-21,21	-0,06	21,21	100,00
EXCEDENTE DEL EJERCICIO.....	2.317,77	5,21	-6.983,83	-21,44	9.301,60	133,19

Resultado de las operaciones

Otros ministerios

Miles de euros

Concepto	2003	2002
Excedente del ejercicio.....	2.317,77	-6.983,83
Mas		
Dotaciones a las amortizaciones y provisiones de inmovilizado.....	1.189,65	1.508,48
Dotación a la provisión para riesgos y gastos.....	95,03	-
Gastos derivados de intereses diferidos.....	-	-
Amortización de gastos de formalización de deudas.....	-	-
Diferencias de cambio negativas.....	-	-
Pérdidas en enajenación de inmovilizado.....	113,84	1,20
Impuesto sobre sociedades diferido en el ejercicio.....	-	-
Otros.....	-	-
Menos		
Excesos de provisiones de inmovilizado.....	736,64	-
Excesos de provisiones para riesgos y gastos.....	0,64	-
Ingresos derivados de intereses diferidos.....	-	-
Diferencias de cambio positivas.....	-	-
Beneficios en la enajenación de inmovilizado.....	-	617,59
Subvenciones, donaciones y legados de capital y otros traspasados al resultado del ejercicio.....	343,11	123,77
Impuesto sobre sociedades anticipado en el ejercicio y crédito impositivo generado en el ejercicio por compensación de pérdidas.....	-	-
Otros.....	5.761,45	4.266,20
Resultado generado o aplicado por las operaciones.....	-3.125,55	-10.481,71

Cuadro de financiación

Otros ministerios

Miles de euros

Aplicaciones	2003	2002	Orígenes	2003	2002
Recursos aplicados en las operaciones.....	3.125,55	10.481,71	Recursos procedentes de las operaciones	-	-
Gastos de establecimiento y de formalización de deudas.....	-	-	Aportaciones.....	955,31	300,51
Adquisiciones de inmovilizado.....	9.982,40	7.619,70	Subvenciones, donaciones y legados de capital y otros.....	9.019,82	9.866,00
Inmovilizaciones inmateriales.....	27,53	38,37	Deudas a largo plazo.....	15.174,05	12.852,22
Bienes del patrimonio histórico.....	546,42	6.195,81	Empréstitos y otros pasivos análogos.....	-	-
Inmovilizaciones materiales.....	3.495,40	804,65	De empresas del grupo.....	-	-
Inmovilizaciones financieras.....	5.913,05	580,87	De empresas asociadas.....	-	-
Empresas del grupo.....	-	-	De otras entidades.....	15.174,05	12.852,22
Empresas asociadas.....	-	-	De proveedores de inmovilizado y otros...	-	-
Otras inversiones financieras.....	5.913,05	580,87	Enajenación de inmovilizado.....	5.249,31	1.152,85
Reducciones del fondo social o dotación fundacional.....	-	-	Inmovilizaciones inmateriales.....	0,64	-
Cancelación o traspaso a corto plazo de deuda a largo plazo.....	7.177,65	7.243,56	Bienes del patrimonio histórico.....	-	0,31
Empréstitos y otros pasivos análogos.....	-	-	Inmovilizaciones materiales.....	3,63	3,59
De empresas del grupo.....	-	-	Inmovilizaciones financieras.....	5.245,04	1.148,95
De empresas asociadas.....	-	-	Empresas del grupo.....	-	-
De otras deudas.....	7.177,65	7.243,56	Empresas asociadas.....	-	-
Administraciones públicas a largo plazo....	-	-	Otras inversiones financieras.....	5.245,04	1.148,95
Provisiones para riesgos y gastos.....	18,00	-	Cancelación anticipada o traspaso a corto plazo de inmovilizaciones financieras.....	-	-
Otras.....	352,38	-	Empresas del grupo.....	-	-
			Empresas asociadas.....	-	-
			Otras inversiones financieras.....	-	-
			Otros.....	38,10	381,03
Total aplicaciones.....	20.655,98	25.344,97	Total orígenes.....	30.436,59	24.552,61
Aumento del capital circulante.....	9.780,61	-	Disminución del capital circulante.....	-	792,36

Variación del capital circulante
Otros ministerios

Miles de euros

Concepto	Aumentos		Disminuciones	
	2003	2002	2003	2002
Fundadores y otros por desembolsos exigidos.....	-	-	-	-
Existencias.....	-	-	16,40	11,43
Deudores.....	6.822,92	10.436,11	-	-
Acreedores y provisiones para riesgos y gastos a corto plazo.....	-	-	1.454,93	18.106,44
Inversiones financieras temporales.....	20,77	18,50	-	-
Tesorería.....	4.526,69	6.656,36	-	-
Ajustes por periodificación.....	-	214,54	118,44	-
Total.....	11.370,38	17.325,51	1.589,77	18.117,87
Variación del capital circulante.....	9.780,61	-	-	792,36

Distribución de personal

Otros ministerios

Categorías	2003		2002		Variación	
	Plantilla media	Porcentaje	Plantilla media	Porcentaje	Absoluta	Porcentual
Directivos, técnicos y similares.....	64	35,75	44	32,12	20	45,45
Administrativos y auxiliares.....	40	-13,40	32	-8,75	8	25,00
Obreros y subalternos.....	34	18,99	26	18,98	8	30,77
Personal fijo.....	138	77,09	102	74,45	36	35,29
Personal eventual.....	41	22,91	35	25,55	6	17,14
Total.....	179	100,00	137	100,00	42	30,66



6. ESTRUCTURAS DE CAPITAL

FUNDACIONES CULTURALES Y DOCENTES (1)

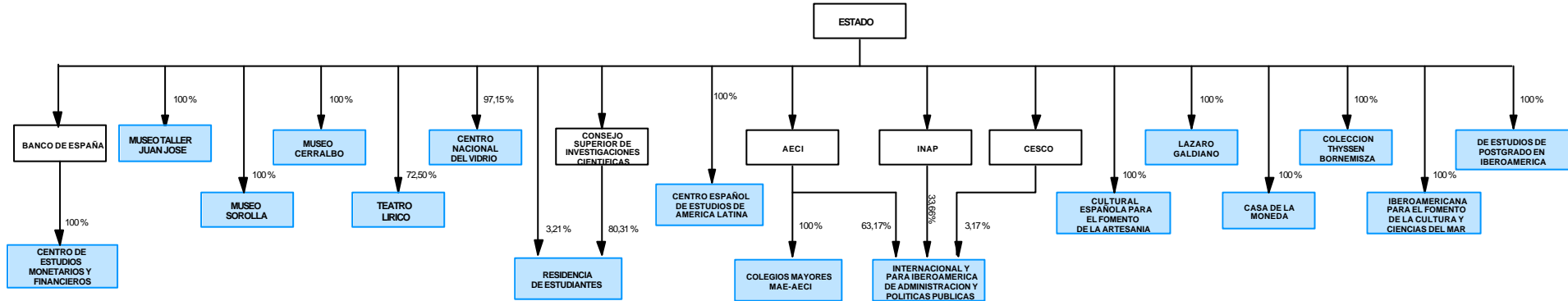

- fundaciones que permanecen en el sector
- bajas como fundaciones estatales en el ejercicio 2003
- altas como fundaciones estatales en el ejercicio 2003
- matrices

FUNDACIONES CULTURALES Y DOCENTES (2)

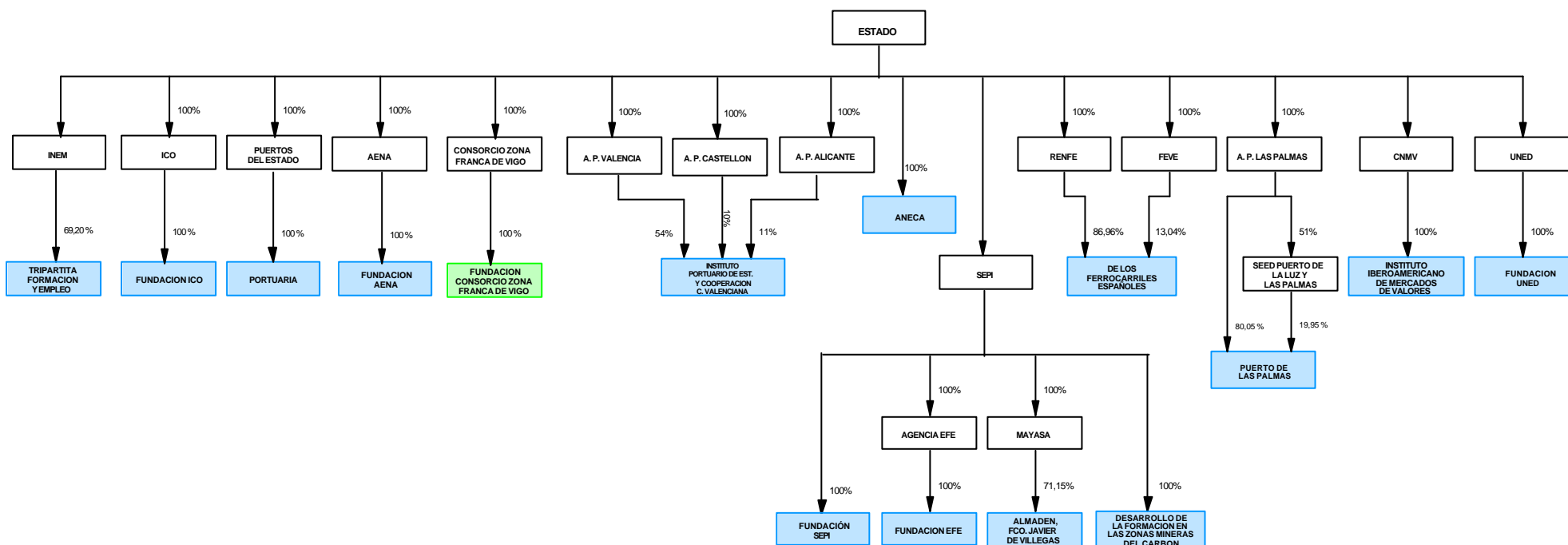

- fundaciones que permanecen en el sector
- bajas como fundaciones estatales en el ejercicio 2003
- altas como fundaciones estatales en el ejercicio 2003
- matrices

FUNDACIONES DE INVESTIGACION Y TECNOLOGICAS

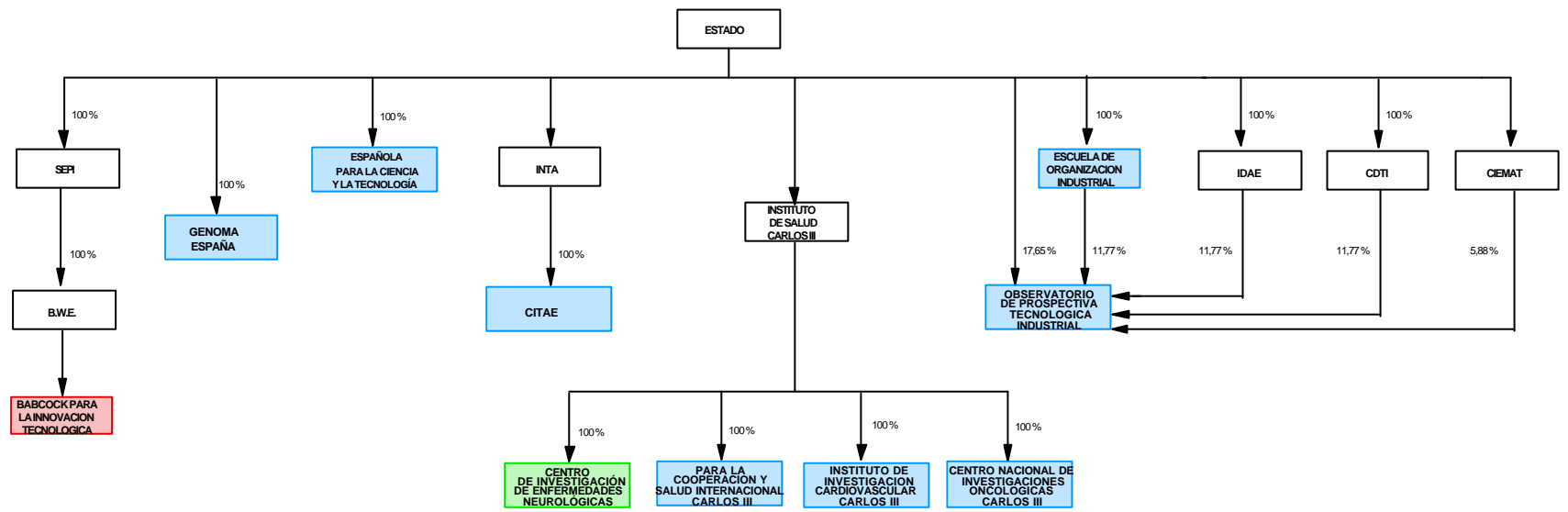

- fundaciones que permanecen en el sector
- bajas como fundaciones estatales en el ejercicio 2003
- altas como fundaciones estatales en el ejercicio 2003
- matrices

FUNDACIONES ASISTENCIALES

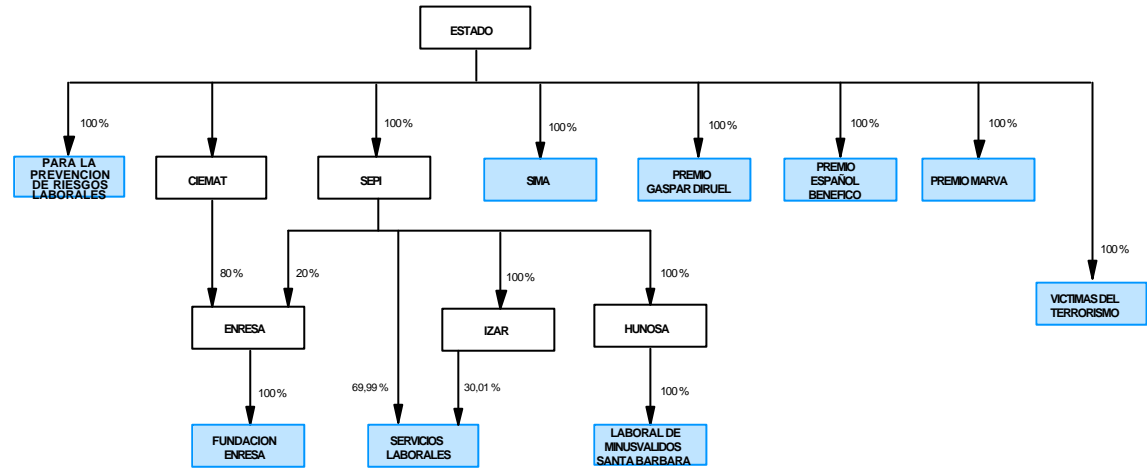

- fundaciones que permanecen en el sector
- bajas como fundaciones estatales en el ejercicio 2003
- altas como fundaciones estatales en el ejercicio 2003
- matrices

FUNDACIONES MEDIOAMBIENTALES

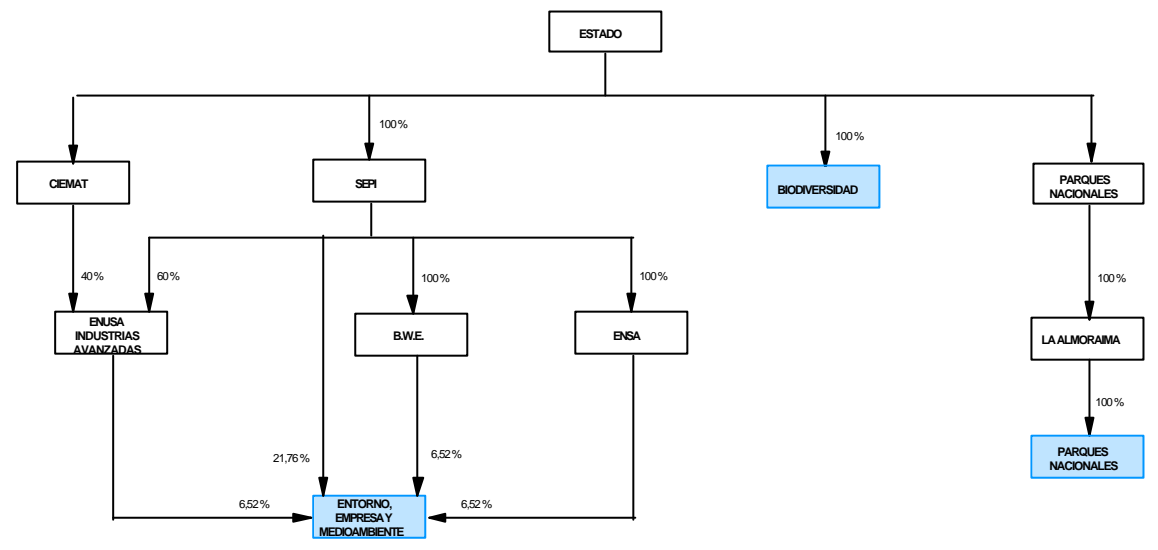

- fundaciones que permanecen en el sector
- bajas como fundaciones estatales en el ejercicio 2003
- altas como fundaciones estatales en el ejercicio 2003
- matrices