

Empresas Estatales

Informe económico-financiero 2003



MINISTERIO
DE ECONOMÍA
Y HACIENDA

IGAĒ

INTERVENCIÓN GENERAL DE LA
ADMINISTRACIÓN DEL ESTADO

Empresas Estatales

Informe económico-financiero 2003

La Intervención General de la Administración del Estado, utilizando la base de datos de la Central de Información Contable de Empresas y Fundaciones Públicas encuadrada en la Subdirección General de Coordinación, elabora desde hace 20 años diversas publicaciones referidas al Sector Público empresarial y fundacional, actualmente difundidas en la red a través de la página web www.igae.minhac.es.

Partiendo de la información normalizada recibida de las entidades en cumplimiento de la Ley 47/2003, de 26 de noviembre, General Presupuestaria, la IGAE muestra el análisis de la situación económica, financiera y patrimonial de las empresas y fundaciones estatales, atendiendo a diferentes niveles de agregación, que se concretan en los siguientes títulos:

- 📖 Empresas estatales. Informe económico-financiero 2003.
- 📖 Fundaciones estatales. Informe económico-financiero 2003.
- 📖 Empresas estatales. Informe provisional 2004
- 📖 Fundaciones estatales. Informe provisional 2004
- 📖 El Sector público empresarial. Composición y estructura 2003.

En el informe económico-financiero del ejercicio 2003 de las empresas estatales, destaca como novedad el estudio de los grupos consolidables estatales, que si bien no abarca la totalidad de los existentes, constituye una primera aproximación que irá ampliándose en futuras ediciones hasta lograr la consolidación del Sector Público Empresarial en su conjunto.

Expresamos nuestro agradecimiento a las distintas entidades estatales, así como a las Comunidades Autónomas, Diputaciones Provinciales y Ayuntamientos, sin cuya colaboración no hubiese sido posible ofrecer la correspondiente información.

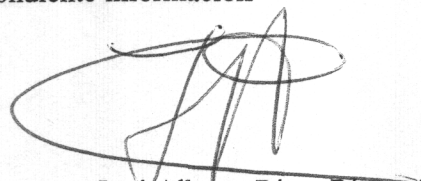

José Alberto Pérez Pérez

Interventor General de la Administración del Estado



ÍNDICES



ÍNDICE GENERAL

INTRODUCCIÓN, METODOLOGÍA Y COMENTARIOS

1. EMPRESAS ESTATALES

1.1. FORMA JURÍDICA

1.2. RELACIÓN DE ENTIDADES

1.3. COBERTURA DE LAS EMPRESAS TRATADAS

1.4. EVOLUCIÓN DEL INVENTARIO DE EMPRESAS ESTATALES

1.5. GRADO DE PARTICIPACIÓN ESTATAL

1.6. TAMAÑO

1.7. ESTRUCTURA DE DOMINIO ESTATAL

1.8. PARTICIPACIONES EN EMPRESAS PRIVADAS

2. ANÁLISIS ECONÓMICO-FINANCIERO DE LAS EMPRESAS ESTATALES

2.1. ANÁLISIS GLOBAL

2.2. ANÁLISIS DE LAS ENTIDADES NO FINANCIERAS E INTERMEDIACIÓN FINANCIERA

2.3. ANÁLISIS DE LAS ENTIDADES DE CRÉDITO

2.4. ANÁLISIS DE LAS ENTIDADES DE SEGUROS

2.5. ANÁLISIS COMPARATIVO DE LOS DATOS DE LAS EMPRESAS CONSOLIDADAS Y AGREGADAS EN LOS DISTINTOS GRUPOS CONSOLIDABLES

3. EVOLUCIÓN ECONÓMICO-FINANCIERA DE LAS EMPRESAS ESTATALES (1999-2003)

3.1. EVOLUCIÓN DE LAS ENTIDADES NO FINANCIERAS E INTERMEDIACIÓN

FINANCIERA

3.2. EVOLUCIÓN DE LAS ENTIDADES DE CRÉDITO

3.3. EVOLUCIÓN DE LAS ENTIDADES DE SEGUROS

4. INFORMACIÓN SOBRE LA AUDITORÍA DE LAS CUENTAS ANUALES

5. ANEXO ECONÓMICO-FINANCIERO DE LAS ENTIDADES NO FINANCIERAS E INTERMEDIACIÓN FINANCIERA

5.1. INFORMACIÓN POR SECTORES DE ACTIVIDAD

5.2. INFORMACIÓN POR DEPENDENCIAS MINISTERIALES

5.3. INFORMACIÓN EN FUNCIÓN DE LA FORMA JURÍDICA

5.4. INFORMACIÓN EN FUNCIÓN DE LOS RESULTADOS

5.5. ANEXOS

5.5.0. AGREGADO TOTAL

5.5.1. POR SECTORES DE ACTIVIDAD

- Agricultura, silvicultura y tabaco
- Industrias extractivas
- Distribución de energía y explotación de recursos hídricos
- Industrias manufactureras
- Construcción e inmobiliarias
- Transportes
- Otras actividades anexas a los transportes
- Explotación de puertos y servicios portuarios
- Comercio y hostelería
- Correos, comunicaciones y servicios de información
- Desarrollo sectorial y regional
- Servicios técnicos y de investigación
- Servicios prestados a otras empresas y otros servicios
- En situaciones especiales
- Intermediación financiera

5.5.2. POR DEPENDENCIAS MINISTERIALES

- Ministerio de Hacienda
- Ministerio de Economía
- Ministerio de Fomento
- Ministerio de Ciencia y tecnología
- Ministerios de Defensa y Medio ambiente

5.5.3. EN FUNCIÓN DE LA FORMA JURÍDICA

- Sociedades mercantiles y asimiladas
- Entidades públicas empresariales
- Otros organismos públicos

5.5.4. EN FUNCIÓN DE LOS RESULTADOS

- Empresas con beneficios
- Empresas con pérdidas

5.5.5. GRUPOS CONSOLIDABLES

- Grupo SEPI
- Grupo RTVE
- Grupo CORREOS Y TELÉGRAFOS
- Grupo ACESA
- Grupo PUERTO DE BARCELONA
- Grupo PUERTO DE VALENCIA
- Grupo COMFERSA

6. ANEXO ECONÓMICO-FINANCIERO DE LAS ENTIDADES DE CRÉDITO

7. ANEXO ECONÓMICO-FINANCIERO DE LAS ENTIDADES DE SEGUROS

8. ESTRUCTURAS DE CAPITAL DE LAS EMPRESAS ESTATALES

9. EMPRESAS ESTATALES DE LOS GRUPOS CONSOLIDABLES



ÍNDICE DE LISTADOS

1. EMPRESAS ESTATALES

1.1. FORMA JURÍDICA

1.1.1. Clasificación jurídica de las empresas estatales

1.2. RELACIÓN DE ENTIDADES

1.2.1. Empresas estatales tratadas

1.2.2. Empresas estatales no tratadas

1.3. COBERTURA DE LAS EMPRESAS TRATADAS

1.4. EVOLUCIÓN DEL INVENTARIO DE EMPRESAS ESTATALES

1.4.1. Inventario de empresas estatales

1.4.2. Altas en el inventario de empresas estatales

1.4.3. Bajas en el inventario de empresas estatales

1.5. GRADO DE PARTICIPACIÓN ESTATAL

1.5.1. Empresas estatales según el grado de participación efectiva

1.5.2. Entidades privadas con participación estatal nominal superior al 50%

1.5.3. Entidades privadas con participación estatal nominal igual al 50%

1.6. TAMAÑO

1.6.1. Tamaño de las empresas estatales

1.7. ESTRUCTURA DE DOMINIO ESTATAL

1.7.1. Estructura de dominio estatal y principales magnitudes económicas

1.8. PARTICIPACIONES EN EMPRESAS PRIVADAS

1.8.1. Participaciones minoritarias del Estado en empresas privadas

2. ANÁLISIS ECONÓMICO-FINANCIERA DE LAS EMPRESAS ESTATALES

2.1. ANÁLISIS GLOBAL

2.1.1. Ranking de los resultados por intervalos

2.2. ANÁLISIS DE LAS ENTIDADES NO FINANCIERAS E INTERMEDIACIÓN FINANCIERA

2.3. ANÁLISIS DE LAS ENTIDADES DE CRÉDITO

2.4. ANÁLISIS DE LAS ENTIDADES DE SEGUROS

2.5. ANÁLISIS COMPARATIVO DE LOS DATOS DE LAS EMPRESAS CONSOLIDADAS Y AGREGADAS EN LOS DISTINTOS GRUPOS CONSOLIDABLES

2.5.1. Sociedades consolidadas y agregadas Grupo SEPI

2.5.2. Sociedades consolidadas y agregadas Grupo RTVE

2.5.3. Sociedades consolidadas y agregadas Grupo Correos y Telégrafos

2.5.4. Sociedades consolidadas y agregadas Grupo ACESA

2.5.5. Sociedades consolidadas y agregadas Grupo Puerto de Barcelona

2.5.6. Sociedades consolidadas y agregadas Grupo Puerto de Valencia

2.5.7. Sociedades consolidadas y agregadas Grupo COMFERSA

3. EVOLUCIÓN ECONÓMICO-FINANCIERA DE LAS EMPRESAS ESTATALES (1999-2003)

4. INFORMACIÓN SOBRE LA AUDITORÍA DE LAS CUENTAS ANUALES

4.1 Auditoría de las cuentas anuales por firmas privadas

4.2. Informes de auditoría de las cuentas anuales recogidos en el Plan de Auditoría de la I.G.A.E.

4.3. Opinión de los informes de auditoría de las cuentas anuales.

4.4. Empresas estatales sin auditar o sin acompañar el informe de auditoría

5. ANEXO ECONÓMICO-FINANCIERO DE LAS ENTIDADES NO FINANCIERAS E INTERMEDIACIÓN FINANCIERA

5.1. INFORMACIÓN POR SECTORES DE ACTIVIDAD

5.2. INFORMACIÓN POR DEPENDENCIAS MINISTERIALES

5.3. INFORMACIÓN EN FUNCIÓN DE LA FORMA JURÍDICA

5.4. INFORMACIÓN EN FUNCIÓN DE LOS RESULTADOS

5.5. ANEXOS

5.5.0. AGREGADO TOTAL

. Relación de entidades tratadas

. Relación de entidades no tratadas

5.5.1. POR SECTORES DE ACTIVIDAD

AGRICULTURA, SILVICULTURA Y TABACO

. Relación de entidades tratadas

INDUSTRIAS EXTRACTIVAS

. Relación de entidades tratadas

DISTRIBUCIÓN DE ENERGÍA Y EXPLOTACIÓN DE RECURSOS HÍDRICOS

- . Relación de entidades tratadas

INDUSTRIAS MANUFACTURERAS

- . Relación de entidades tratadas

CONSTRUCCIÓN E INMOBILIARIAS

- . Relación de entidades tratadas

TRANSPORTES

- Relación de entidades tratadas

OTRAS ACTIVIDADES ANEXAS A LOS TRANSPORTES

- . Relación de entidades tratadas

EXPLOTACIÓN DE PUERTOS Y SERVICIOS PORTUARIOS

- . Relación de entidades tratadas
- . Relación de entidades no tratadas

COMERCIO Y HOSTELERÍA

- . Relación de entidades tratadas

CORREOS, COMUNICACIONES Y SERVICIOS DE INFORMACIÓN

- . Relación de entidades tratadas

DESARROLLO SECTORIAL Y REGIONAL

- . Relación de entidades tratadas

SERVICIOS TÉCNICOS Y DE INVESTIGACIÓN

- . Relación de entidades tratadas

SERVICIOS PRESTADOS A OTRAS EMPRESAS Y OTROS SERVICIOS

- . Relación de entidades tratadas
- . Relación de entidades no tratadas

EN SITUACIONES ESPECIALES

- . Relación de entidades tratadas
- . Relación de entidades no tratadas

INTERMEDIACIÓN FINANCIERA

- . Relación de entidades tratadas

5.5.2. POR DEPENDENCIAS MINISTERIALES

MINISTERIO DE HACIENDA

- . Relación de entidades tratadas
- . Relación de entidades no tratadas

MINISTERIO DE ECONOMÍA

- . Relación de entidades tratadas

MINISTERIO DE FOMENTO

- . Relación de entidades tratadas
- . Relación de entidades no tratadas

MINISTERIO DE CIENCIA Y TECNOLOGÍA

- . Relación de entidades tratadas
- . Relación de entidades no tratadas

MINISTERIOS DE DEFENSA Y MEDIO AMBIENTE

- . Relación de entidades tratadas

5.5.3. EN FUNCIÓN DE LA FORMA JURÍDICA

SOCIEDADES MERCANTILES Y ASIMILADAS

- . Relación de entidades tratadas
- . Relación de entidades no tratadas

ENTIDADES PÚBLICAS EMPRESARIALES

- . Relación de entidades tratadas
- . Relación de entidades no tratadas

OTROS ORGANISMOS PÚBLICOS

- . Relación de entidades tratadas

5.5.4. EN FUNCIÓN DE LOS RESULTADOS

EMPRESAS CON BENEFICIOS

- . Relación de entidades tratadas

EMPRESAS CON PÉRDIDAS

- . Relación de entidades tratadas

5.5.5. GRUPOS CONSOLIDABLES

GRUPO SEPI

- . Relación de sociedades incluidas en el perímetro de consolidación
- . Relación de sociedades excluidas del perímetro de consolidación

GRUPO RTVE

- . Relación de sociedades incluidas en el perímetro de consolidación

GRUPO CORREOS Y TELÉGRAFOS

- . Relación de sociedades incluidas en el perímetro de consolidación

GRUPO ACESA

- . Relación de sociedades incluidas en el perímetro de consolidación

GRUPO PUERTO DE BARCELONA

- . Relación de sociedades incluidas en el perímetro de consolidación
- . Relación de sociedades excluidas del perímetro de consolidación

GRUPO PUERTO DE VALENCIA

. Relación de sociedades incluidas en el perímetro de consolidación

GRUPO COMFERSA

. Relación de sociedades incluidas en el perímetro de consolidación

. Relación de sociedades excluidas del perímetro de consolidación

6. ANEXO ECONÓMICO-FINANCIERO DE LAS ENTIDADES DE CRÉDITO

. Relación de entidades tratadas

7. ANEXO ECONÓMICO-FINANCIERO DE LAS ENTIDADES DE SEGUROS

. Relación de entidades tratadas

8. ESTRUCTURAS DE CAPITAL DE LAS EMPRESAS ESTATALES

9. EMPRESAS ESTATALES DE LOS GRUPOS CONSOLIDABLES



ÍNDICE DE CUADROS

1. EMPRESAS ESTATALES

1.1. FORMA JURÍDICA

1.1.1. Clasificación de las empresas estatales

1.2. RELACIÓN DE ENTIDADES

1.3. COBERTURA DE LAS EMPRESAS TRATADAS

1.3.1. Distribución ministerial y cobertura de las empresas estatales tratadas

1.3.2. Cobertura de las empresas tratadas por sectores de actividad

1.4. EVOLUCIÓN DEL INVENTARIO DE EMPRESAS ESTATALES

1.4.1. Variaciones del inventario de las empresas públicas estatales por dependencias ministeriales

1.4.2. Variaciones del inventario de las empresas públicas estatales por sectores de actividad

1.5. GRADO DE PARTICIPACIÓN ESTATAL

1.5.1. Grado de participación estatal efectiva

1.5.2. Grado de participación estatal efectiva por dependencias ministeriales de las entidades inventariadas

1.5.3. Grado de participación estatal efectiva por dependencias ministeriales de las entidades tratadas

1.5.4. Principales magnitudes de las empresas estatales según la participación estatal efectiva

1.5.5. Entidades privadas con participación estatal nominal igual o superior al 50%

1.6. TAMAÑO

1.6.1. Distribución en función de la plantilla

1.6.2. Distribución en función de la cifra de negocios

1.6.3. Distribución en función del volumen de activo

1.6.4. Tamaño de las empresas públicas estatales

1.7. ESTRUCTURA DE DOMINIO ESTATAL

1.8. PARTICIPACIONES EN EMPRESAS PRIVADAS

2. ANÁLISIS ECONÓMICO-FINANCIERO DE LAS EMPRESAS ESTATALES

2.1. ANÁLISIS GLOBAL

- 2.1.1 Activo
- 2.1.2 Fondos propios
- 2.1.3 Resultado del ejercicio
- 2.1.4 Cifra de negocios
- 2.1.5 Personal
- 2.1.6 Cifra de negocios por empleado
- 2.1.7 Coste medio de personal
- 2.1.8 Distribución de las entidades tratadas
- 2.1.9 Entidades según el signo del resultado

2.2. ANÁLISIS DE LAS ENTIDADES NO FINANCIERAS E INTERMEDIACIÓN FINANCIERA

- 2.2.1 Balance de situación
- 2.2.2 Inmovilizaciones inmateriales
- 2.2.3 Inmovilizaciones materiales
- 2.2.4 Inmovilizaciones financieras
- 2.2.5 Existencias
- 2.2.6 Deudores
- 2.2.7 Inversiones financieras temporales
- 2.2.8 Fondos propios
- 2.2.9 Ingresos a distribuir en varios ejercicios
- 2.2.10. Provisiones para riesgos y gastos
- 2.2.11. Acreedores
- 2.2.12. Cuenta de pérdidas y ganancias
- 2.2.13. Gastos de personal
- 2.2.14. Gastos financieros
- 2.2.15. Ingresos financieros
- 2.2.16. Partidas positivas del resultado extraordinario
- 2.2.17. Partidas negativas del resultado extraordinario
- 2.2.18. Cuadro de financiación
- 2.2.19. Resultado de las operaciones
- 2.2.20. Variación del capital circulante
- 2.2.21. Financiación ajena a largo plazo
- 2.2.22 Indicadores económico-financieros

2.2.23. Distribución de personal

2.3. ANÁLISIS DE LAS ENTIDADES DE CRÉDITO

2.3.1. Balance de situación

2.3.2. Entidades de crédito

2.3.3. Entidades de crédito atendiendo a su naturaleza

2.3.4. Créditos sobre clientes

2.3.5. Activos dudosos

2.3.6. Cartera de valores

2.3.7. Valores de renta variable

2.3.8. Fondos propios

2.3.9. Débitos a clientes

2.3.10. Administraciones Públicas

2.3.11. Empréstitos y otros valores negociables

2.3.12. Fondos especiales

2.3.13. Cuenta de pérdidas y ganancias

2.3.14. Margen de intermediación

2.3.15. Gastos de explotación

2.3.16. Resultados extraordinarios

2.3.17. Indicadores económico-financieros

2.3.18. Distribución de personal

2.4. ANÁLISIS DE LAS ENTIDADES DE SEGUROS

2.4.1. Balance de situación

2.4.2. Inversiones financieras

2.4.3. Participación del reaseguro en las provisiones técnicas

2.4.4. Créditos

2.4.5. Créditos fiscales, sociales y otros

2.4.6. Fondos propios

2.4.7. Provisiones técnicas

2.4.8. Deudas

2.4.9. Provisiones técnicas a cubrir

2.4.10. Margen de solvencia

2.4.11. Cuenta de pérdidas y ganancias

2.4.12. Primas imputadas, netas de reaseguro

2.4.13. Siniestralidad del ejercicio, neta de reaseguro

2.4.14. Detalle por ramos y modalidades de las primas emitidas y las prestaciones pagadas

2.4.15. Ingresos y gastos de las inversiones cuenta técnica

2.4.16. Reclasificación de gastos

2.4.17. Distribución de personal

2.5. ANÁLISIS COMPARATIVO DE LOS DATOS DE LAS EMPRESAS CONSOLIDADAS Y AGREGADAS EN LOS DISTINTOS GRUPOS CONSOLIDABLES

2.5.1. GRUPO SEPI

2.5.1.1. Resumen balance consolidado

2.5.1.2. Resumen balance agregado

2.5.1.3. Resumen cuenta de pérdidas y ganancias consolidada

2.5.1.4. Resumen cuenta de pérdidas y ganancias agregada

2.5.2. GRUPO RTVE

2.5.2.1. Resumen balance consolidado

2.5.2.2. Resumen balance agregado

2.5.2.3. Resumen cuenta de pérdidas y ganancias consolidada

2.5.2.4. Resumen cuenta de pérdidas y ganancias agregada

2.5.3. GRUPO CORREOS Y TELÉGRAFOS

2.5.3.1. Resumen balance consolidado

2.5.3.2. Resumen balance agregado

2.5.3.3. Resumen cuenta de pérdidas y ganancias consolidada

2.5.3.4. Resumen cuenta de pérdidas y ganancias agregada

2.5.4. GRUPO ACESA

2.5.4.1. Resumen balance consolidado

2.5.4.2. Resumen balance agregado

2.5.4.3. Resumen cuenta de pérdidas y ganancias consolidada

2.5.4.4. Resumen cuenta de pérdidas y ganancias agregada

2.5.5. GRUPO PUERTO DE BARCELONA

2.5.5.1. Resumen balance consolidado

2.5.5.2. Resumen balance agregado

2.5.5.3. Resumen cuenta de pérdidas y ganancias consolidada

2.5.5.4. Resumen cuenta de pérdidas y ganancias agregada

2.5.6. GRUPO PUERTO DE VALENCIA

2.5.6.1. Resumen balance consolidado

2.5.6.2. Resumen balance agregado

2.5.6.3. Resumen cuenta de pérdidas y ganancias consolidada

2.5.6.4. Resumen cuenta de pérdidas y ganancias agregada

2.5.7. GRUPO COMFERSA

2.5.7.1. Resumen balance consolidado

- 2.5.7.2. Resumen balance agregado
- 2.5.7.3. Resumen cuenta de pérdidas y ganancias consolidada
- 2.5.7.4. Resumen cuenta de pérdidas y ganancias agregada

2.5.8. COMPARACIÓN DE LAS PRINCIPALES MAGNITUDES

- 2.5.8.1. Inmovilizado
- 2.5.8.2. Activo circulante
- 2.5.8.3. Fondos propios
- 2.5.8.4. Ingresos a distribuir en varios ejercicios
- 2.5.8.5. Provisiones para riesgos y gastos a largo plazo
- 2.5.8.6. Acreedores a largo plazo
- 2.5.8.7. Acreedores a corto plazo
- 2.5.8.8. Gastos
- 2.5.8.9. Ingresos
- 2.5.8.10. Resultados de explotación
- 2.5.8.11. Resultados de las actividades ordinarias
- 2.5.8.12. Resultados extraordinarios
- 2.5.8.13. Resultados

3. EVOLUCIÓN ECONÓMICO-FINANCIERA DE LAS EMPRESAS ESTATALES (1999-2003)

3.1. EVOLUCIÓN DE LAS ENTIDADES NO FINANCIERAS E INTERMEDIACIÓN FINANCIERA

- 3.1.1. Balance de situación
- 3.1.2. Cuenta de pérdidas y ganancias
- 3.1.3. Cuadro de financiación
- 3.1.4. Resultado de las operaciones
- 3.1.5. Variación del capital circulante
- 3.1.6. Indicadores económico-financieros
- 3.1.7. Distribución de personal

3.2. EVOLUCIÓN DE LAS ENTIDADES DE CRÉDITO

- 3.1.1. Balance de situación
- 3.2.2. Cuenta de pérdidas y ganancias
- 3.2.3. Indicadores económico-financieros
- 3.2.4. Distribución de personal

3.3. EVOLUCIÓN DE LAS ENTIDADES DE SEGUROS

- 3.2.1. Balance de situación
- 3.2.2. Cuenta de pérdidas y ganancias
- 3.3.3. Distribución de personal

4. INFORMACIÓN SOBRE LA AUDITORÍA DE LAS CUENTAS ANUALES

- 4.1. Auditoría de las cuentas anuales por firmas privadas
- 4.2. Informes de auditoría de las cuentas anuales recogidos en el Plan de Auditoría de la IGAE
- 4.3. Opinión en los informes de auditoría de las cuentas anuales
- 4.4. Alcance de la auditoría de las cuentas anuales

5. ANEXO ECONÓMICO-FINANCIERO DE LAS ENTIDADES NO FINANCIERAS E INTERMEDIACIÓN FINANCIERA

5.1. INFORMACIÓN POR SECTORES DE ACTIVIDAD

- 5.1.1. Activo
- 5.1.2. Inmovilizaciones materiales
- 5.1.3. Inmovilizaciones financieras
- 5.1.4. Activo circulante
- 5.1.5. Fondos propios
- 5.1.6. Subvenciones de capital
- 5.1.7. Acreedores a largo plazo
- 5.1.8. Acreedores a corto plazo
- 5.1.9. Cifra de negocios y otros ingresos de explotación
- 5.1.10. Subvenciones a la explotación
- 5.1.11. Valor añadido
- 5.1.12. Gastos de personal
- 5.1.13. Ingresos financieros
- 5.1.14. Gastos financieros
- 5.1.15. Partidas positivas del resultado extraordinario
- 5.1.16. Partidas negativas del resultado extraordinario
- 5.1.17. Resultado del ejercicio
- 5.1.18. Adquisiciones y enajenaciones de inmovilizado inmaterial
- 5.1.19. Adquisiciones y enajenaciones de inmovilizado material
- 5.1.20. Adquisiciones y enajenaciones de inmovilizado financiero
- 5.1.21. Ampliaciones de capital
- 5.1.22. Aportaciones de accionistas para compensar pérdidas
- 5.1.23. Subvenciones de capital devengadas
- 5.1.24. Financiación ajena a largo plazo
- 5.1.25. Personal fijo
- 5.1.26. Personal eventual
- 5.1.27. Margen bruto de explotación
- 5.1.28. Tasa de endeudamiento

- 5.1.29. Financiación bancaria sobre recursos ajenos
- 5.1.30. Rentabilidad económica
- 5.1.31. Rentabilidad financiera
- 5.1.32. Cifra de negocios por empleado
- 5.1.33. Subvenciones sobre cifra de negocios
- 5.1.34. Coste medio de personal
- 5.1.35. Gastos financieros sobre cifra de negocios

5.2. INFORMACIÓN POR DEPENDENCIA MINISTERIAL

- 5.2.1. Activo
- 5.2.2. Inmovilizaciones materiales
- 5.2.3. Inmovilizaciones financieras
- 5.2.4. Activo circulante
- 5.2.5. Fondos propios
- 5.2.6. Subvenciones de capital
- 5.2.7. Acreedores a largo plazo
- 5.2.8. Acreedores a corto plazo
- 5.2.9. Cifra de negocios y otros ingresos de explotación
- 5.2.10. Subvenciones a la explotación
- 5.2.11. Valor añadido
- 5.2.12. Gastos de personal
- 5.2.13. Ingresos financieros
- 5.2.14. Gastos financieros
- 5.2.15. Partidas positivas del resultado extraordinario
- 5.2.16. Partidas negativas del resultado extraordinario
- 5.2.17. Resultado del ejercicio
- 5.2.18. Adquisiciones y enajenaciones de inmovilizado inmaterial
- 5.2.19. Adquisiciones y enajenaciones de inmovilizado material
- 5.2.20. Adquisiciones y enajenaciones de inmovilizado financiero
- 5.2.21. Ampliaciones de capital
- 5.2.22. Aportaciones de accionistas para compensar pérdidas
- 5.2.23. Subvenciones de capital devengadas
- 5.2.24. Financiación ajena a largo plazo
- 5.2.25. Personal fijo
- 5.2.26. Personal eventual
- 5.2.27. Margen bruto de explotación
- 5.2.28. Tasa de endeudamiento
- 5.2.29. Financiación bancaria sobre recursos ajenos

- 5.2.30. Rentabilidad económica
- 5.2.31. Rentabilidad financiera
- 5.2.32. Cifra de negocios por empleado
- 5.2.33. Subvenciones sobre cifra de negocios
- 5.2.34. Coste medio de personal
- 5.2.35. Gastos financieros sobre cifra de negocios

5.3. INFORMACIÓN EN FUNCIÓN DE LA FORMA JURÍDICA

- 5.3.1. Balance de situación
- 5.3.2. Inmovilizaciones materiales
- 5.3.3. Inmovilizaciones financieras
- 5.3.4. Ingresos a distribuir en varios ejercicios
- 5.3.5. Acreedores
- 5.3.6. Cuenta de pérdidas y ganancias
- 5.3.7. Gastos de personal
- 5.3.8. Partidas positivas del resultado extraordinario
- 5.3.9. Partidas negativas del resultado extraordinario
- 5.3.10. Cuadro de financiación
- 5.3.11. Resultado de las operaciones
- 5.3.12. Variación del capital circulante
- 5.3.13. Indicadores económico-financieros
- 5.3.14. Distribución de personal

5.4. INFORMACIÓN EN FUNCIÓN DE LOS RESULTADOS

- 5.4.1. Desagregación del resultado
- 5.4.2. Concentración del resultado
- 5.4.3. Balance de situación
- 5.4.4. Inmovilizaciones materiales
- 5.4.5. Inmovilizaciones financieras
- 5.4.6. Ingresos a distribuir en varios ejercicios
- 5.4.7. Acreedores
- 5.4.8. Cuenta de pérdidas y ganancias
- 5.4.9. Gastos de personal
- 5.4.10. Partidas positivas del resultado extraordinario
- 5.4.11. Partidas negativas del resultado extraordinario
- 5.4.12. Cuadro de financiación
- 5.4.13. Resultado de las operaciones
- 5.4.14. Variación del capital circulante
- 5.4.15. Indicadores económico-financieros

5.4.16. Distribución de personal

5.5. ANEXOS

5.5.0. AGREGADO TOTAL

- . Balance de situación
- . Cuenta de pérdidas y ganancias
- . Cuadro de financiación
- . Resultado de las operaciones
- . Variaciones del capital circulante
- . Indicadores económico-financieros
- . Distribución de personal

5.5.1. POR SECTORES DE ACTIVIDAD

AGRICULTURA, SILVICULTURA Y TABACO

- . Balance de situación
- . Cuenta de pérdidas y ganancias
- . Cuadro de financiación
- . Resultado de las operaciones
- . Variaciones del capital circulante
- . Indicadores económico-financieros
- . Distribución de personal

INDUSTRIAS EXTRACTIVAS

- . Balance de situación.
- . Cuenta de pérdidas y ganancias
- . Cuadro de financiación
- . Resultado de las operaciones
- . Variaciones del capital circulante
- . Indicadores económico-financieros
- . Distribución de personal

DISTRIBUCIÓN DE ENERGÍA Y EXPLOTACIÓN DE RECURSOS HÍDRICOS

- . Balance de situación
- . Cuenta de pérdidas y ganancias
- . Cuadro de financiación
- . Resultado de las operaciones
- . Variaciones del capital circulante
- . Indicadores económico-financieros
- . Distribución de personal

INDUSTRIAS MANUFACTURERAS

- . Balance de situación

- . Cuenta de pérdidas y ganancias
- . Cuadro de financiación
- . Resultado de las operaciones
- . Variaciones del capital circulante
- . Indicadores económico-financieros
- . Distribución de personal

CONSTRUCCIÓN E INMOBILIARIAS

- . Balance de situación
- . Cuenta de pérdidas y ganancias
- . Cuadro de financiación
- . Resultado de las operaciones
- . Variaciones del capital circulante
- . Indicadores económico-financieros
- . Distribución de personal

TRANSPORTES

- . Balance de situación
- . Cuenta de pérdidas y ganancias
- . Cuadro de financiación
- . Resultado de las operaciones
- . Variaciones del capital circulante
- . Indicadores económico-financieros
- . Distribución de personal

OTRAS ACTIVIDADES ANEXAS A LOS TRANSPORTES

- . Balance de situación
- . Cuenta de pérdidas y ganancias
- . Cuadro de financiación
- . Resultado de las operaciones
- . Variaciones del capital circulante
- . Indicadores económico-financieros
- . Distribución de personal

EXPLOTACIÓN DE PUERTOS Y SERVICIOS PORTUARIOS

- . Balance de situación
- . Cuenta de pérdidas y ganancias
- . Cuadro de financiación
- . Resultado de las operaciones
- . Variaciones del capital circulante
- . Indicadores económico-financieros

- . Distribución de personal

COMERCIO Y HOSTELERÍA

- . Balance de situación
- . Cuenta de pérdidas y ganancias
- . Cuadro de financiación
- . Resultado de las operaciones
- . Variaciones del capital circulante
- . Indicadores económico-financieros
- . Distribución de personal

CORREOS, COMUNICACIONES Y SERVICIOS DE INFORMACIÓN

- . Balance de situación
- . Cuenta de pérdidas y ganancias
- . Cuadro de financiación
- . Resultado de las operaciones
- . Variaciones del capital circulante
- . Indicadores económico-financieros
- . Distribución de personal

DESARROLLO SECTORIAL Y REGIONAL

- . Balance de situación
- . Cuenta de pérdidas y ganancias
- . Cuadro de financiación
- . Resultado de las operaciones
- . Variaciones del capital circulante
- . Indicadores económico-financieros
- . Distribución de personal

SERVICIOS TÉCNICOS Y DE INVESTIGACIÓN

- . Balance de situación
- . Cuenta de pérdidas y ganancias
- . Cuadro de financiación
- . Resultado de las operaciones
- . Variaciones del capital circulante
- . Indicadores económico-financieros
- . Distribución de personal

SERVICIOS PRESTADOS A OTRAS EMPRESAS Y OTROS SERVICIOS

- . Balance de situación
- . Cuenta de pérdidas y ganancias
- . Cuadro de financiación

- . Resultado de las operaciones
- . Variaciones del capital circulante
- . Indicadores económico-financieros
- . Distribución de personal

EN SITUACIONES ESPECIALES

- . Balance de situación
- . Cuenta de pérdidas y ganancias
- . Cuadro de financiación
- . Resultado de las operaciones
- . Variaciones del capital circulante
- . Indicadores económico-financieros
- . Distribución de personal

INTERMEDIACIÓN FINANCIERA

- . Balance de situación
- . Cuenta de pérdidas y ganancias
- . Cuadro de financiación
- . Resultado de las operaciones
- . Variaciones del capital circulante
- . Indicadores económico-financieros
- . Distribución de personal

5.5.2.POR DEPENDENCIAS MINISTERIALES

MINISTERIO DE HACIENDA

- . Balance de situación
- . Cuenta de pérdidas y ganancias
- . Cuadro de financiación
- . Resultado de las operaciones
- . Variaciones del capital circulante
- . Indicadores económico-financieros
- . Distribución de personal

MINISTERIO DE ECONOMÍA

- . Balance de situación
- . Cuenta de pérdidas y ganancias
- . Cuadro de financiación
- . Resultado de las operaciones
- . Variaciones del capital circulante
- . Indicadores económico-financieros
- . Distribución de personal

MINISTERIO DE FOMENTO

- . Balance de situación
- . Cuenta de pérdidas y ganancias
- . Cuadro de financiación
- . Resultado de las operaciones
- . Variaciones del capital circulante
- . Indicadores económico-financieros
- . Distribución de personal

MINISTERIO DE CIENCIA Y TECNOLOGÍA

- . Balance de situación
- . Cuenta de pérdidas y ganancias
- . Cuadro de financiación
- . Resultado de las operaciones
- . Variaciones del capital circulante
- . Indicadores económico-financieros
- . Distribución de personal

MINISTERIOS DE DEFENSA Y MEDIO AMBIENTE

- . Balance de situación
- . Cuenta de pérdidas y ganancias
- . Cuadro de financiación
- . Resultado de las operaciones
- . Variaciones del capital circulante
- . Indicadores económico-financieros
- . Distribución de personal

5.5.3. EN FUNCIÓN DE LA FORMA JURÍDICA

SOCIEDADES MERCANTILES Y ASIMILADAS

- . Balance de situación
- . Cuenta de pérdidas y ganancias
- . Cuadro de financiación
- . Resultado de las operaciones
- . Variaciones del capital circulante
- . Indicadores económico-financieros
- . Distribución de personal

ENTIDADES PÚBLICAS EMPRESARIALES

- . Balance de situación
- . Cuenta de pérdidas y ganancias
- . Cuadro de financiación

- . Resultado de las operaciones
- . Variaciones del capital circulante
- . Indicadores económico-financieros
- . Distribución de personal

OTROS ORGANISMOS PÚBLICOS

- . Balance de situación
- . Cuenta de pérdidas y ganancias
- . Cuadro de financiación
- . Resultado de las operaciones
- . Variaciones del capital circulante
- . Indicadores económico-financieros
- . Distribución de personal

5.5.4. EN FUNCIÓN DE LOS RESULTADOS

EMPRESAS CON BENEFICIOS

- . Balance de situación
- . Cuenta de pérdidas y ganancias
- . Cuadro de financiación
- . Resultado de las operaciones
- . Variaciones del capital circulante
- . Indicadores económico-financieros
- . Distribución de personal

EMPRESAS CON PÉRDIDAS

- . Balance de situación
- . Cuenta de pérdidas y ganancias
- . Cuadro de financiación
- . Resultado de las operaciones
- . Variaciones del capital circulante
- . Indicadores económico-financieros
- . Distribución de personal

5.5.5. GRUPOS CONSOLIDABLES

GRUPO SEPI

- . Balance consolidado
- . Cuenta de pérdidas y ganancias consolidada

GRUPO RTVE

- . Balance consolidado
- . Cuenta de pérdidas y ganancias consolidada

GRUPO CORREOS Y TELÉGRAFOS

- . Balance consolidado
- . Cuenta de pérdidas y ganancias consolidada

GRUPO ACESA

- . Balance consolidado
- . Cuenta de pérdidas y ganancias consolidada

GRUPO PUERTO DE BARCELONA

- . Balance consolidado
- . Cuenta de pérdidas y ganancias consolidada

GRUPO PUERTO DE VALENCIA

- . Balance consolidado
- . Cuenta de pérdidas y ganancias consolidada

GRUPO COMFERSA

- . Balance consolidado
- . Cuenta de pérdidas y ganancias consolidada

6. ANEXO ECONÓMICO-FINANCIERO DE LAS ENTIDADES DE CRÉDITO

- . Balance de situación
- . Cuenta de pérdidas y ganancias
- . Indicadores económico-financieros
- . Distribución de personal

7. ANEXO ECONÓMICO-FINANCIERO DE LAS ENTIDADES DE SEGUROS

- . Balance de situación
- . Cuenta de pérdidas y ganancias
- . Distribución de personal

8. ESTRUCTURAS DE CAPITAL DE LAS EMPRESAS ESTATALES

9. EMPRESAS ESTATALES DE LOS GRUPOS CONSOLIDABLES



ÍNDICE DE GRÁFICOS

1. EMPRESAS ESTATALES

1.1. FORMA JURÍDICA

1.1.1. Clasificación jurídica de las empresas estatales

1.2. RELACIÓN DE ENTIDADES

1.3. COBERTURA DE LAS EMPRESAS TRATADAS

1.4. EVOLUCIÓN DEL INVENTARIO DE EMPRESAS ESTATALES

1.5. GRADO DE PARTICIPACIÓN ESTATAL

1.5.1. Grado de participación estatal efectiva

1.5.2. Grado de participación estatal efectiva por dependencias ministeriales

1.6. TAMAÑO

1.6.1. Tamaño

2. ANÁLISIS ECONÓMICO-FINANCIERO DE LAS EMPRESAS ESTATALES

2.1. ANÁLISIS GLOBAL

2.1.1. Resultado del ejercicio

2.1.2. Personal

2.2. ANÁLISIS DE LAS ENTIDADES NO FINANCIERAS E INTERMEDIACIÓN

FINANCIERA

2.2.1. Balance de situación

2.2.2. Resultados

2.2.3. Adquisiciones de inmovilizado

2.2.4. Financiación ajena a largo plazo

2.2.5. Distribución de personal

2.3. ANÁLISIS DE LAS ENTIDADES DE CRÉDITO

- 2.3.1. Balance de situación
- 2.3.2. Créditos y débitos a clientes
- 2.3.3. Resultados
- 2.3.4. Distribución de personal

2.4. ANÁLISIS DE LAS ENTIDADES DE SEGUROS

- 2.4.1. Balance de situación
- 2.4.2. Resultados
- 2.4.3. Distribución de personal

2.5. ANÁLISIS COMPARATIVO DE LOS DATOS DE LAS EMPRESAS CONSOLIDADAS Y AGREGADAS EN LOS DISTINTOS GRUPOS CONSOLIDABLES

3. EVOLUCIÓN ECONÓMICO-FINANCIERA DE LAS EMPRESAS ESTATALES (1999-2003)

3.1. EVOLUCIÓN DE LAS ENTIDADES NO FINANCIERAS E INTERMEDIACION FINANCIERA

- 3.1.1. Balance de situación
- 3.1.2. Resultado del ejercicio
- 3.1.3. Adquisición y enajenación de inmovilizado
- 3.1.4. Variación del capital circulante
- 3.1.5. Personal

3.2. EVOLUCIÓN DE LAS ENTIDADES DE CRÉDITO

- 3.2.1. Resultado del ejercicio
- 3.2.2. Personal

3.3. EVOLUCIÓN DE LAS ENTIDADES DE SEGUROS

- 3.3.1. Balance de situación
- 3.3.2. Resultado del ejercicio
- 3.3.3. Personal

4. INFORMACIÓN SOBRE LA AUDITORÍA DE LAS CUENTAS ANUALES

- 4.1. Auditoría de las cuentas anuales por firmas privadas
- 4.2. Informes de auditoría de las cuentas anuales recogidos en el Plan de Auditoría de la I.G.A.E.
- 4.3. Opinión en los informes de auditoría de las cuentas anuales
- 4.4. Alcance de la auditoría de las cuentas anuales

5. ANEXO ECONÓMICO-FINANCIERO DE LAS ENTIDADES NO FINANCIERAS E INTERMEDIACIÓN FINANCIERA

5.1. INFORMACIÓN POR SECTORES DE ACTIVIDAD

5.1.1. Activo

5.1.2. Fondos propios

5.1.3. Cifra de negocios y otros ingresos de explotación

5.1.4. Resultado del ejercicio

5.1.5. Personal

5.2. POR DEPENDENCIAS MINISTERIALES

5.2.1. Activo

5.2.2. Resultado del ejercicio

5.2.3. Distribución de personal

5.3. EN FUNCIÓN DE LA FORMA JURÍDICA

5.3.1. Activo

5.3.2. Resultados

5.3.3. Distribución de personal

5.4. EN FUNCIÓN DE LOS RESULTADOS

5.4.1. Activo

5.4.2. Resultados

5.4.3. Distribución de persona

5.5. ANEXOS

5.5.0. AGREGADO TOTAL

5.5.1. POR SECTORES DE ACTIVIDAD

5.5.2. INFORMACIÓN POR DEPENDENCIAS MINISTERIALES

5.5.3. INFORMACIÓN EN FUNCIÓN DE LA FORMA JURÍDICA

5.5.4. INFORMACIÓN EN FUNCIÓN DE LOS RESULTADOS

5.5.5. GRUPOS CONSOLIDABLES

6. ANEXO ECONÓMICO-FINANCIERO DE LAS ENTIDADES DE CRÉDITO

7. ANEXO ECONÓMICO-FINANCIERO DE LAS ENTIDADES DE SEGUROS

8. ESTRUCTURAS DE CAPITAL DE LAS EMPRESAS ESTATALES

9. EMPRESAS ESTATALES DE LOS GRUPOS CONSOLIDABLES



INTRODUCCIÓN, METODOLOGÍA Y COMENTARIOS

Los avances tecnológicos registrados en la última década han significado un considerable aumento en la capacidad de generación, difusión y mantenimiento de la información. Dicho fenómeno no ha pasado inadvertido para la Intervención General de la Administración del Estado que ha tratado de adecuar el intercambio de información entre ella y los distintos agentes económicos a las nuevas tecnologías informáticas o telemáticas, con el fin de agilizar los procesos de recogida de datos.

Desde la primera publicación en el ejercicio 1984, la Central de Información Contable de Empresas y Fundaciones Públicas, encuadrada en la Subdirección de Coordinación, viene realizando el estudio de las distintas figuras con las que el Estado actúa en la vida económica y cuya estructura y organización quedó recogida en la Ley de Organización y Funcionamiento de la Administración General del Estado (LOFAGE).

La Ley 47/2003, de 26 de noviembre, General Presupuestaria, que recoge las formas de organización institucional contenidas en la LOFAGE, constituye un documento jurídico de referencia en la regulación del funcionamiento financiero del Sector Público estatal. Según establece su artículo 3, los distintos entes integrantes del sector público se pueden clasificar en tres subsectores: Administrativo, Empresarial y Fundacional. El segundo de ellos es el que vamos a abordar en el presente título y está integrado por:

- a) Las entidades públicas empresariales.
- b) Las sociedades mercantiles estatales.
- c) Las entidades mencionadas en los párrafos g) y h) del apartado 1 del artículo 2 de la citada Ley, no incluidas en el sector público administrativo.

Se consideran entidades públicas empresariales, aquellos organismos públicos que realizan actividades de prestación de servicios o de producción de bienes susceptibles de contraprestación económica, regidas por el Derecho privado.

Las sociedades estatales son aquéllas en las que existe una participación mayoritaria, directa o indirecta del Estado, de sus organismos autónomos o de cualquier entidad dependiente del mismo, superior al 50 por 100.

El apartado c) del artículo 3 incluye otros organismos públicos, que rigiéndose por sus disposiciones específicas, aplican el Plan General de Contabilidad de la empresa española.

Desde el punto de vista de la normativa contable que aplican las empresas estatales puede hablarse de la existencia de tres colectivos: las entidades no financieras y de intermediación financiera auxiliar que se rigen por el Plan General de Contabilidad aprobado por el Real Decreto 1643/1990, de 20 de diciembre; las entidades de crédito reguladas por la Circular del Banco de España 4/1991 de 14 de junio, y las entidades aseguradoras por su específico Plan General de Contabilidad aprobado por el Real Decreto 2014/1997, de 26 de diciembre.

El mantenimiento del inventario de las empresas estatales es una labor no exenta de dificultades, ya que dada la importancia que tiene la consideración como estatal o no de una entidad por conllevar una serie de obligaciones legales, se exige soporte documental para su incorporación, modificación o baja del inventario, debiendo proceder siempre este soporte de fuentes originales.

Con el fin de tratar de manera homogénea la información de los distintos tipos de empresas se elaboran unos cuestionarios normalizados ajustados a su respectivo plan contable, que están disponibles en soporte electrónico y pueden descargarse desde la página de la Intervención General de la Administración del Estado :

http://www.igae.minhac.es/Internet/Cln_Principal/ClnOficinaVirtual/CatalogoSistemasInformacion/CICEP/

.....

El presente estudio comprende dos tipos de información: una de carácter general y otra referente al área económica financiera.

A la primera se dedica el capítulo 1, que está estructurado en ocho áreas diferenciadas o epígrafes con el propósito de facilitar el conocimiento y la composición de la actividad empresarial en el ámbito estatal. En estos epígrafes se informa de la relación de entidades, de su cobertura, la evolución del inventario, el grado de participación estatal, el tamaño o la estructura de dominio.

Tras un intenso proceso de privatizaciones que ha sido la práctica común de los últimos ejercicios, en el ejercicio 2003 se realizaron tres operaciones de venta de participaciones públicas que ofrecen gran relevancia: el grupo de la Empresa Nacional de Autopistas en el sector de la construcción, conservación y explotación de autopistas en régimen de concesión; el grupo Musini que opera tanto en el sector asegurador como financiero; y el grupo Trasmediterránea en el ámbito del transporte marítimo. En total se han producido 26 bajas en el ejercicio, cuya importancia cuantitativa, atendiendo a las cifras de 2002 es de un 6,53 por 100 del activo total referido al conjunto de empresas públicas, un 6,24 por 100 de la cifra de negocios y un 2,10 por 100 de la plantilla. Estas cifras, que respecto al total no resultan elevadas, adquieren mayor consideración si analizamos los efectos de la baja del grupo Musini en el sector asegurador, alcanzando un 37,49 por 100 del activo, un 36,51 por 100 de la cifra de negocios y un 16,34 por 100 del personal.

Con relación a las altas se han producido siete a lo largo del ejercicio, entre las que destaca el Hipódromo de la Zarzuela, que abre sus puertas después del cierre en 1996. El 31 de julio la SEPI con un 90 por 100 y Loterías y Apuestas del Estado con el 10 por 100 restante, constituyeron una sociedad para la gestión del hipódromo.

Un aspecto a considerar es la incorporación a la SEPI, según acuerdo de Consejo de Ministros de 23 de febrero de 2003, de los títulos que la Dirección General de Patrimonio del Estado tenía en MERCASA, la mitad de los títulos de TRAGSA, así como la parte de la participación accionarial del Fondo de Garantía Agraria (FEGA) necesaria para garantizar que la participación de la SEPI en MERCASA y TRAGSA alcanzara el 51 por 100. Esto ha supuesto que estas sociedades, así como sus filiales que dependían del Ministerio de Agricultura, ya que su accionista mayoritario era el FEGA, pasen en el ejercicio 2003 a depender del Ministerio de Hacienda, razón por la cual el Ministerio de Agricultura en este último ejercicio deja de tener empresas dependientes.

En el ejercicio 2003 se incorporan a la base de datos una serie de fondos sin personalidad jurídica. La Ley 66/1997 de 30 de diciembre de Medidas Fiscales, Administrativas y de Orden Social crea el Fondo de inversiones en el exterior y el Fondo para operaciones de inversión en el exterior de la pequeña y mediana empresa. Posteriormente, el Real Decreto 2815/1998 de 23 de diciembre desarrolla la citada Ley dando contenido operativo a los citados fondos y sometiéndolos a la obligación de rendir cuentas al Tribunal de Cuentas a través de la IGAE.

En relación al epígrafe que aborda el grado de participación estatal, la normativa en vigor establece que una sociedad se considera estatal cuando existe una participación mayoritaria, directa o indirecta, del Estado, de sus organismos autónomos y demás entidades del sector público estatal. El criterio general es interpretar que ese porcentaje mayoritario se refiere al efectivo, por lo que existen empresas que presentando porcentajes nominales de participación estatal superiores al 90%, no son consideradas parte del Sector público empresarial estatal. Asimismo, se pone de manifiesto el caso de sociedades que con una participación mayoritaria “pública”, al disponer conjuntamente de vías de participación territorial y estatal, sin embargo, no son consideradas a efectos de este estudio por no superar el 50 por 100.

Otro de los epígrafes objeto de estudio es el tamaño de las empresas estatales. La distribución de las empresas estatales según su tamaño viene a ser similar a la de ejercicios anteriores, manteniéndose la proporción que existe entre grandes entidades y pequeñas. La clasificación se ha efectuado en base a los criterios que establece la legislación vigente a la hora de poder presentar cuentas abreviadas, tomando como referencia los límites establecidos en el artículo 181 del TRLSA (revisados por el RD 572/1997, de 18 de abril). Así, tienen la consideración de empresas pequeñas aquellas que durante dos ejercicios consecutivos reúnan dos de las tres condiciones siguientes:

- Que la plantilla no supere los 50 empleados.
- Que el importe de la cifra de negocios sea inferior a 4.748 miles de euros.
- Que el total activo sea menor a la cifra de 2.374 miles de euros.

Asimismo, se consideran grandes aquellas en las que concurran dos de las circunstancias siguientes, durante dos ejercicios consecutivos:

- Que la plantilla sea superior a 250 empleados.
- Que el importe de la cifra de negocios exceda de 18.991,98 miles de euros.
- Que la cifra de activo supere 9.495,99 miles de euros.

.....

Como hemos mencionado anteriormente, el segundo bloque importante del estudio es el que hace referencia a la información económico financiera, cuyo propósito es profundizar desde diferentes niveles de agregación en el estudio del comportamiento de variables como la financiación, la inversión o los resultados, entre otros parámetros, de las empresas estatales.

El estudio económico-financiero de las empresas estatales exige el establecimiento de controles que mejoren la calidad de los datos utilizados para asegurar la fiabilidad de la información obtenida, estableciéndose una serie de filtros que tratan de depurar las incoherencias contables, así como homogeneizar los criterios seguidos por las distintas entidades. Este área comprende siete capítulos cuya finalidad es proporcionar información global y pormenorizada de los diferentes tipos de entidades en el capítulo 2, la evolución económica de las empresas estatales en una serie histórica de cinco años al que se dedica el capítulo 3, información relativa a la auditoría de Cuentas anuales en el 4, un anexo estadístico propiamente dicho al que se destinan los capítulos 5,6 y 7, para finalizar con el capítulo 8 referente a las estructuras de capital.

.....

El capítulo 2 comienza con un análisis conjunto de los tres tipos de entidades tratadas: no financieras, bancos y seguros, para descender posteriormente al estudio agregado individualizado de estas entidades según las normas contables que los regulan, cuyo contenido no experimenta ninguna modificación sustancial respecto a ediciones anteriores.

Una novedad destacable de la presente edición es la incorporación al estudio de los grupos consolidables como parte final de este apartado.

Desde hace varios ejercicios, en el estudio del Sector Público Empresarial se viene poniendo de manifiesto la necesidad de llevar a cabo un proceso de consolidación de las cuentas de las empresas públicas que permita conocer la unidad económica que integran. La mera agregación de la información contable suministrada por las empresas no ofrece una imagen adecuada de la situación patrimonial y financiera y de los resultados, porque su agregación comporta una serie de duplicidades en las magnitudes contables. Esta distorsión que produce la agregación se debe a que las operaciones entre las sociedades que constituyen un grupo, que desde una perspectiva individual son operaciones con terceros, desde el punto de vista de la unidad económica en su conjunto no son más que operaciones internas que no producen los efectos económicos y contables de las transacciones frente al exterior.

Las complejas relaciones de dominio existentes entre las empresas públicas, por un lado, y la falta de información necesaria para realizar los ajustes y eliminaciones inherentes a un proceso de consolidación, por otro, han aconsejado hasta el momento el tratamiento de la información exclusivamente en términos agregados, partiendo de los datos individuales proporcionados por las empresas.

No obstante, mientras se hace posible la consolidación del Sector Público Empresarial estatal en su conjunto, la presente edición ofrece como novedad fundamental el estudio de siete grupos consolidables públicos: SEPI, ACESA, RTVE, CORREOS Y TELÉGRAFOS, PUERTO DE BARCELONA, PUERTO DE VALENCIA y COMFERSA que son los que han remitido cuentas consolidadas del año 2003. Por otra parte, los grupos AHV-ENSIDESA-CAPITAL, BABCOCK & WILCOX, COFIVACASA, DEFEX, ENSA, ENUSA, INFOINVEST, MERCASA Y TRAGSA han enviado la información consolidada del ejercicio pero no han sido tratados de forma independiente al estar a su vez incluidos en el consolidado de la SEPI. El estudio de estos grupos se ofrece, por un lado, en el capítulo 2 y, por otro, como anexo en el 5.

En el primero de ellos se estudia cada grupo consolidable junto a un agregado constituido por las empresas del grupo que han sido consolidadas por el método de integración global, permitiendo de esta manera conocer las diferencias fundamentales que se producen entre uno y otro. Con esta finalidad se ofrece un listado de las empresas que constituyen el consolidado y las que conforman el agregado para los ejercicios 2002 y 2003, seguido de un Balance consolidado y una Cuenta de pérdidas y ganancias consolidada para cada uno de

los grupos tratados, y un Balance y una Cuenta de pérdidas y ganancias para cada agregado, en todos los casos abreviadas en grandes rúbricas. Un ejemplo de las diferencias que pueden surgir lo tenemos en el grupo SEPI, donde el consolidado recoge unos beneficios superiores a los que se registran en la información agregada, como consecuencia de que SEPI como empresa dota provisiones por las pérdidas de sus filiales. Adicionalmente, se ofrecen una serie de cuadros que para los epígrafes generales de Balance y Pérdidas y ganancias recogen las diferencias entre consolidado y agregado en los siete grupos tratados.

En el anexo estadístico se incluye el Balance y la Cuenta de pérdidas y ganancias consolidada, para cada uno de los grupos, junto con un listado en el que figuran las empresas incluidas en el perímetro de consolidación junto al método de consolidación utilizado, y las empresas excluidas de la consolidación junto a la causa de exclusión. Los modelos de cuentas consolidadas son los establecidos en el RD 1815/1991, de 20 de diciembre, por el que se aprueban las Normas de Formulación de las Cuentas Anuales Consolidadas. Con carácter general los grupos utilizan el método de integración global para las empresas del grupo sobre las que se ejerce dominio, y el de puesta en equivalencia para aquellas sociedades en que, a pesar de no existir dominio se ejerce una influencia notable (una o varias sociedades del grupo participa en el capital social de la sociedad en al menos el 20 por 100 ó el 3 por 100 si cotiza en bolsa). Estas notas que con carácter general utilizan todos los grupos presentan ciertas particularidades:

- La SEPI utiliza el método de integración proporcional para una AIE participada al 50 por 100. Igualmente, a pesar de cumplir los requisitos para su inclusión en el perímetro, ha excluido aquellas sociedades cuyo impacto en las cuentas anuales consolidadas es poco significativo, y aquellas que se espera enajenar o liquidar a muy corto plazo.
- Tanto el grupo RTVE como el Puerto Autónomo de Barcelona, no consolidan las empresas asociadas.
- El grupo Puerto de Valencia utiliza también el método de puesta en equivalencia para tres empresas del grupo con porcentaje del 51 por 100, por entender que el método de integración global desvirtuaría la cuenta de pérdidas y ganancias de haberse incorporado unos ingresos y unos gastos equilibrados por precepto estatutario.

En relación al grupo Correos y Telégrafos conviene mencionar a efectos metodológicos que con efectos 1 de enero de 2003 se llevó a cabo la fusión por absorción de la Corporación Integral de Transportes Servipack en Chronoexpres, y se incorporó al conjunto consolidable en julio de 2002. En diciembre de 2003 la empresa adquirió un 25,77 por 100 de Chronoexpres elevando a 100 el porcentaje de participación de la sociedad dependiente, razón por la que aparecen los socios externos.

La información de los grupos consolidados se irá ampliando en los ejercicios sucesivos, ya que según establece la Orden EHA/553/2005, de 25 de febrero, se amplía a todas las entidades del sector público estatal sometidas a la normativa mercantil en materia contable la obligación de formular cuentas consolidadas aplicando los criterios previstos en el artículo 42 del Código de Comercio, según redacción dada al mismo por el artículo 106 de la Ley 62/2003, de 30 de diciembre, de Medidas fiscales, administrativas y de orden social a partir de las cuentas correspondientes al ejercicio 2005.

.....

Como tercer bloque de la publicación se presenta una serie histórica de los últimos cinco ejercicios para los tres grandes agregados: Entidades no financieras e intermediación financiera, Entidades de crédito y Entidades de seguros.

La información sobre la Auditoría de Cuentas realizada en las empresas estatales se recoge en el capítulo 4 que incluye una serie de listados y cuadros sobre quienes han realizado las auditorías y el tipo de opinión emitida, así como una relación de las que no han sido objeto de auditoría. Conforme establece el capítulo IV de la LGP, La Intervención General de la Administración del Estado tiene atribuidas competencias en materia de auditoría, y debe elaborar anualmente un plan de auditorías a realizar durante el correspondiente ejercicio que pretende aplicar en lo posible el principio de auditoría única y evitar la duplicidad de controles realizados por otras entidades públicas y privadas. La IGAE realizó un total de 53 auditorías de cuentas anuales a empresas estatales.

El grueso fundamental de la publicación radica en el capítulo quinto relativo a las empresas no financieras e intermediación financiera. Los distintos epígrafes del capítulo analizan, con la finalidad de conocer la importancia relativa, la información atendiendo a diversos niveles de agregación: por sectores de actividad, por dependencia ministerial, según la forma jurídica o el signo de sus resultados, finalizando como hemos hecho referencia anteriormente con los grupos consolidables.

Los capítulos 6 y 7 recogen toda la información relacionada con las Entidades de crédito y de seguro respectivamente. El número de empresas en el sector de seguros ha quedado reducido a tres en el presente ejercicio y el de Entidades de crédito incluye exclusivamente al Instituto de Crédito Oficial, por lo que con el propósito de no reincidir en la presentación de la información y dado que determinados detalles dejan de ser relevantes, se han revisado y renovado estos capítulos respecto a ediciones anteriores.

Se concluye el estudio con los epígrafes 8 y 9 en los que se muestra un gráfico ilustrativo de la estructura de dependencia de las empresas estatales clasificadas por sectores de actividad, así como las estructuras de las entidades estatales de los grupos consolidables tratados.

.....

Para finalizar, un breve apunte en relación a los resultados obtenidos por las empresas estatales. En un escenario económico marcado por la elevación del precio del petróleo y su impacto en la economía mundial, los resultados obtenidos por las empresas estatales reflejan el inicio de una recuperación económica después de cuatro años consecutivos de resultados adversos. Ahora bien, un análisis más detallado de los componentes del resultado conduce a la conclusión de que la mejora de los mismos se debe básicamente a los excelentes resultados extraordinarios procedentes de los procesos de privatización llevados a cabo en el ejercicio. Como aspectos negativos comentar las graves dificultades que sigue atravesando el sector de construcción naval y el de telecomunicaciones, así como la progresiva paralización de la actividad minera y de la siderurgia.



1. EMPRESAS ESTATALES



1.1. FORMA JURÍDICA

1.1.1. CLASIFICACIÓN JURÍDICA DE LAS EMPRESAS ESTATALES

SOCIEDADES MERCANTILES Y ASIMILADAS

ABRA INDUSTRIAL, S.A.

ACENOR, S.A.

AENA DESARROLLO INTERNACIONAL, S.A.

AGENCIA CENTROAMERICANA DE NOTICIAS, S.A.

AGENCIA EFE, S.A.

AGRUMINSA, S.A.

AGUAS DE LA CUENCA DEL EBRO, S.A.

AGUAS DE LA CUENCA DEL GUADALQUIVIR, S.A.

AGUAS DE LA CUENCA DEL NORTE, S.A.

AGUAS DE LA CUENCA DEL SEGURA, S.A.

AGUAS DE LA CUENCA DEL SUR, S.A.

AGUAS DE LA CUENCA DEL TAJO, S.A.

AGUAS DE LAS CUENCAS MEDITERRANEAS, S.A.(antes INFRAESTRUCTURAS DEL TRASVASE, S.A.)

AGUAS DEL DUERO, S.A.

AGUAS DEL JÚCAR, S.A., SOCIEDAD UNIPERSONAL

AHV-ENSIDESA CAPITAL, S.A.

ALCOHOLES NUÑEZ, S.L.

ALIMENTOS Y ACEITES, S.A.

ALTOS HORNOS DE VIZCAYA, S.A.

ALUFRANCE SERVICE, S.A.

APARCAMIENTO ZONA FRANCA S.L.

APARCAMIENTOS SUBTERRANEOS DE VIGO, S.L.

APROTEC, S.A.

ASTILLEROS ESPAÑOLES, S.A. (EN LIQUIDACIÓN)

AXIS PARTICIPACIONES EMPRESARIALES, SGEGR, S.A.

BABCOCK VALVULAS Y PIPING, S.A

BABCOCK WILCOX ESPAÑOLA, S.A.

BARCELONA HOLDING OLIMPICO, S.A.

CASTILLA COURIER MENSAJEROS S.L.

CENTRAL INTERCAMBIO MERCANCIAS DE VIGO, S.A.

CENTRO INTERMODAL DE LOGISTICA, S.A.

CENTRO MINERO DE PENOUTA, S.A.

CENTRO TECNOLOGICO DEL SECTOR NAVAL, S.A.

CENTROS LOGISTICOS AEROPORTUARIOS, S.A.

CHRONOEXPRES, S.A.

CIREX, S.A.

CLÍNICA CASTELLÓ, S.A.

COFIVACASA, S.A.

COIN ASESORES, S.A.

COLONIZACION Y TRANSFORMACION AGRARIA, S.A.

COMERCIAL DEL FERROCARRIL, S.A.

COMPAÑIA DE LOS FERROCARRILES DE MADRID A ZARAGOZA Y ALICANTE, S.A. (EN LIQUIDACION)

COMPAÑIA DEL FERROCARRIL CENTRAL DE ARAGON, S.A. EN LIQUIDACION

COMPAÑIA ESPAÑOLA DE FINANCIACION DEL DESARROLLO COFIDES, S.A.

COMPAÑIA ESPAÑOLA DE REAFIANZAMIENTO, S.A.

COMPAÑIA ESPAÑOLA DE SEGUROS DE CREDITO A LA EXPORTACION, S.A.

COMPAÑIA ESPAÑOLA DE TABACO EN RAMA, S.A.

COMPAÑIA GENERAL ESPAÑOLA DE AFRICA

CONSORCIO RIO SAN PEDRO

CORREO HÍBRIDO, S.A.

CORREOS TELECOM, S.A.

DECYPAR, S.A.

DEFEX, S.A.

DEPURADORA DEL BAIX LLOBREGAT, S.A.

DESGASIFICACION Y LIMPIEZA DE TANQUES, S.A.

EFE NEWS SERVICES, INC.

EFEAGRO, S.A.

EFEGESTION, S.A.

EMPRESA DE TRANSFORMACION AGRARIA, S.A.

EMPRESA DE TRANSFORMAÇÕES AGRARIAS, S.A.

EMPRESA NACIONAL ADARO, S.A. (EN LIQUIDACIÓN)

EMPRESA NACIONAL DE INNOVACION, S.A.

EMPRESA NACIONAL DE RESIDUOS RADIATIVOS, S.A.

EMPRESA NACIONAL SIDERURGICA, S.A.

EMPRESA PARA LA GESTION DE RESIDUOS INDUSTRIALES, S.A.

ENAJENACION DE MATERIALES FERROVIARIOS, S.A.

ENUSA INDUSTRIAS AVANZADAS, S.A.

ENUSEGUR, S.A.

ENWESA OPERACIONES, S.A.

EQUIPAMIENTO DE ESPACIOS Y ESTACIONES, S.A.

EQUIPOS NUCLEARES, S.A.

EQUIPOS TERMOMETÁLICOS, S.A.

EQUISOL, S.A.

EUROPEAN BULK HANDLING INSTALLATION, S.A.

EXPANSION EXTERIOR, S.A.

EXPASA AGRICULTURA Y GANADERÍA, S.A.

EXPRESS TRUCK, S.A.

FONDICO FONDO DE CAPITAL RIESGO

FONDO DE LIQUIDACIÓN ASICA

FONDO EURO-ICO, FONDO DE CAPITAL RIESGO

FONDO PARA INVERSIONES EN EL EXTERIOR

FONDO PARA OPERACIONES DE INVERSIÓN EN EL EXTERIOR DE LA PEQUEÑA Y MEDIANA EMPRESA

GERENCIA URBANISTICA PORT-2000

GESTION DEL SUELO DE ENSIDESA, S.A.

GESTIONES URBANISTICAS DE LA RIOJA, S.A.

GRUAS Y UTILLAJES, S.A.

HIDROGUADIANA, S.A.

HIPÓDROMO DE LA ZARZUELA, S.A.

HULLERAS DEL NORTE S.A.

IDAE-TRADEMA BETANZOS, A.I.E.

INDUSTRIAS MECANICAS DEL NOROESTE, S.A.

INFOINVEST, S.A.

INFRAESTRUCTURAS Y EQUIPAMIENTOS HISPALENSES, S.A.

INGENIERIA DE SISTEMAS PARA LA DEFENSA DE ESPAÑA, S.A.

INGENIERIA Y ECONOMIA DEL TRANSPORTE, S.A.

INGENIERIA Y SERVICIOS AEROESPACIALES, S.A.

INGRUINSA, S.A.

INI FINANCE B.V.

INIEXPORT, S.A.

INISAS, CIA. DE SEGUROS Y REASEGUROS, S.A.

INMOBILIARIA DE LA ZONA FRANCA DE CÁDIZ S.L.

INMOBILIARIA DE PROMOCIONES Y ARRIENDOS, S.A.

IONMED ESTERILIZACION, S.A.

IZAR CONSTRUCCIONES NAVALES, S.A.

JUNTA MIXTA SANTA ANA

LA ALMORAIMA, S.A.

MERCADOS CENTRALES DE ABASTECIMIENTO DE ALGECIRAS, S.A.

MERCADOS CENTRALES DE ABASTECIMIENTO DE ASTURIAS, S.A.

MERCADOS CENTRALES DE ABASTECIMIENTO DE BADAJOZ, S.A.

MERCADOS CENTRALES DE ABASTECIMIENTO DE LAS PALMAS, S.A.

MERCADOS CENTRALES DE ABASTECIMIENTO DE MALAGA, S.A.

MERCADOS CENTRALES DE ABASTECIMIENTO, S.A.

MINAS DE ALMADEN Y ARRAYANES, S.A.

MOLYPHARMA, S.A.

NAVIERA CASTELLANA, S.A.

OLYMPIC MOLL, S.A.

OPERADORES LOGÍSTICOS ESPAÑA, S.A.

PARADORES DE TURISMO DE ESPAÑA, S.A.

PARQUE COMERCIAL LAS SALINAS, S.A.

PARQUE EMPRESARIAL PRINCIPADO DE ASTURIAS, S.L.

PORTEL SERVICIOS TELEMATICOS, S.A.

PRERREDUCIDOS INTEGRADOS DEL SUROESTE DE ESPAÑA, S.A.

PRODUCCION Y TECNOLOGIA DE PREFABRICADOS A.E.I.E.

PROGRAMAS Y EXPLOTACIONES DE RADIODIFUSION, S.A.

PUERTO SECO DE MADRID, S.A.

RADIO NACIONAL DE ESPAÑA, S.A.

RED IBEROAMERICANA DE LOGÍSTICA Y COMERCIO, S.A.

REDALSA, S.A.

REICASTRO, S.A.

REMOLCADORES DEL NOROESTE, S.A.

REMOLQUES MARITIMOS, S.A.

RUMASA, S.A.

S.A. DE PROMOCION Y EQUIPAMIENTO DE SUELO DE VILLARROBLEDO

SADIM INVERSIONES, S.A.

SAES CAPITAL, S.A.

SANIDAD ANIMAL Y SERVICIOS GANADEROS, S.A.

SDAD. ESTATAL PARA LA EJECUCION DE PROGRAMAS Y ACTUACIONES CONMEMORATIVAS DEL V CENTENARIO DEL
DESCUBRIMIENTO DE AMERICA SA (EN LIQUIDACION)

SEPI DESARROLLO EMPRESARIAL, S.A.

SERVICIOS DOCUMENTALES DE ANDALUCIA, S.L.

SHS CERAMICAS, S.A.

SISTEMAS TECNICOS DE LOTERIAS DEL ESTADO, S.A.

SOCIEDAD ANONIMA DE PROMOCION Y EQUIPAMIENTO DE SUELO DE ALMANSA

SOCIEDAD ANONIMA ESTATAL DE CAUCION AGRARIA

SOCIEDAD ASTURIANA DE DIVERSIFICACIÓN MINERA, S.A.

SOCIEDAD DE INFRAESTRUCTURAS Y EQUIPAMIENTOS PENITENCIARIOS, S.A.

SOCIEDAD ESPAÑOLA DE ESTUDIOS PARA LA COMUNICACION FIJA A TRAVES DEL ESTRECHO DE GIBRALTAR, S.A.

SOCIEDAD ESTATAL CANAL DE NAVARRA S.A.

SOCIEDAD ESTATAL CANAL DE SEGARRA GARRIGUES, S.A

SOCIEDAD ESTATAL CORREOS Y TELEGRAFOS, S.A.

SOCIEDAD ESTATAL DE CONMEMORACIONES CULTURALES, S.A.

SOCIEDAD ESTATAL DE ESTIBA Y DESESTIBA DEL PUERTO DE ALCUDIA, S.A.

SOCIEDAD ESTATAL DE ESTIBA Y DESESTIBA DEL PUERTO DE ALGECIRAS-LA LINEA, S.A.

SOCIEDAD ESTATAL DE ESTIBA Y DESESTIBA DEL PUERTO DE ALICANTE, S.A.

SOCIEDAD ESTATAL DE ESTIBA Y DESESTIBA DEL PUERTO DE ALMERIA, S.A.

SOCIEDAD ESTATAL DE ESTIBA Y DESESTIBA DEL PUERTO DE ARRECIFE DE LANZAROTE, S.A.

SOCIEDAD ESTATAL DE ESTIBA Y DESESTIBA DEL PUERTO DE AVILES, S.A.

SOCIEDAD ESTATAL DE ESTIBA Y DESESTIBA DEL PUERTO DE BARCELONA, S.A.

SOCIEDAD ESTATAL DE ESTIBA Y DESESTIBA DEL PUERTO DE BILBAO, S.A.

SOCIEDAD ESTATAL DE ESTIBA Y DESESTIBA DEL PUERTO DE CARTAGENA, S.A.

SOCIEDAD ESTATAL DE ESTIBA Y DESESTIBA DEL PUERTO DE CASTELLON, S.A.

SOCIEDAD ESTATAL DE ESTIBA Y DESESTIBA DEL PUERTO DE CEUTA, S.A.

SOCIEDAD ESTATAL DE ESTIBA Y DESESTIBA DEL PUERTO DE FERROL, S.A.

SOCIEDAD ESTATAL DE ESTIBA Y DESESTIBA DEL PUERTO DE GANDIA, S.A.

SOCIEDAD ESTATAL DE ESTIBA Y DESESTIBA DEL PUERTO DE GIJON, S.A.

SOCIEDAD ESTATAL DE ESTIBA Y DESESTIBA DEL PUERTO DE HUELVA, S.A.

SOCIEDAD ESTATAL DE ESTIBA Y DESESTIBA DEL PUERTO DE IBIZA, S.A.

SOCIEDAD ESTATAL DE ESTIBA Y DESESTIBA DEL PUERTO DE LA BAHIA DE CADIZ, S.A.

SOCIEDAD ESTATAL DE ESTIBA Y DESESTIBA DEL PUERTO DE LA CORUÑA, S.A.

SOCIEDAD ESTATAL DE ESTIBA Y DESESTIBA DEL PUERTO DE LA LUZ Y LAS PALMAS, S.A.

SOCIEDAD ESTATAL DE ESTIBA Y DESESTIBA DEL PUERTO DE MAHON, S.A.

SOCIEDAD ESTATAL DE ESTIBA Y DESESTIBA DEL PUERTO DE MALAGA, S.A.

SOCIEDAD ESTATAL DE ESTIBA Y DESESTIBA DEL PUERTO DE MARIN, S.A.

SOCIEDAD ESTATAL DE ESTIBA Y DESESTIBA DEL PUERTO DE MELILLA, S.A.

SOCIEDAD ESTATAL DE ESTIBA Y DESESTIBA DEL PUERTO DE MOTRIL, S.A.

SOCIEDAD ESTATAL DE ESTIBA Y DESESTIBA DEL PUERTO DE PALMA DE MALLORCA, S.A.

SOCIEDAD ESTATAL DE ESTIBA Y DESESTIBA DEL PUERTO DE PASAJES, S.A.

SOCIEDAD ESTATAL DE ESTIBA Y DESESTIBA DEL PUERTO DE SAGUNTO, S.A.

SOCIEDAD ESTATAL DE ESTIBA Y DESESTIBA DEL PUERTO DE SAN SEBASTIAN DE LA GOMERA, S.A.

SOCIEDAD ESTATAL DE ESTIBA Y DESESTIBA DEL PUERTO DE SANTA CRUZ DE LA PALMA, S.A.

SOCIEDAD ESTATAL DE ESTIBA Y DESESTIBA DEL PUERTO DE SANTA CRUZ DE TENERIFE, S.A.

SOCIEDAD ESTATAL DE ESTIBA Y DESESTIBA DEL PUERTO DE SANTANDER, S.A.

SOCIEDAD ESTATAL DE ESTIBA Y DESESTIBA DEL PUERTO DE SEVILLA, S.A.

SOCIEDAD ESTATAL DE ESTIBA Y DESESTIBA DEL PUERTO DE TARRAGONA, S.A.

SOCIEDAD ESTATAL DE ESTIBA Y DESESTIBA DEL PUERTO DE VALENCIA, S.A.

SOCIEDAD ESTATAL DE ESTIBA Y DESESTIBA DEL PUERTO DE VIGO S.A.

SOCIEDAD ESTATAL DE ESTIBA Y DESESTIBA DEL PUERTO DE VILLAGARCIA DE AROSA, S.A.

SOCIEDAD ESTATAL DE ESTIBA Y DESESTIBA DEL PUERTO DEL ROSARIO DE FUERTEVENTURA, S.A.

SOCIEDAD ESTATAL DE ESTIBA Y DESESTIBA DEL PUERTO LA ESTACA DE EL HIERRO, S.A.

SOCIEDAD ESTATAL DE GESTION DE ACTIVOS, S.A.

SOCIEDAD ESTATAL DE GESTIÓN DE LA INFORMACIÓN TURÍSTICA, S.A.

SOCIEDAD ESTATAL DE GESTION INMOBILIARIA DE PATRIMONIO, S.A.

SOCIEDAD ESTATAL DE INFRAESTRUCTURAS AGRARIAS DE LA MESETA SUR, S.A.

SOCIEDAD ESTATAL DE INFRAESTRUCTURAS AGRARIAS DEL NORDESTE, S.A.

SOCIEDAD ESTATAL DE INFRAESTRUCTURAS AGRARIAS DEL NORTE, S.A.

SOCIEDAD ESTATAL DE INFRAESTRUCTURAS AGRARIAS DEL SUR Y ESTE, S.A.

SOCIEDAD ESTATAL PARA EL DESARROLLO DEL DISEÑO Y LA INNOVACION, S.A.

SOCIEDAD ESTATAL PARA EL DESARROLLO TECNOLÓGICO DEL TURISMO, S.A.

SOCIEDAD ESTATAL PARA EXPOSICIONES INTERNACIONALES, S.A.

SOCIEDAD ESTATAL PARA LA ACCIÓN CULTURAL EN EL EXTERIOR, S.A.

SOCIEDAD GENERAL DE LA BAHÍA DE CÁDIZ, S.A.

SOCIEDAD PARA EL DESARROLLO INDUSTRIAL DE ANDALUCIA, S.A.

SOCIEDAD PARA EL DESARROLLO INDUSTRIAL DE ARAGON, S.A.

SOCIEDAD PARA EL DESARROLLO INDUSTRIAL DE CASTILLA-LA MANCHA, S.A.

SOCIEDAD PARA EL DESARROLLO INDUSTRIAL DE EXTREMADURA, S.A.

SOCIEDAD PARA LAS ENSEÑANZAS AERONAUTICAS CIVILES, S.A.

SUELO EMPRESARIAL DEL ATLÁNTICO, S.L.

SUELO INDUSTRIAL DE GALICIA, S.A.

TECNOLOGIA E INVESTIGACION FERROVIARIA, S.A.

TECNOLOGIA, ARQUITECTURA Y SISTEMAS, S.A.

TECNOLOGIAS Y SERVICIOS AGRARIOS, S.A.

TECONMA, S.A.

TELEVISION ESPAÑOLA, S.A.

VALENCIA PLATAFORMA INTERMODAL Y LOGISTICA, S.A.

VIGO ACTIVO SOCIEDAD DE CAPITAL RIESGO, S.A.

VIÑEDOS ESPAÑOLES, S.L.

WESER ENGINEERING GMBH

WORLD TRADE CENTER BARCELONA, S.A.

ENTIDADES PÚBLICAS EMPRESARIALES

AEROPUERTOS ESPAÑOLES Y NAVEGACION AEREA

CENTRO PARA EL DESARROLLO TECNOLOGICO INDUSTRIAL

CONSORCIO DE COMPENSACION DE SEGUROS

ENTIDAD PÚBLICA EMPRESARIAL RED.ES

ENTIDAD PUBLICA EMPRESARIAL SOCIEDAD ESTATAL DE SALVAMENTO Y SEGURIDAD MARITIMA

ESCUELA OFICIAL DE TURISMO

FABRICA NACIONAL DE MONEDA Y TIMBRE-REAL CASA DE LA MONEDA

FERROCARRILES DE VIA ESTRECHA

GERENCIA DEL SECTOR DE LA CONSTRUCCIÓN NAVAL

GESTOR DE INFRAESTRUCTURAS FERROVIARIAS

INSTITUTO DE CREDITO OFICIAL

INSTITUTO PARA LA DIVERSIFICACION Y AHORRO DE LA ENERGIA

LOTERIAS Y APUESTAS DEL ESTADO

RED NACIONAL DE FERROCARRILES ESPAÑOLES

S. E. P. E.S. ENTIDAD PUBLICA EMPRESARIAL DE SUELO

OTROS ORGANISMOS PÚBLICOS

a) O. P. DISPOSICIÓN ADICIONAL 10ª APART. 1 (mod. art. 69 Ley 50/98)

CONSORCIO DE LA ZONA FRANCA DE CÁDIZ

CONSORCIO DE LA ZONA FRANCA DE GRAN CANARIA

CONSORCIO DE LA ZONA FRANCA DE VIGO

ENTE PUBLICO DE RADIOTELEVISION ESPAÑOLA

b) O. P. DISPOSICIÓN ADICIONAL 10ª APARTADO 2

AUTORIDAD PORTUARIA DE ALICANTE

AUTORIDAD PORTUARIA DE ALMERIA-MOTRIL

AUTORIDAD PORTUARIA DE AVILES

AUTORIDAD PORTUARIA DE BAHIA DE CADIZ

AUTORIDAD PORTUARIA DE BALEARES

AUTORIDAD PORTUARIA DE BARCELONA

AUTORIDAD PORTUARIA DE BILBAO

AUTORIDAD PORTUARIA DE CARTAGENA

AUTORIDAD PORTUARIA DE CASTELLON

AUTORIDAD PORTUARIA DE CEUTA

AUTORIDAD PORTUARIA DE FERROL-SAN CIPRIAN

AUTORIDAD PORTUARIA DE GIJON

AUTORIDAD PORTUARIA DE HUELVA

AUTORIDAD PORTUARIA DE LA BAHIA DE ALGECIRAS

AUTORIDAD PORTUARIA DE LA CORUÑA

AUTORIDAD PORTUARIA DE LAS PALMAS

AUTORIDAD PORTUARIA DE MALAGA

AUTORIDAD PORTUARIA DE MARIN Y RIA DE PONTEVEDRA

AUTORIDAD PORTUARIA DE MELILLA

AUTORIDAD PORTUARIA DE PASAJES

AUTORIDAD PORTUARIA DE SANTA CRUZ DE TENERIFE

AUTORIDAD PORTUARIA DE SANTANDER

AUTORIDAD PORTUARIA DE SEVILLA

AUTORIDAD PORTUARIA DE TARRAGONA

AUTORIDAD PORTUARIA DE VALENCIA

AUTORIDAD PORTUARIA DE VIGO

AUTORIDAD PORTUARIA DE VILLAGARCIA DE AROSA

PUERTOS DEL ESTADO

C) O. P. CON PLAZO DE ADAPTACIÓN AMPLIADO POR RDL 15/1997

SOCIEDAD ESTATAL DE PARTICIPACIONES INDUSTRIALES

1.1.1. Clasificación jurídica de las empresas estatales

Clasificación	2003		2002	
	Inventariadas	Tratadas	Inventariadas	Tratadas
Sociedades mercantiles y asimiladas.....	217	210	236	229
No financieras e intermediación financiera.....	215	208	231	224
De crédito.....	-	-	-	-
De seguros.....	2	2	5	5
Entidades públicas empresariales.....	15	14	15	14
No financieras e intermediación financiera.....	13	12	13	12
De crédito.....	1	1	1	1
De seguros.....	1	1	1	1
Otros organismos públicos.....	33	33	33	33
No financieras e intermediación financiera.....	33	33	33	33
De crédito.....	-	-	-	-
De seguros.....	-	-	-	-
Total.....	265	257	284	276

1.1.1. Clasificación jurídica de las empresas estatales

Número de entidades inventariadas

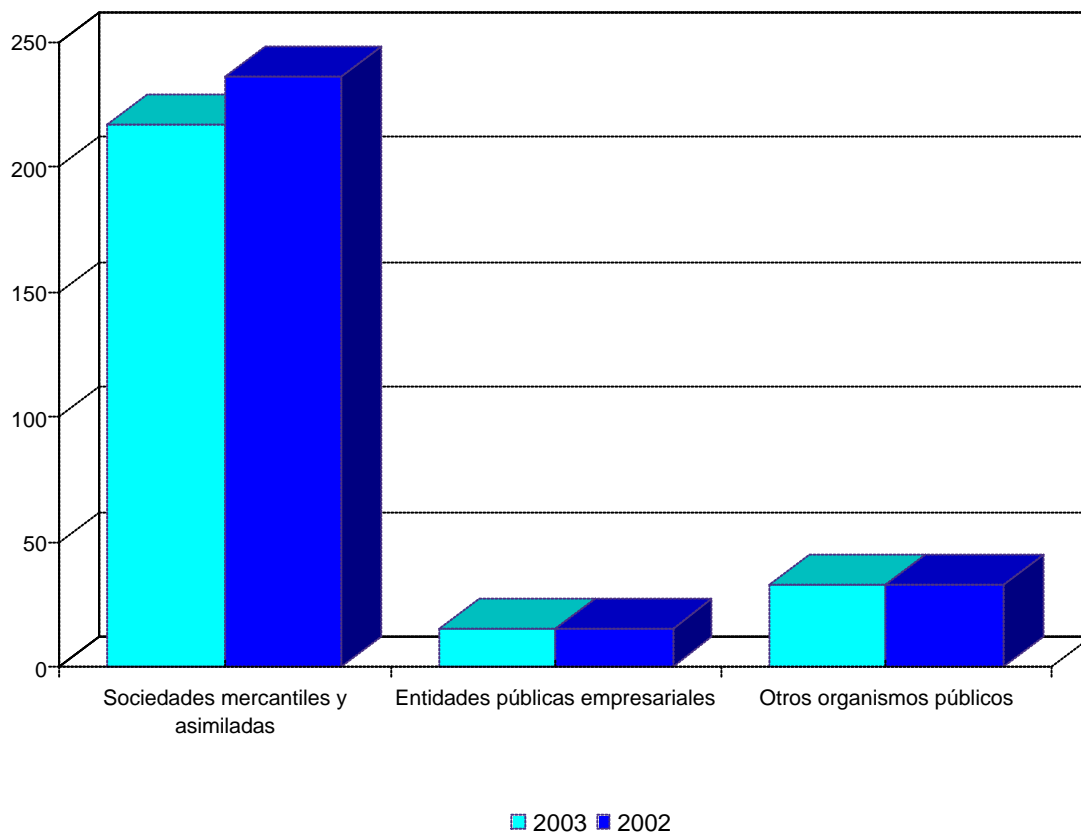



1.2. RELACIÓN DE ENTIDADES

1.2.1. EMPRESAS ESTATALES TRATADAS

Denominación social	Nombre comercial
ABRA INDUSTRIAL, S.A.	
ACENOR, S.A.	
AENA DESARROLLO INTERNACIONAL, S.A.	AENA INTERNACIONAL
AEROPUERTOS ESPAÑOLES Y NAVEGACION AEREA	AENA
AGENCIA CENTROAMERICANA DE NOTICIAS, S.A.	ACAN
AGENCIA EFE, S.A.	EFE
AGRUMINSA, S.A.	
AGUAS DE LA CUENCA DEL EBRO, S.A.	ACESA
AGUAS DE LA CUENCA DEL GUADALQUIVIR, S.A.	AQUAVIR
AGUAS DE LA CUENCA DEL NORTE, S.A.	ACN
AGUAS DE LA CUENCA DEL SEGURA, S.A.	ACSEGURA
AGUAS DE LA CUENCA DEL SUR, S.A.	ACUSUR
AGUAS DE LA CUENCA DEL TAJO, S.A.	
AGUAS DE LAS CUENCAS MEDITERRANEAS, S.A.(antes INFRAESTRUCTURAS DEL TRASVASE, S.A.)	ACUAMED
AGUAS DEL DUERO, S.A.	ADSA
AGUAS DEL JÚCAR, S.A., SOCIEDAD UNIPERSONAL	
AHV-ENSIDESA CAPITAL, S.A.	AHV-ENSIDESA CAPITAL
ALCOHOLES NUÑEZ, S.L.	
ALIMENTOS Y ACEITES, S.A.	ALYCESA
ALTOS HORNOS DE VIZCAYA, S.A.	A.H.V.
ALUFRANCE SERVICE, S.A.	
APARCAMIENTO ZONA FRANCA S.L.	AZF
APARCAMIENTOS SUBTERRANEOS DE VIGO, S.L.	
APROTEC, S.A.	

Denominación social	Nombre comercial
ASTILLEROS ESPAÑOLES, S.A. (EN LIQUIDACIÓN)	AESA
AUTORIDAD PORTUARIA DE ALICANTE	
AUTORIDAD PORTUARIA DE ALMERIA-MOTRIL	
AUTORIDAD PORTUARIA DE AVILES	
AUTORIDAD PORTUARIA DE BAHIA DE CADIZ	PUERTO BAHÍA DE CÁDIZ
AUTORIDAD PORTUARIA DE BALEARES	
AUTORIDAD PORTUARIA DE BARCELONA	
AUTORIDAD PORTUARIA DE BILBAO	
AUTORIDAD PORTUARIA DE CARTAGENA	
AUTORIDAD PORTUARIA DE CASTELLON	PORTCASTELLO
AUTORIDAD PORTUARIA DE CEUTA	A.P. DE CEUTA
AUTORIDAD PORTUARIA DE FERROL-SAN CIPRIAN	
AUTORIDAD PORTUARIA DE GIJON	
AUTORIDAD PORTUARIA DE HUELVA	
AUTORIDAD PORTUARIA DE LA BAHIA DE ALGECIRAS	A.P.B.A.
AUTORIDAD PORTUARIA DE LA CORUÑA	
AUTORIDAD PORTUARIA DE LAS PALMAS	
AUTORIDAD PORTUARIA DE MALAGA	
AUTORIDAD PORTUARIA DE MARIN Y RIA DE PONTEVEDRA	
AUTORIDAD PORTUARIA DE MELILLA	
AUTORIDAD PORTUARIA DE PASAJES	PUERTO PASAJES
AUTORIDAD PORTUARIA DE SANTA CRUZ DE TENERIFE	
AUTORIDAD PORTUARIA DE SANTANDER	
AUTORIDAD PORTUARIA DE SEVILLA	PUERTO DE SEVILLA
AUTORIDAD PORTUARIA DE TARRAGONA	

Denominación social	Nombre comercial
AUTORIDAD PORTUARIA DE VALENCIA	VALENCIAPORT
AUTORIDAD PORTUARIA DE VIGO	PUERTO DE VIGO
AUTORIDAD PORTUARIA DE VILLAGARCIA DE AROSA	
AXIS PARTICIPACIONES EMPRESARIALES, SGEGR, S.A.	AXIS PARTICIPACIONES EMPRESARIALES
BABCOCK VALVULAS Y PIPING, S.A	B.V.P.
BABCOCK WILCOX ESPAÑOLA, S.A.	B.W.E.
BARCELONA HOLDING OLIMPICO, S.A.	HOLSA
CASTILLA COURIER MENSAJEROS S.L.	
CENTRAL INTERCAMBIO MERCANCIAS DE VIGO, S.A.	CIMVISA
CENTRO INTERMODAL DE LOGISTICA, S.A.	CILSA
CENTRO MINERO DE PENOUTA, S.A.	
CENTRO PARA EL DESARROLLO TECNOLOGICO INDUSTRIAL	CDTI
CENTRO TECNOLOGICO DEL SECTOR NAVAL, S.A.	
CENTROS LOGISTICOS AEROPORTUARIOS, S.A.	
CHRONOEXPRES, S.A.	
CIREX, S.A.	
CLÍNICA CASTELLÓ, S.A.	
COFIVACASA, S.A.	
COIN ASESORES, S.A.	
COLONIZACION Y TRANSFORMACION AGRARIA, S.A.	CYTASA
COMERCIAL DEL FERROCARRIL, S.A.	COMFERSA
COMPAÑIA DE LOS FERROCARRILES DE MADRID A ZARAGOZA Y ALICANTE, S.A. (EN LIQUIDACION)	
COMPAÑIA DEL FERROCARRIL CENTRAL DE ARAGON, S.A. EN LIQUIDACION	
COMPAÑIA ESPAÑOLA DE FINANCIACION DEL DESARROLLO COFIDES, S.A.	COFIDES
COMPAÑIA ESPAÑOLA DE REAFIANZAMIENTO, S.A.	CERSA

Denominación social	Nombre comercial
COMPAÑIA ESPAÑOLA DE SEGUROS DE CREDITO A LA EXPORTACION, S.A.	CESCE
COMPAÑIA ESPAÑOLA DE TABACO EN RAMA, S.A.	CETARSA
CONSORCIO DE COMPENSACION DE SEGUROS	CCS
CONSORCIO DE LA ZONA FRANCA DE CÁDIZ	ZONA FRANCA CÁDIZ
CONSORCIO DE LA ZONA FRANCA DE GRAN CANARIA	
CONSORCIO DE LA ZONA FRANCA DE VIGO	
CORREO HÍBRIDO, S.A.	
CORREOS TELECOM, S.A.	
DECYPAR, S.A.	DECYPAR
DEFEX, S.A.	
DEPURADORA DEL BAIX LLOBREGAT, S.A.	DEPURBAIX
DESGASIFICACION Y LIMPIEZA DE TANQUES, S.A.	DELTA
EFE NEWS SERVICES, INC.	
EFEAGRO, S.A.	
EFEGESTION, S.A.	EFEGESTION
EMPRESA DE TRANSFORMACION AGRARIA, S.A.	TRAGSA
EMPRESA DE TRANSFORMAÇÕES AGRARIAS, S.A.	TRAPSA
EMPRESA NACIONAL ADARO, S.A. (EN LIQUIDACIÓN)	
EMPRESA NACIONAL DE INNOVACION, S.A.	ENISA
EMPRESA NACIONAL DE RESIDUOS RADIATIVOS, S.A.	ENRESA
EMPRESA NACIONAL SIDERURGICA, S.A.	ENSIDESA
EMPRESA PARA LA GESTION DE RESIDUOS INDUSTRIALES, S.A.	EMGRISA
ENAJENACION DE MATERIALES FERROVIARIOS, S.A.	EMFESA
ENTE PUBLICO DE RADIOTELEVISION ESPAÑOLA	RTVE
ENTIDAD PÚBLICA EMPRESARIAL RED.ES	RED.ES

Denominación social	Nombre comercial
ENTIDAD PUBLICA EMPRESARIAL SOCIEDAD ESTATAL DE SALVAMENTO Y SEGURIDAD MARITIMA	SASEMAR
ENUSA INDUSTRIAS AVANZADAS, S.A.	
ENUSEGUR, S.A.	
ENWESA OPERACIONES, S.A.	
EQUIPAMIENTO DE ESPACIOS Y ESTACIONES, S.A.	EQUIDESA
EQUIPOS NUCLEARES, S.A.	ENSA
EQUIPOS TERMOMETÁLICOS, S.A.	E.T.M.
EQUISOL, S.A.	EQUISOL, S.A.
ESCUELA OFICIAL DE TURISMO	EOT
EUROPEAN BULK HANDLING INSTALLATION, S.A.	E.B.H.I.
EXPANSION EXTERIOR, S.A.	
EXPASA AGRICULTURA Y GANADERÍA, S.A.	EXPASA
EXPRESS TRUCK, S.A.	ETSA
FABRICA NACIONAL DE MONEDA Y TIMBRE-REAL CASA DE LA MONEDA	F. N. M. T.
FERROCARRILES DE VIA ESTRECHA	FEVE
FONDICO FONDO DE CAPITAL RIESGO	
FONDO DE LIQUIDACIÓN ASICA	
FONDO EURO-ICO, FONDO DE CAPITAL RIESGO	
FONDO PARA INVERSIONES EN EL EXTERIOR	FIEX
FONDO PARA OPERACIONES DE INVERSIÓN EN EL EXTERIOR DE LA PEQUEÑA Y MEDIANA EMPRESA	FONPYME
GERENCIA DEL SECTOR DE LA CONSTRUCCIÓN NAVAL	
GERENCIA URBANISTICA PORT-2000	PORT-2000
GESTION DEL SUELO DE ENSIDESA, S.A.	
GESTIONES URBANISTICAS DE LA RIOJA, S.A.	GESTUR RIOJA
GESTOR DE INFRAESTRUCTURAS FERROVIARIAS	GIF

Denominación social	Nombre comercial
GRUAS Y UTILLAJES, S.A.	GRUTISA
HIDROGUADIANA, S.A.	
HIPÓDROMO DE LA ZARZUELA, S.A.	
HULLERAS DEL NORTE S.A.	HUNOSA
INDUSTRIAS MECANICAS DEL NOROESTE, S.A.	IMENOSA
INFOINVEST, S.A.	
INFRAESTRUCTURAS Y EQUIPAMIENTOS HISPALENSES, S.A.	INFEHSA
INGENIERIA DE SISTEMAS PARA LA DEFENSA DE ESPAÑA, S.A.	ISDEFE
INGENIERIA Y ECONOMIA DEL TRANSPORTE, S.A.	INECO
INGENIERIA Y SERVICIOS AEROESPACIALES, S.A.	INSA
INGRUINSA, S.A.	
INI FINANCE B.V.	
INIEXPORT, S.A.	
INISAS, CIA. DE SEGUROS Y REASEGUROS, S.A.	INISAS
INMOBILIARIA DE LA ZONA FRANCA DE CÁDIZ S.L.	
INMOBILIARIA DE PROMOCIONES Y ARRIENDOS, S.A.	IMPROASA
INSTITUTO DE CREDITO OFICIAL	ICO
INSTITUTO PARA LA DIVERSIFICACION Y AHORRO DE LA ENERGIA	IDAE
IONMED ESTERILIZACION, S.A.	
IZAR CONSTRUCCIONES NAVALES, S.A.	IZAR
LA ALMORAIMA, S.A.	LA ALMORAIMA
MERCADOS CENTRALES DE ABASTECIMIENTO DE ALGECIRAS, S.A.	MERCALGECIRAS
MERCADOS CENTRALES DE ABASTECIMIENTO DE ASTURIAS, S.A.	MERCASTURIAS
MERCADOS CENTRALES DE ABASTECIMIENTO DE BADAJOZ, S.A.	MERCABADAJOZ
MERCADOS CENTRALES DE ABASTECIMIENTO DE LAS PALMAS, S.A.	MERCALASPALMAS

Denominación social	Nombre comercial
MERCADOS CENTRALES DE ABASTECIMIENTO DE MALAGA, S.A.	MERCAMALAGA
MERCADOS CENTRALES DE ABASTECIMIENTO, S.A.	MERCASA
MINAS DE ALMADEN Y ARRAYANES, S.A.	MAYASA
MOLYPHARMA, S.A.	
NAVIERA CASTELLANA, S.A.	
OLYMPIC MOLL, S.A.	
PARADORES DE TURISMO DE ESPAÑA, S.A.	PARADORES
PARQUE COMERCIAL LAS SALINAS, S.A.	LAS SALINAS
PARQUE EMPRESARIAL PRINCIPADO DE ASTURIAS, S.L.	
PORTEL SERVICIOS TELEMATICOS, S.A.	PORTEL
PRERREDUCIDOS INTEGRADOS DEL SUROESTE DE ESPAÑA, S.A.	PRESUR
PRODUCCION Y TECNOLOGIA DE PREFABRICADOS A.E.I.E.	P.T.P.
PROGRAMAS Y EXPLOTACIONES DE RADIODIFUSION, S.A.	PROERSA
PUERTO SECO DE MADRID, S.A.	
PUERTOS DEL ESTADO	
RADIO NACIONAL DE ESPAÑA, S.A.	RNE
RED IBEROAMERICANA DE LOGÍSTICA Y COMERCIO, S.A.	RILCO
RED NACIONAL DE FERROCARRILES ESPAÑOLES	RENFE
REDALSA, S.A.	
REICASTRO, S.A.	
REMOLCADORES DEL NOROESTE, S.A.	RENOSA
REMOLQUES MARITIMOS, S.A.	REMASA
RUMASA, S.A.	
S. E. P. E.S. ENTIDAD PUBLICA EMPRESARIAL DE SUELO	S. E. P. E. S.
S.A. DE PROMOCION Y EQUIPAMIENTO DE SUELO DE VILLARROBLEDO	SAPRESVILLARROBLEDO

Denominación social	Nombre comercial
SADIM INVERSIONES, S.A.	
SAES CAPITAL, S.A.	
SANIDAD ANIMAL Y SERVICIOS GANADEROS, S.A.	TRAGSEGA
SDAD. ESTATAL PARA LA EJECUCION DE PROGRAMAS Y ACTUACIONES CONMEMORATIVAS DEL V CENTENARIO DEL DESCUBRIMIENTO DE AMERICA SA (EN LIQUIDACION)	V CENTENARIO (EN LIQUIDACION)
SEPI DESARROLLO EMPRESARIAL, S.A.	SEPIDES
SERVICIOS DOCUMENTALES DE ANDALUCIA, S.L.	
SHS CERAMICAS, S.A.	
SISTEMAS TECNICOS DE LOTERIAS DEL ESTADO, S.A.	S.T.L.
SOCIEDAD ANONIMA DE PROMOCION Y EQUIPAMIENTO DE SUELO DE ALMANSA	SAPRES ALMANSA
SOCIEDAD ANONIMA ESTATAL DE CAUCION AGRARIA	SAECA
SOCIEDAD ASTURIANA DE DIVERSIFICACIÓN MINERA, S.A.	SADIM
SOCIEDAD DE INFRAESTRUCTURAS Y EQUIPAMIENTOS PENITENCIARIOS, S.A.	SIEP
SOCIEDAD ESPAÑOLA DE ESTUDIOS PARA LA COMUNICACION FIJA A TRAVES DEL ESTRECHO DE GIBRALTAR, S.A.	SECEGSA
SOCIEDAD ESTATAL CANAL DE NAVARRA S.A.	CANAL DE NAVARRA
SOCIEDAD ESTATAL CANAL DE SEGARRA GARRIGUES, S.A	CASEGA
SOCIEDAD ESTATAL CORREOS Y TELEGRAFOS, S.A.	CORREOS Y TELEGRAFOS
SOCIEDAD ESTATAL DE CONMEMORACIONES CULTURALES, S.A.	
SOCIEDAD ESTATAL DE ESTIBA Y DESESTIBA DEL PUERTO DE ALCUDIA, S.A.	
SOCIEDAD ESTATAL DE ESTIBA Y DESESTIBA DEL PUERTO DE ALGECIRAS-LA LINEA, S.A.	SESTIBALSA
SOCIEDAD ESTATAL DE ESTIBA Y DESESTIBA DEL PUERTO DE ALICANTE, S.A.	SESTIBALSA
SOCIEDAD ESTATAL DE ESTIBA Y DESESTIBA DEL PUERTO DE ALMERIA, S.A.	SESTIALSA
SOCIEDAD ESTATAL DE ESTIBA Y DESESTIBA DEL PUERTO DE ARRECIFE DE LANZAROTE, S.A.	SESTIBA LANZ
SOCIEDAD ESTATAL DE ESTIBA Y DESESTIBA DEL PUERTO DE BARCELONA, S.A.	ESTIBARNA, S.A.
SOCIEDAD ESTATAL DE ESTIBA Y DESESTIBA DEL PUERTO DE BILBAO, S.A.	BILBOESTIBA
SOCIEDAD ESTATAL DE ESTIBA Y DESESTIBA DEL PUERTO DE CARTAGENA, S.A.	SESTICARSA

Denominación social	Nombre comercial
SOCIEDAD ESTATAL DE ESTIBA Y DESESTIBA DEL PUERTO DE CASTELLON, S.A.	SEDCAS
SOCIEDAD ESTATAL DE ESTIBA Y DESESTIBA DEL PUERTO DE CEUTA, S.A.	ESTIB CEUTA, S.A.
SOCIEDAD ESTATAL DE ESTIBA Y DESESTIBA DEL PUERTO DE FERROL, S.A.	SEYDFE
SOCIEDAD ESTATAL DE ESTIBA Y DESESTIBA DEL PUERTO DE GANDIA, S.A.	SEGASA
SOCIEDAD ESTATAL DE ESTIBA Y DESESTIBA DEL PUERTO DE GIJON, S.A.	GESTIBA
SOCIEDAD ESTATAL DE ESTIBA Y DESESTIBA DEL PUERTO DE HUELVA, S.A.	ESTIHUELVA
SOCIEDAD ESTATAL DE ESTIBA Y DESESTIBA DEL PUERTO DE IBIZA, S.A.	
SOCIEDAD ESTATAL DE ESTIBA Y DESESTIBA DEL PUERTO DE LA BAHIA DE CADIZ, S.A.	ESTIGADES
SOCIEDAD ESTATAL DE ESTIBA Y DESESTIBA DEL PUERTO DE LA CORUÑA, S.A.	SESTICO
SOCIEDAD ESTATAL DE ESTIBA Y DESESTIBA DEL PUERTO DE LA LUZ Y LAS PALMAS, S.A.	
SOCIEDAD ESTATAL DE ESTIBA Y DESESTIBA DEL PUERTO DE MAHON, S.A.	
SOCIEDAD ESTATAL DE ESTIBA Y DESESTIBA DEL PUERTO DE MALAGA, S.A.	SESTIMA,S.A.
SOCIEDAD ESTATAL DE ESTIBA Y DESESTIBA DEL PUERTO DE MARIN, S.A.	SESTIMAR, S.A.
SOCIEDAD ESTATAL DE ESTIBA Y DESESTIBA DEL PUERTO DE MOTRIL, S.A.	SESTIMOSA
SOCIEDAD ESTATAL DE ESTIBA Y DESESTIBA DEL PUERTO DE PALMA DE MALLORCA, S.A.	
SOCIEDAD ESTATAL DE ESTIBA Y DESESTIBA DEL PUERTO DE PASAJES, S.A.	SESPA, S.A.
SOCIEDAD ESTATAL DE ESTIBA Y DESESTIBA DEL PUERTO DE SAGUNTO, S.A.	SESASA
SOCIEDAD ESTATAL DE ESTIBA Y DESESTIBA DEL PUERTO DE SAN SEBASTIAN DE LA GOMERA, S.A.	SESTIGA
SOCIEDAD ESTATAL DE ESTIBA Y DESESTIBA DEL PUERTO DE SANTA CRUZ DE LA PALMA, S.A.	ESTIPALMA, S.A.
SOCIEDAD ESTATAL DE ESTIBA Y DESESTIBA DEL PUERTO DE SANTA CRUZ DE TENERIFE, S.A.	SESTIFE
SOCIEDAD ESTATAL DE ESTIBA Y DESESTIBA DEL PUERTO DE SANTANDER, S.A.	SESTISAN
SOCIEDAD ESTATAL DE ESTIBA Y DESESTIBA DEL PUERTO DE SEVILLA, S.A.	SESTISE
SOCIEDAD ESTATAL DE ESTIBA Y DESESTIBA DEL PUERTO DE TARRAGONA, S.A.	ESTARRACO
SOCIEDAD ESTATAL DE ESTIBA Y DESESTIBA DEL PUERTO DE VALENCIA, S.A.	SEVASA
SOCIEDAD ESTATAL DE ESTIBA Y DESESTIBA DEL PUERTO DE VIGO S.A.	S.E.E.D. DEL PUERTO DE VIGO

Denominación social	Nombre comercial
SOCIEDAD ESTATAL DE ESTIBA Y DESESTIBA DEL PUERTO DE VILLAGARCIA DE AROSA, S.A.	SESTIVA
SOCIEDAD ESTATAL DE ESTIBA Y DESESTIBA DEL PUERTO DEL ROSARIO DE FUERTEVENTURA, S.A.	
SOCIEDAD ESTATAL DE ESTIBA Y DESESTIBA DEL PUERTO LA ESTACA DE EL HIERRO, S.A.	SESTIHIERRO
SOCIEDAD ESTATAL DE GESTION DE ACTIVOS, S.A.	AGESA
SOCIEDAD ESTATAL DE GESTIÓN DE LA INFORMACIÓN TURÍSTICA, S.A.	SEGITUR
SOCIEDAD ESTATAL DE GESTION INMOBILIARIA DE PATRIMONIO, S.A.	SEGIPSA
SOCIEDAD ESTATAL DE INFRAESTRUCTURAS AGRARIAS DE LA MESETA SUR, S.A.	SEIASA MESETA SUR
SOCIEDAD ESTATAL DE INFRAESTRUCTURAS AGRARIAS DEL NORDESTE, S.A.	SEIASA NORDESTE
SOCIEDAD ESTATAL DE INFRAESTRUCTURAS AGRARIAS DEL NORTE, S.A.	SEIASA NORTE
SOCIEDAD ESTATAL DE INFRAESTRUCTURAS AGRARIAS DEL SUR Y ESTE, S.A.	SEIASA SUR Y ESTE
SOCIEDAD ESTATAL DE PARTICIPACIONES INDUSTRIALES	SEPI
SOCIEDAD ESTATAL PARA EL DESARROLLO DEL DISEÑO Y LA INNOVACION, S.A.	DDI
SOCIEDAD ESTATAL PARA EL DESARROLLO TECNOLÓGICO DEL TURISMO, S.A.	SEDETTUR
SOCIEDAD ESTATAL PARA EXPOSICIONES INTERNACIONALES, S.A.	
SOCIEDAD ESTATAL PARA LA ACCIÓN CULTURAL EN EL EXTERIOR, S.A.	SEACEX
SOCIEDAD GENERAL DE LA BAHÍA DE CÁDIZ, S.A.	SOGEBAC, S.A.
SOCIEDAD PARA EL DESARROLLO INDUSTRIAL DE ANDALUCIA, S.A.	SODIAN
SOCIEDAD PARA EL DESARROLLO INDUSTRIAL DE ARAGON, S.A.	SODIAR
SOCIEDAD PARA EL DESARROLLO INDUSTRIAL DE CASTILLA-LA MANCHA, S.A.	SODICAMAN
SOCIEDAD PARA EL DESARROLLO INDUSTRIAL DE EXTREMADURA, S.A.	SODIEX
SOCIEDAD PARA LAS ENSEÑANZAS AERONAUTICAS CIVILES, S.A.	SENASA
SUELO EMPRESARIAL DEL ATLÁNTICO, S.L.	
SUELO INDUSTRIAL DE GALICIA, S.A.	SIGALSA
TECNOLOGIA E INVESTIGACION FERROVIARIA, S.A.	TIFSA
TECNOLOGIA, ARQUITECTURA Y SISTEMAS, S.A.	TARSIS

Denominación social	Nombre comercial
TECNOLOGIAS Y SERVICIOS AGRARIOS, S.A.	TRAGSATEC
TECONMA, S.A.	
TELEVISION ESPAÑOLA, S.A.	TVE
VALENCIA PLATAFORMA INTERMODAL Y LOGISTICA, S.A.	VPI LOGISTICA
VIGO ACTIVO SOCIEDAD DE CAPITAL RIESGO, S.A.	
VIÑEDOS ESPAÑOLES, S.L.	
WESER ENGINEERING GMBH	WESER
WORLD TRADE CENTER BARCELONA, S.A.	

1.2.2. EMPRESAS ESTATALES NO TRATADAS

Denominación social	Nombre comercial
COMPAÑIA GENERAL ESPAÑOLA DE AFRICA	
CONSORCIO RIO SAN PEDRO	
IDAE-TRADEMA BETANZOS, A.I.E. (1)	
JUNTA MIXTA SANTA ANA	SANTA ANA
LOTERIAS Y APUESTAS DEL ESTADO	LAE
OPERADORES LOGÍSTICOS ESPAÑA, S.A.	
SOCIEDAD ESTATAL DE ESTIBA Y DESESTIBA DEL PUERTO DE AVILES, S.A.	
SOCIEDAD ESTATAL DE ESTIBA Y DESESTIBA DEL PUERTO DE MELILLA, S.A.	SESTIMESA

(1) No tratada individualmente. Sus cuentas anuales estan integradas en el IDAE



1.3. COBERTURA DE LAS EMPRESAS TRATADAS

1.3.1. Distribucion ministerial y cobertura de las empresas estatales tratadas

Ministerio	Sociedades mercantiles		Entidades públicas empresariales		Otros organismos públicos		Total	
	Nº de entidades	Cobertura	Nº de entidades	Cobertura	Nº de entidades	Cobertura	Nº de entidades	Cobertura
Hacienda.....	141	67,14	-	-	5	15,15	146	56,81
Fomento.....	58	27,62	6	42,86	28	84,85	92	35,80
Economía.....	7	3,33	4	28,57	-	-	11	4,28
Ciencia y tecnología.....	1	0,48	4	28,57	-	-	5	1,95
Defensa y Medio ambiente.....	3	1,43	-	-	-	-	3	1,17
Total.....	210	100,00	14	100,00	33	100,00	257	100,00

1.3.2. Cobertura de las empresas tratadas por sectores de actividad

Sectores	2003		Cobertura %
	Inventariadas	Tratadas	
Agricultura, silvicultura, tabaco y aceite.....	10	10	100,00
Industrias extractivas.....	5	5	100,00
Distribución de energía y explotación de recursos hídricos.....	12	12	100,00
Industrias Manufactureras.....	11	11	100,00
Construcción e inmobiliarias.....	25	25	100,00
Transportes.....	6	6	100,00
Otras actividades anexas a los transportes.....	6	6	100,00
Explotación de puertos y servicios portuarios.....	69	67	97,10
Comercio y hostelería.....	5	5	100,00
Correos, comunicaciones y servicios de información.....	11	11	100,00
Desarrollo sectorial y regional.....	20	20	100,00
Servicios técnicos y de investigación.....	10	10	100,00
Servicios prestados a otras empresas y otros servicios.....	22	21	95,45
En situaciones especiales.....	37	32	86,49
Intermediación financiera.....	12	12	100,00
Entidades de crédito.....	1	1	100,00
Entidades de seguros.....	3	3	100,00
Sin clasificar.....	-	-	0,00
Total.....	265	257	96,98



**1.4. EVOLUCIÓN DEL
INVENTARIO DE EMPRESAS
ESTATALES**

1.4.1. INVENTARIO DE EMPRESAS ESTATALES

Denominación social	Nombre comercial
ABRA INDUSTRIAL, S.A.	
ACENOR, S.A.	
AENA DESARROLLO INTERNACIONAL, S.A.	AENA INTERNACIONAL
AEROPUERTOS ESPAÑOLES Y NAVEGACION AEREA	AENA
AGENCIA CENTROAMERICANA DE NOTICIAS, S.A.	ACAN
AGENCIA EFE, S.A.	EFE
AGRUMINSA, S.A.	
AGUAS DE LA CUENCA DEL EBRO, S.A.	ACESA
AGUAS DE LA CUENCA DEL GUADALQUIVIR, S.A.	AQUAVIR
AGUAS DE LA CUENCA DEL NORTE, S.A.	ACN
AGUAS DE LA CUENCA DEL SEGURA, S.A.	ACSEGURA
AGUAS DE LA CUENCA DEL SUR, S.A.	ACUSUR
AGUAS DE LA CUENCA DEL TAJO, S.A.	
AGUAS DE LAS CUENCAS MEDITERRANEAS, S.A.(antes INFRAESTRUCTURAS DEL TRAVASE, S.A.)	ACUAMED
AGUAS DEL DUERO, S.A.	ADSA
AGUAS DEL JÚCAR, S.A., SOCIEDAD UNIPERSONAL	
AHV-ENSIDESA CAPITAL, S.A.	AHV-ENSIDESA CAPITAL
ALCOHOLES NUÑEZ, S.L.	
ALIMENTOS Y ACEITES, S.A.	ALYCESA
ALTOS HORNOS DE VIZCAYA, S.A.	A.H.V.
ALUFRANCE SERVICE, S.A.	
APARCAMIENTO ZONA FRANCA S.L.	AZF
APARCAMIENTOS SUBTERRANEOS DE VIGO, S.L.	
APROTEC, S.A.	

Denominación social	Nombre comercial
ASTILLEROS ESPAÑOLES, S.A. (EN LIQUIDACIÓN)	AESA
AUTORIDAD PORTUARIA DE ALICANTE	
AUTORIDAD PORTUARIA DE ALMERIA-MOTRIL	
AUTORIDAD PORTUARIA DE AVILES	
AUTORIDAD PORTUARIA DE BAHIA DE CADIZ	PUERTO BAHÍA DE CÁDIZ
AUTORIDAD PORTUARIA DE BALEARES	
AUTORIDAD PORTUARIA DE BARCELONA	
AUTORIDAD PORTUARIA DE BILBAO	
AUTORIDAD PORTUARIA DE CARTAGENA	
AUTORIDAD PORTUARIA DE CASTELLON	PORTCASTELLO
AUTORIDAD PORTUARIA DE CEUTA	A.P. DE CEUTA
AUTORIDAD PORTUARIA DE FERROL-SAN CIPRIAN	
AUTORIDAD PORTUARIA DE GIJON	
AUTORIDAD PORTUARIA DE HUELVA	
AUTORIDAD PORTUARIA DE LA BAHIA DE ALGECIRAS	A.P.B.A.
AUTORIDAD PORTUARIA DE LA CORUÑA	
AUTORIDAD PORTUARIA DE LAS PALMAS	
AUTORIDAD PORTUARIA DE MALAGA	
AUTORIDAD PORTUARIA DE MARIN Y RIA DE PONTEVEDRA	
AUTORIDAD PORTUARIA DE MELILLA	
AUTORIDAD PORTUARIA DE PASAJES	PUERTO PASAJES
AUTORIDAD PORTUARIA DE SANTA CRUZ DE TENERIFE	
AUTORIDAD PORTUARIA DE SANTANDER	
AUTORIDAD PORTUARIA DE SEVILLA	PUERTO DE SEVILLA
AUTORIDAD PORTUARIA DE TARRAGONA	

Denominación social	Nombre comercial
AUTORIDAD PORTUARIA DE VALENCIA	VALENCIAPORT
AUTORIDAD PORTUARIA DE VIGO	PUERTO DE VIGO
AUTORIDAD PORTUARIA DE VILLAGARCIA DE AROSA	
AXIS PARTICIPACIONES EMPRESARIALES, SGEGR, S.A.	AXIS PARTICIPACIONES EMPRESARIALES
BABCOCK VALVULAS Y PIPING, S.A	B.V.P.
BABCOCK WILCOX ESPAÑOLA, S.A.	B.W.E.
BARCELONA HOLDING OLIMPICO, S.A.	HOLSA
CASTILLA COURIER MENSAJEROS S.L.	
CENTRAL INTERCAMBIO MERCANCIAS DE VIGO, S.A.	CIMVISA
CENTRO INTERMODAL DE LOGISTICA, S.A.	CILSA
CENTRO MINERO DE PENOUTA, S.A.	
CENTRO PARA EL DESARROLLO TECNOLOGICO INDUSTRIAL	CDTI
CENTRO TECNOLOGICO DEL SECTOR NAVAL, S.A.	
CENTROS LOGISTICOS AEROPORTUARIOS, S.A.	
CHRONOEXPRES, S.A.	
CIREX, S.A.	
CLÍNICA CASTELLÓ, S.A.	
COFIVACASA, S.A.	
COIN ASESORES, S.A.	
COLONIZACION Y TRANSFORMACION AGRARIA, S.A.	CYTASA
COMERCIAL DEL FERROCARRIL, S.A.	COMFERSA
COMPAÑIA DE LOS FERROCARRILES DE MADRID A ZARAGOZA Y ALICANTE, S.A. (EN LIQUIDACION)	
COMPAÑIA DEL FERROCARRIL CENTRAL DE ARAGON, S.A. EN LIQUIDACION	
COMPAÑIA ESPAÑOLA DE FINANCIACION DEL DESARROLLO COFIDES, S.A.	COFIDES
COMPAÑIA ESPAÑOLA DE REAFIANZAMIENTO, S.A.	CERSA

Denominación social	Nombre comercial
COMPAÑIA ESPAÑOLA DE SEGUROS DE CREDITO A LA EXPORTACION, S.A.	CESCE
COMPAÑIA ESPAÑOLA DE TABACO EN RAMA, S.A.	CETARSA
COMPAÑIA GENERAL ESPAÑOLA DE AFRICA	
CONSORCIO DE COMPENSACION DE SEGUROS	CCS
CONSORCIO DE LA ZONA FRANCA DE CÁDIZ	ZONA FRANCA CÁDIZ
CONSORCIO DE LA ZONA FRANCA DE GRAN CANARIA	
CONSORCIO DE LA ZONA FRANCA DE VIGO	
CONSORCIO RIO SAN PEDRO	
CORREO HÍBRIDO, S.A.	
CORREOS TELECOM, S.A.	
DECYPAR, S.A.	DECYPAR
DEFEX, S.A.	
DEPURADORA DEL BAIX LLOBREGAT, S.A.	DEPURBAIX
DESGASIFICACION Y LIMPIEZA DE TANQUES, S.A.	DELTA
EFE NEWS SERVICES, INC.	
EFEAGRO, S.A.	
EFEGESTION, S.A.	EFEGESTION
EMPRESA DE TRANSFORMACION AGRARIA, S.A.	TRAGSA
EMPRESA DE TRANSFORMAÇÕES AGRARIAS, S.A.	TRAPSA
EMPRESA NACIONAL ADARO, S.A. (EN LIQUIDACIÓN)	
EMPRESA NACIONAL DE INNOVACION, S.A.	ENISA
EMPRESA NACIONAL DE RESIDUOS RADIATIVOS, S.A.	ENRESA
EMPRESA NACIONAL SIDERURGICA, S.A.	ENSIDESA
EMPRESA PARA LA GESTION DE RESIDUOS INDUSTRIALES, S.A.	EMGRISA
ENAJENACION DE MATERIALES FERROVIARIOS, S.A.	EMFESA

Denominación social	Nombre comercial
ENTE PUBLICO DE RADIOTELEVISION ESPAÑOLA	RTVE
ENTIDAD PÚBLICA EMPRESARIAL RED.ES	RED.ES
ENTIDAD PUBLICA EMPRESARIAL SOCIEDAD ESTATAL DE SALVAMENTO Y SEGURIDAD MARITIMA	SASEMAR
ENUSA INDUSTRIAS AVANZADAS, S.A.	
ENUSEGUR, S.A.	
ENWESA OPERACIONES, S.A.	
EQUIPAMIENTO DE ESPACIOS Y ESTACIONES, S.A.	EQUIDESA
EQUIPOS NUCLEARES, S.A.	ENSA
EQUIPOS TERMOMETÁLICOS, S.A.	E.T.M.
EQUISOL, S.A.	EQUISOL, S.A.
ESCUELA OFICIAL DE TURISMO	EOT
EUROPEAN BULK HANDLING INSTALLATION, S.A.	E.B.H.I.
EXPANSION EXTERIOR, S.A.	
EXPASA AGRICULTURA Y GANADERÍA, S.A.	EXPASA
EXPRESS TRUCK, S.A.	ETSA
FABRICA NACIONAL DE MONEDA Y TIMBRE-REAL CASA DE LA MONEDA	F. N. M. T.
FERROCARRILES DE VIA ESTRECHA	FEVE
FONDICO FONDO DE CAPITAL RIESGO	
FONDO DE LIQUIDACIÓN ASICA	
FONDO EURO-ICO, FONDO DE CAPITAL RIESGO	
FONDO PARA INVERSIONES EN EL EXTERIOR	FIEX
FONDO PARA OPERACIONES DE INVERSIÓN EN EL EXTERIOR DE LA PEQUEÑA Y MEDIANA EMPRESA	FONPYME
GERENCIA DEL SECTOR DE LA CONSTRUCCIÓN NAVAL	
GERENCIA URBANISTICA PORT-2000	PORT-2000
GESTION DEL SUELO DE ENSIDESA, S.A.	

Denominación social	Nombre comercial
GESTIONES URBANISTICAS DE LA RIOJA, S.A.	GESTUR RIOJA
GESTOR DE INFRAESTRUCTURAS FERROVIARIAS	GIF
GRUAS Y UTILLAJES, S.A.	GRUTISA
HIDROGUADIANA, S.A.	
HIPÓDROMO DE LA ZARZUELA, S.A.	
HULLERAS DEL NORTE S.A.	HUNOSA
IDAE-TRADEMA BETANZOS, A.I.E.	
INDUSTRIAS MECANICAS DEL NOROESTE, S.A.	IMENOSA
INFOINVEST, S.A.	
INFRAESTRUCTURAS Y EQUIPAMIENTOS HISPALENSES, S.A.	INFEHSA
INGENIERIA DE SISTEMAS PARA LA DEFENSA DE ESPAÑA, S.A.	ISDEFE
INGENIERIA Y ECONOMIA DEL TRANSPORTE, S.A.	INECO
INGENIERIA Y SERVICIOS AEROESPACIALES, S.A.	INSA
INGRUINSA, S.A.	
INI FINANCE B.V.	
INIEXPORT, S.A.	
INISAS, CIA. DE SEGUROS Y REASEGUROS, S.A.	INISAS
INMOBILIARIA DE LA ZONA FRANCA DE CÁDIZ S.L.	
INMOBILIARIA DE PROMOCIONES Y ARRIENDOS, S.A.	IMPROASA
INSTITUTO DE CREDITO OFICIAL	ICO
INSTITUTO PARA LA DIVERSIFICACION Y AHORRO DE LA ENERGIA	IDAE
IONMED ESTERILIZACION, S.A.	
IZAR CONSTRUCCIONES NAVALES, S.A.	IZAR
JUNTA MIXTA SANTA ANA	SANTA ANA
LA ALMORAIMA, S.A.	LA ALMORAIMA

Denominación social	Nombre comercial
LOTERIAS Y APUESTAS DEL ESTADO	LAE
MERCADOS CENTRALES DE ABASTECIMIENTO DE ALGECIRAS, S.A.	MERCALGECIRAS
MERCADOS CENTRALES DE ABASTECIMIENTO DE ASTURIAS, S.A.	MERCASTURIAS
MERCADOS CENTRALES DE ABASTECIMIENTO DE BADAJOZ, S.A.	MERCABADAJOZ
MERCADOS CENTRALES DE ABASTECIMIENTO DE LAS PALMAS, S.A.	MERCALASPALMAS
MERCADOS CENTRALES DE ABASTECIMIENTO DE MALAGA, S.A.	MERCAMALAGA
MERCADOS CENTRALES DE ABASTECIMIENTO, S.A.	MERCASA
MINAS DE ALMADEN Y ARRAYANES, S.A.	MAYASA
MOLYPHARMA, S.A.	
NAVIERA CASTELLANA, S.A.	
OLYMPIC MOLL, S.A.	
OPERADORES LOGÍSTICOS ESPAÑA, S.A.	
PARADORES DE TURISMO DE ESPAÑA, S.A.	PARADORES
PARQUE COMERCIAL LAS SALINAS, S.A.	LAS SALINAS
PARQUE EMPRESARIAL PRINCIPADO DE ASTURIAS, S.L.	
PORTEL SERVICIOS TELEMATICOS, S.A.	PORTEL
PRERREDUCIDOS INTEGRADOS DEL SUROESTE DE ESPAÑA, S.A.	PRESUR
PRODUCCION Y TECNOLOGIA DE PREFABRICADOS A.E.I.E.	P.T.P.
PROGRAMAS Y EXPLOTACIONES DE RADIODIFUSION, S.A.	PROERSA
PUERTO SECO DE MADRID, S.A.	
PUERTOS DEL ESTADO	
RADIO NACIONAL DE ESPAÑA, S.A.	RNE
RED IBEROAMERICANA DE LOGÍSTICA Y COMERCIO, S.A.	RILCO
RED NACIONAL DE FERROCARRILES ESPAÑOLES	RENFE
REDALSA, S.A.	

Denominación social	Nombre comercial
REICASTRO, S.A.	
REMOLCADORES DEL NOROESTE, S.A.	RENOSA
REMOLQUES MARITIMOS, S.A.	REMASA
RUMASA, S.A.	
S. E. P. E.S. ENTIDAD PUBLICA EMPRESARIAL DE SUELO	S. E. P. E. S.
S.A. DE PROMOCION Y EQUIPAMIENTO DE SUELO DE VILLARROBLEDO	SAPRESVILLARROBLEDO
SADIM INVERSIONES, S.A.	
SAES CAPITAL, S.A.	
SANIDAD ANIMAL Y SERVICIOS GANADEROS, S.A.	TRAGSEGA
SDAD. ESTATAL PARA LA EJECUCION DE PROGRAMAS Y ACTUACIONES CONMEMORATIVAS DEL V CENTENARIO DEL DESCUBRIMIENTO DE AMERICA SA (EN LIQUIDACION)	V CENTENARIO (EN LIQUIDACION)
SEPI DESARROLLO EMPRESARIAL, S.A.	SEPIDES
SERVICIOS DOCUMENTALES DE ANDALUCIA, S.L.	
SHS CERAMICAS, S.A.	
SISTEMAS TECNICOS DE LOTERIAS DEL ESTADO, S.A.	S.T.L.
SOCIEDAD ANONIMA DE PROMOCION Y EQUIPAMIENTO DE SUELO DE ALMANSA	SAPRES ALMANSA
SOCIEDAD ANONIMA ESTATAL DE CAUCION AGRARIA	SAECA
SOCIEDAD ASTURIANA DE DIVERSIFICACIÓN MINERA, S.A.	SADIM
SOCIEDAD DE INFRAESTRUCTURAS Y EQUIPAMIENTOS PENITENCIARIOS, S.A.	SIEP
SOCIEDAD ESPAÑOLA DE ESTUDIOS PARA LA COMUNICACION FIJA A TRAVES DEL ESTRECHO DE GIBRALTAR, S.A.	SECEGSA
SOCIEDAD ESTATAL CANAL DE NAVARRA S.A.	CANAL DE NAVARRA
SOCIEDAD ESTATAL CANAL DE SEGARRA GARRIGUES, S.A	CASEGA
SOCIEDAD ESTATAL CORREOS Y TELEGRAFOS, S.A.	CORREOS Y TELEGRAFOS
SOCIEDAD ESTATAL DE CONMEMORACIONES CULTURALES, S.A.	
SOCIEDAD ESTATAL DE ESTIBA Y DESESTIBA DEL PUERTO DE ALCUDIA, S.A.	
SOCIEDAD ESTATAL DE ESTIBA Y DESESTIBA DEL PUERTO DE ALGECIRAS-LA LINEA, S.A.	SESTIBALSA

Denominación social	Nombre comercial
SOCIEDAD ESTATAL DE ESTIBA Y DESESTIBA DEL PUERTO DE ALICANTE, S.A.	SESTIBALSA
SOCIEDAD ESTATAL DE ESTIBA Y DESESTIBA DEL PUERTO DE ALMERIA, S.A.	SESTIALSA
SOCIEDAD ESTATAL DE ESTIBA Y DESESTIBA DEL PUERTO DE ARRECIFE DE LANZAROTE, S.A.	SESTIBA LANZ
SOCIEDAD ESTATAL DE ESTIBA Y DESESTIBA DEL PUERTO DE AVILES, S.A.	
SOCIEDAD ESTATAL DE ESTIBA Y DESESTIBA DEL PUERTO DE BARCELONA, S.A.	ESTIBARNA, S.A.
SOCIEDAD ESTATAL DE ESTIBA Y DESESTIBA DEL PUERTO DE BILBAO, S.A.	BILBOESTIBA
SOCIEDAD ESTATAL DE ESTIBA Y DESESTIBA DEL PUERTO DE CARTAGENA, S.A.	SESTICARSA
SOCIEDAD ESTATAL DE ESTIBA Y DESESTIBA DEL PUERTO DE CASTELLON, S.A.	SEDCAS
SOCIEDAD ESTATAL DE ESTIBA Y DESESTIBA DEL PUERTO DE CEUTA, S.A.	ESTIB CEUTA, S.A.
SOCIEDAD ESTATAL DE ESTIBA Y DESESTIBA DEL PUERTO DE FERROL, S.A.	SEYDFE
SOCIEDAD ESTATAL DE ESTIBA Y DESESTIBA DEL PUERTO DE GANDIA, S.A.	SEGASA
SOCIEDAD ESTATAL DE ESTIBA Y DESESTIBA DEL PUERTO DE GIJON, S.A.	GESTIBA
SOCIEDAD ESTATAL DE ESTIBA Y DESESTIBA DEL PUERTO DE HUELVA, S.A.	ESTIHUELVA
SOCIEDAD ESTATAL DE ESTIBA Y DESESTIBA DEL PUERTO DE IBIZA, S.A.	
SOCIEDAD ESTATAL DE ESTIBA Y DESESTIBA DEL PUERTO DE LA BAHIA DE CADIZ, S.A.	ESTIGADES
SOCIEDAD ESTATAL DE ESTIBA Y DESESTIBA DEL PUERTO DE LA CORUÑA, S.A.	SESTICO
SOCIEDAD ESTATAL DE ESTIBA Y DESESTIBA DEL PUERTO DE LA LUZ Y LAS PALMAS, S.A.	
SOCIEDAD ESTATAL DE ESTIBA Y DESESTIBA DEL PUERTO DE MAHON, S.A.	
SOCIEDAD ESTATAL DE ESTIBA Y DESESTIBA DEL PUERTO DE MALAGA, S.A.	SESTIMA,S.A.
SOCIEDAD ESTATAL DE ESTIBA Y DESESTIBA DEL PUERTO DE MARIN, S.A.	SESTIMAR, S.A.
SOCIEDAD ESTATAL DE ESTIBA Y DESESTIBA DEL PUERTO DE MELILLA, S.A.	SESTIMESA
SOCIEDAD ESTATAL DE ESTIBA Y DESESTIBA DEL PUERTO DE MOTRIL, S.A.	SESTIMOSA
SOCIEDAD ESTATAL DE ESTIBA Y DESESTIBA DEL PUERTO DE PALMA DE MALLORCA, S.A.	
SOCIEDAD ESTATAL DE ESTIBA Y DESESTIBA DEL PUERTO DE PASAJES, S.A.	SESPA, S.A.
SOCIEDAD ESTATAL DE ESTIBA Y DESESTIBA DEL PUERTO DE SAGUNTO, S.A.	SESASA

Denominación social	Nombre comercial
SOCIEDAD ESTATAL DE ESTIBA Y DESESTIBA DEL PUERTO DE SAN SEBASTIAN DE LA GOMERA, S.A.	SESTIGA
SOCIEDAD ESTATAL DE ESTIBA Y DESESTIBA DEL PUERTO DE SANTA CRUZ DE LA PALMA, S.A.	ESTIPALMA, S.A.
SOCIEDAD ESTATAL DE ESTIBA Y DESESTIBA DEL PUERTO DE SANTA CRUZ DE TENERIFE, S.A.	SESTIFE
SOCIEDAD ESTATAL DE ESTIBA Y DESESTIBA DEL PUERTO DE SANTANDER, S.A.	SESTISAN
SOCIEDAD ESTATAL DE ESTIBA Y DESESTIBA DEL PUERTO DE SEVILLA, S.A.	SESTISE
SOCIEDAD ESTATAL DE ESTIBA Y DESESTIBA DEL PUERTO DE TARRAGONA, S.A.	ESTARRACO
SOCIEDAD ESTATAL DE ESTIBA Y DESESTIBA DEL PUERTO DE VALENCIA, S.A.	SEVASA
SOCIEDAD ESTATAL DE ESTIBA Y DESESTIBA DEL PUERTO DE VIGO S.A.	S.E.E.D. DEL PUERTO DE VIGO
SOCIEDAD ESTATAL DE ESTIBA Y DESESTIBA DEL PUERTO DE VILLAGARCIA DE AROSA, S.A.	SESTIVA
SOCIEDAD ESTATAL DE ESTIBA Y DESESTIBA DEL PUERTO DEL ROSARIO DE FUERTEVENTURA, S.A.	
SOCIEDAD ESTATAL DE ESTIBA Y DESESTIBA DEL PUERTO LA ESTACA DE EL HIERRO, S.A.	SESTIHIERRO
SOCIEDAD ESTATAL DE GESTION DE ACTIVOS, S.A.	AGESA
SOCIEDAD ESTATAL DE GESTIÓN DE LA INFORMACIÓN TURÍSTICA, S.A.	SEGITUR
SOCIEDAD ESTATAL DE GESTION INMOBILIARIA DE PATRIMONIO, S.A.	SEGIPSA
SOCIEDAD ESTATAL DE INFRAESTRUCTURAS AGRARIAS DE LA MESETA SUR, S.A.	SEIASA MESETA SUR
SOCIEDAD ESTATAL DE INFRAESTRUCTURAS AGRARIAS DEL NORDESTE, S.A.	SEIASA NORDESTE
SOCIEDAD ESTATAL DE INFRAESTRUCTURAS AGRARIAS DEL NORTE, S.A.	SEIASA NORTE
SOCIEDAD ESTATAL DE INFRAESTRUCTURAS AGRARIAS DEL SUR Y ESTE, S.A.	SEIASA SUR Y ESTE
SOCIEDAD ESTATAL DE PARTICIPACIONES INDUSTRIALES	SEPI
SOCIEDAD ESTATAL PARA EL DESARROLLO DEL DISEÑO Y LA INNOVACION, S.A.	DDI
SOCIEDAD ESTATAL PARA EL DESARROLLO TECNOLÓGICO DEL TURISMO, S.A.	SEDETTUR
SOCIEDAD ESTATAL PARA EXPOSICIONES INTERNACIONALES, S.A.	
SOCIEDAD ESTATAL PARA LA ACCIÓN CULTURAL EN EL EXTERIOR, S.A.	SEACEX
SOCIEDAD GENERAL DE LA BAHÍA DE CÁDIZ, S.A.	SOGEBAC, S.A.
SOCIEDAD PARA EL DESARROLLO INDUSTRIAL DE ANDALUCIA, S.A.	SODIAN

Denominación social	Nombre comercial
SOCIEDAD PARA EL DESARROLLO INDUSTRIAL DE ARAGON, S.A.	SODIAR
SOCIEDAD PARA EL DESARROLLO INDUSTRIAL DE CASTILLA-LA MANCHA, S.A.	SODICAMAN
SOCIEDAD PARA EL DESARROLLO INDUSTRIAL DE EXTREMADURA, S.A.	SODIEX
SOCIEDAD PARA LAS ENSEÑANZAS AERONAUTICAS CIVILES, S.A.	SENASA
SUELO EMPRESARIAL DEL ATLÁNTICO, S.L.	
SUELO INDUSTRIAL DE GALICIA, S.A.	SIGALSA
TECNOLOGIA E INVESTIGACION FERROVIARIA, S.A.	TIFSA
TECNOLOGIA, ARQUITECTURA Y SISTEMAS, S.A.	TARSIS
TECNOLOGIAS Y SERVICIOS AGRARIOS, S.A.	TRAGSATEC
TECONMA, S.A.	
TELEVISION ESPAÑOLA, S.A.	TVE
VALENCIA PLATAFORMA INTERMODAL Y LOGISTICA, S.A.	VPI LOGISTICA
VIGO ACTIVO SOCIEDAD DE CAPITAL RIESGO, S.A.	
VIÑEDOS ESPAÑOLES, S.L.	
WESER ENGINEERING GMBH	WESER
WORLD TRADE CENTER BARCELONA, S.A.	

1.4.1. Variaciones del inventario de empresas públicas estatales por dependencias ministeriales

Ministerio	Inventario 2002	Altas				Bajas							Trasposos	Inventario 2003
		1	2	3	Total	1	2	3	4	5	6	Total		
Hacienda	151	3	1	1	5	2	-	5	4	12	-	23	16	149
Economía	9	-	-	2	2	-	-	-	-	-	-	-	-	11
Fomento	99	-	-	-	-	-	1	-	1	-	1	3	-	96
Ciencia y tecnología	6	-	-	-	-	-	-	-	-	-	-	-	-	6
Defensa	2	-	-	-	-	-	-	-	-	-	-	-	-	2
Medio ambiente	1	-	-	-	-	-	-	-	-	-	-	-	-	1
Agricultura, pesca y alimentación	16	-	-	-	-	-	-	-	-	-	-	-	-16	-
Total	284	3	1	3	7	2	1	5	5	12	1	26	-	265

Altas

1. Constitución en el año
2. Incremento del efectivo público o toma de participación
3. Incorporación al inventario por cambio de criterio

Bajas

1. Liquidación y/o disolución
2. Disminución del efectivo público
3. Transformación, fusión o absorción
4. Enajenación
5. Venta de su matriz directa o indirecta
6. Traspaso al sector público territorial

1.4.2. Variaciones del inventario de las empresas públicas estatales por sectores de actividad

Sector	Inventario 31-12-2002	Altas 2001	Bajas 2001	Inventario 31-12-2003
Agricultura, silvicultura, tabaco y aceite	10	-	-	10
Industrias extractivas	5	-	-	5
Distribución de energía y explotación de recursos hídricos	12	-	-	12
Industrias manufactureras	11	-	-	11
Construcción e inmobiliarias	26	1	2	25
Transportes	10	-	4	6
Otras actividades anexas a los transportes	12	-	6	6
Explotación de puertos y servicios portuarios	69	-	-	69
Comercio y hostelería	6	-	1	5
Correos, comunicaciones y servicios de información	11	-	-	11
Desarrollo sectorial y regional	19	1		20
Servicios técnicos y de investigación	11	-	1	10
Servicios prestados a otras empresas y otros servicios	22	1	1	22
En situaciones especiales	40	1	4	37
Intermediación financiera	13	3	4	12
Entidades de crédito	1	-	-	1
Entidades de seguros	6	-	3	3
Total	284	7	26	265

Nº de empresas

1.4.2. ALTAS EN EL INVENTARIO DE EMPRESAS ESTATALES

CONSTITUCIÓN EN EL AÑO

HIPÓDROMO DE LA ZARZUELA, S.A.

SOCIEDAD ESTATAL PARA EL DESARROLLO TECNOLÓGICO DEL TURISMO, S.A.

SUELO EMPRESARIAL DEL ATLÁNTICO, S.L.

INCREMENTO DEL EFECTIVO PÚBLICO O TOMA DE PARTICIPACIÓN

OPERADORES LOGÍSTICOS ESPAÑA, S.A.

INCORPORACIÓN AL INVENTARIO POR CAMBIO DE CRITERIO

FONDO DE LIQUIDACIÓN ASICA

FONDO PARA INVERSIONES EN EL EXTERIOR

FONDO PARA OPERACIONES DE INVERSIÓN EN EL EXTERIOR DE LA PEQUEÑA Y MEDIANA EMPRESA

1.4.3. BAJAS EN EL INVENTARIO DE EMPRESAS ESTATALES

LIQUIDACIÓN Y/O DISOLUCIÓN

GRANITOS DE BARCARROTA S.A (EN LIQUIDACION)

TECNOLOGIA Y GESTION DE LA INNOVACION, S.A.

DISMINUCIÓN DEL EFECTIVO PÚBLICO O PERDIDA DE PARTICIPACION

A.I.E. PRIMER CONGRESO INTERNACIONAL DE ESTIBA

TRANSFORMACIÓN, FUSIÓN O ABSORCIÓN

ALTOS HORNOS DEL MEDITERRANEO, S.A.

CORPORACIÓN INTEGRAL DE TRANSPORTES SERVIPACK, S.A.

DEFOBACK, S.L.

NISA HOL, S.A.

SOCIEDAD ANONIMA DE TECNOLOGIA NAVAL

ENAJENACIÓN

COMPAÑIA TRASMEDITERRANEA, S.A.

EMPRESA NACIONAL DE AUTOPISTAS, S.A.

MUSINI VIDA, S.A. DE SEGUROS Y REASEGUROS

MUSINI, S. A. DE SEGUROS Y REASEGUROS

SERVEI MANCOMUNAT DE PREVENCIÓ DEL PORT DE TARRAGONA, S.A.

VENTA DE SU MATRIZ DIRECTA O INDIRECTA

AGENCIA SCHEMBRI, S.A.

ASESORES TURISTICOS DEL ESTRECHO

AUTOESTRADAS DE GALICIA, AUTOPISTAS DE GALICIA, CONCESIONARIA DE LA XUNTA DE GALICIA, S.A.

AUTOPISTA CONCESIONARIA ASTUR-LEONESA, S.A.

AUTOPISTAS DEL ATLANTICO CONCESIONARIA ESPAÑOLA, S.A.

GESMUSINI CARTERAS, SOCIEDAD GESTORA DE CARTERAS, S.A.

GESMUSINI, S.G.I.I.C., S.A. - SOCIEDAD UNIPERSONAL

INDUSTRIAL RE, S.A.

INTERBOLSA, S.A.

NAVIERA MALLORQUINA, S.A.

OPERADORA DE LOS LAGOS, S.A.

SERVIFINANZAS, S.A.

TRASPASO ENTRE SP TERRITORIAL Y SP ESTATAL

POLIGONO INDUSTRIAL DE GRANADILLA, PARQUE TECNOLOGICO DE TENERIFE



**1.5. GRADO DE PARTICIPACIÓN
ESTATAL**

1.5.1. EMPRESAS ESTATALES SEGÚN EL GRADO DE PARTICIPACIÓN EFECTIVA

Participación efectiva = 100%

ABRA INDUSTRIAL, S.A.

ACENOR, S.A.

AENA DESARROLLO INTERNACIONAL, S.A.

AEROPUERTOS ESPAÑOLES Y NAVEGACION AEREA

AGENCIA EFE, S.A.

AGRUMINSA, S.A.

AGUAS DE LA CUENCA DEL EBRO, S.A.

AGUAS DE LA CUENCA DEL GUADALQUIVIR, S.A.

AGUAS DE LA CUENCA DEL NORTE, S.A.

AGUAS DE LA CUENCA DEL SEGURA, S.A.

AGUAS DE LA CUENCA DEL SUR, S.A.

AGUAS DE LA CUENCA DEL TAJO, S.A.

AGUAS DE LAS CUENCAS MEDITERRANEAS, S.A.(antes INFRAESTRUCTURAS DEL TRASVASE, S.A.)

AGUAS DEL DUERO, S.A.

AGUAS DEL JÚCAR, S.A., SOCIEDAD UNIPERSONAL

AHV-ENSIDESA CAPITAL, S.A.

ALCOHOLES NUÑEZ, S.L.

ALIMENTOS Y ACEITES, S.A.

ALTOS HORNOS DE VIZCAYA, S.A.

APARCAMIENTO ZONA FRANCA S.L.

APARCAMIENTOS SUBTERRANEOS DE VIGO, S.L.

APROTEC, S.A.

ASTILLEROS ESPAÑOLES, S.A. (EN LIQUIDACIÓN)

AUTORIDAD PORTUARIA DE ALICANTE

AUTORIDAD PORTUARIA DE ALMERIA-MOTRIL

AUTORIDAD PORTUARIA DE AVILES

AUTORIDAD PORTUARIA DE BAHIA DE CADIZ

AUTORIDAD PORTUARIA DE BALEARES

AUTORIDAD PORTUARIA DE BARCELONA

AUTORIDAD PORTUARIA DE BILBAO

AUTORIDAD PORTUARIA DE CARTAGENA

AUTORIDAD PORTUARIA DE CASTELLON

AUTORIDAD PORTUARIA DE CEUTA

AUTORIDAD PORTUARIA DE FERROL-SAN CIPRIAN

AUTORIDAD PORTUARIA DE GIJON

AUTORIDAD PORTUARIA DE HUELVA

AUTORIDAD PORTUARIA DE LA BAHIA DE ALGECIRAS

AUTORIDAD PORTUARIA DE LA CORUÑA

AUTORIDAD PORTUARIA DE LAS PALMAS

AUTORIDAD PORTUARIA DE MALAGA

AUTORIDAD PORTUARIA DE MARIN Y RIA DE PONTEVEDRA

AUTORIDAD PORTUARIA DE MELILLA

AUTORIDAD PORTUARIA DE PASAJES

AUTORIDAD PORTUARIA DE SANTA CRUZ DE TENERIFE

AUTORIDAD PORTUARIA DE SANTANDER

AUTORIDAD PORTUARIA DE SEVILLA

AUTORIDAD PORTUARIA DE TARRAGONA

AUTORIDAD PORTUARIA DE VALENCIA

AUTORIDAD PORTUARIA DE VIGO

AUTORIDAD PORTUARIA DE VILLAGARCIA DE AROSA

AXIS PARTICIPACIONES EMPRESARIALES, SGEGR, S.A.

BABCOCK WILCOX ESPAÑOLA, S.A.

CASTILLA COURIER MENSAJEROS S.L.

CENTRAL INTERCAMBIO MERCANCÍAS DE VIGO, S.A.

CENTRO MINERO DE PENOUTA, S.A.

CENTRO PARA EL DESARROLLO TECNOLOGICO INDUSTRIAL

CENTRO TECNOLOGICO DEL SECTOR NAVAL, S.A.

CENTROS LOGISTICOS AEROPORTUARIOS, S.A.

CHRONOEXPRES, S.A.

CLÍNICA CASTELLÓ, S.A.

COFIVACASA, S.A.

COIN ASESORES, S.A.

COLONIZACION Y TRANSFORMACION AGRARIA, S.A.

COMERCIAL DEL FERROCARRIL, S.A.

COMPAÑIA DE LOS FERROCARRILES DE MADRID A ZARAGOZA Y ALICANTE, S.A. (EN LIQUIDACION)

COMPAÑIA DEL FERROCARRIL CENTRAL DE ARAGON, S.A. EN LIQUIDACION

COMPAÑIA GENERAL ESPAÑOLA DE AFRICA

CONSORCIO DE COMPENSACION DE SEGUROS

CONSORCIO DE LA ZONA FRANCA DE CÁDIZ

CONSORCIO DE LA ZONA FRANCA DE GRAN CANARIA

CONSORCIO DE LA ZONA FRANCA DE VIGO

CORREO HÍBRIDO, S.A.

CORREOS TELECOM, S.A.

DECYPAR, S.A.

DESGASIFICACION Y LIMPIEZA DE TANQUES, S.A.

EFE NEWS SERVICES, INC.

EFEGESTION, S.A.

EMPRESA DE TRANSFORMACION AGRARIA, S.A.

EMPRESA DE TRANSFORMAÇÕES AGRARIAS, S.A.

EMPRESA NACIONAL ADARO, S.A. (EN LIQUIDACIÓN)

EMPRESA NACIONAL DE INNOVACION, S.A.

EMPRESA NACIONAL DE RESIDUOS RADIATIVOS, S.A.

EMPRESA NACIONAL SIDERURGICA, S.A.

EMPRESA PARA LA GESTION DE RESIDUOS INDUSTRIALES, S.A.

ENAJENACION DE MATERIALES FERROVIARIOS, S.A.

ENTE PUBLICO DE RADIOTELEVISION ESPAÑOLA

ENTIDAD PÚBLICA EMPRESARIAL RED.ES

ENTIDAD PUBLICA EMPRESARIAL SOCIEDAD ESTATAL DE SALVAMENTO Y SEGURIDAD MARITIMA

ENUSA INDUSTRIAS AVANZADAS, S.A.

ENUSEGUR, S.A.

EQUIPAMIENTO DE ESPACIOS Y ESTACIONES, S.A.

EQUIPOS NUCLEARES, S.A.

EQUIPOS TERMOMETÁLICOS, S.A.

ESCUELA OFICIAL DE TURISMO

EXPASA AGRICULTURA Y GANADERÍA, S.A.

FABRICA NACIONAL DE MONEDA Y TIMBRE-REAL CASA DE LA MONEDA

FERROCARRILES DE VIA ESTRECHA

FONDICO FONDO DE CAPITAL RIESGO

FONDO EURO-ICO, FONDO DE CAPITAL RIESGO

FONDO PARA INVERSIONES EN EL EXTERIOR

FONDO PARA OPERACIONES DE INVERSIÓN EN EL EXTERIOR DE LA PEQUEÑA Y MEDIANA EMPRESA

GERENCIA DEL SECTOR DE LA CONSTRUCCIÓN NAVAL

GERENCIA URBANISTICA PORT-2000

GESTOR DE INFRAESTRUCTURAS FERROVIARIAS

GRUAS Y UTILLAJES, S.A.

HIDROGUADIANA, S.A.

HIPÓDROMO DE LA ZARZUELA, S.A.

HULLERAS DEL NORTE S.A.

INDUSTRIAS MECANICAS DEL NOROESTE, S.A.

INFOINVEST, S.A.

INFRAESTRUCTURAS Y EQUIPAMIENTOS HISPALENSES, S.A.

INGENIERIA DE SISTEMAS PARA LA DEFENSA DE ESPAÑA, S.A.

INGENIERIA Y ECONOMIA DEL TRANSPORTE, S.A.

INGENIERIA Y SERVICIOS AEROESPACIALES, S.A.

INGRUINSA, S.A.

INI FINANCE B.V.

INIEXPORT, S.A.

INMOBILIARIA DE LA ZONA FRANCA DE CÁDIZ S.L.

INMOBILIARIA DE PROMOCIONES Y ARRIENDOS, S.A.

INSTITUTO DE CREDITO OFICIAL

INSTITUTO PARA LA DIVERSIFICACION Y AHORRO DE LA ENERGIA

IZAR CONSTRUCCIONES NAVALES, S.A.

JUNTA MIXTA SANTA ANA

LA ALMORAIMA, S.A.

LOTERIAS Y APUESTAS DEL ESTADO

MERCADOS CENTRALES DE ABASTECIMIENTO, S.A.

MINAS DE ALMADEN Y ARRAYANES, S.A.

NAVIERA CASTELLANA, S.A.

OLYMPIC MOLL, S.A.

PARADORES DE TURISMO DE ESPAÑA, S.A.

PARQUE COMERCIAL LAS SALINAS, S.A.

PARQUE EMPRESARIAL PRINCIPADO DE ASTURIAS, S.L.

PRERREDUCIDOS INTEGRADOS DEL SUROESTE DE ESPAÑA, S.A.

PRODUCCION Y TECNOLOGIA DE PREFABRICADOS A.E.I.E.

PROGRAMAS Y EXPLOTACIONES DE RADIODIFUSION, S.A.

PUERTOS DEL ESTADO

RADIO NACIONAL DE ESPAÑA, S.A.

RED IBEROAMERICANA DE LOGÍSTICA Y COMERCIO, S.A.

RED NACIONAL DE FERROCARRILES ESPAÑOLES

REMOLCADORES DEL NOROESTE, S.A.

REMOLQUES MARITIMOS, S.A.

RUMASA, S.A.

S. E. P. E.S. ENTIDAD PUBLICA EMPRESARIAL DE SUELO

SADIM INVERSIONES, S.A.

SANIDAD ANIMAL Y SERVICIOS GANADEROS, S.A.

SDAD. ESTATAL PARA LA EJECUCION DE PROGRAMAS Y ACTUACIONES CONMEMORATIVAS DEL V CENTENARIO DEL
DESCUBRIMIENTO DE AMERICA SA (EN LIQUIDACION)

SEPI DESARROLLO EMPRESARIAL, S.A.

SERVICIOS DOCUMENTALES DE ANDALUCIA, S.L.

SOCIEDAD ANONIMA ESTATAL DE CAUCION AGRARIA

SOCIEDAD ASTURIANA DE DIVERSIFICACIÓN MINERA, S.A.

SOCIEDAD DE INFRAESTRUCTURAS Y EQUIPAMIENTOS PENITENCIARIOS, S.A.

SOCIEDAD ESPAÑOLA DE ESTUDIOS PARA LA COMUNICACION FIJA A TRAVES DEL ESTRECHO DE GIBRALTAR, S.A.

SOCIEDAD ESTATAL CANAL DE SEGARRA GARRIGUES, S.A

SOCIEDAD ESTATAL CORREOS Y TELEGRAFOS, S.A.

SOCIEDAD ESTATAL DE CONMEMORACIONES CULTURALES, S.A.

SOCIEDAD ESTATAL DE ESTIBA Y DESESTIBA DEL PUERTO LA ESTACA DE EL HIERRO, S.A.

SOCIEDAD ESTATAL DE GESTION DE ACTIVOS, S.A.

SOCIEDAD ESTATAL DE GESTIÓN DE LA INFORMACIÓN TURÍSTICA, S.A.

SOCIEDAD ESTATAL DE GESTION INMOBILIARIA DE PATRIMONIO, S.A.

SOCIEDAD ESTATAL DE INFRAESTRUCTURAS AGRARIAS DE LA MESETA SUR, S.A.

SOCIEDAD ESTATAL DE INFRAESTRUCTURAS AGRARIAS DEL NORDESTE, S.A.

SOCIEDAD ESTATAL DE INFRAESTRUCTURAS AGRARIAS DEL NORTE, S.A.

SOCIEDAD ESTATAL DE INFRAESTRUCTURAS AGRARIAS DEL SUR Y ESTE, S.A.

SOCIEDAD ESTATAL DE PARTICIPACIONES INDUSTRIALES

SOCIEDAD ESTATAL PARA EL DESARROLLO DEL DISEÑO Y LA INNOVACION, S.A.

SOCIEDAD ESTATAL PARA EL DESARROLLO TECNOLÓGICO DEL TURISMO, S.A.

SOCIEDAD ESTATAL PARA EXPOSICIONES INTERNACIONALES, S.A.

SOCIEDAD ESTATAL PARA LA ACCIÓN CULTURAL EN EL EXTERIOR, S.A.

SOCIEDAD GENERAL DE LA BAHÍA DE CÁDIZ, S.A.

SOCIEDAD PARA LAS ENSEÑANZAS AERONAUTICAS CIVILES, S.A.

TECNOLOGIA E INVESTIGACION FERROVIARIA, S.A.

TECNOLOGIA, ARQUITECTURA Y SISTEMAS, S.A.

TECNOLOGIAS Y SERVICIOS AGRARIOS, S.A.

TELEVISION ESPAÑOLA, S.A.

VIÑEDOS ESPAÑOLES, S.L.

WESER ENGINEERING GMBH

Participación efectiva < 100% y >= 90%

ALUFRANCE SERVICE, S.A.

BABCOCK VALVULAS Y PIPING, S.A.

COMPAÑIA ESPAÑOLA DE REAFIANZAMIENTO, S.A.

FONDO DE LIQUIDACIÓN ASICA

INISAS, CIA. DE SEGUROS Y REASEGUROS, S.A.

MERCADOS CENTRALES DE ABASTECIMIENTO DE ALGECIRAS, S.A.

MERCADOS CENTRALES DE ABASTECIMIENTO DE BADAJOZ, S.A.

SHS CERAMICAS, S.A.

SOCIEDAD ESTATAL CANAL DE NAVARRA S.A.

SOCIEDAD ESTATAL DE ESTIBA Y DESESTIBA DEL PUERTO DE SAN SEBASTIAN DE LA GOMERA, S.A.

VALENCIA PLATAFORMA INTERMODAL Y LOGISTICA, S.A.

Participación efectiva < 90 y >=70%

COMPAÑIA ESPAÑOLA DE TABACO EN RAMA, S.A.

DEPURADORA DEL BAIX LLOBREGAT, S.A.

EXPANSION EXTERIOR, S.A.

EXPRESS TRUCK, S.A.

GESTIONES URBANISTICAS DE LA RIOJA, S.A.

IDAE-TRADEMA BETANZOS, A.I.E.

MERCADOS CENTRALES DE ABASTECIMIENTO DE MALAGA, S.A.

SUELO EMPRESARIAL DEL ATLÁNTICO, S.L.

VIGO ACTIVO SOCIEDAD DE CAPITAL RIESGO, S.A.

Participación efectiva < 70 y >= 60%

CENTRO INTERMODAL DE LOGISTICA, S.A.

COMPAÑIA ESPAÑOLA DE FINANCIACION DEL DESARROLLO COFIDES, S.A.

CONSORCIO RIO SAN PEDRO

ENWESA OPERACIONES, S.A.

EUROPEAN BULK HANDLING INSTALLATION, S.A.

OPERADORES LOGÍSTICOS ESPAÑA, S.A.

PUERTO SECO DE MADRID, S.A.

SISTEMAS TECNICOS DE LOTERIAS DEL ESTADO, S.A.

SOCIEDAD ANONIMA DE PROMOCION Y EQUIPAMIENTO DE SUELO DE ALMANSA

SOCIEDAD PARA EL DESARROLLO INDUSTRIAL DE ANDALUCIA, S.A.

SOCIEDAD PARA EL DESARROLLO INDUSTRIAL DE EXTREMADURA, S.A.

TECONMA, S.A.

Participación efectiva < 60 y > 50%

AGENCIA CENTROAMERICANA DE NOTICIAS, S.A.

BARCELONA HOLDING OLIMPICO, S.A.

CIREX, S.A.

COMPAÑIA ESPAÑOLA DE SEGUROS DE CREDITO A LA EXPORTACION, S.A.

DEFEX, S.A.

EFEAGRO, S.A.

EQUISOL, S.A.

GESTION DEL SUELO DE ENSIDESA, S.A.

IONMED ESTERILIZACION, S.A.

MERCADOS CENTRALES DE ABASTECIMIENTO DE ASTURIAS, S.A.

MERCADOS CENTRALES DE ABASTECIMIENTO DE LAS PALMAS, S.A.

MOLYPHARMA, S.A.

PORTEL SERVICIOS TELEMATICOS, S.A.

REDALSA, S.A.

REICASTRO, S.A.

S.A. DE PROMOCION Y EQUIPAMIENTO DE SUELO DE VILLARROBLEDO

SAES CAPITAL, S.A.

SOCIEDAD ESTATAL DE ESTIBA Y DESESTIBA DEL PUERTO DE ALCUDIA, S.A.

SOCIEDAD ESTATAL DE ESTIBA Y DESESTIBA DEL PUERTO DE ALGECIRAS-LA LINEA, S.A.

SOCIEDAD ESTATAL DE ESTIBA Y DESESTIBA DEL PUERTO DE ALICANTE, S.A.

SOCIEDAD ESTATAL DE ESTIBA Y DESESTIBA DEL PUERTO DE ALMERIA, S.A.

SOCIEDAD ESTATAL DE ESTIBA Y DESESTIBA DEL PUERTO DE ARRECIFE DE LANZAROTE, S.A.

SOCIEDAD ESTATAL DE ESTIBA Y DESESTIBA DEL PUERTO DE AVILES, S.A.

SOCIEDAD ESTATAL DE ESTIBA Y DESESTIBA DEL PUERTO DE BARCELONA, S.A.

SOCIEDAD ESTATAL DE ESTIBA Y DESESTIBA DEL PUERTO DE BILBAO, S.A.

SOCIEDAD ESTATAL DE ESTIBA Y DESESTIBA DEL PUERTO DE CARTAGENA, S.A.

SOCIEDAD ESTATAL DE ESTIBA Y DESESTIBA DEL PUERTO DE CASTELLON, S.A.

SOCIEDAD ESTATAL DE ESTIBA Y DESESTIBA DEL PUERTO DE CEUTA, S.A.

SOCIEDAD ESTATAL DE ESTIBA Y DESESTIBA DEL PUERTO DE FERROL, S.A.

SOCIEDAD ESTATAL DE ESTIBA Y DESESTIBA DEL PUERTO DE GANDIA, S.A.

SOCIEDAD ESTATAL DE ESTIBA Y DESESTIBA DEL PUERTO DE GIJON, S.A.

SOCIEDAD ESTATAL DE ESTIBA Y DESESTIBA DEL PUERTO DE HUELVA, S.A.

SOCIEDAD ESTATAL DE ESTIBA Y DESESTIBA DEL PUERTO DE IBIZA, S.A.

SOCIEDAD ESTATAL DE ESTIBA Y DESESTIBA DEL PUERTO DE LA BAHIA DE CADIZ, S.A.

SOCIEDAD ESTATAL DE ESTIBA Y DESESTIBA DEL PUERTO DE LA CORUÑA, S.A.

SOCIEDAD ESTATAL DE ESTIBA Y DESESTIBA DEL PUERTO DE LA LUZ Y LAS PALMAS, S.A.

SOCIEDAD ESTATAL DE ESTIBA Y DESESTIBA DEL PUERTO DE MAHON, S.A.

SOCIEDAD ESTATAL DE ESTIBA Y DESESTIBA DEL PUERTO DE MALAGA, S.A.

SOCIEDAD ESTATAL DE ESTIBA Y DESESTIBA DEL PUERTO DE MARIN, S.A.

SOCIEDAD ESTATAL DE ESTIBA Y DESESTIBA DEL PUERTO DE MELILLA, S.A.

SOCIEDAD ESTATAL DE ESTIBA Y DESESTIBA DEL PUERTO DE MOTRIL, S.A.

SOCIEDAD ESTATAL DE ESTIBA Y DESESTIBA DEL PUERTO DE PALMA DE MALLORCA, S.A.

SOCIEDAD ESTATAL DE ESTIBA Y DESESTIBA DEL PUERTO DE PASAJES, S.A.

SOCIEDAD ESTATAL DE ESTIBA Y DESESTIBA DEL PUERTO DE SAGUNTO, S.A.

SOCIEDAD ESTATAL DE ESTIBA Y DESESTIBA DEL PUERTO DE SANTA CRUZ DE LA PALMA, S.A.

SOCIEDAD ESTATAL DE ESTIBA Y DESESTIBA DEL PUERTO DE SANTA CRUZ DE TENERIFE, S.A.

SOCIEDAD ESTATAL DE ESTIBA Y DESESTIBA DEL PUERTO DE SANTANDER, S.A.

SOCIEDAD ESTATAL DE ESTIBA Y DESESTIBA DEL PUERTO DE SEVILLA, S.A.

SOCIEDAD ESTATAL DE ESTIBA Y DESESTIBA DEL PUERTO DE TARRAGONA, S.A.

SOCIEDAD ESTATAL DE ESTIBA Y DESESTIBA DEL PUERTO DE VALENCIA, S.A.

SOCIEDAD ESTATAL DE ESTIBA Y DESESTIBA DEL PUERTO DE VIGO S.A.

SOCIEDAD ESTATAL DE ESTIBA Y DESESTIBA DEL PUERTO DE VILLAGARCIA DE AROSA, S.A.

SOCIEDAD ESTATAL DE ESTIBA Y DESESTIBA DEL PUERTO DEL ROSARIO DE FUERTEVENTURA, S.A.

SOCIEDAD PARA EL DESARROLLO INDUSTRIAL DE ARAGON, S.A.

SOCIEDAD PARA EL DESARROLLO INDUSTRIAL DE CASTILLA-LA MANCHA, S.A.

SUELO INDUSTRIAL DE GALICIA, S.A.

WORLD TRADE CENTER BARCELONA, S.A.

1.5.1. Grado de participación estatal efectiva

Participación efectiva	Número de entidades inventariadas	Porcentaje	Número de entidades tratadas	Porcentaje
100%.....	176	66,42	173	67,32
<100% y >=90%.....	11	4,15	11	4,28
<90% y >=70%.....	9	3,40	8	3,11
<70% y >=60%.....	12	4,53	10	3,89
<60% y >50%.....	57	21,51	55	21,40
Total.....	265	100,00	257	100,00

1.5.1. Grado de participación estatal efectiva

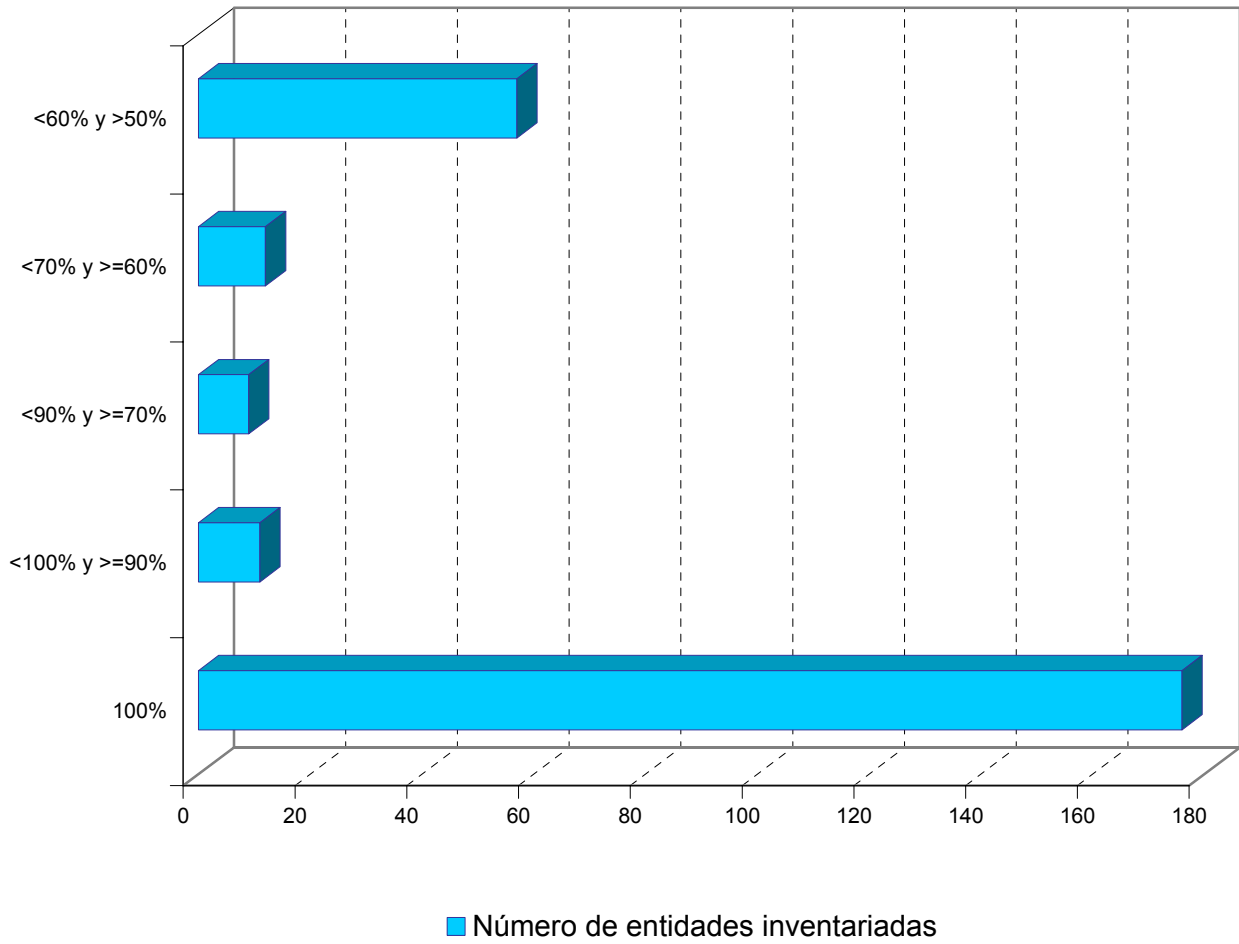

1.5.2. ENTIDADES PRIVADAS CON PARTICIPACIÓN ESTATAL NOMINAL > 50%

Empresas participada	Sociedad pública titular	Porcentaje nominal	Porcentaje efectivo estatal
A.I.E. PRIMER CONGRESO INTERNACIONAL DE ESTIBA	SOCIEDAD ESTATAL DE ESTIBA Y DESESTIBA DEL PUERTO DE LA LUZ Y LAS PALMAS, S.A.	98,00	49,98
CALCULO Y TRATAMIENTO DE LA INFORMACION	COMPAÑIA ESPAÑOLA DE SEGUROS DE CREDITO A LA EXPORTACION, S.A.	60,00	30,16
INFORMA, S.A.	COMPAÑIA ESPAÑOLA DE SEGUROS DE CREDITO A LA EXPORTACION, S.A.	60,00	30,16
PORTEL EIXO ATLÁNTICO, S.R.L.	PORTEL SERVICIOS TELEMATICOS, S.A.	94,00	47,94
S.A. DE ELECTRONICA SUBMARINA	SAES CAPITAL, S.A.	51,00	26,01
SERVICIOS EMPRESARIALES BAETICA, S.L.	FUNDACIÓN ENTORNO, EMPRESA Y MEDIO AMBIENTE	80,00	33,54
SERVIPOINT ANDALUCÍA, S.A.	PORTEL SERVICIOS TELEMATICOS, S.A.	26,00	13,26
	AUTORIDAD PORTUARIA DE BAHIA DE CADIZ	13,00	13,00
	AUTORIDAD PORTUARIA DE SEVILLA	13,00	13,00
	CONSORCIO DE LA ZONA FRANCA DE CÁDIZ	1,00	1,00
		-----	-----
		53,00	40,26
SISTEMAS DE PROTECCION DEL COMERCIO ELECTRONICO, S.A.	COMPAÑIA ESPAÑOLA DE SEGUROS DE CREDITO A LA EXPORTACION, S.A.	96,67	48,60
WORLD TRADE CENTER MALAGA, S.A.	WORLD TRADE CENTER BARCELONA, S.A.	70,00	36,61

1.5.2. Grado de participación estatal efectiva por dependencias ministeriales de las entidades inventariadas

Participación efectiva	Hacienda		Fomento		Economía		Ciencia y tecnología		Defensa y Medio ambiente	
	Número de entidades	%	Número de entidades	%	Número de entidades	%	Número de entidades	%	Número de entidades	%
100%	113	75,84	46	47,92	9	81,82	5	83,33	3	100,00
<100% y ≥90%	9	6,04	2	2,08	-	-	-	-	-	-
<90% y ≥70%	6	4,63	1	1,04	1	9,09	1	16,67	-	-
<70% y ≥60%	6	4,63	5	5,21	1	9,09	-	-	-	-
<60% y >50%	15	10,07	42	43,75	-	-	-	-	-	-
Total	149	100,00	96	100,00	11	100,00	6	100,00	3	100,00

1.5.2. Grado de participación estatal efectiva por dependencias ministeriales

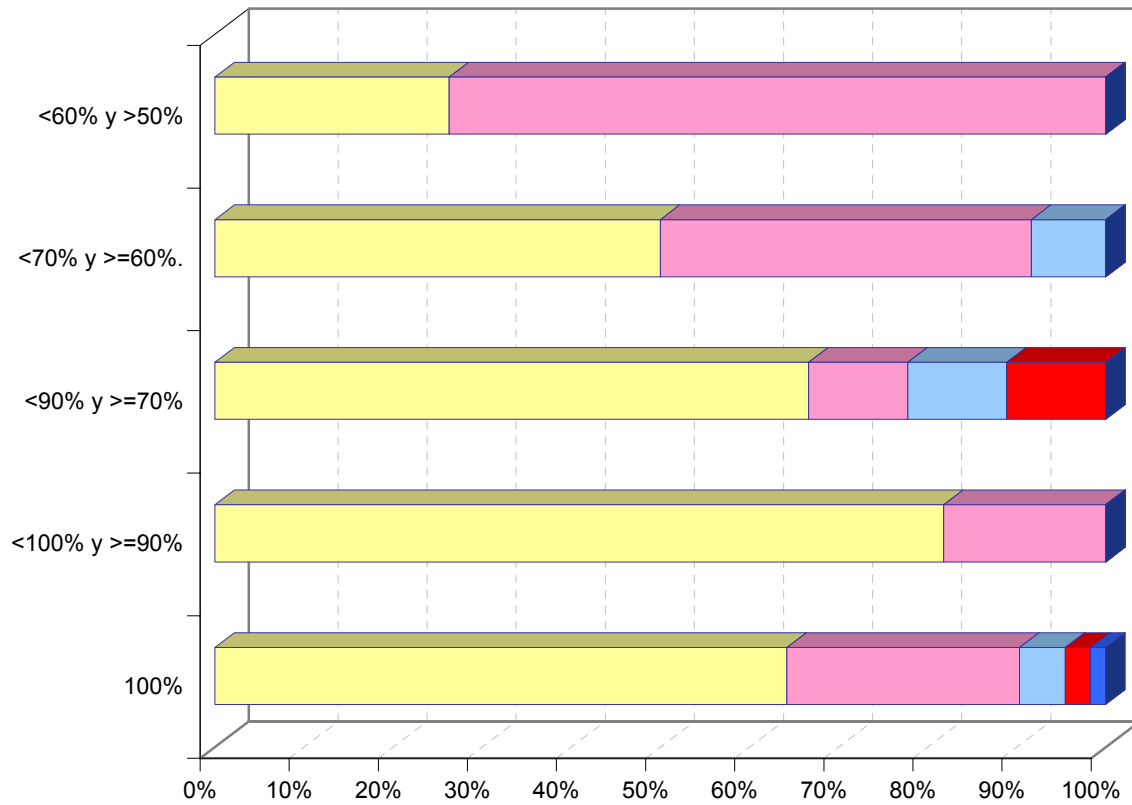

- Hacienda
- Fomento
- Economía
- Ciencia y tecnología
- Defensa y Medio ambiente

1.5.3. ENTIDADES PRIVADAS CON PARTICIPACIÓN ESTATAL NOMINAL IGUAL AL 50%

Empresa participada	Sociedad pública titular	Porcentaje nominal	Porcentaje efectivo estatal
A.I.E. ENUSA-ENWESA	ENUSA INDUSTRIAS AVANZADAS, S.A.	50,00	50,00
AEIE ALTA VELOCIDAD ESPAÑA PORTUGAL	GESTOR DE INFRAESTRUCTURAS FERROVIARIAS	50,00	50,00
ALBAIDA RECURSOS NATURALES S.A.	EMPRESA DE TRANSFORMACION AGRARIA, S.A.	50,00	50,00
ALTA VELOCIDAD ALICANTE- NODO DE TRANSPORTES, S.A.(3)	GESTOR DE INFRAESTRUCTURAS FERROVIARIAS	25,00	25,00
	RED NACIONAL DE FERROCARRILES ESPAÑOLES	25,00	25,00
		-----	-----
		50,00	50,00
BARCELONA SAGRERA ALTA VELOCITAT, S.A.(3)	FERROCARRILES DE VIA ESTRECHA	25,00	25,00
	RED NACIONAL DE FERROCARRILES ESPAÑOLES	25,00	25,00
		-----	-----
		50,00	50,00
BILBAO RIA 2000, S.A. (3) .	S. E. P. E.S. ENTIDAD PUBLICA EMPRESARIAL DE SUELO	25,00	25,00
	RED NACIONAL DE FERROCARRILES ESPAÑOLES	10,00	10,00
	AUTORIDAD PORTUARIA DE BILBAO	10,00	10,00
	FERROCARRILES DE VIA ESTRECHA	5,00	5,00
		-----	-----
		50,00	50,00
COMPAÑIA DE SALVAMENTOS Y RESCATES AERO-MARITIMOS, S.A.	REMOLQUES MARITIMOS, S.A.	50,00	50,00
COMPAÑIA EUROPEA DE COSPELES S.A.	FABRICA NACIONAL DE MONEDA Y TIMBRE-REAL CASA DE LA MONEDA	50,00	50,00
CONSORCIO TECNOLOGÍA Y SISTEMAS DIDÁCTICOS-EXPANSION EXTERIOR, S.A.	EXPANSION EXTERIOR, S.A.	50,00	41,01

Empresa participada	Sociedad pública titular	Porcentaje nominal	Porcentaje efectivo estatal
CONTE RAIL, S.A.	RED NACIONAL DE FERROCARRILES ESPAÑOLES	46,00	46,00
	PUERTOS DEL ESTADO	4,00	4,00
		-----	-----
		50,00	50,00
DOMAL AGROQUIMICA S.L.	MINAS DE ALMADEN Y ARRAYANES, S.A.	50,00	50,00
ELIPSOS INTERNACIONAL, S.A.	RED NACIONAL DE FERROCARRILES ESPAÑOLES	50,00	50,00
ESTACIONAMIENTOS DE ZONA, S.A.	COMERCIAL DEL FERROCARRIL, S.A.	50,00	50,00
GIJÓN AL NORTE, S.A. (3)	FERROCARRILES DE VIA ESTRECHA	25,00	25,00
	RED NACIONAL DE FERROCARRILES ESPAÑOLES	25,00	25,00
		-----	-----
		50,00	50,00
GLOBALCOM INSA, S.A.	INGENIERIA Y SERVICIOS AEROSPAZIALES, S.A.	50,00	50,00
GRAN TELESCOPIO CANARIAS, S.A. (2)	DIRECCIÓN GENERAL DEL PATRIMONIO DEL ESTADO	50,00	50,00
ICSA	FONDO PARA INVERSIONES EN EL EXTERIOR	50,00	50,00
LEON ALTA VELOCIDAD 2003, S.A.(3)	GESTOR DE INFRAESTRUCTURAS FERROVIARIAS	25,00	25,00
	RED NACIONAL DE FERROCARRILES ESPAÑOLES	25,00	25,00
		-----	-----
		50,00	50,00
LOGISTICA MEDITERRANEA CARGO	RED NACIONAL DE FERROCARRILES ESPAÑOLES	50,00	50,00
LOGROÑO INTEGRACIÓN DEL FERROCARRIL 2002, S.A. (3)	GESTOR DE INFRAESTRUCTURAS FERROVIARIAS	25,00	25,00
	RED NACIONAL DE FERROCARRILES ESPAÑOLES	25,00	25,00

Empresa participada	Sociedad pública titular	Porcentaje nominal	Porcentaje efectivo estatal
		-----	-----
		50,00	50,00
NAVALIPS, S.A.	ASTILLEROS ESPAÑOLES, S.A. (EN LIQUIDACIÓN)	50,00	50,00
PARQUE EMPRESARIAL DE REQUENA, S.L. (2)	INFOINVEST, S.A.	50,00	50,00
PARQUE EMPRESARIAL DE SAGUNTO, S.L. (2)	INFOINVEST, S.A.	50,00	50,00
PARQUE EMPRESARIAL Y TECNOLOGICO MARISMAS DEL PALMONES, S.A. (8)	CONSORCIO DE LA ZONA FRANCA DE CÁDIZ	49,60	49,60
	INMOBILIARIA DE LA ZONA FRANCA DE CÁDIZ S.L.	0,40	0,40
		-----	-----
		50,00	50,00
PARQUE MARITIMO DE SANTA CRUZ DE TENERIFE (8)	AUTORIDAD PORTUARIA DE SANTA CRUZ DE TENERIFE	50,00	50,00
RESIDUOS DE MELILLA, S.A. (2).	EMPRESA PARA LA GESTION DE RESIDUOS INDUSTRIALES, S.A.	50,00	50,00
SAINSEL	SAES CAPITAL, S.A.	50,00	25,50
SERVICIOS DOCUMENTALES DE BOLIVIA, S.A.	SERVICIOS DOCUMENTALES DE ANDALUCIA, S.L.	50,00	50,00
SOCIEDAD IBERO-AMERICANA DE REPARACIONES NAVALES LIMITADA	IZAR CONSTRUCCIONES NAVALES, S.A.	50,00	50,00
SOCIEDAD PARA EL DESAROLLO DE LA COMARCAS MINERAS, S.A. (2)	HULLERAS DEL NORTE S.A.	50,00	50,00
TEZAL, AGRUPACION DE EMPRESAS	PRERREDUCIDOS INTEGRADOS DEL SUROESTE DE ESPAÑA, S.A.	50,00	50,00
TURBO 2000	SOCIEDAD ESTATAL DE PARTICIPACIONES INDUSTRIALES	50,00	50,00
VALENCIA PARQUE CENTRAL ALTA VELOCIDAD 2003, S.A.(3)	GESTOR DE INFRAESTRUCTURAS FERROVIARIAS	25,00	25,00
	RED NACIONAL DE FERROCARRILES ESPAÑOLES	25,00	25,00
		-----	-----
		50,00	50,00

Empresa participada	Sociedad pública titular	Porcentaje nominal	Porcentaje efectivo estatal
VALLADOLID ALTA VELOCIDAD 2003, S.A.(3)	GESTOR DE INFRAESTRUCTURAS FERROVIARIAS	25,00	25,00
	RED NACIONAL DE FERROCARRILES ESPAÑOLES	25,00	25,00
		----- 50,00	----- 50,00
ZARAGOZA ALTA VELOCIDAD 2002, S.A. (3)	GESTOR DE INFRAESTRUCTURAS FERROVIARIAS	25,00	25,00
	RED NACIONAL DE FERROCARRILES ESPAÑOLES	25,00	25,00
		----- 50,00	----- 50,00

(n) Sociedad minoritaria estatal y mayoritariamente pública

1.5.3. Grado de participación estatal efectiva por dependencias ministeriales de las entidades tratadas

Participación efectiva	Hacienda		Fomento		Economía		Ciencia y tecnología		Defensa y Medio ambiente	
	Número de entidades	%	Número de entidades	%	Número de entidades	%	Número de entidades	%	Número de entidades	%
100%	111	76,03	45	48,91	9	81,82	5	100,00	3	100,00
<100% y ≥90%	9	6,16	2	2,17	-	-	-	-	-	-
<90% y ≥70%	6	4,11	1	1,09	1	9,09	-	-	-	-
<70% y ≥60%	5	3,42	4	4,35	1	9,09	-	-	-	-
<60% y >50%	15	10,27	40	41,48	-	-	-	-	-	-
Total	146	100,00	92	100,00	11	100,00	5	100,00	3	100,00

1.5.4. Principales magnitudes de las empresas estatales según la participación estatal efectiva

Participación efectiva	Entidades tratadas		Plantilla media		Cifra de negocios		Activo	
	Número	Porcentaje	Nº de empleados	Porcentaje	Miles de euros	Porcentaje	Miles de euros	Porcentaje
100%.....	173	67,32	167.682	96,11	13.638.733,14	95,14	102.043.785,73	97,26
<100% y >=90%.....	11	4,28	61	0,03	13.759,25	0,10	386.709,88	0,37
<90% y >=70%.....	8	3,11	663	0,38	110.294,61	0,77	548.148,36	0,52
<70% y >=60%.....	10	3,89	599	0,34	124.464,51	0,87	341.328,96	0,33
<60% y >50%.....	55	21,40	5.470	3,14	447.728,23	3,12	1.594.192,26	1,52
Total.....	257	100,00	174.475	100,00	14.334.979,74	100,00	104.914.165,19	100,00

1.5.5. Entidades privadas con participación estatal nominal igual o superior al 50%

Efectivo	Hacienda			Fomento			Economía			Total		
	<=50% y > 40%	<= 40%	Total	<=50% y > 40%	<= 40%	Total	<=50% y > 40%	<= 40%	Total	<=50% y > 40%	<= 40%	Total
Nominal												
>50%.....	1	4	5	2	2	4	-	-	-	3	6	9
50%.....	16	1	17	15	-	15	3	-	3	34	1	35
Total.....	17	5	22	17	2	19	3	-	3	37	7	44



1.6. TAMAÑO

1.6.1. TAMAÑO DE LAS EMPRESAS ESTATALES

Empresa	Datos económicos		
	plantilla media	cifra de negocios (miles de euros)	activo (miles de euros)
pequeña			
ABRA INDUSTRIAL, S.A.	6	1.509,40	33.158,64
ACENOR, S.A.	0	0,00	24.493,85
AGENCIA CENTROAMERICANA DE NOTICIAS, S.A.	25	582,89	174,64
AGRUMINSA, S.A.	2	0,00	6.987,00
AGUAS DE LA CUENCA DEL EBRO, S.A.	26	3.638,85	895.912,92
AGUAS DE LA CUENCA DEL GUADALQUIVIR, S.A.	13	2.953,02	368.275,39
AGUAS DE LA CUENCA DEL NORTE, S.A.	9	139,95	70.580,85
AGUAS DE LA CUENCA DEL SEGURA, S.A.	15	489,00	69.511,00
AGUAS DE LA CUENCA DEL SUR, S.A.	27	0,00	529.759,00
AGUAS DE LA CUENCA DEL TAJO, S.A.	14	202,48	140.133,83
AGUAS DE LAS CUENCAS MEDITERRANEAS, S.A.(antes INFRAESTRUCTURAS DEL TRASVASE, S.A.)	22	727,34	327.653,10
AGUAS DEL DUERO, S.A.	17	3.221,31	177.701,91
AGUAS DEL JÚCAR, S.A., SOCIEDAD UNIPERSONAL	22	2.886,28	258.532,96
AHV-ENSIDESA CAPITAL, S.A.	0	0,00	185.019,46
ALCOHOLES NUÑEZ, S.L.	0	0,00	2,35
ALIMENTOS Y ACEITES, S.A.	1	0,00	256.348,50
ALUFRANCE SERVICE, S.A.	0	0,00	180,87
APARCAMIENTO ZONA FRANCA S.L.	5	23,22	53,18
APARCAMIENTOS SUBTERRANEOS DE VIGO, S.L.	1	1.034,13	711,96
APROTEC, S.A.	0	0,00	34,00
ASTILLEROS ESPAÑOLES, S.A. (EN LIQUIDACIÓN)	1	0,00	1.557,00
AXIS PARTICIPACIONES EMPRESARIALES, SGEGR, S.A.	9	1.216,15	4.926,86
BABCOCK VALVULAS Y PIPING, S.A	0	8,95	762,51

Empresa	Datos económicos		
	plantilla media	cifra de negocios (miles de euros)	activo (miles de euros)
BABCOCK WILCOX ESPAÑOLA, S.A.	46	1.260,00	173.322,00
BARCELONA HOLDING OLIMPICO, S.A.	4	0,00	748.532,38
CASTILLA COURIER MENSAJEROS S.L.	0	0,00	2,62
CENTRAL INTERCAMBIO MERCANCIAS DE VIGO, S.A.	1	108,33	3.850,42
CENTRO MINERO DE PENOUTA, S.A.	0	0,00	2.017,41
CENTRO TECNOLOGICO DEL SECTOR NAVAL, S.A.	0	0,00	77,87
CIREX, S.A.	0	0,00	3.016,00
COFIVACASA, S.A.	11	290,19	20.608,10
COIN ASESORES, S.A.	0	0,00	424,33
COMPAÑIA DE LOS FERROCARRILES DE MADRID A ZARAGOZA Y ALICANTE, S.A. (EN LIQUIDACION)	0	0,00	1.638,22
COMPAÑIA DEL FERROCARRIL CENTRAL DE ARAGON, S.A. EN LIQUIDACION	0	0,00	1.175,56
COMPAÑIA ESPAÑOLA DE FINANCIACION DEL DESARROLLO COFIDES, S.A.	41	0,00	64.853,39
COMPAÑIA ESPAÑOLA DE REAFIANZAMIENTO, S.A.	10	0,00	129.271,18
CONSORCIO DE LA ZONA FRANCA DE GRAN CANARIA	4	487,44	320,13
CORREO HÍBRIDO, S.A.	108	4.241,50	3.387,14
CORREOS TELECOM, S.A.	23	1.766,25	2.453,62
DEPURADORA DEL BAIX LLOBREGAT, S.A.	9	1.926,78	377.282,60
DESGASIFICACION Y LIMPIEZA DE TANQUES, S.A.	6	1.565,46	2.558,70
EFEAGRO, S.A.	15	894,44	893,31
EFEGESTION, S.A.	0	0,00	48,00
EMPRESA NACIONAL ADARO, S.A. (EN LIQUIDACIÓN)	0	0,00	31,38
EMPRESA NACIONAL DE INNOVACION, S.A.	13	1.644,83	76.097,03
EMPRESA NACIONAL SIDERURGICA, S.A.	0	35,80	165.260,78
ENUSEGUR, S.A.	9	647,92	465,45
ENTIDAD PÚBLICA EMPRESARIAL RED.ES	100	4.511,00	429.869,00

Empresa	Datos económicos		
	plantilla media	cifra de negocios (miles de euros)	activo (miles de euros)
EQUIPAMIENTO DE ESPACIOS Y ESTACIONES, S.A.	0	0,00	7.616,44
EQUISOL, S.A.	0	0,00	191,21
ESCUELA OFICIAL DE TURISMO	0	0,00	1.442,95
EXPASA AGRICULTURA Y GANADERÍA, S.A.	39	322,26	20.451,97
FONDICO FONDO DE CAPITAL RIESGO	0	0,00	95.134,99
FONDO DE LIQUIDACIÓN ASICA	0	0,00	4.163,81
FONDO EURO-ICO, FONDO DE CAPITAL RIESGO	0	0,00	18.235,93
FONDO PARA INVERSIONES EN EL EXTERIOR	0	0,00	376.717,94
FONDO PARA OPERACIONES DE INVERSIÓN EN EL EXTERIOR DE LA PEQUEÑA Y MEDIANA EMPRESA	0	0,00	36.354,55
GERENCIA DEL SECTOR DE LA CONSTRUCCIÓN NAVAL	16	23,00	8.292,00
GERENCIA URBANISTICA PORT-2000	16	3.783,55	1.268,08
GESTION DEL SUELO DE ENSIDESA, S.A.	0	45,50	1.523,73
GESTIONES URBANISTICAS DE LA RIOJA, S.A.	2	4.580,50	6.773,67
GRUAS Y UTILLAJES, S.A.	0	207,23	3.061,68
HIDROGUADIANA, S.A.	20	1.044,52	162.426,04
HIPÓDROMO DE LA ZARZUELA, S.A.	9	0,00	18.156,81
INDUSTRIAS MECANICAS DEL NOROESTE, S.A.	8	0,00	35.422,61
INFRAESTRUCTURAS Y EQUIPAMIENTOS HISPALENSES, S.A.	4	0,00	42.357,95
INGRUINSA, S.A.	1	1.803,25	51.018,02
INI FINANCE B.V.	0	0,00	879,45
INIEXPORT, S.A.	11	1.499,00	923,00
INMOBILIARIA DE LA ZONA FRANCA DE CÁDIZ S.L.	15	1.867,99	11.204,83
INMOBILIARIA DE PROMOCIONES Y ARRIENDOS, S.A.	9	1.123,15	21.766,09
IONMED ESTERILIZACION, S.A.	26	2.068,51	4.750,48
MERCADOS CENTRALES DE ABASTECIMIENTO DE ALGECIRAS, S.A.	1	0,00	4.318,21

Empresa	Datos económicos		
	plantilla media	cifra de negocios (miles de euros)	activo (miles de euros)
MERCADOS CENTRALES DE ABASTECIMIENTO DE ASTURIAS, S.A.	8	855,06	5.320,43
MERCADOS CENTRALES DE ABASTECIMIENTO DE BADAJOZ, S.A.	7	304,23	1.347,93
MERCADOS CENTRALES DE ABASTECIMIENTO DE LAS PALMAS, S.A.	24	2.867,88	15.511,70
MERCADOS CENTRALES DE ABASTECIMIENTO DE MALAGA, S.A.	21	2.088,91	14.431,81
MOLYPHARMA, S.A.	21	3.969,15	5.899,14
NAVIERA CASTELLANA, S.A.	0	0,00	64.255,75
OLYMPIC MOLL, S.A.	4	42,97	27.807,79
PARQUE COMERCIAL LAS SALINAS, S.A.	0	900,00	6.864,21
PARQUE EMPRESARIAL PRINCIPADO DE ASTURIAS, S.L.	1	4.530,53	43.150,07
PRODUCCION Y TECNOLOGIA DE PREFABRICADOS A.E.I.E.	34	4.863,86	2.262,78
PROGRAMAS Y EXPLOTACIONES DE RADIODIFUSION, S.A.	0	0,00	1.102,34
PUERTO SECO DE MADRID, S.A.	1	471,00	12.329,00
RED IBEROAMERICANA DE LOGÍSTICA Y COMERCIO, S.A.	17	560,35	8.833,37
REICASTRO, S.A.	6	1.568,07	1.406,95
REMOLCADORES DEL NOROESTE, S.A.	6	952,46	1.217,80
RUMASA, S.A.	10	0,00	155.293,23
S.A. DE PROMOCION Y EQUIPAMIENTO DE SUELO DE VILLARROBLEDO	2	0,00	1.787,44
SADIM INVERSIONES, S.A.	2	165,66	17.852,62
SAES CAPITAL, S.A.	0	0,00	2.769,23
SDAD. ESTATAL PARA LA EJECUCION DE PROGRAMAS Y ACTUACIONES CONMEMORATIVAS DEL V CENTENARIO DEL DESCUBRIMIENTO DE AMERICA SA (EN LIQUIDACION)	0	0,00	2.105,06
SEPI DESARROLLO EMPRESARIAL, S.A.	35	3.157,10	107.771,00
SERVICIOS DOCUMENTALES DE ANDALUCIA, S.L.	13	424,30	720,78
SHS CERAMICAS, S.A.	15	278,54	4.721,04
SOCIEDAD ANONIMA DE PROMOCION Y EQUIPAMIENTO DE SUELO DE ALMANSA	2	924,78	2.533,41
SOCIEDAD ANONIMA ESTATAL DE CAUCION AGRARIA	28	1.472,77	12.307,39

Empresa	Datos económicos		
	plantilla media	cifra de negocios (miles de euros)	activo (miles de euros)
SOCIEDAD ASTURIANA DE DIVERSIFICACIÓN MINERA, S.A.	43	3.277,34	2.630,87
SOCIEDAD ESPAÑOLA DE ESTUDIOS PARA LA COMUNICACION FIJA A TRAVES DEL ESTRECHO DE GIBRALTAR, S.A.	13	0,00	5.315,53
SOCIEDAD ESTATAL CANAL DE NAVARRA S.A.	4	1.893,12	221.823,42
SOCIEDAD ESTATAL CANAL DE SEGARRA GARRIGUES, S.A	4	571,37	177.629,04
SOCIEDAD ESTATAL DE CONMEMORACIONES CULTURALES, S.A.	22	555,33	3.989,84
SOCIEDAD ESTATAL DE ESTIBA Y DESESTIBA DEL PUERTO DE ALCUDIA, S.A.	8	633,23	167,75
SOCIEDAD ESTATAL DE ESTIBA Y DESESTIBA DEL PUERTO DE ALICANTE, S.A.	70	4.821,07	1.041,98
SOCIEDAD ESTATAL DE ESTIBA Y DESESTIBA DEL PUERTO DE ALMERIA, S.A.	15	725,09	165,60
SOCIEDAD ESTATAL DE ESTIBA Y DESESTIBA DEL PUERTO DE ARRECIFE DE LANZAROTE, S.A.	12	699,86	1.445,00
SOCIEDAD ESTATAL DE ESTIBA Y DESESTIBA DEL PUERTO DE CARTAGENA, S.A.	49	3.202,00	820,00
SOCIEDAD ESTATAL DE ESTIBA Y DESESTIBA DEL PUERTO DE CEUTA, S.A.	16	183,67	233,43
SOCIEDAD ESTATAL DE ESTIBA Y DESESTIBA DEL PUERTO DE FERROL, S.A.	14	563,00	175,00
SOCIEDAD ESTATAL DE ESTIBA Y DESESTIBA DEL PUERTO DE GANDIA, S.A.	9	532,74	171,63
SOCIEDAD ESTATAL DE ESTIBA Y DESESTIBA DEL PUERTO DE GIJON, S.A.	90	3.538,00	840,00
SOCIEDAD ESTATAL DE ESTIBA Y DESESTIBA DEL PUERTO DE IBIZA, S.A.	17	1.343,66	330,50
SOCIEDAD ESTATAL DE ESTIBA Y DESESTIBA DEL PUERTO DE LA CORUÑA, S.A.	50	2.170,00	1.159,00
SOCIEDAD ESTATAL DE ESTIBA Y DESESTIBA DEL PUERTO DE MAHON, S.A.	13	866,92	209,39
SOCIEDAD ESTATAL DE ESTIBA Y DESESTIBA DEL PUERTO DE MALAGA, S.A.	49	2.580,00	1.475,00
SOCIEDAD ESTATAL DE ESTIBA Y DESESTIBA DEL PUERTO DE MARIN, S.A.	15	561,07	497,34
SOCIEDAD ESTATAL DE ESTIBA Y DESESTIBA DEL PUERTO DE MOTRIL, S.A.	17	864,83	293,55
SOCIEDAD ESTATAL DE ESTIBA Y DESESTIBA DEL PUERTO DE PALMA DE MALLORCA, S.A.	72	4.865,16	1.127,07
SOCIEDAD ESTATAL DE ESTIBA Y DESESTIBA DEL PUERTO DE PASAJES, S.A.	114	5.621,63	1.113,15
SOCIEDAD ESTATAL DE ESTIBA Y DESESTIBA DEL PUERTO DE SAGUNTO, S.A.	103	4.936,45	793,00
SOCIEDAD ESTATAL DE ESTIBA Y DESESTIBA DEL PUERTO DE SAN SEBASTIAN DE LA GOMERA, S.A.	0	-26,82	228,34
SOCIEDAD ESTATAL DE ESTIBA Y DESESTIBA DEL PUERTO DE SANTA CRUZ DE LA PALMA, S.A.	16	809,30	168,94

Empresa	Datos económicos		
	plantilla media	cifra de negocios (miles de euros)	activo (miles de euros)
SOCIEDAD ESTATAL DE ESTIBA Y DESESTIBA DEL PUERTO DE SANTANDER, S.A.	92	4.697,03	1.012,41
SOCIEDAD ESTATAL DE ESTIBA Y DESESTIBA DEL PUERTO DE SEVILLA, S.A.	66	3.548,28	809,82
SOCIEDAD ESTATAL DE ESTIBA Y DESESTIBA DEL PUERTO DE VILLAGARCIA DE AROSA, S.A.	13	428,99	175,97
SOCIEDAD ESTATAL DE ESTIBA Y DESESTIBA DEL PUERTO DEL ROSARIO DE FUERTEVENTURA, S.A.	9	761,71	542,22
SOCIEDAD ESTATAL DE ESTIBA Y DESESTIBA DEL PUERTO LA ESTACA DE EL HIERRO, S.A.	0	0,00	40,31
SOCIEDAD ESTATAL DE GESTIÓN DE LA INFORMACIÓN TURÍSTICA, S.A.	24	259,00	6.231,47
SOCIEDAD ESTATAL DE INFRAESTRUCTURAS AGRARIAS DE LA MESETA SUR, S.A.	23	41,14	216.969,93
SOCIEDAD ESTATAL DE INFRAESTRUCTURAS AGRARIAS DEL NORDESTE, S.A.	15	57,69	169.295,63
SOCIEDAD ESTATAL DE INFRAESTRUCTURAS AGRARIAS DEL NORTE, S.A.	11	0,00	101.611,57
SOCIEDAD ESTATAL DE INFRAESTRUCTURAS AGRARIAS DEL SUR Y ESTE, S.A.	12	0,00	168.604,02
SOCIEDAD ESTATAL PARA EL DESARROLLO DEL DISEÑO Y LA INNOVACION, S.A.	16	104,82	1.981,08
SOCIEDAD ESTATAL PARA EL DESARROLLO TECNOLÓGICO DEL TURISMO, S.A.	0	0,00	344,15
SOCIEDAD ESTATAL PARA EXPOSICIONES INTERNACIONALES, S.A.	32	0,00	6.232,11
SOCIEDAD ESTATAL PARA LA ACCIÓN CULTURAL EN EL EXTERIOR, S.A.	28	805,78	10.258,23
SOCIEDAD GENERAL DE LA BAHÍA DE CÁDIZ, S.A.	10	108,97	1.738,35
SOCIEDAD PARA EL DESARROLLO INDUSTRIAL DE ANDALUCIA, S.A.	0	0,00	3.590,25
SOCIEDAD PARA EL DESARROLLO INDUSTRIAL DE ARAGON, S.A.	9	375,75	7.726,95
SOCIEDAD PARA EL DESARROLLO INDUSTRIAL DE CASTILLA-LA MANCHA, S.A.	8	300,00	20.493,00
SOCIEDAD PARA EL DESARROLLO INDUSTRIAL DE EXTREMADURA, S.A.	9	34,50	17.070,61
SUELO EMPRESARIAL DEL ATLÁNTICO, S.L.	1	0,00	233,69
SUELO INDUSTRIAL DE GALICIA, S.A.	4	490,20	3.981,45
TECNOLOGIA, ARQUITECTURA Y SISTEMAS, S.A.	0	0,00	108,29
VALENCIA PLATAFORMA INTERMODAL Y LOGISTICA, S.A.	8	368,04	13.065,86
VIGO ACTIVO SOCIEDAD DE CAPITAL RIESGO, S.A.	4	0,00	6.932,79
VIÑEDOS ESPAÑOLES, S.L.	0	0,00	2,35

Empresa	Datos económicos		
	plantilla media	cifra de negocios (miles de euros)	activo (miles de euros)
mediana			
AENA DESARROLLO INTERNACIONAL, S.A.	35	5.855,70	70.054,22
ALTOS HORNOS DE VIZCAYA, S.A.	27	66,61	241.138,22
AUTORIDAD PORTUARIA DE ALICANTE	134	12.809,36	151.473,02
AUTORIDAD PORTUARIA DE ALMERIA-MOTRIL	150	17.812,77	118.803,30
AUTORIDAD PORTUARIA DE AVILES	99	9.295,45	86.605,89
AUTORIDAD PORTUARIA DE BAHIA DE CADIZ	192	16.810,80	239.791,45
AUTORIDAD PORTUARIA DE CASTELLON	79	11.282,80	143.000,61
AUTORIDAD PORTUARIA DE CEUTA	148	9.306,00	89.165,00
AUTORIDAD PORTUARIA DE FERROL-SAN CIPRIAN	69	7.767,77	131.747,06
AUTORIDAD PORTUARIA DE MALAGA	158	8.579,07	165.886,32
AUTORIDAD PORTUARIA DE MARIN Y RIA DE PONTEVEDRA	81	6.082,72	65.438,15
AUTORIDAD PORTUARIA DE MELILLA	90	5.138,40	87.781,56
AUTORIDAD PORTUARIA DE PASAJES	189	14.498,58	138.600,26
AUTORIDAD PORTUARIA DE SEVILLA	171	15.687,31	292.584,92
AUTORIDAD PORTUARIA DE VILLAGARCIA DE AROSA	61	4.203,92	40.397,77
CENTRO INTERMODAL DE LOGISTICA, S.A.	20	11.326,08	116.057,41
CENTRO PARA EL DESARROLLO TECNOLOGICO INDUSTRIAL	166	2.293,53	705.996,64
CENTROS LOGISTICOS AEROPORTUARIOS, S.A.	34	13.688,74	86.122,58
CLÍNICA CASTELLÓ, S.A.	102	4.434,00	12.739,55
COLONIZACION Y TRANSFORMACION AGRARIA, S.A.	70	748,54	4.470,91
CONSORCIO DE LA ZONA FRANCA DE CÁDIZ	91	8.942,24	161.086,37
CONSORCIO DE LA ZONA FRANCA DE VIGO	99	19.377,82	367.975,47
DECYPAR, S.A.	105	1.727,85	3.027,04
EFE NEWS SERVICES, INC.	65	6.473,24	466,79

Empresa	Datos económicos		
	plantilla media	cifra de negocios (miles de euros)	activo (miles de euros)
EMPRESA DE TRANSFORMAÇÕES AGRARIAS, S.A.	64	8.229,59	9.736,19
EMPRESA PARA LA GESTION DE RESIDUOS INDUSTRIALES, S.A.	38	3.398,72	13.086,30
ENAJENACION DE MATERIALES FERROVIARIOS, S.A.	22	5.074,70	2.940,21
ENWESA OPERACIONES, S.A.	148	18.832,00	11.083,00
EQUIPOS TERMOMETÁLICOS, S.A.	66	9.933,45	7.982,51
EXPRESS TRUCK, S.A.	36	6.272,66	2.986,68
GESTOR DE INFRAESTRUCTURAS FERROVIARIAS	217	5.462,00	10.547.703,00
INFOINVEST, S.A.	48	25.340,61	299.765,12
INISAS, CIA. DE SEGUROS Y REASEGUROS, S.A.	16	10.933,19	6.826,71
LA ALMORAIMA, S.A.	104	1.676,45	20.501,50
MERCADOS CENTRALES DE ABASTECIMIENTO, S.A.	89	15.685,57	202.051,79
MINAS DE ALMADEN Y ARRAYANES, S.A.	170	6.068,83	37.445,16
PORTEL SERVICIOS TELEMATICOS, S.A.	40	5.813,31	5.852,64
PRERREDUCIDOS INTEGRADOS DEL SUROESTE DE ESPAÑA, S.A.	100	1.096,12	17.529,25
PUERTOS DEL ESTADO	164	0,00	70.328,02
REDALSA, S.A.	78	5.815,56	7.732,25
SOCIEDAD ESTATAL DE ESTIBA Y DESESTIBA DEL PUERTO DE BILBAO, S.A.	233	13.340,00	1.721,00
SOCIEDAD ESTATAL DE ESTIBA Y DESESTIBA DEL PUERTO DE CASTELLON, S.A.	83	5.428,00	1.087,00
SOCIEDAD ESTATAL DE ESTIBA Y DESESTIBA DEL PUERTO DE HUELVA, S.A.	93	6.686,00	1.491,00
SOCIEDAD ESTATAL DE ESTIBA Y DESESTIBA DEL PUERTO DE LA BAHIA DE CADIZ, S.A.	87	5.006,07	2.921,60
SOCIEDAD ESTATAL DE ESTIBA Y DESESTIBA DEL PUERTO DE SANTA CRUZ DE TENERIFE, S.A.	193	11.603,59	4.863,83
SOCIEDAD ESTATAL DE ESTIBA Y DESESTIBA DEL PUERTO DE TARRAGONA, S.A.	161	10.143,00	1.377,00
SOCIEDAD ESTATAL DE ESTIBA Y DESESTIBA DEL PUERTO DE VIGO S.A.	104	7.957,00	2.311,00
SOCIEDAD ESTATAL DE GESTION DE ACTIVOS, S.A.	43	6.629,38	135.217,45
SOCIEDAD ESTATAL DE GESTION INMOBILIARIA DE PATRIMONIO, S.A.	103	18.435,24	313.803,63

Empresa	Datos económicos		
	plantilla media	cifra de negocios (miles de euros)	activo (miles de euros)
TECONMA, S.A.	43	6.189,85	4.895,92
WESER ENGINEERING GMBH	35	17.236,92	3.511,61
WORLD TRADE CENTER BARCELONA, S.A.	4	16.294,00	139.674,00
grande			
AEROPUERTOS ESPAÑOLES Y NAVEGACION AEREA	10.250	1.886.796,31	9.616.813,79
AGENCIA EFE, S.A.	961	78.061,47	35.952,51
AUTORIDAD PORTUARIA DE BALEARES	316	37.733,16	315.639,76
AUTORIDAD PORTUARIA DE BARCELONA	565	100.202,35	952.075,24
AUTORIDAD PORTUARIA DE BILBAO	322	54.352,20	715.245,34
AUTORIDAD PORTUARIA DE CARTAGENA	171	26.249,73	219.363,59
AUTORIDAD PORTUARIA DE GIJON	190	32.097,58	319.130,90
AUTORIDAD PORTUARIA DE HUELVA	178	27.742,08	377.611,95
AUTORIDAD PORTUARIA DE LA BAHIA DE ALGECIRAS	338	55.279,00	400.607,00
AUTORIDAD PORTUARIA DE LA CORUÑA	177	19.524,43	195.531,77
AUTORIDAD PORTUARIA DE LAS PALMAS	323	43.351,04	599.584,39
AUTORIDAD PORTUARIA DE SANTA CRUZ DE TENERIFE	212	31.600,40	392.096,48
AUTORIDAD PORTUARIA DE SANTANDER	166	19.304,82	320.030,73
AUTORIDAD PORTUARIA DE TARRAGONA	265	39.278,83	338.615,54
AUTORIDAD PORTUARIA DE VALENCIA	339	77.503,97	669.452,99
AUTORIDAD PORTUARIA DE VIGO	189	23.960,39	188.949,47
CHRONOEXPRES, S.A.	1.410	115.324,61	181.705,05
COMERCIAL DEL FERROCARRIL, S.A.	173	26.510,07	21.344,93
COMPAÑIA ESPAÑOLA DE SEGUROS DE CREDITO A LA EXPORTACION, S.A.	539	40.912,46	483.813,87
COMPAÑIA ESPAÑOLA DE TABACO EN RAMA, S.A.	486	48.420,25	74.432,44
CONSORCIO DE COMPENSACION DE SEGUROS	368	756.977,21	4.612.281,72

Empresa	Datos económicos		
	plantilla media	cifra de negocios (miles de euros)	activo (miles de euros)
DEFEX, S.A.	25	59.081,00	41.050,00
EMPRESA DE TRANSFORMACION AGRARIA, S.A.	9.863	555.545,43	489.742,10
EMPRESA NACIONAL DE RESIDUOS RADIATIVOS, S.A.	266	119.165,00	1.808.551,00
ENTE PUBLICO DE RADIOTELEVISION ESPAÑOLA	1.023	756.535,33	1.086.272,46
ENTIDAD PUBLICA EMPRESARIAL SOCIEDAD ESTATAL DE SALVAMENTO Y SEGURIDAD MARITIMA	420	3.184,00	131.290,00
ENUSA INDUSTRIAS AVANZADAS, S.A.	540	215.896,75	327.961,39
EQUIPOS NUCLEARES, S.A.	388	38.821,27	58.886,91
EUROPEAN BULK HANDLING INSTALLATION, S.A.	154	33.512,06	28.732,46
EXPANSION EXTERIOR, S.A.	104	47.005,51	65.074,68
FABRICA NACIONAL DE MONEDA Y TIMBRE-REAL CASA DE LA MONEDA	1.624	226.894,28	361.313,25
FERROCARRILES DE VIA ESTRECHA	1.953	27.426,31	626.821,41
HULLERAS DEL NORTE S.A.	5.174	149.740,00	1.161.988,00
INGENIERIA DE SISTEMAS PARA LA DEFENSA DE ESPAÑA, S.A.	464	41.566,30	56.898,28
INGENIERIA Y ECONOMIA DEL TRANSPORTE, S.A.	1.264	98.807,52	68.941,95
INGENIERIA Y SERVICIOS AEROESPACIALES, S.A.	412	30.508,60	53.183,12
INSTITUTO DE CREDITO OFICIAL	288	720.438,00	27.451.263,00
INSTITUTO PARA LA DIVERSIFICACION Y AHORRO DE LA ENERGIA	144	32.916,61	235.586,66
IZAR CONSTRUCCIONES NAVALES, S.A.	10.928	1.706.995,00	3.807.565,00
PARADORES DE TURISMO DE ESPAÑA, S.A.	4.312	243.088,92	318.504,50
RADIO NACIONAL DE ESPAÑA, S.A.	2.175	148.380,26	73.909,71
RED NACIONAL DE FERROCARRILES ESPAÑOLES	31.016	1.346.315,20	11.464.974,74
REMOLQUES MARITIMOS, S.A.	314	18.964,03	13.937,26
S. E. P. E.S. ENTIDAD PUBLICA EMPRESARIAL DE SUELO	181	208.735,48	1.064.191,87
SANIDAD ANIMAL Y SERVICIOS GANADEROS, S.A.	838	32.908,49	13.209,80
SISTEMAS TECNICOS DE LOTERIAS DEL ESTADO, S.A.	181	53.174,24	80.183,51

Empresa	Datos económicos		
	plantilla media	cifra de negocios (miles de euros)	activo (miles de euros)
SOCIEDAD DE INFRAESTRUCTURAS Y EQUIPAMIENTOS PENITENCIARIOS, S.A.	29	273.096,90	444.807,88
SOCIEDAD ESTATAL CORREOS Y TELEGRAFOS, S.A.	63.235	1.743.298,89	2.036.856,22
SOCIEDAD ESTATAL DE ESTIBA Y DESESTIBA DEL PUERTO DE ALGECIRAS-LA LINEA, S.A.	713	57.196,90	9.207,72
SOCIEDAD ESTATAL DE ESTIBA Y DESESTIBA DEL PUERTO DE BARCELONA, S.A.	809	59.777,48	8.114,22
SOCIEDAD ESTATAL DE ESTIBA Y DESESTIBA DEL PUERTO DE LA LUZ Y LAS PALMAS, S.A.	536	29.819,73	38.027,49
SOCIEDAD ESTATAL DE ESTIBA Y DESESTIBA DEL PUERTO DE VALENCIA, S.A.	691	49.882,99	6.201,85
SOCIEDAD ESTATAL DE PARTICIPACIONES INDUSTRIALES	262	0,00	6.132.075,18
SOCIEDAD PARA LAS ENSEÑANZAS AERONAUTICAS CIVILES, S.A.	245	19.219,46	86.386,59
TECNOLOGIA E INVESTIGACION FERROVIARIA, S.A.	312	33.810,13	23.089,63
TECNOLOGIAS Y SERVICIOS AGRARIOS, S.A.	2.260	90.285,29	91.104,02
TELEVISION ESPAÑOLA, S.A.	6.099	908.064,00	524.266,00

1.6.1. Distribución en función de la plantilla

Plantilla media	Entidades tratadas		Plantilla media		Cifra de negocios		Activo	
	Número	Porcentaje	Nº de empleados	Porcentaje	Miles de euros	Porcentaje	Miles de euros	Porcentaje
<50 trabajadores	154	59,92	1.908	1,09	568.297,16	5,82	9.369.714,37	8,93
>=50 y < 250 trabajadores	62	24,12	7.906	4,53	979.173,62	7,01	18.304.074,97	17,45
>= 250 trabajadores	41	15,95	164.661	94,38	12.787.508,96	87,17	77.240.375,85	73,62
Total.....	257	100,00	174.475	100,00	14.334.979,74	100,00	104.914.165,19	100,00

1.6.2. Distribución en función de la cifra de negocios

Cifra de negocios	Entidades tratadas		Plantilla media		Cifra de negocios		Activo	
	Número	Porcentaje	Nº de empleados	Porcentaje	Miles de euros	Porcentaje	Miles de euros	Porcentaje
<4.748,00 miles de euros	155	60,31	3.504	2,01	142.670,48	1,00	15.583.122,39	14,85
>=4.748,00 y < 18.991,98 miles de euros	46	17,90	4.640	2,66	448.499,14	3,13	13.620.155,33	12,98
>=18.991,98 miles de euros	56	21,79	166.331	95,33	13.743.810,12	95,88	75.710.887,47	72,16
Total.....	257	100,00	174.475	100,00	14.334.979,74	100,00	104.914.165,19	100,00

1.6.3. Distribución en función del volumen de activo

Activo	Entidades tratadas		Plantilla media		Cifra de negocios		Activo	
	Número	Porcentaje	Nº de empleados	Porcentaje	Miles de euros	Porcentaje	Miles de euros	Porcentaje
< 2.367,99 miles de euros	70	27,24	1.850	1,06	116.287,86	0,81	56.648,39	0,05
>=2.367,99 y < 9495,99 miles de euros	45	17,51	3.412	1,96	281.435,49	1,96	231.263,82	0,22
>=9.495,99 miles de euros	142	55,25	169.213	96,98	13.937.256,39	97,23	104.626.252,98	99,73
Total.....	257	100,00	174.475	100,00	14.334.979,74	100,00	104.914.165,19	100,00

1.6.4. Tamaño de las empresas públicas estatales

Clasificación	Entidades tratadas		Plantilla media		Cifra de negocios		Activo	
	Número	Porcentaje	Nº de empleados	Porcentaje	Miles de euros	Porcentaje	Miles de euros	Porcentaje
Pequeña.....	148	57,59	2.278	1,31	144.948,91	1,01	8.196.879,99	7,81
Mediana.....	52	20,23	5.017	2,88	468.791,11	3,27	15.396.835,88	14,68
Grande.....	57	22,18	167.180	95,82	13.721.239,72	95,72	81.320.449,32	77,51
Total.....	257	100,00	174.475	100,00	14.334.979,74	100,00	104.914.165,19	100,00

1.6.1. Tamaño

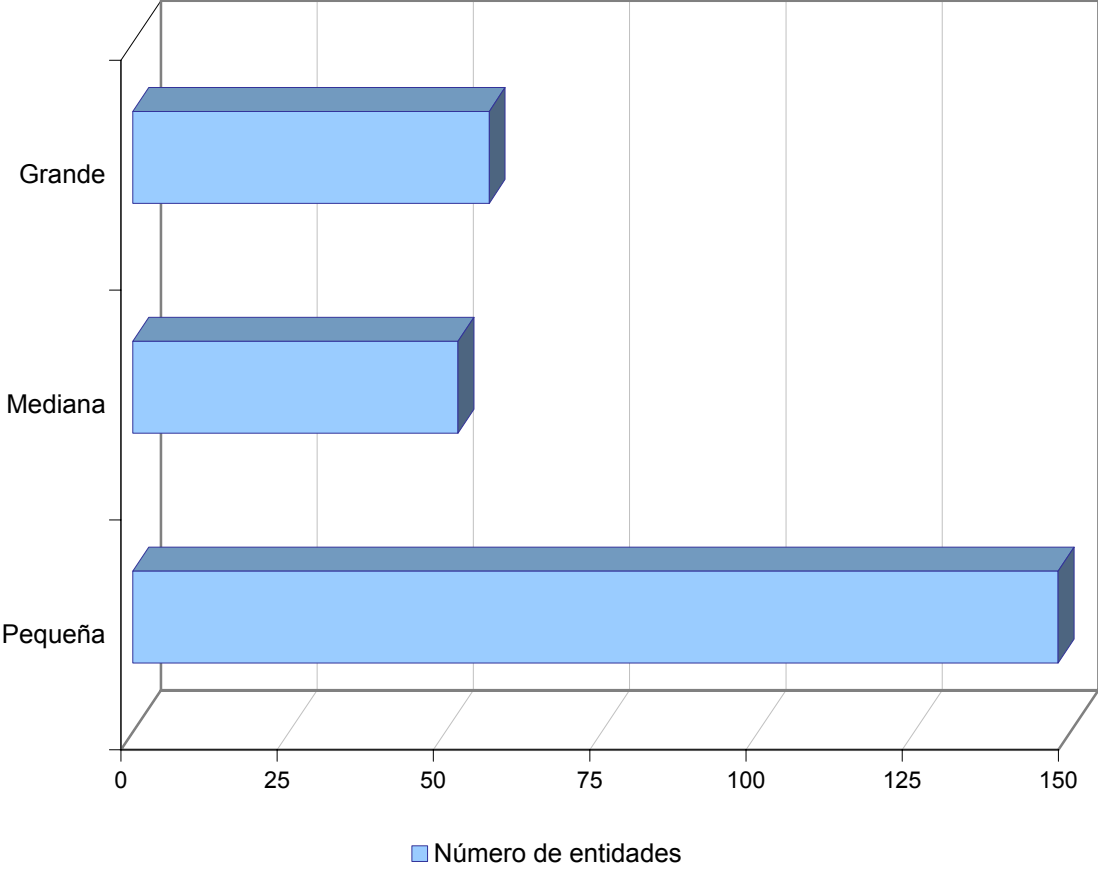



1.7. ESTRUCTURA DE DOMINIO ESTATAL

1.7.1. ESTRUCTURA DE DOMINIO ESTATAL Y PRINCIPALES MAGNITUDES ECONÓMICAS

Empresas estatales	Estructura de dominio estatal			Datos económicos		
	Matriz	Porcentaje nominal	Porcentaje efectivo	Plantilla	Cifra de negocios (miles de euros)	Activo (miles de euros)
ABRA INDUSTRIAL, S.A.	INFOINVEST, S.A.	100,00	100,00	6	1.509,40	33.158,64
ACENOR, S.A.	COFIVACASA, S.A.	100,00	100,00	0	0,00	24.493,85
AENA DESARROLLO INTERNACIONAL, S.A.	AEROPUERTOS ESPAÑOLES Y NAVEGACION AEREA	100,00	100,00	35	5.855,70	70.054,22
AEROPUERTOS ESPAÑOLES Y NAVEGACION AEREA	ESTADO	100,00	100,00	10.250	1.886.796,31	9.616.813,79
AGENCIA CENTROAMERICANA DE NOTICIAS, S.A.	AGENCIA EFE, S.A.	52,00	52,00	25	582,89	174,64
AGENCIA EFE, S.A.	SOCIEDAD ESTATAL DE PARTICIPACIONES INDUSTRIALES	100,00	100,00	961	78.061,47	35.952,51
AGRUMINSA, S.A.	INFOINVEST, S.A.	100,00	100,00	2	0,00	6.987,00
AGUAS DE LA CUENCA DEL EBRO, S.A.	DIRECCIÓN GENERAL DEL PATRIMONIO DEL ESTADO	100,00	100,00	26	3.638,85	895.912,92
AGUAS DE LA CUENCA DEL GUADALQUIVIR, S.A.	DIRECCIÓN GENERAL DEL PATRIMONIO DEL ESTADO	100,00	100,00	13	2.953,02	368.275,39
AGUAS DE LA CUENCA DEL NORTE, S.A.	DIRECCIÓN GENERAL DEL PATRIMONIO DEL ESTADO	100,00	100,00	9	139,95	70.580,85
AGUAS DE LA CUENCA DEL SEGURA, S.A.	DIRECCIÓN GENERAL DEL PATRIMONIO DEL ESTADO	100,00	100,00	15	489,00	69.511,00
AGUAS DE LA CUENCA DEL SUR, S.A.	DIRECCIÓN GENERAL DEL PATRIMONIO DEL ESTADO	100,00	100,00	27	0,00	529.759,00
AGUAS DE LA CUENCA DEL TAJO, S.A.	DIRECCIÓN GENERAL DEL PATRIMONIO DEL ESTADO	100,00	100,00	14	202,48	140.133,83
AGUAS DE LAS CUENCAS MEDITERRANEAS, S.A.(antes INFRAESTRUCTURAS DEL TRASVASE, S.A.)	DIRECCIÓN GENERAL DEL PATRIMONIO DEL ESTADO	100,00	100,00	22	727,34	327.653,10
AGUAS DEL DUERO, S.A.	DIRECCIÓN GENERAL DEL PATRIMONIO DEL ESTADO	100,00	100,00	17	3.221,31	177.701,91
AGUAS DEL JÚCAR, S.A., SOCIEDAD UNIPERSONAL	DIRECCIÓN GENERAL DEL PATRIMONIO DEL ESTADO	100,00	100,00	22	2.886,28	258.532,96
AHV-ENSIDESA CAPITAL, S.A.	COFIVACASA, S.A.	100,00	100,00	0	0,00	185.019,46

Empresas estatales	Estructura de dominio estatal			Datos económicos		
	Matriz	Porcentaje nominal	Porcentaje efectivo	Plantilla	Cifra de negocios (miles de euros)	Activo (miles de euros)
ALCOHOLES NUÑEZ, S.L.	EXPASA AGRICULTURA Y GANADERÍA, S.A.	100,00	100,00	0	0,00	2,35
ALIMENTOS Y ACEITES, S.A.	SOCIEDAD ESTATAL DE PARTICIPACIONES INDUSTRIALES	91,96	91,96			
	FONDO ESPAÑOL DE GARANTIA AGRARIA	8,04	8,04			
		-----	-----			
		100,00	100,00	1	0,00	256.348,50
ALTOS HORNOS DE VIZCAYA, S.A.	AHV-ENSIDESA CAPITAL, S.A.	100,00	100,00	27	66,61	241.138,22
ALUFRANCE SERVICE, S.A.	SOCIEDAD ESTATAL DE PARTICIPACIONES INDUSTRIALES	99,99	99,99	0	0,00	180,87
APARCAMIENTO ZONA FRANCA S.L.	INMOBILIARIA DE LA ZONA FRANCA DE CÁDIZ S.L.	100,00	100,00	5	23,22	53,18
APARCAMIENTOS SUBTERRANEOS DE VIGO, S.L.	CONSORCIO DE LA ZONA FRANCA DE VIGO	100,00	100,00	1	1.034,13	711,96
APROTEC, S.A.	MERCADOS CENTRALES DE ABASTECIMIENTO, S.A.	100,00	100,00	0	0,00	34,00
ASTILLEROS ESPAÑOLES, S.A. (EN LIQUIDACIÓN)	SOCIEDAD ESTATAL DE PARTICIPACIONES INDUSTRIALES	100,00	100,00	1	0,00	1.557,00
AUTORIDAD PORTUARIA DE ALICANTE	ESTADO	100,00	100,00	134	12.809,36	151.473,02
AUTORIDAD PORTUARIA DE ALMERIA-MOTRIL	ESTADO	100,00	100,00	150	17.812,77	118.803,30
AUTORIDAD PORTUARIA DE AVILES	ESTADO	100,00	100,00	99	9.295,45	86.605,89
AUTORIDAD PORTUARIA DE BAHIA DE CADIZ	ESTADO	100,00	100,00	192	16.810,80	239.791,45
AUTORIDAD PORTUARIA DE BALEARES	ESTADO	100,00	100,00	316	37.733,16	315.639,76
AUTORIDAD PORTUARIA DE BARCELONA	ESTADO	100,00	100,00	565	100.202,35	952.075,24
AUTORIDAD PORTUARIA DE BILBAO	ESTADO	100,00	100,00	322	54.352,20	715.245,34

Empresas estatales	Estructura de dominio estatal			Datos económicos		
	Matriz	Porcentaje nominal	Porcentaje efectivo	Plantilla	Cifra de negocios (miles de euros)	Activo (miles de euros)
AUTORIDAD PORTUARIA DE CARTAGENA	ESTADO	100,00	100,00	171	26.249,73	219.363,59
AUTORIDAD PORTUARIA DE CASTELLON	ESTADO	100,00	100,00	79	11.282,80	143.000,61
AUTORIDAD PORTUARIA DE CEUTA	ESTADO	100,00	100,00	148	9.306,00	89.165,00
AUTORIDAD PORTUARIA DE FERROL-SAN CIPRIAN	ESTADO	100,00	100,00	69	7.767,77	131.747,06
AUTORIDAD PORTUARIA DE GIJON	ESTADO	100,00	100,00	190	32.097,58	319.130,90
AUTORIDAD PORTUARIA DE HUELVA	ESTADO	100,00	100,00	178	27.742,08	377.611,95
AUTORIDAD PORTUARIA DE LA BAHIA DE ALGECIRAS	ESTADO	100,00	100,00	338	55.279,00	400.607,00
AUTORIDAD PORTUARIA DE LA CORUÑA	ESTADO	100,00	100,00	177	19.524,43	195.531,77
AUTORIDAD PORTUARIA DE LAS PALMAS	ESTADO	100,00	100,00	323	43.351,04	599.584,39
AUTORIDAD PORTUARIA DE MALAGA	ESTADO	100,00	100,00	158	8.579,07	165.886,32
AUTORIDAD PORTUARIA DE MARIN Y RIA DE PONTEVEDRA	ESTADO	100,00	100,00	81	6.082,72	65.438,15
AUTORIDAD PORTUARIA DE MELILLA	ESTADO	100,00	100,00	90	5.138,40	87.781,56
AUTORIDAD PORTUARIA DE PASAJES	ESTADO	100,00	100,00	189	14.498,58	138.600,26
AUTORIDAD PORTUARIA DE SANTA CRUZ DE TENERIFE	ESTADO	100,00	100,00	212	31.600,40	392.096,48
AUTORIDAD PORTUARIA DE SANTANDER	ESTADO	100,00	100,00	166	19.304,82	320.030,73
AUTORIDAD PORTUARIA DE SEVILLA	ESTADO	100,00	100,00	171	15.687,31	292.584,92
AUTORIDAD PORTUARIA DE TARRAGONA	ESTADO	100,00	100,00	265	39.278,83	338.615,54
AUTORIDAD PORTUARIA DE VALENCIA	ESTADO	100,00	100,00	339	77.503,97	669.452,99

Empresas estatales	Estructura de dominio estatal			Datos económicos		
	Matriz	Porcentaje nominal	Porcentaje efectivo	Plantilla	Cifra de negocios (miles de euros)	Activo (miles de euros)
AUTORIDAD PORTUARIA DE VIGO	ESTADO	100,00	100,00	189	23.960,39	188.949,47
AUTORIDAD PORTUARIA DE VILLAGARCIA DE AROSA	ESTADO	100,00	100,00	61	4.203,92	40.397,77
AXIS PARTICIPACIONES EMPRESARIALES, SGEGR, S.A.	INSTITUTO DE CREDITO OFICIAL	100,00	100,00	9	1.216,15	4.926,86
BABCOCK VALVULAS Y PIPING, S.A	GRUAS Y UTILLAJES, S.A.	97,40	97,40	0	8,95	762,51
BABCOCK WILCOX ESPAÑOLA, S.A.	SOCIEDAD ESTATAL DE PARTICIPACIONES INDUSTRIALES	100,00	100,00	46	1.260,00	173.322,00
BARCELONA HOLDING OLIMPICO, S.A.	DIRECCIÓN GENERAL DEL PATRIMONIO DEL ESTADO	51,00	51,00	4	0,00	748.532,38
CASTILLA COURIER MENSAJEROS S.L.	CHRONOEXPRES, S.A.	100,00	100,00	0	0,00	2,62
CENTRAL INTERCAMBIO MERCANCIAS DE VIGO, S.A.	CONSORCIO DE LA ZONA FRANCA DE VIGO	100,00	100,00	1	108,33	3.850,42
CENTRO INTERMODAL DE LOGISTICA, S.A.	AUTORIDAD PORTUARIA DE BARCELONA	51,00	51,00			
	S. E. P. E.S. ENTIDAD PUBLICA EMPRESARIAL DE SUELO	17,00	17,00			
		68,00	68,00	20	11.326,08	116.057,41
CENTRO MINERO DE PENOUTA, S.A.	MINAS DE ALMADEN Y ARRAYANES, S.A.	100,00	100,00	0	0,00	2.017,41
CENTRO PARA EL DESARROLLO TECNOLOGICO INDUSTRIAL	ESTADO	100,00	100,00	166	2.293,53	705.996,64
CENTRO TECNOLOGICO DEL SECTOR NAVAL, S.A.	IZAR CONSTRUCCIONES NAVALES, S.A.	100,00	100,00	0	0,00	77,87
CENTROS LOGISTICOS AEROPORTUARIOS, S.A.	AEROPUERTOS ESPAÑOLES Y NAVEGACION AEREA	100,00	100,00	34	13.688,74	86.122,58
CHRONOEXPRES, S.A.	SOCIEDAD ESTATAL CORREOS Y TELEGRAFOS, S.A.	100,00	100,00	1.410	115.324,61	181.705,05
CIREX, S.A.	DEFEX, S.A.	100,00	51,00	0	0,00	3.016,00

Empresas estatales	Estructura de dominio estatal			Datos económicos		
	Matriz	Porcentaje nominal	Porcentaje efectivo	Plantilla	Cifra de negocios (miles de euros)	Activo (miles de euros)
CLÍNICA CASTELLÓ, S.A.	SOCIEDAD ESTATAL DE PARTICIPACIONES INDUSTRIALES	100,00	100,00	102	4.434,00	12.739,55
COFIVACASA, S.A.	SOCIEDAD ESTATAL DE PARTICIPACIONES INDUSTRIALES	100,00	100,00	11	290,19	20.608,10
COIN ASESORES, S.A.	COMERCIAL DEL FERROCARRIL, S.A.	100,00	100,00	0	0,00	424,33
COLONIZACION Y TRANSFORMACION AGRARIA, S.A.	EMPRESA DE TRANSFORMACION AGRARIA, S.A.	100,00	100,00	70	748,54	4.470,91
COMERCIAL DEL FERROCARRIL, S.A.	RED NACIONAL DE FERROCARRILES ESPAÑOLES	100,00	100,00	173	26.510,07	21.344,93
COMPAÑIA DE LOS FERROCARRILES DE MADRID A ZARAGOZA Y ALICANTE, S.A. (EN LIQUIDACION)	DIRECCIÓN GENERAL DEL PATRIMONIO DEL ESTADO	100,00	100,00	0	0,00	1.638,22
COMPAÑIA DEL FERROCARRIL CENTRAL DE ARAGON, S.A. EN LIQUIDACION	DIRECCIÓN GENERAL DEL PATRIMONIO DEL ESTADO	100,00	100,00	0	0,00	1.175,56
COMPAÑIA ESPAÑOLA DE FINANCIACION DEL DESARROLLO COFIDES, S.A.	INSTITUTO ESPAÑOL DE COMERCIO EXTERIOR	28,15	28,15			
	INSTITUTO DE CREDITO OFICIAL	25,25	25,25			
	BBVA	21,81	0,01			
	BSCH	13,73	0,01			
	EMPRESA NACIONAL DE INNOVACION, S.A.	7,63	7,63			
			-----	-----		
COMPAÑIA ESPAÑOLA DE REAFIANZAMIENTO, S.A.		96,57	61,05	41	0,00	64.853,39
	DIRECCIÓN GENERAL DEL PATRIMONIO DEL ESTADO	68,32	68,32			
	INSTITUTO DE CREDITO OFICIAL	23,81	23,81			
	BBVA	3,38	0,00			
	TRANSAVAL, S.G.R.	0,23	0,00			
		-----	-----			

Empresas estatales	Estructura de dominio estatal			Datos económicos		
	Matriz	Porcentaje nominal	Porcentaje efectivo	Plantilla	Cifra de negocios (miles de euros)	Activo (miles de euros)
COMPAÑIA ESPAÑOLA DE SEGUROS DE CREDITO A LA EXPORTACION, S.A.		95,74	92,13	10	0,00	129.271,18
	DIRECCIÓN GENERAL DEL PATRIMONIO DEL ESTADO	50,25	50,25			
	BBVA	14,28	0,01			
	BANCO SANTANDER CENTRAL HISPANO	13,95	0,01			
	BANCO SABADELL	2,40	0,00			
	BANCO POPULAR	1,80	0,00			
	BANCO PASTOR	1,00	0,00			
	-----	-----				
		83,68	50,27	539	40.912,46	483.813,87
COMPAÑIA ESPAÑOLA DE TABACO EN RAMA, S.A.	SOCIEDAD ESTATAL DE PARTICIPACIONES INDUSTRIALES	79,18	79,18	486	48.420,25	74.432,44
COMPAÑIA GENERAL ESPAÑOLA DE AFRICA	DIRECCIÓN GENERAL DEL PATRIMONIO DEL ESTADO	100,00	100,00	(*)	(*)	(*)
CONSORCIO DE COMPENSACION DE SEGUROS	ESTADO	100,00	100,00	368	756.977,21	4.612.281,72
CONSORCIO DE LA ZONA FRANCA DE CÁDIZ	ESTADO	100,00	100,00	91	8.942,24	161.086,37
CONSORCIO DE LA ZONA FRANCA DE GRAN CANARIA	ESTADO	100,00	100,00	4	487,44	320,13
CONSORCIO DE LA ZONA FRANCA DE VIGO	ESTADO	100,00	100,00	99	19.377,82	367.975,47
CONSORCIO RIO SAN PEDRO	S. E. P. E.S. ENTIDAD PUBLICA EMPRESARIAL DE SUELO	64,76	64,76	(*)	(*)	(*)
CORREO HÍBRIDO, S.A.	SOCIEDAD ESTATAL CORREOS Y TELEGRAFOS, S.A.	100,00	100,00	108	4.241,50	3.387,14
CORREOS TELECOM, S.A.	SOCIEDAD ESTATAL CORREOS Y TELEGRAFOS, S.A.	100,00	100,00	23	1.766,25	2.453,62

Empresas estatales	Estructura de dominio estatal			Datos económicos		
	Matriz	Porcentaje nominal	Porcentaje efectivo	Plantilla	Cifra de negocios (miles de euros)	Activo (miles de euros)
DECYPAR, S.A.	COLONIZACION Y TRANSFORMACION AGRARIA, S.A.	100,00	100,00	105	1.727,85	3.027,04
DEFEX, S.A.	IZAR CONSTRUCCIONES NAVALES, S.A.	51,00	51,00	25	59.081,00	41.050,00
DEPURADORA DEL BAIX LLOBREGAT, S.A.	DIRECCIÓN GENERAL DEL PATRIMONIO DEL ESTADO	85,00	85,00	9	1.926,78	377.282,60
DESGASIFICACION Y LIMPIEZA DE TANQUES, S.A.	IZAR CONSTRUCCIONES NAVALES, S.A.	100,00	100,00	6	1.565,46	2.558,70
EFE NEWS SERVICES, INC.	AGENCIA EFE, S.A.	100,00	100,00	65	6.473,24	466,79
EFEAGRO, S.A.	AGENCIA EFE, S.A.	50,00	50,00			
	BBVA	50,00	0,03			
		-----	-----			
		100,00	50,03	15	894,44	893,31
EFEGESTION, S.A.	AGENCIA EFE, S.A.	100,00	100,00	0	0,00	48,00
EMPRESA DE TRANSFORMACION AGRARIA, S.A.	SOCIEDAD ESTATAL DE PARTICIPACIONES INDUSTRIALES	51,00	51,00			
	FONDO ESPAÑOL DE GARANTIA AGRARIA	39,00	39,00			
	DIRECCIÓN GENERAL DEL PATRIMONIO DEL ESTADO	10,00	10,00			
		-----	-----			
		100,00	100,00	9.863	555.545,43	489.742,10
EMPRESA DE TRANSFORMAÇÕES AGRARIAS, S.A.	EMPRESA DE TRANSFORMACION AGRARIA, S.A.	100,00	100,00	64	8.229,59	9.736,19
EMPRESA NACIONAL ADARO, S.A. (EN LIQUIDACIÓN)	SOCIEDAD ESTATAL DE PARTICIPACIONES INDUSTRIALES	100,00	100,00	0	0,00	31,38
EMPRESA NACIONAL DE INNOVACION, S.A.	DIRECCIÓN GENERAL DEL PATRIMONIO DEL ESTADO	90,83	90,83			
	CENTRO PARA EL DESARROLLO TECNOLOGICO INDUSTRIAL	8,67	8,67			

Empresas estatales	Estructura de dominio estatal			Datos económicos		
	Matriz	Porcentaje nominal	Porcentaje efectivo	Plantilla	Cifra de negocios (miles de euros)	Activo (miles de euros)
EMPRESA NACIONAL DE RESIDUOS RADIACTIVOS, S.A.	INSTITUTO PARA LA DIVERSIFICACION Y AHORRO DE LA ENERGIA	0,50	0,50			
		-----	-----			
		100,00	100,00	13	1.644,83	76.097,03
EMPRESA NACIONAL SIDERURGICA, S.A.	CENTRO DE INVESTIGACIONES ENERGETICAS, MEDIOAMBIENTALES Y TECNOLOGICAS	80,00	80,00			
	SOCIEDAD ESTATAL DE PARTICIPACIONES INDUSTRIALES	20,00	20,00			
		-----	-----			
		100,00	100,00	266	119.165,00	1.808.551,00
EMPRESA NACIONAL SIDERURGICA, S.A.	AHV-ENSIDESA CAPITAL, S.A.	100,00	100,00	0	35,80	165.260,78
EMPRESA PARA LA GESTION DE RESIDUOS INDUSTRIALES, S.A.	ENUSA INDUSTRIAS AVANZADAS, S.A.	100,00	100,00	38	3.398,72	13.086,30
ENAJENACION DE MATERIALES FERROVIARIOS, S.A.	RED NACIONAL DE FERROCARRILES ESPAÑOLES	100,00	100,00	22	5.074,70	2.940,21
ENTE PUBLICO DE RADIOTELEVISION ESPAÑOLA	ESTADO	100,00	100,00	1.023	756.535,33	1.086.272,46
ENTIDAD PÚBLICA EMPRESARIAL RED.ES	ESTADO	100,00	100,00	100	4.511,00	429.869,00
ENTIDAD PUBLICA EMPRESARIAL SOCIEDAD ESTATAL DE SALVAMENTO Y SEGURIDAD MARITIMA	ESTADO	100,00	100,00	420	3.184,00	131.290,00
ENUSA INDUSTRIAS AVANZADAS, S.A.	SOCIEDAD ESTATAL DE PARTICIPACIONES INDUSTRIALES	60,00	60,00			
	CENTRO DE INVESTIGACIONES ENERGETICAS, MEDIOAMBIENTALES Y TECNOLOGICAS	40,00	40,00			
		-----	-----			
		100,00	100,00	540	215.896,75	327.961,39
ENUSEGUR, S.A.	ENUSA INDUSTRIAS AVANZADAS, S.A.	100,00	100,00	9	647,92	465,45
ENWESA OPERACIONES, S.A.	EQUIPOS NUCLEARES, S.A.	55,00	55,00			

Empresas estatales	Estructura de dominio estatal			Datos económicos		
	Matriz	Porcentaje nominal	Porcentaje efectivo	Plantilla	Cifra de negocios (miles de euros)	Activo (miles de euros)
	WESTINGHOUSE TECHNOLOGY SYSTEMS, S.A.	45,00	13,50			
		-----	-----			
		100,00	68,50	148	18.832,00	11.083,00
EQUIPAMIENTO DE ESPACIOS Y ESTACIONES, S.A.	RED NACIONAL DE FERROCARRILES ESPAÑOLES	100,00	100,00	0	0,00	7.616,44
EQUIPOS NUCLEARES, S.A.	SOCIEDAD ESTATAL DE PARTICIPACIONES INDUSTRIALES	100,00	100,00	388	38.821,27	58.886,91
EQUIPOS TERMOMETÁLICOS, S.A.	GRUAS Y UTILLAJES, S.A.	100,00	100,00	66	9.933,45	7.982,51
EQUISOL, S.A.	COMERCIAL DEL FERROCARRIL, S.A.	50,00	50,00			
	REPSOL COMERCIAL PRODUCTOS PETROLIFEROS S.A.	49,00	0,03			
		-----	-----			
		99,00	50,03	0	0,00	191,21
ESCUELA OFICIAL DE TURISMO	ESTADO	100,00	100,00	0	0,00	1.442,95
EUROPEAN BULK HANDLING INSTALLATION, S.A.	AUTORIDAD PORTUARIA DE GIJON	68,80	68,80	154	33.512,06	28.732,46
EXPANSION EXTERIOR, S.A.	INSTITUTO ESPAÑOL DE COMERCIO EXTERIOR	70,00	70,00			
	BBVA	18,00	0,01			
	SOCIEDAD ESTATAL DE PARTICIPACIONES INDUSTRIALES	12,00	12,00			
		-----	-----			
		100,00	82,01	104	47.005,51	65.074,68
EXPASA AGRICULTURA Y GANADERÍA, S.A.	DIRECCIÓN GENERAL DEL PATRIMONIO DEL ESTADO	100,00	100,00	39	322,26	20.451,97
EXPRESS TRUCK, S.A.	ENUSA INDUSTRIAS AVANZADAS, S.A.	80,00	80,00	36	6.272,66	2.986,68
FABRICA NACIONAL DE MONEDA Y TIMBRE-REAL CASA DE LA MONEDA	ESTADO	100,00	100,00	1.624	226.894,28	361.313,25

Empresas estatales	Estructura de dominio estatal			Datos económicos		
	Matriz	Porcentaje nominal	Porcentaje efectivo	Plantilla	Cifra de negocios (miles de euros)	Activo (miles de euros)
FERROCARRILES DE VIA ESTRECHA	ESTADO	100,00	100,00	1.953	27.426,31	626.821,41
FONDICO FONDO DE CAPITAL RIESGO	INSTITUTO DE CREDITO OFICIAL	100,00	100,00	0	0,00	95.134,99
FONDO DE LIQUIDACIÓN ASICA	ESTADO	75,78	75,78			
	INSTITUTO DE CREDITO OFICIAL	7,39	7,39			
	FONDO ESPAÑOL DE GARANTIA AGRARIA	7,27	7,27			
	BBVA	6,54	0,00			
		-----	-----			
		96,98	90,44	0	0,00	4.163,81
FONDO EURO-ICO, FONDO DE CAPITAL RIESGO	INSTITUTO DE CREDITO OFICIAL	100,00	100,00	0	0,00	18.235,93
FONDO PARA INVERSIONES EN EL EXTERIOR	ESTADO	100,00	100,00	0	0,00	376.717,94
FONDO PARA OPERACIONES DE INVERSIÓN EN EL EXTERIOR DE LA PEQUEÑA Y MEDIANA EMPRESA	ESTADO	100,00	100,00	0	0,00	36.354,55
GERENCIA DEL SECTOR DE LA CONSTRUCCIÓN NAVAL	ESTADO	100,00	100,00	16	23,00	8.292,00
GERENCIA URBANISTICA PORT-2000	AUTORIDAD PORTUARIA DE BARCELONA	100,00	100,00	16	3.783,55	1.268,08
GESTION DEL SUELO DE ENSIDESA, S.A.	INFOINVEST, S.A.	56,59	56,59			
	AUTORIDAD PORTUARIA DE AVILES	2,50	2,50			
		-----	-----			
		59,09	59,09	0	45,50	1.523,73
GESTIONES URBANISTICAS DE LA RIOJA, S.A.	S. E. P. E.S. ENTIDAD PUBLICA EMPRESARIAL DE SUELO	75,00	75,00	2	4.580,50	6.773,67
GESTOR DE INFRAESTRUCTURAS FERROVIARIAS	ESTADO	100,00	100,00	217	5.462,00	10.547.703,00

Empresas estatales	Estructura de dominio estatal			Datos económicos		
	Matriz	Porcentaje nominal	Porcentaje efectivo	Plantilla	Cifra de negocios (miles de euros)	Activo (miles de euros)
GRUAS Y UTILLAJES, S.A.	BABCOCK WILCOX ESPAÑOLA, S.A.	100,00	100,00	0	207,23	3.061,68
HIDROGUADIANA, S.A.	DIRECCIÓN GENERAL DEL PATRIMONIO DEL ESTADO	100,00	100,00	20	1.044,52	162.426,04
HIPÓDROMO DE LA ZARZUELA, S.A.	SOCIEDAD ESTATAL DE PARTICIPACIONES INDUSTRIALES	90,00	90,00			
	LOTERIAS Y APUESTAS DEL ESTADO	10,00	10,00			
		-----	-----			
		100,00	100,00	9	0,00	18.156,81
HULLERAS DEL NORTE S.A.	SOCIEDAD ESTATAL DE PARTICIPACIONES INDUSTRIALES	100,00	100,00	5.174	149.740,00	1.161.988,00
IDAE-TRADEMA BETANZOS, A.I.E.	INSTITUTO PARA LA DIVERSIFICACION Y AHORRO DE LA ENERGIA	85,00	85,00	(*)	(*)	(*)
INDUSTRIAS MECANICAS DEL NOROESTE, S.A.	COFIVACASA, S.A.	100,00	100,00	8	0,00	35.422,61
INFOINVEST, S.A.	SOCIEDAD ESTATAL DE PARTICIPACIONES INDUSTRIALES	100,00	100,00	48	25.340,61	299.765,12
INFRAESTRUCTURAS Y EQUIPAMIENTOS HISPALENSES, S.A.	DIRECCIÓN GENERAL DEL PATRIMONIO DEL ESTADO	100,00	100,00	4	0,00	42.357,95
INGENIERIA DE SISTEMAS PARA LA DEFENSA DE ESPAÑA, S.A.	INSTITUTO NACIONAL DE TECNICA AEROESPACIAL "ESTEBAN TERRADAS"	100,00	100,00	464	41.566,30	56.898,28
INGENIERIA Y ECONOMIA DEL TRANSPORTE, S.A.	AEROPUERTOS ESPAÑOLES Y NAVEGACION AEREA	61,09	61,09			
	RED NACIONAL DE FERROCARRILES ESPAÑOLES	34,00	34,00			
	GESTOR DE INFRAESTRUCTURAS FERROVIARIAS	4,91	4,91			
		-----	-----			
		100,00	100,00	1.264	98.807,52	68.941,95
INGENIERIA Y SERVICIOS AEROESPACIALES, S.A.	INSTITUTO NACIONAL DE TECNICA AEROESPACIAL "ESTEBAN TERRADAS"	100,00	100,00	412	30.508,60	53.183,12
INGRUINSA, S.A.	INFOINVEST, S.A.	100,00	100,00	1	1.803,25	51.018,02

Empresas estatales	Estructura de dominio estatal			Datos económicos		
	Matriz	Porcentaje nominal	Porcentaje efectivo	Plantilla	Cifra de negocios (miles de euros)	Activo (miles de euros)
INI FINANCE B.V.	SOCIEDAD ESTATAL DE PARTICIPACIONES INDUSTRIALES	100,00	100,00	0	0,00	879,45
INIEXPORT, S.A.	SOCIEDAD ESTATAL DE PARTICIPACIONES INDUSTRIALES	100,00	100,00	11	1.499,00	923,00
INISAS, CIA. DE SEGUROS Y REASEGUROS, S.A.	SOCIEDAD ESTATAL DE PARTICIPACIONES INDUSTRIALES	92,41	92,41			
	FUNDACIÓN DE SERVICIOS LABORALES	7,40	7,40			
		-----	-----			
		99,81	99,81	16	10.933,19	6.826,71
INMOBILIARIA DE LA ZONA FRANCA DE CÁDIZ S.L.	CONSORCIO DE LA ZONA FRANCA DE CÁDIZ	100,00	100,00	15	1.867,99	11.204,83
INMOBILIARIA DE PROMOCIONES Y ARRIENDOS, S.A.	DIRECCIÓN GENERAL DEL PATRIMONIO DEL ESTADO	100,00	100,00	9	1.123,15	21.766,09
INSTITUTO DE CREDITO OFICIAL	ESTADO	100,00	100,00	288	720.438,00	27.451.263,00
INSTITUTO PARA LA DIVERSIFICACION Y AHORRO DE LA ENERGIA	ESTADO	100,00	100,00	144	32.916,61	235.586,66
IONMED ESTERILIZACION, S.A.	ENUSA INDUSTRIAS AVANZADAS, S.A.	55,88	55,88	26	2.068,51	4.750,48
IZAR CONSTRUCCIONES NAVALES, S.A.	SOCIEDAD ESTATAL DE PARTICIPACIONES INDUSTRIALES	100,00	100,00	10.928	1.706.995,00	3.807.565,00
JUNTA MIXTA SANTA ANA	S. E. P. E.S. ENTIDAD PUBLICA EMPRESARIAL DE SUELO	100,00	100,00	(*)	(*)	(*)
LA ALMORAIMA, S.A.	PARQUES NACIONALES	100,00	100,00	104	1.676,45	20.501,50
LOTERIAS Y APUESTAS DEL ESTADO	ESTADO	100,00	100,00	(*)	(*)	(*)
MERCADOS CENTRALES DE ABASTECIMIENTO DE ALGECIRAS, S.A.	MERCADOS CENTRALES DE ABASTECIMIENTO, S.A.	94,90	94,90	1	0,00	4.318,21
MERCADOS CENTRALES DE ABASTECIMIENTO DE ASTURIAS, S.A.	MERCADOS CENTRALES DE ABASTECIMIENTO, S.A.	51,00	51,00	8	855,06	5.320,43
MERCADOS CENTRALES DE ABASTECIMIENTO DE BADAJOZ, S.A.	MERCADOS CENTRALES DE ABASTECIMIENTO, S.A.	96,82	96,82	7	304,23	1.347,93

Empresas estatales	Estructura de dominio estatal			Datos económicos		
	Matriz	Porcentaje nominal	Porcentaje efectivo	Plantilla	Cifra de negocios (miles de euros)	Activo (miles de euros)
MERCADOS CENTRALES DE ABASTECIMIENTO DE LAS PALMAS, S.A.	MERCADOS CENTRALES DE ABASTECIMIENTO, S.A.	58,30	58,30	24	2.867,88	15.511,70
MERCADOS CENTRALES DE ABASTECIMIENTO DE MALAGA, S.A.	MERCADOS CENTRALES DE ABASTECIMIENTO, S.A.	87,23	87,23	21	2.088,91	14.431,81
MERCADOS CENTRALES DE ABASTECIMIENTO, S.A.	SOCIEDAD ESTATAL DE PARTICIPACIONES INDUSTRIALES	51,00	51,00			
	FONDO ESPAÑOL DE GARANTIA AGRARIA	49,00	49,00			
		-----	-----			
		100,00	100,00	89	15.685,57	202.051,79
MINAS DE ALMADEN Y ARRAYANES, S.A.	SOCIEDAD ESTATAL DE PARTICIPACIONES INDUSTRIALES	100,00	100,00	170	6.068,83	37.445,16
MOLYPHARMA, S.A.	ENUSA INDUSTRIAS AVANZADAS, S.A.	51,00	51,00	21	3.969,15	5.899,14
NAVIERA CASTELLANA, S.A.	COFIVACASA, S.A.	100,00	100,00	0	0,00	64.255,75
OLYMPIC MOLL, S.A.	MERCADOS CENTRALES DE ABASTECIMIENTO, S.A.	100,00	100,00	4	42,97	27.807,79
OPERADORES LOGÍSTICOS ESPAÑA, S.A.	CHRONOEXPRES, S.A.	60,00	60,00	(*)	(*)	(*)
PARADORES DE TURISMO DE ESPAÑA, S.A.	DIRECCIÓN GENERAL DEL PATRIMONIO DEL ESTADO	100,00	100,00	4.312	243.088,92	318.504,50
PARQUE COMERCIAL LAS SALINAS, S.A.	CONSORCIO DE LA ZONA FRANCA DE CÁDIZ	100,00	100,00	0	900,00	6.864,21
PARQUE EMPRESARIAL PRINCIPADO DE ASTURIAS, S.L.	INFOINVEST, S.A.	100,00	100,00	1	4.530,53	43.150,07
PORTEL SERVICIOS TELEMATICOS, S.A.	PUERTOS DEL ESTADO	51,00	51,00	40	5.813,31	5.852,64
PRERREDUCIDOS INTEGRADOS DEL SUROESTE DE ESPAÑA, S.A.	SOCIEDAD ESTATAL DE PARTICIPACIONES INDUSTRIALES	100,00	100,00	100	1.096,12	17.529,25
PRODUCCION Y TECNOLOGIA DE PREFABRICADOS A.E.I.E.	EMPRESA DE TRANSFORMACION AGRARIA, S.A.	75,00	75,00			
	TECNOLOGIAS Y SERVICIOS AGRARIOS, S.A.	20,00	20,00			

Empresas estatales	Estructura de dominio estatal			Datos económicos		
	Matriz	Porcentaje nominal	Porcentaje efectivo	Plantilla	Cifra de negocios (miles de euros)	Activo (miles de euros)
	EMPRESA DE TRANSFORMAÇÕES AGRARIAS, S.A.	5,00	5,00			
		-----	-----			
		100,00	100,00	34	4.863,86	2.262,78
PROGRAMAS Y EXPLOTACIONES DE RADIODIFUSION, S.A.	DIRECCIÓN GENERAL DEL PATRIMONIO DEL ESTADO	100,00	100,00	0	0,00	1.102,34
PUERTO SECO DE MADRID, S.A.	S. E. P. E.S. ENTIDAD PUBLICA EMPRESARIAL DE SUELO	13,08	13,08			
	AUTORIDAD PORTUARIA DE BARCELONA	10,20	10,20			
	AUTORIDAD PORTUARIA DE BILBAO	10,20	10,20			
	AUTORIDAD PORTUARIA DE VALENCIA	10,20	10,20			
	AUTORIDAD PORTUARIA DE LA BAHIA DE ALGECIRAS	10,20	10,20			
	PUERTOS DEL ESTADO	10,20	10,20			
		-----	-----			
		64,08	64,08	1	471,00	12.329,00
PUERTOS DEL ESTADO	ESTADO	100,00	100,00	164	0,00	70.328,02
RADIO NACIONAL DE ESPAÑA, S.A.	ENTE PUBLICO DE RADIOTELEVISION ESPAÑOLA	100,00	100,00	2.175	148.380,26	73.909,71
RED IBEROAMERICANA DE LOGÍSTICA Y COMERCIO, S.A.	CONSORCIO DE LA ZONA FRANCA DE CÁDIZ	100,00	100,00	17	560,35	8.833,37
RED NACIONAL DE FERROCARRILES ESPAÑOLES	ESTADO	100,00	100,00	31.016	1.346.315,20	11.464.974,74
REDALSA, S.A.	RED NACIONAL DE FERROCARRILES ESPAÑOLES	52,00	52,00	78	5.815,56	7.732,25
REICASTRO, S.A.	HULLERAS DEL NORTE S.A.	51,00	51,00	6	1.568,07	1.406,95
REMOLCADORES DEL NOROESTE, S.A.	IZAR CONSTRUCCIONES NAVALES, S.A.	100,00	100,00	6	952,46	1.217,80

Empresas estatales	Estructura de dominio estatal			Datos económicos		
	Matriz	Porcentaje nominal	Porcentaje efectivo	Plantilla	Cifra de negocios (miles de euros)	Activo (miles de euros)
REMOLQUES MARITIMOS, S.A.	ENTIDAD PUBLICA EMPRESARIAL SOCIEDAD ESTATAL DE SALVAMENTO Y SEGURIDAD MARITIMA	100,00	100,00	314	18.964,03	13.937,26
RUMASA, S.A.	DIRECCIÓN GENERAL DEL PATRIMONIO DEL ESTADO	100,00	100,00	10	0,00	155.293,23
S. E. P. E.S. ENTIDAD PUBLICA EMPRESARIAL DE SUELO	ESTADO	100,00	100,00	181	208.735,48	1.064.191,87
S.A. DE PROMOCION Y EQUIPAMIENTO DE SUELO DE VILLARROBLEDO	S. E. P. E.S. ENTIDAD PUBLICA EMPRESARIAL DE SUELO	52,00	52,00	2	0,00	1.787,44
SADIM INVERSIONES, S.A.	HULLERAS DEL NORTE S.A.	100,00	100,00	2	165,66	17.852,62
SAES CAPITAL, S.A.	IZAR CONSTRUCCIONES NAVALES, S.A.	51,00	51,00	0	0,00	2.769,23
SANIDAD ANIMAL Y SERVICIOS GANADEROS, S.A.	EMPRESA DE TRANSFORMACION AGRARIA, S.A.	100,00	100,00	838	32.908,49	13.209,80
SDAD. ESTATAL PARA LA EJECUCION DE PROGRAMAS Y ACTUACIONES CONMEMORATIVAS DEL V CENTENARIO DEL DESCUBRIMIENTO DE AMERICA SA (EN LIQUIDACION)	DIRECCIÓN GENERAL DEL PATRIMONIO DEL ESTADO	100,00	100,00	0	0,00	2.105,06
SEPI DESARROLLO EMPRESARIAL, S.A.	SOCIEDAD ESTATAL DE PARTICIPACIONES INDUSTRIALES	100,00	100,00	35	3.157,10	107.771,00
SERVICIOS DOCUMENTALES DE ANDALUCIA, S.L.	CONSORCIO DE LA ZONA FRANCA DE CÁDIZ	100,00	100,00	13	424,30	720,78
SHS CERAMICAS, S.A.	ENUSA INDUSTRIAS AVANZADAS, S.A.	97,22	97,22	15	278,54	4.721,04
SISTEMAS TECNICOS DE LOTERIAS DEL ESTADO, S.A.	LOTERIAS Y APUESTAS DEL ESTADO	68,15	68,15			
	TELEFONICA, S.A.	31,75	0,02			
	INMOBILIARIA DE PROMOCIONES Y ARRIENDOS, S.A.	0,10	0,10			
		-----	-----			
		100,00	68,27	181	53.174,24	80.183,51
SOCIEDAD ANONIMA DE PROMOCION Y EQUIPAMIENTO DE SUELO DE ALMANSA	S. E. P. E.S. ENTIDAD PUBLICA EMPRESARIAL DE SUELO	62,00	62,00	2	924,78	2.533,41

Empresas estatales	Estructura de dominio estatal			Datos económicos		
	Matriz	Porcentaje nominal	Porcentaje efectivo	Plantilla	Cifra de negocios (miles de euros)	Activo (miles de euros)
SOCIEDAD ANONIMA ESTATAL DE CAUCION AGRARIA	SOCIEDAD ESTATAL DE PARTICIPACIONES INDUSTRIALES	80,00	80,00			
	FONDO ESPAÑOL DE GARANTIA AGRARIA	20,00	20,00			
		-----	-----			
		100,00	100,00	28	1.472,77	12.307,39
SOCIEDAD ASTURIANA DE DIVERSIFICACIÓN MINERA, S.A.	HULLERAS DEL NORTE S.A.	100,00	100,00	43	3.277,34	2.630,87
SOCIEDAD DE INFRAESTRUCTURAS Y EQUIPAMIENTOS PENITENCIARIOS, S.A.	DIRECCIÓN GENERAL DEL PATRIMONIO DEL ESTADO	100,00	100,00	29	273.096,90	444.807,88
SOCIEDAD ESPAÑOLA DE ESTUDIOS PARA LA COMUNICACION FIJA A TRAVES DEL ESTRECHO DE GIBRALTAR, S A	DIRECCIÓN GENERAL DEL PATRIMONIO DEL ESTADO	100,00	100,00	13	0,00	5.315,53
SOCIEDAD ESTATAL CANAL DE NAVARRA S.A.	AGUAS DE LA CUENCA DEL EBRO, S.A.	91,43	91,43	4	1.893,12	221.823,42
SOCIEDAD ESTATAL CANAL DE SEGARRA GARRIGUES, S.A	AGUAS DE LA CUENCA DEL EBRO, S.A.	100,00	100,00	4	571,37	177.629,04
SOCIEDAD ESTATAL CORREOS Y TELEGRAFOS, S.A.	DIRECCIÓN GENERAL DEL PATRIMONIO DEL ESTADO	100,00	100,00	63.235	1.743.298,89	2.036.856,22
SOCIEDAD ESTATAL DE CONMEMORACIONES CULTURALES, S.A.	DIRECCIÓN GENERAL DEL PATRIMONIO DEL ESTADO	100,00	100,00	22	555,33	3.989,84
SOCIEDAD ESTATAL DE ESTIBA Y DESESTIBA DEL PUERTO DE ALCUDIA, S.A.	AUTORIDAD PORTUARIA DE BALEARES	51,00	51,00	8	633,23	167,75
SOCIEDAD ESTATAL DE ESTIBA Y DESESTIBA DEL PUERTO DE ALGECIRAS-LA LINEA, S.A.	AUTORIDAD PORTUARIA DE LA BAHIA DE ALGECIRAS	51,02	51,02	713	57.196,90	9.207,72
SOCIEDAD ESTATAL DE ESTIBA Y DESESTIBA DEL PUERTO DE ALICANTE, S.A.	AUTORIDAD PORTUARIA DE ALICANTE	51,02	51,02	70	4.821,07	1.041,98
SOCIEDAD ESTATAL DE ESTIBA Y DESESTIBA DEL PUERTO DE ALMERIA, S.A.	AUTORIDAD PORTUARIA DE ALMERIA-MOTRIL	51,00	51,00	15	725,09	165,60
SOCIEDAD ESTATAL DE ESTIBA Y DESESTIBA DEL PUERTO DE ARRECIFE DE LANZAROTE, S.A.	AUTORIDAD PORTUARIA DE LAS PALMAS	51,00	51,00	12	699,86	1.445,00
SOCIEDAD ESTATAL DE ESTIBA Y DESESTIBA DEL PUERTO DE AVILES, S.A.	AUTORIDAD PORTUARIA DE AVILES	51,00	51,00	(*)	(*)	(*)
SOCIEDAD ESTATAL DE ESTIBA Y DESESTIBA DEL PUERTO DE BARCELONA, S.A.	AUTORIDAD PORTUARIA DE BARCELONA	50,85	50,85	809	59.777,48	8.114,22

Empresas estatales	Estructura de dominio estatal			Datos económicos		
	Matriz	Porcentaje nominal	Porcentaje efectivo	Plantilla	Cifra de negocios (miles de euros)	Activo (miles de euros)
SOCIEDAD ESTATAL DE ESTIBA Y DESESTIBA DEL PUERTO DE BILBAO, S.A.	AUTORIDAD PORTUARIA DE BILBAO	51,02	51,02	233	13.340,00	1.721,00
SOCIEDAD ESTATAL DE ESTIBA Y DESESTIBA DEL PUERTO DE CARTAGENA, S.A.	AUTORIDAD PORTUARIA DE CARTAGENA	51,00	51,00	49	3.202,00	820,00
SOCIEDAD ESTATAL DE ESTIBA Y DESESTIBA DEL PUERTO DE CASTELLON, S.A.	AUTORIDAD PORTUARIA DE CASTELLON	51,00	51,00	83	5.428,00	1.087,00
SOCIEDAD ESTATAL DE ESTIBA Y DESESTIBA DEL PUERTO DE CEUTA, S.A.	AUTORIDAD PORTUARIA DE CEUTA	51,00	51,00	16	183,67	233,43
SOCIEDAD ESTATAL DE ESTIBA Y DESESTIBA DEL PUERTO DE FERROL, S.A.	AUTORIDAD PORTUARIA DE FERROL-SAN CIPRIAN	51,00	51,00	14	563,00	175,00
SOCIEDAD ESTATAL DE ESTIBA Y DESESTIBA DEL PUERTO DE GANDIA, S.A.	AUTORIDAD PORTUARIA DE VALENCIA	51,00	51,00	9	532,74	171,63
SOCIEDAD ESTATAL DE ESTIBA Y DESESTIBA DEL PUERTO DE GIJON, S.A.	AUTORIDAD PORTUARIA DE GIJON	51,02	51,02			
	EUROPEAN BULK HANDLING INSTALLATION, S.A.	0,17	0,17			
		-----	-----			
		51,19	51,19	90	3.538,00	840,00
SOCIEDAD ESTATAL DE ESTIBA Y DESESTIBA DEL PUERTO DE HUELVA, S.A.	AUTORIDAD PORTUARIA DE HUELVA	51,00	51,00	93	6.686,00	1.491,00
SOCIEDAD ESTATAL DE ESTIBA Y DESESTIBA DEL PUERTO DE IBIZA, S.A.	AUTORIDAD PORTUARIA DE BALEARES	51,00	51,00	17	1.343,66	330,50
SOCIEDAD ESTATAL DE ESTIBA Y DESESTIBA DEL PUERTO DE LA BAHIA DE CADIZ, S.A.	AUTORIDAD PORTUARIA DE BAHIA DE CADIZ	51,02	51,02	87	5.006,07	2.921,60
SOCIEDAD ESTATAL DE ESTIBA Y DESESTIBA DEL PUERTO DE LA CORUÑA, S.A.	AUTORIDAD PORTUARIA DE LA CORUÑA	51,00	51,00	50	2.170,00	1.159,00
SOCIEDAD ESTATAL DE ESTIBA Y DESESTIBA DEL PUERTO DE LA LUZ Y LAS PALMAS, S.A.	AUTORIDAD PORTUARIA DE LAS PALMAS	51,00	51,00	536	29.819,73	38.027,49
SOCIEDAD ESTATAL DE ESTIBA Y DESESTIBA DEL PUERTO DE MAHON, S.A.	AUTORIDAD PORTUARIA DE BALEARES	51,00	51,00	13	866,92	209,39
SOCIEDAD ESTATAL DE ESTIBA Y DESESTIBA DEL PUERTO DE MALAGA, S.A.	AUTORIDAD PORTUARIA DE MALAGA	50,92	50,92	49	2.580,00	1.475,00
SOCIEDAD ESTATAL DE ESTIBA Y DESESTIBA DEL PUERTO DE MARIN, S.A.	AUTORIDAD PORTUARIA DE MARIN Y RIA DE PONTEVEDRA	51,00	51,00	15	561,07	497,34

Empresas estatales	Estructura de dominio estatal			Datos económicos		
	Matriz	Porcentaje nominal	Porcentaje efectivo	Plantilla	Cifra de negocios (miles de euros)	Activo (miles de euros)
SOCIEDAD ESTATAL DE ESTIBA Y DESESTIBA DEL PUERTO DE MELILLA, S.A.	AUTORIDAD PORTUARIA DE MELILLA	51,00	51,00	(*)	(*)	(*)
SOCIEDAD ESTATAL DE ESTIBA Y DESESTIBA DEL PUERTO DE MOTRIL, S.A.	AUTORIDAD PORTUARIA DE ALMERIA-MOTRIL	51,00	51,00	17	864,83	293,55
SOCIEDAD ESTATAL DE ESTIBA Y DESESTIBA DEL PUERTO DE PALMA DE MALLORCA, S.A.	AUTORIDAD PORTUARIA DE BALEARES	51,02	51,02	72	4.865,16	1.127,07
SOCIEDAD ESTATAL DE ESTIBA Y DESESTIBA DEL PUERTO DE PASAJES, S.A.	AUTORIDAD PORTUARIA DE PASAJES	51,02	51,02	114	5.621,63	1.113,15
SOCIEDAD ESTATAL DE ESTIBA Y DESESTIBA DEL PUERTO DE SAGUNTO, S.A.	AUTORIDAD PORTUARIA DE VALENCIA	51,00	51,00	103	4.936,45	793,00
SOCIEDAD ESTATAL DE ESTIBA Y DESESTIBA DEL PUERTO DE SAN SEBASTIAN DE LA GOMERA, S.A.	AUTORIDAD PORTUARIA DE SANTA CRUZ DE TENERIFE	90,60	90,60	0	-26,82	228,34
SOCIEDAD ESTATAL DE ESTIBA Y DESESTIBA DEL PUERTO DE SANTA CRUZ DE LA PALMA, S.A.	AUTORIDAD PORTUARIA DE SANTA CRUZ DE TENERIFE	51,00	51,00	16	809,30	168,94
SOCIEDAD ESTATAL DE ESTIBA Y DESESTIBA DEL PUERTO DE SANTA CRUZ DE TENERIFE, S.A.	AUTORIDAD PORTUARIA DE SANTA CRUZ DE TENERIFE	51,00	51,00	193	11.603,59	4.863,83
SOCIEDAD ESTATAL DE ESTIBA Y DESESTIBA DEL PUERTO DE SANTANDER, S.A.	AUTORIDAD PORTUARIA DE SANTANDER	51,02	51,02	92	4.697,03	1.012,41
SOCIEDAD ESTATAL DE ESTIBA Y DESESTIBA DEL PUERTO DE SEVILLA, S.A.	AUTORIDAD PORTUARIA DE SEVILLA	50,91	50,91	66	3.548,28	809,82
SOCIEDAD ESTATAL DE ESTIBA Y DESESTIBA DEL PUERTO DE TARRAGONA, S.A.	AUTORIDAD PORTUARIA DE TARRAGONA	51,00	51,00	161	10.143,00	1.377,00
SOCIEDAD ESTATAL DE ESTIBA Y DESESTIBA DEL PUERTO DE VALENCIA, S.A.	AUTORIDAD PORTUARIA DE VALENCIA	51,02	51,02	691	49.882,99	6.201,85
SOCIEDAD ESTATAL DE ESTIBA Y DESESTIBA DEL PUERTO DE VIGO S.A.	AUTORIDAD PORTUARIA DE VIGO	51,02	51,02	104	7.957,00	2.311,00
SOCIEDAD ESTATAL DE ESTIBA Y DESESTIBA DEL PUERTO DE VILLAGARCIA DE AROSA, S.A.	AUTORIDAD PORTUARIA DE VILLAGARCIA DE AROSA	51,00	51,00	13	428,99	175,97
SOCIEDAD ESTATAL DE ESTIBA Y DESESTIBA DEL PUERTO DEL ROSARIO DE FUERTEVENTURA, S.A.	AUTORIDAD PORTUARIA DE LAS PALMAS	51,00	51,00	9	761,71	542,22
SOCIEDAD ESTATAL DE ESTIBA Y DESESTIBA DEL PUERTO LA ESTACA DE EL HIERRO, S.A.	AUTORIDAD PORTUARIA DE SANTA CRUZ DE TENERIFE	100,00	100,00	0	0,00	40,31
SOCIEDAD ESTATAL DE GESTION DE ACTIVOS, S.A.	DIRECCIÓN GENERAL DEL PATRIMONIO DEL ESTADO	100,00	100,00	43	6.629,38	135.217,45
SOCIEDAD ESTATAL DE GESTIÓN DE LA INFORMACIÓN TURÍSTICA, S.A.	DIRECCIÓN GENERAL DEL PATRIMONIO DEL ESTADO	100,00	100,00	24	259,00	6.231,47

Empresas estatales	Estructura de dominio estatal			Datos económicos		
	Matriz	Porcentaje nominal	Porcentaje efectivo	Plantilla	Cifra de negocios (miles de euros)	Activo (miles de euros)
SOCIEDAD ESTATAL DE GESTION INMOBILIARIA DE PATRIMONIO, S.A.	DIRECCIÓN GENERAL DEL PATRIMONIO DEL ESTADO	100,00	100,00	103	18.435,24	313.803,63
SOCIEDAD ESTATAL DE INFRAESTRUCTURAS AGRARIAS DE LA MESETA SUR, S.A.	DIRECCIÓN GENERAL DEL PATRIMONIO DEL ESTADO	100,00	100,00	23	41,14	216.969,93
SOCIEDAD ESTATAL DE INFRAESTRUCTURAS AGRARIAS DEL NORDESTE, S.A.	DIRECCIÓN GENERAL DEL PATRIMONIO DEL ESTADO	100,00	100,00	15	57,69	169.295,63
SOCIEDAD ESTATAL DE INFRAESTRUCTURAS AGRARIAS DEL NORTE, S.A.	DIRECCIÓN GENERAL DEL PATRIMONIO DEL ESTADO	100,00	100,00	11	0,00	101.611,57
SOCIEDAD ESTATAL DE INFRAESTRUCTURAS AGRARIAS DEL SUR Y ESTE, S.A.	DIRECCIÓN GENERAL DEL PATRIMONIO DEL ESTADO	100,00	100,00	12	0,00	168.604,02
SOCIEDAD ESTATAL DE PARTICIPACIONES INDUSTRIALES	ESTADO	100,00	100,00	262	0,00	6.132.075,18
SOCIEDAD ESTATAL PARA EL DESARROLLO DEL DISEÑO Y LA INNOVACION, S.A.	DIRECCIÓN GENERAL DEL PATRIMONIO DEL ESTADO	40,00	40,00			
	CENTRO PARA EL DESARROLLO TECNOLÓGICO INDUSTRIAL	30,00	30,00			
	INSTITUTO ESPAÑOL DE COMERCIO EXTERIOR	30,00	30,00			
		-----	-----			
		100,00	100,00	16	104,82	1.981,08
SOCIEDAD ESTATAL PARA EL DESARROLLO TECNOLÓGICO DEL TURISMO, S.A.	SOCIEDAD ESTATAL DE PARTICIPACIONES INDUSTRIALES	100,00	100,00	0	0,00	344,15
SOCIEDAD ESTATAL PARA EXPOSICIONES INTERNACIONALES, S.A.	DIRECCIÓN GENERAL DEL PATRIMONIO DEL ESTADO	100,00	100,00	32	0,00	6.232,11
SOCIEDAD ESTATAL PARA LA ACCIÓN CULTURAL EN EL EXTERIOR, S.A.	DIRECCIÓN GENERAL DEL PATRIMONIO DEL ESTADO	100,00	100,00	28	805,78	10.258,23
SOCIEDAD GENERAL DE LA BAHÍA DE CÁDIZ, S.A.	CONSORCIO DE LA ZONA FRANCA DE CÁDIZ	100,00	100,00	10	108,97	1.738,35
SOCIEDAD PARA EL DESARROLLO INDUSTRIAL DE ANDALUCÍA, S.A.	SOCIEDAD ESTATAL DE PARTICIPACIONES INDUSTRIALES	60,29	60,29	0	0,00	3.590,25
SOCIEDAD PARA EL DESARROLLO INDUSTRIAL DE ARAGON, S.A.	SEPI DESARROLLO EMPRESARIAL, S.A.	51,00	51,00			
	BBVA	5,50	0,00			
		-----	-----			

Empresas estatales	Estructura de dominio estatal			Datos económicos		
	Matriz	Porcentaje nominal	Porcentaje efectivo	Plantilla	Cifra de negocios (miles de euros)	Activo (miles de euros)
		56,50	51,00	9	375,75	7.726,95
SOCIEDAD PARA EL DESARROLLO INDUSTRIAL DE CASTILLA-LA MANCHA, S.A.	SEPI DESARROLLO EMPRESARIAL, S.A.	51,00	51,00	8	300,00	20.493,00
SOCIEDAD PARA EL DESARROLLO INDUSTRIAL DE EXTREMADURA, S.A.	SEPI DESARROLLO EMPRESARIAL, S.A.	62,29	62,29			
	BBVA	2,96	0,00			
		-----	-----			
		65,25	62,29	9	34,50	17.070,61
SOCIEDAD PARA LAS ENSEÑANZAS AERONAUTICAS CIVILES, S.A.	DIRECCIÓN GENERAL DEL PATRIMONIO DEL ESTADO	100,00	100,00	245	19.219,46	86.386,59
SUELO EMPRESARIAL DEL ATLÁNTICO, S.L.	INFOINVEST, S.A.	85,00	85,00	1	0,00	233,69
SUELO INDUSTRIAL DE GALICIA, S.A.	S. E. P. E.S. ENTIDAD PUBLICA EMPRESARIAL DE SUELO	53,61	53,61	4	490,20	3.981,45
TECNOLOGIA E INVESTIGACION FERROVIARIA, S.A.	RED NACIONAL DE FERROCARRILES ESPAÑOLES	51,00	51,00			
	INGENIERIA Y ECONOMIA DEL TRANSPORTE, S.A.	49,00	49,00			
		-----	-----			
		100,00	100,00	312	33.810,13	23.089,63
TECNOLOGIA, ARQUITECTURA Y SISTEMAS, S.A.	MERCADOS CENTRALES DE ABASTECIMIENTO, S.A.	100,00	100,00	0	0,00	108,29
TECNOLOGIAS Y SERVICIOS AGRARIOS, S.A.	EMPRESA DE TRANSFORMACION AGRARIA, S.A.	100,00	100,00	2.260	90.285,29	91.104,02
TECONMA, S.A.	ENUSA INDUSTRIAS AVANZADAS, S.A.	60,00	60,00	43	6.189,85	4.895,92
TELEVISION ESPAÑOLA, S.A.	ENTE PUBLICO DE RADIOTELEVISION ESPAÑOLA	100,00	100,00	6.099	908.064,00	524.266,00
VALENCIA PLATAFORMA INTERMODAL Y LOGISTICA, S.A.	AUTORIDAD PORTUARIA DE VALENCIA	86,86	86,86			
	S. E. P. E.S. ENTIDAD PUBLICA EMPRESARIAL DE SUELO	9,00	9,00			
		-----	-----			

Empresas estatales	Estructura de dominio estatal			Datos económicos		
	Matriz	Porcentaje nominal	Porcentaje efectivo	Plantilla	Cifra de negocios (miles de euros)	Activo (miles de euros)
		95,86	95,86	8	368,04	13.065,86
VIGO ACTIVO SOCIEDAD DE CAPITAL RIESGO, S.A.	CONSORCIO DE LA ZONA FRANCA DE VIGO	80,68	80,68	4	0,00	6.932,79
VIÑEDOS ESPAÑOLES, S.L.	EXPASA AGRICULTURA Y GANADERÍA, S.A.	100,00	100,00	0	0,00	2,35
WESER ENGINEERING GMBH	IZAR CONSTRUCCIONES NAVALES, S.A.	100,00	100,00	35	17.236,92	3.511,61
WORLD TRADE CENTER BARCELONA, S.A.	AUTORIDAD PORTUARIA DE BARCELONA	52,28	52,28			
	FOMENTO DE CONSTRUCCIONES Y CONTRATAS	16,51	0,01			
	BANCO SANTANDER CENTRAL HISPANO	9,99	0,01			
		-----	-----			
		78,78	52,30	4	16.294,00	139.674,00



**1.8. PARTICIPACIONES EN
EMPRESAS PRIVADAS**

1.8.1. PARTICIPACIONES MINORITARIAS DEL ESTADO

Entidad participada	Matriz	Porcentaje nominal	Porcentaje efectivo estatal
A.E.I.E. EUROPHAR	AUTORIDAD PORTUARIA DE VALENCIA	33,33	33,33
A.I.E. ENUSA-ENWESA	ENUSA INDUSTRIAS AVANZADAS, S.A.	50,00	50,00
A.I.E. GESINTAL EN LIQUIDACION	EMPRESA PARA LA GESTION DE RESIDUOS INDUSTRIALES, S.A.	45,00	45,00
A.I.E. PRIMER CONGRESO INTERNACIONAL DE ESTIBA	SOCIEDAD ESTATAL DE ESTIBA Y DESESTIBA DEL PUERTO DE LA LUZ Y LAS PALMAS, S.A.	98,00	49,98
ABN AMRO	CONSORCIO DE COMPENSACION DE SEGUROS	0,02	0,02
ACERINOX	CONSORCIO DE COMPENSACION DE SEGUROS	0,05	0,05
ACEX, ASOCIACION PARA LA COOPERACION ESPAÑOLA EN EL EXTERIOR	EXPANSION EXTERIOR, S.A.	4,00	3,28
ACP	SOCIEDAD PARA EL DESARROLLO INDUSTRIAL DE ARAGON, S.A.	12,05	6,15
ACS	COMPAÑIA ESPAÑOLA DE SEGUROS DE CREDITO A LA EXPORTACION, S.A.	0,03	0,02
	CONSORCIO DE COMPENSACION DE SEGUROS	0,02	0,02
		-----	-----
		0,05	0,04
ADBRAINTAGE, S.A.	FONDICO FONDO DE CAPITAL RIESGO	4,62	4,62
	FONDO EURO-ICO, FONDO DE CAPITAL RIESGO	3,07	3,07
		-----	-----
		7,69	7,69
ADYSET	SOCIEDAD PARA EL DESARROLLO INDUSTRIAL DE ARAGON, S.A.	5,01	2,56
AEGON	CONSORCIO DE COMPENSACION DE SEGUROS	0,02	0,02
AEIE ALTA VELOCIDAD ESPAÑA PORTUGAL	GESTOR DE INFRAESTRUCTURAS FERROVIARIAS	50,00	50,00

Entidad participada	Matriz	Porcentaje nominal	Porcentaje efectivo estatal
AEROCALI,S.A. (COLOMBIA)	AENA DESARROLLO INTERNACIONAL, S.A.	33,34	33,34
AERONAUTICA PANAMERICANA S.A. DE C.V.	SOCIEDAD PARA LAS ENSEÑANZAS AERONAUTICAS CIVILES, S.A.	40,00	40,00
AEROPUERTOS DEL CARIBE, S.A.	AENA DESARROLLO INTERNACIONAL, S.A.	40,00	40,00
AEROPUERTOS MEXICANOS DEL PACIFICO, S.A.	AENA DESARROLLO INTERNACIONAL, S.A.	25,50	25,50
AGROMETZER, S.A.	SOCIEDAD PARA EL DESARROLLO INDUSTRIAL DE CASTILLA-LA MANCHA, S.A.	30,43	15,52
AGROSEGUROS	CONSORCIO DE COMPENSACION DE SEGUROS	12,50	12,50
AGROTECNICA EXTREMEÑA, S.L.	SOCIEDAD PARA EL DESARROLLO INDUSTRIAL DE EXTREMADURA, S.A.	5,35	3,33
AGUAS DEL SUROESTE, S.L.	SOCIEDAD PARA EL DESARROLLO INDUSTRIAL DE EXTREMADURA, S.A.	23,36	14,55
AGUILAS RESIDENCIAL, S.A.	RED NACIONAL DE FERROCARRILES ESPAÑOLES	40,00	40,00
AIE SERVICIO PREVENCIÓN ESTIBA PUERTO TENERIFE	SOCIEDAD ESTATAL DE ESTIBA Y DESESTIBA DEL PUERTO DE SANTA CRUZ DE TENERIFE, S.A.	5,00	2,70
ALAMEDA PALACETE, S.L.	SOCIEDAD PARA EL DESARROLLO INDUSTRIAL DE EXTREMADURA, S.A.	34,85	21,71
ALAS - ALUMINIUM, S.A.	SADIM INVERSIONES, S.A.	24,50	24,50
ALBAIDA RECURSOS NATURALES S.A.	EMPRESA DE TRANSFORMACION AGRARIA, S.A.	50,00	50,00
ALBATROS ALCAZAR S.A.	RED NACIONAL DE FERROCARRILES ESPAÑOLES	20,00	20,00
ALCASA	SOCIEDAD PARA EL DESARROLLO INDUSTRIAL DE ARAGON, S.A.	5,88	3,00
ALCATEL	CONSORCIO DE COMPENSACION DE SEGUROS	0,02	0,02
ALCOAR	SOCIEDAD PARA EL DESARROLLO INDUSTRIAL DE ARAGON, S.A.	12,00	6,12
ALFIL LOGISTICS, S.A.	RED NACIONAL DE FERROCARRILES ESPAÑOLES	40,00	40,00

Entidad participada	Matriz	Porcentaje nominal	Porcentaje efectivo estatal
ALGETREN LOGISTICA, S.A.	RED NACIONAL DE FERROCARRILES ESPAÑOLES	40,00	40,00
ALISTONADOS DE ASTURIAS, S.A.	HULLERAS DEL NORTE S.A.	15,00	15,00
ALLARLUZ, S.A.	INSTITUTO PARA LA DIVERSIFICACION Y AHORRO DE LA ENERGIA	8,43	8,43
ALMACENES Y DEPOSITOS DE ADUANAS	SOCIEDAD ESTATAL DE PARTICIPACIONES INDUSTRIALES	5,06	5,06
	COMPañIA ESPAÑOLA DE SEGUROS DE CREDITO A LA EXPORTACION, S.A.	0,05	0,03
		-----	-----
		5,11	5,09
ALMANSEÑA COMERCIAL GRAFICA, S.L.	SOCIEDAD PARA EL DESARROLLO INDUSTRIAL DE CASTILLA-LA MANCHA, S.A.	39,44	20,11
ALTA VELOCIDAD ALICANTE- NODO DE TRANSPORTES, S.A.(3)	RED NACIONAL DE FERROCARRILES ESPAÑOLES	25,00	25,00
	GESTOR DE INFRAESTRUCTURAS FERROVIARIAS	25,00	25,00
		-----	-----
		50,00	50,00
ALTADIS	SOCIEDAD ESTATAL DE PARTICIPACIONES INDUSTRIALES	2,03	2,03
	COMPañIA ESPAÑOLA DE SEGUROS DE CREDITO A LA EXPORTACION, S.A.	0,01	0,01
		-----	-----
		2,04	2,04
AMADEUS	CONSORCIO DE COMPENSACION DE SEGUROS	0,04	0,04
ANDES HOLDING, B.V.	SOCIEDAD ESTATAL DE PARTICIPACIONES INDUSTRIALES	42,00	42,00
ANDORRANA DE CAJAS DE CARTON ONDULADO	SOCIEDAD PARA EL DESARROLLO INDUSTRIAL DE ARAGON, S.A.	4,40	2,24
ANDORRANA DEL CARTON ONDULADO	SOCIEDAD PARA EL DESARROLLO INDUSTRIAL DE ARAGON, S.A.	6,69	3,41
ANTENA 3 TELEVISION	SOCIEDAD ESTATAL DE PARTICIPACIONES INDUSTRIALES	0,00	0,00

Entidad participada	Matriz	Porcentaje nominal	Porcentaje efectivo estatal
	COMPAÑIA ESPAÑOLA DE SEGUROS DE CREDITO A LA EXPORTACION, S.A.	0,00	0,00
		-----	-----
		0,00	0,00
APANDA DE ARTES GRAFICAS, S.A.	FONDICO FONDO DE CAPITAL RIESGO	38,28	38,28
APIARY ANIMATION, S.L.	FONDICO FONDO DE CAPITAL RIESGO	30,00	30,00
ARAGONESA DEL VIENTO, S.A.	INSTITUTO PARA LA DIVERSIFICACION Y AHORRO DE LA ENERGIA	40,00	40,00
ARCELOR	CONSORCIO DE COMPENSACION DE SEGUROS	0,05	0,05
ARCO DUPLO, S.A.	COMERCIAL DEL FERROCARRIL, S.A.	30,43	30,43
AREA CYO, S.A.	SOCIEDAD PARA EL DESARROLLO INDUSTRIAL DE EXTREMADURA, S.A.	7,47	4,65
ÁREA DE SERVICIO RIO DO POZO, S.L.	SEPI DESARROLLO EMPRESARIAL, S.A.	20,00	20,00
AREAS COMERCIALES EN ESTACIONES, S.A.	RED NACIONAL DE FERROCARRILES ESPAÑOLES	40,00	40,00
ARENAS Y GRAVAS ARAGON	SOCIEDAD PARA EL DESARROLLO INDUSTRIAL DE ARAGON, S.A.	12,50	6,38
ARGENTARIA CAPITAL FUNDING LTD	COMPAÑIA ESPAÑOLA DE SEGUROS DE CREDITO A LA EXPORTACION, S.A.	0,00	0,00
ARIDOS Y AGLOMERADOS DE PLASENCIA, S.A.	SOCIEDAD PARA EL DESARROLLO INDUSTRIAL DE EXTREMADURA, S.A.	14,48	9,02
ASSICURAZIONE GENERALI	CONSORCIO DE COMPENSACION DE SEGUROS	0,01	0,01
ASTUR BILDUNG, S.L.	HULLERAS DEL NORTE S.A.	49,00	49,00
ASTURIANA DE INGENIERIA Y CONSULTORIA INTERNACIONAL, S.A.	SADIM INVERSIONES, S.A.	20,00	20,00
AVENTIS	CONSORCIO DE COMPENSACION DE SEGUROS	0,02	0,02
AXA	CONSORCIO DE COMPENSACION DE SEGUROS	0,02	0,02

Entidad participada	Matriz	Porcentaje nominal	Porcentaje efectivo estatal
BACOLSA	SOCIEDAD PARA EL DESARROLLO INDUSTRIAL DE ARAGON, S.A.	6,15	3,14
BANCO ARABE ESPAÑOL, S.A. (ARES BANK)	SOCIEDAD ESTATAL DE PARTICIPACIONES INDUSTRIALES	7,34	7,34
BANCO COMERCIAL OCCIDENTAL, S.A.	RUMASA, S.A.	0,00	0,00
BANCO PASTOR	COMPAÑIA ESPAÑOLA DE SEGUROS DE CREDITO A LA EXPORTACION, S.A.	0,44	0,22
BANCO POPULAR	COMPAÑIA ESPAÑOLA DE SEGUROS DE CREDITO A LA EXPORTACION, S.A.	0,03	0,02
	CONSORCIO DE COMPENSACION DE SEGUROS	0,01	0,01
		-----	-----
		0,04	0,03
BANCO SABADELL	COMPAÑIA ESPAÑOLA DE SEGUROS DE CREDITO A LA EXPORTACION, S.A.	0,01	0,01
BANCO SANTANDER CENTRAL HISPANO	CONSORCIO DE COMPENSACION DE SEGUROS	0,04	0,04
	COMPAÑIA ESPAÑOLA DE SEGUROS DE CREDITO A LA EXPORTACION, S.A.	0,03	0,02
		-----	-----
		0,07	0,06
BANKINTER	CONSORCIO DE COMPENSACION DE SEGUROS	0,10	0,10
	COMPAÑIA ESPAÑOLA DE SEGUROS DE CREDITO A LA EXPORTACION, S.A.	0,07	0,04
		-----	-----
		0,17	0,14
BANO REAL, S.A.	RED NACIONAL DE FERROCARRILES ESPAÑOLES	40,00	40,00
BARCELONA AIRPORT CARGO AIE (2)	CENTROS LOGISTICOS AEROPORTUARIOS, S.A.	20,00	20,00
BARCELONA REGIONAL, S.A.(9)	AEROPUERTOS ESPAÑOLES Y NAVEGACION AEREA	11,76	11,76
	AUTORIDAD PORTUARIA DE BARCELONA	11,76	11,76

Entidad participada	Matriz	Porcentaje nominal	Porcentaje efectivo estatal
		-----	-----
		23,52	23,52
BARCELONA SAGRERA ALTA VELOCITAT, S.A.(3)	GESTOR DE INFRAESTRUCTURAS FERROVIARIAS	25,00	25,00
	RED NACIONAL DE FERROCARRILES ESPAÑOLES	25,00	25,00
		-----	-----
		50,00	50,00
BARCELONA TECNOLOGIA, S.A.	EMPRESA NACIONAL DE INNOVACION, S.A.	16,80	16,80
BARNATRON, S.A.	MOLYPHARMA, S.A.	40,00	20,40
BASF	CONSORCIO DE COMPENSACION DE SEGUROS	0,02	0,02
BAYER	CONSORCIO DE COMPENSACION DE SEGUROS	0,01	0,01
BBVA	CONSORCIO DE COMPENSACION DE SEGUROS	0,04	0,04
	COMPAÑIA ESPAÑOLA DE SEGUROS DE CREDITO A LA EXPORTACION, S.A.	0,04	0,02
		-----	-----
		0,08	0,06
BILBAO RIA 2000, S.A. (3) .	S. E. P. E.S. ENTIDAD PUBLICA EMPRESARIAL DE SUELO	25,00	25,00
	AUTORIDAD PORTUARIA DE BILBAO	10,00	10,00
	RED NACIONAL DE FERROCARRILES ESPAÑOLES	10,00	10,00
	FERROCARRILES DE VIA ESTRECHA	5,00	5,00
		-----	-----
		50,00	50,00
BILBAO VIZCAYA.INT.LTD	COMPAÑIA ESPAÑOLA DE SEGUROS DE CREDITO A LA EXPORTACION, S.A.	0,00	0,00

Entidad participada	Matriz	Porcentaje nominal	Porcentaje efectivo estatal
BIOMASA DEL PIRINEO S.A.	INSTITUTO PARA LA DIVERSIFICACION Y AHORRO DE LA ENERGIA	15,00	15,00
BIONET EUROPA S.L.	INSTITUTO PARA LA DIVERSIFICACION Y AHORRO DE LA ENERGIA	25,00	25,00
BNP	CONSORCIO DE COMPENSACION DE SEGUROS	0,02	0,02
BODALEX, S.A.	SOCIEDAD PARA EL DESARROLLO INDUSTRIAL DE CASTILLA-LA MANCHA, S.A.	25,00	12,75
BODEGA Y VIÑEDOS GARANZA, S.L.	SEPI DESARROLLO EMPRESARIAL, S.A.	25,00	25,00
C.M. CARE EXTRE. DOS, S.L.	SOCIEDAD PARA EL DESARROLLO INDUSTRIAL DE EXTREMADURA, S.A.	24,69	15,38
CADEFER, S.A.	RED NACIONAL DE FERROCARRILES ESPAÑOLES	30,00	30,00
CAJA RURAL PROVINCIAL DE GRANADA	EXPASA AGRICULTURA Y GANADERÍA, S.A.	0,00	0,00
CALCULO Y TRATAMIENTO DE LA INFORMACION	COMPAÑIA ESPAÑOLA DE SEGUROS DE CREDITO A LA EXPORTACION, S.A.	60,00	30,16
CAMARA MINERA	HULLERAS DEL NORTE S.A.	0,00	0,00
CANTABER GENERACION EOLICA, S.L.	INSTITUTO PARA LA DIVERSIFICACION Y AHORRO DE LA ENERGIA	24,98	24,98
CARMEN LA COMIDA DE ESPAÑA 1991, S.A.	COMERCIAL DEL FERROCARRIL, S.A.	36,03	36,03
CARPALUM, S.A.	SOCIEDAD PARA EL DESARROLLO INDUSTRIAL DE CASTILLA-LA MANCHA, S.A.	40,00	20,40
CARREFOUR	CONSORCIO DE COMPENSACION DE SEGUROS	0,02	0,02
CARTUJA 93, S.A. (3) .	SOCIEDAD ESTATAL DE GESTION DE ACTIVOS, S.A.	34,00	34,00
CASTILLO DE LA ARGUIJUELA, S.L.	SOCIEDAD PARA EL DESARROLLO INDUSTRIAL DE EXTREMADURA, S.A.	10,00	6,23
CASTING ROS, S.A.	SOCIEDAD PARA EL DESARROLLO INDUSTRIAL DE ARAGON, S.A.	1,23	0,63
CATALANA DE DISPENSACION, S.A.	MOLYPHARMA, S.A.	20,00	10,20

Entidad participada	Matriz	Porcentaje nominal	Porcentaje efectivo estatal
CEDONO, S.A.	FONDO EURO-ICO, FONDO DE CAPITAL RIESGO	22,56	22,56
	FONDICO FONDO DE CAPITAL RIESGO	12,92	12,92
		-----	-----
		35,48	35,48
CELESA	DIRECCIÓN GENERAL DEL PATRIMONIO DEL ESTADO	49,00	49,00
CENTRO ANDALUZ DE DIAGNOSTICO P.E.T.	MOLYPHARMA, S.A.	20,00	10,20
CENTRO DE EMPRESAS RIOTINTO, S.A.	PRERREDUCIDOS INTEGRADOS DEL SUROESTE DE ESPAÑA, S.A.	2,40	2,40
CENTRO DE FORMACION LA CUADRIELLA S.A.	SADIM INVERSIONES, S.A.	25,00	25,00
CENTRO DE TRANSFERENCIAS, S.A.	EMPRESA PARA LA GESTION DE RESIDUOS INDUSTRIALES, S.A.	30,00	30,00
CENTRO ESTACION MIRANDA, S.A.	RED NACIONAL DE FERROCARRILES ESPAÑOLES	40,00	40,00
CENTRO EUROPEO DE EMPRESAS E INNOVACION DE BIZKAIA, S.A. (5)	ALTOS HORNOS DE VIZCAYA, S.A.	2,50	2,50
CENTRO GERONTOLOGICO ABLAÑA S.A.	SADIM INVERSIONES, S.A.	32,65	32,65
CENTRO INVEST ZARAGOZA A	CONSORCIO DE COMPENSACION DE SEGUROS	4,16	4,16
CENTRO INVEST ZARAGOZA B	CONSORCIO DE COMPENSACION DE SEGUROS	4,16	4,16
CEPSA	COMPAÑIA ESPAÑOLA DE SEGUROS DE CREDITO A LA EXPORTACION, S.A.	0,03	0,02
CERAMICAS DE MIRA, S.L.	SOCIEDAD PARA EL DESARROLLO INDUSTRIAL DE CASTILLA-LA MANCHA, S.A.	40,35	20,58
CERERAIL AIE	RED NACIONAL DE FERROCARRILES ESPAÑOLES	25,00	25,00
CHARTERTREN, S.A.	COMERCIAL DEL FERROCARRIL, S.A.	40,00	40,00
CHUPA CHUPS MEXICO, S.A. DE C.V.	COMPAÑIA ESPAÑOLA DE FINANCIACION DEL DESARROLLO COFIDES, S.A.	15,80	9,65

Entidad participada	Matriz	Porcentaje nominal	Porcentaje efectivo estatal
CIA. DE EXTINCION GENERAL DE INCENDIOS, S.A.	AENA DESARROLLO INTERNACIONAL, S.A.	15,00	15,00
CIA. MINERA SIERRA MENERA	COMPAÑIA ESPAÑOLA DE SEGUROS DE CREDITO A LA EXPORTACION, S.A.	0,11	0,06
CIDADE UNIVERSITARIA DE VIGO, S.A.(3)	CONSORCIO DE LA ZONA FRANCA DE VIGO	20,00	20,00
CITA ANDALUZA, S.L.	SOCIEDAD GENERAL DE LA BAHÍA DE CÁDIZ, S.A.	20,00	20,00
CLUB DE CAMPO VILLA MADRID, S.A. (8) .	DIRECCIÓN GENERAL DEL PATRIMONIO DEL ESTADO	24,50	24,50
CLUB EL CANDADO, S.A.	RUMASA, S.A.	0,00	0,00
CLUB FINANCIERO DE VIGO, S.A.	AUTORIDAD PORTUARIA DE VIGO	0,27	0,27
CLUB FINANCIERO GENOVA	COMPAÑIA ESPAÑOLA DE SEGUROS DE CREDITO A LA EXPORTACION, S.A.	0,13	0,07
	INIEXPORT, S.A.	0,00	0,00
		-----	-----
		0,13	0,07
CLUB MIRASIERRA, S.A.	RUMASA, S.A.	0,00	0,00
COFRUTOS, S.A.	FONDICO FONDO DE CAPITAL RIESGO	15,42	15,42
COMBIBERIA, S.A.	RED NACIONAL DE FERROCARRILES ESPAÑOLES	25,00	25,00
COMPAGNIE MINIERE D' AKOUTA	ENUSA INDUSTRIAS AVANZADAS, S.A.	10,00	10,00
COMPAÑIA DE SALVAMENTOS Y RESCATES AERO-MARITIMOS, S.A.	REMOLQUES MARITIMOS, S.A.	50,00	50,00
COMPAÑIA ESPAÑOLA DE SEGUROS Y REASEGUROS DE CREDITO Y CAUCION, S.A.	CONSORCIO DE COMPENSACION DE SEGUROS	45,13	45,13
COMPAÑIA EUROPEA DE COSPELES S.A.	FABRICA NACIONAL DE MONEDA Y TIMBRE-REAL CASA DE LA MONEDA	50,00	50,00
COMPLEJO TURÍSTICO PALACIO DE FIGAREDO, S.A.	SADIM INVERSIONES, S.A.	28,09	28,09

Entidad participada	Matriz	Porcentaje nominal	Porcentaje efectivo estatal
CONSORCIO DEPOSITO FRANCO DE CARTAGENA (2)	AUTORIDAD PORTUARIA DE CARTAGENA	37,96	37,96
CONSORCIO INTERNACIONAL DE ASEGURADORES DE CREDITO, S.A.	COMPAÑIA ESPAÑOLA DE SEGUROS DE CREDITO A LA EXPORTACION, S.A.	40,00	20,11
CONSORCIO MERCASA INCATEMA	MERCADOS CENTRALES DE ABASTECIMIENTO, S.A.	36,40	36,40
CONSORCIO TECNOLOGÍA Y SISTEMAS DIDÁCTICOS-EXPANSION EXTERIOR, S.A.	EXPANSION EXTERIOR, S.A.	50,00	41,01
CONSORCIO URBANÍSTICO ZONA FERROVIARIA DE JEREZ DE LA FRONTERA (3)	RED NACIONAL DE FERROCARRILES ESPAÑOLES	25,00	25,00
CONSTRUCCIONES MECÁNICAS URUEÑA S.A.	SADIM INVERSIONES, S.A.	20,99	20,99
CONSTRUCCIONES METALICAS MEXICANAS, COMENSA S.A. DE C.V.	COMPAÑIA ESPAÑOLA DE FINANCIACION DEL DESARROLLO COFIDES, S.A.	30,44	18,58
CONSTRUCTORA ECOLÓGICA DE VIVIENDAS, S.A.	SADIM INVERSIONES, S.A.	24,00	24,00
CONSTRURAIL	RED NACIONAL DE FERROCARRILES ESPAÑOLES	40,00	40,00
CONTE RAIL, S.A.	RED NACIONAL DE FERROCARRILES ESPAÑOLES	46,00	46,00
	PUERTOS DEL ESTADO	4,00	4,00
		-----	-----
		50,00	50,00
COOPERATIVA ALGODONERA	EXPASA AGRICULTURA Y GANADERÍA, S.A.	0,00	0,00
CORCHOS Y TAPONES DE ANDALUCIA, S.A. (9)	LA ALMORAIMA, S.A.	0,20	0,20
CORPORACIÓN ALIMENTARIA GRUPO QUALITY, S.A.	SOCIEDAD GENERAL DE LA BAHÍA DE CÁDIZ, S.A.	5,00	5,00
CORPORACION MAPFRE	CONSORCIO DE COMPENSACION DE SEGUROS	0,02	0,02
CORSEVILLA	LA ALMORAIMA, S.A.	1,38	1,38
COSEC	COMPAÑIA ESPAÑOLA DE SEGUROS DE CREDITO A LA EXPORTACION, S.A.	7,81	3,93

Entidad participada	Matriz	Porcentaje nominal	Porcentaje efectivo estatal
COSORCIO URBANISTICO CANFRANC	RED NACIONAL DE FERROCARRILES ESPAÑOLES	20,00	20,00
CREUERS DEL PORT DE BARCELONA, S.A.	AUTORIDAD PORTUARIA DE BARCELONA	20,00	20,00
CRILASER, S.A.	CENTRO PARA EL DESARROLLO TECNOLOGICO INDUSTRIAL	8,57	8,57
CULTIVOS ENERGETICOS DE CASTILLA S.A.	INSTITUTO PARA LA DIVERSIFICACION Y AHORRO DE LA ENERGIA	20,00	20,00
CURVET RIOGLASS, S.A.	SADIM INVERSIONES, S.A.	49,00	49,00
D-MOTO HOLDCO, S.L.	FONDICO FONDO DE CAPITAL RIESGO	6,88	6,88
DEHESA SERRANA, S.A.	SOCIEDAD PARA EL DESARROLLO INDUSTRIAL DE EXTREMADURA, S.A.	3,55	2,21
DEPORTIVO SANTA ANA, S.A.	S. E. P. E.S. ENTIDAD PUBLICA EMPRESARIAL DE SUELO	48,75	48,75
DESARROLLOS ENERGETICOS DE LA BAHIA DE CADIZ, S.A	SOCIEDAD GENERAL DE LA BAHÍA DE CÁDIZ, S.A.	10,00	10,00
DESARROLLOS INMOBILIARIOS DE CASTILLA LA MANCHA, S.A.	RED NACIONAL DE FERROCARRILES ESPAÑOLES	40,00	40,00
DEUTSCHE BANK	CONSORCIO DE COMPENSACION DE SEGUROS	0,01	0,01
DEUTSCHE TELEKOM	CONSORCIO DE COMPENSACION DE SEGUROS	0,01	0,01
DOMAL AGROQUIMICA S.L.	MINAS DE ALMADEN Y ARRAYANES, S.A.	50,00	50,00
DREAM FRUITS, S.A.	SOCIEDAD PARA EL DESARROLLO INDUSTRIAL DE CASTILLA-LA MANCHA, S.A.	21,39	10,91
E. ON	CONSORCIO DE COMPENSACION DE SEGUROS	0,02	0,02
EADS B.V.	SOCIEDAD ESTATAL DE PARTICIPACIONES INDUSTRIALES	8,50	8,50
EADS N.V.	SOCIEDAD ESTATAL DE PARTICIPACIONES INDUSTRIALES	5,50	5,50
EBRO PULEVA, S.A.	ALIMENTOS Y ACEITES, S.A.	2,19	2,19

Entidad participada	Matriz	Porcentaje nominal	Porcentaje efectivo estatal
ECOCARBURANTES ESPAÑOLES, S.A.	INSTITUTO PARA LA DIVERSIFICACION Y AHORRO DE LA ENERGIA	4,91	4,91
ECOTIPOS DE ARANJUEZ, S.L.	EXPASA AGRICULTURA Y GANADERÍA, S.A.	40,00	40,00
EDICION GLOBAL ONLINE, S.A.	FONDICO FONDO DE CAPITAL RIESGO	7,50	7,50
	FONDO EURO-ICO, FONDO DE CAPITAL RIESGO	7,50	7,50
		-----	-----
		15,00	15,00
EDICIONES CONICA, S.A.	RUMASA, S.A.	0,00	0,00
EDITORIAL EXTERMADURA, S.A.	SOCIEDAD PARA EL DESARROLLO INDUSTRIAL DE EXTREMADURA, S.A.	5,55	3,46
EEIG EUROYARDS	IZAR CONSTRUCCIONES NAVALES, S.A.	17,50	17,50
ELABORADOS GALLEGOS, S.A.	SEPI DESARROLLO EMPRESARIAL, S.A.	16,63	16,63
ELCOGAS, S.A.	BABCOCK WILCOX ESPAÑOLA, S.A.	0,00	0,00
ELECTROMECHANICAS ALJO, S.L.	FONDICO FONDO DE CAPITAL RIESGO	14,75	14,75
	FONDO EURO-ICO, FONDO DE CAPITAL RIESGO	14,75	14,75
		-----	-----
		29,50	29,50
ELIPSOS INTERNACIONAL, S.A.	RED NACIONAL DE FERROCARRILES ESPAÑOLES	50,00	50,00
EMPRESA DE ALUMBRADO ELÉCTRICO DE CEUTA, S.A.	FUNDACIÓN LÁZARO GALDIANO	11,70	11,70
EMPRESARIOS SALMANTINOS, S.L.	EXPRESS TRUCK, S.A.	10,96	8,77
ENDESA, S.A.	SOCIEDAD ESTATAL DE PARTICIPACIONES INDUSTRIALES	2,95	2,95
	CONSORCIO DE COMPENSACION DE SEGUROS	0,07	0,07

Entidad participada	Matriz	Porcentaje nominal	Porcentaje efectivo estatal
	COMPAÑIA ESPAÑOLA DE SEGUROS DE CREDITO A LA EXPORTACION, S.A.	0,01	0,01
		-----	-----
		3,03	3,03
ENEL	CONSORCIO DE COMPENSACION DE SEGUROS	0,02	0,02
ENERGIAS ALCARREÑAS ALTERNATIVAS S.A.	INSTITUTO PARA LA DIVERSIFICACION Y AHORRO DE LA ENERGIA	30,00	30,00
ENI	CONSORCIO DE COMPENSACION DE SEGUROS	0,02	0,02
ENTABAN	SOCIEDAD PARA EL DESARROLLO INDUSTRIAL DE ARAGON, S.A.	4,99	2,54
ENTER, CONSORCIO ESPAÑOL DE DISTRIBUCION EXTERIOR S.A.	EXPANSION EXTERIOR, S.A.	10,85	8,90
EOLICA DEL LEVANTE, S.L.	INSTITUTO PARA LA DIVERSIFICACION Y AHORRO DE LA ENERGIA	10,00	10,00
ESPAÑOLA DE CONSTRUCCIONES METALICAS, SA	RUMASA, S.A.	0,00	0,00
ESTACIONAMIENTO Y SERVICIOS EXTREMEÑOS, S.A.	SOCIEDAD PARA EL DESARROLLO INDUSTRIAL DE EXTREMADURA, S.A.	30,00	18,69
ESTACIONAMIENTOS DE ZONA, S.A.	COMERCIAL DEL FERROCARRIL, S.A.	50,00	50,00
ESTADIO OLIMPICO DE SEVILLA, S.A.(3)	INFRAESTRUCTURAS Y EQUIPAMIENTOS HISPALENSES, S.A.	30,48	30,48
ESTRUCTURAS 2000 DE GUADALAJARA	SOCIEDAD PARA EL DESARROLLO INDUSTRIAL DE CASTILLA-LA MANCHA, S.A.	44,00	22,44
EURODIF	ENUSA INDUSTRIAS AVANZADAS, S.A.	11,11	11,11
EURODISPLAY, S.A.	CENTRO PARA EL DESARROLLO TECNOLOGICO INDUSTRIAL	49,00	49,00
EUROFIMA	RED NACIONAL DE FERROCARRILES ESPAÑOLES	5,22	5,22
EUROFORUM-ESCORIAL, S.A.	SOCIEDAD ESTATAL DE PARTICIPACIONES INDUSTRIALES	0,23	0,23
EUROMAR,A.E.I.E.	PORTEL SERVICIOS TELEMATICOS, S.A.	33,33	17,00

Entidad participada	Matriz	Porcentaje nominal	Porcentaje efectivo estatal
EURONEW	ENTE PUBLICO DE RADIOTELEVISION ESPAÑOLA	23,12	23,12
EUROPEAN AVIATION COLLEGE S.A. (EAC, S.A.)	SOCIEDAD PARA LAS ENSEÑANZAS AERONAUTICAS CIVILES, S.A.	49,00	49,00
EUROPEAN PRESSPHOTO AGENCY	AGENCIA EFE, S.A.	12,00	12,00
EUROPEAN SATELLITE SERVICES PROVIDER EEIG	AENA DESARROLLO INTERNACIONAL, S.A.	18,18	18,18
EUSKOMODAL	INGENIERIA Y ECONOMIA DEL TRANSPORTE, S.A.	5,00	5,00
	AUTORIDAD PORTUARIA DE PASAJES	3,50	3,50
		-----	-----
		8,50	8,50
EVESA	INSTITUTO PARA LA DIVERSIFICACION Y AHORRO DE LA ENERGIA	24,00	24,00
	SOCIEDAD PARA EL DESARROLLO INDUSTRIAL DE ARAGON, S.A.	4,99	2,54
		-----	-----
		28,99	26,54
EXHIBIT, UNIVERSAL DE SERVICIOS LA CARTUJA	SOCIEDAD ESTATAL DE PARTICIPACIONES INDUSTRIALES	46,68	46,68
EXPLOGELAT, S.L.	SOCIEDAD PARA EL DESARROLLO INDUSTRIAL DE EXTREMADURA, S.A.	40,00	24,92
EXPLOTACIONES GANADERAS DEL NORTE, S.A.	HULLERAS DEL NORTE S.A.	49,00	49,00
EXPLOTACIONES LA TORRE, S.L.	EXPASA AGRICULTURA Y GANADERÍA, S.A.	40,00	40,00
EXPORTADORA EXTREMEÑA DE OLIVAS, S.L.	SOCIEDAD PARA EL DESARROLLO INDUSTRIAL DE EXTREMADURA, S.A.	24,99	15,57
EXTREMEÑA DE ESMALTES Y BARNICES, S.L.	SOCIEDAD PARA EL DESARROLLO INDUSTRIAL DE EXTREMADURA, S.A.	5,82	3,63
F. Y CRISTALERIA LOMA, S.L.	SOCIEDAD PARA EL DESARROLLO INDUSTRIAL DE EXTREMADURA, S.A.	12,12	7,55
F.C.CONSULTING & TRADING GROUP	SOCIEDAD PARA EL DESARROLLO INDUSTRIAL DE ARAGON, S.A.	14,95	7,62

Entidad participada	Matriz	Porcentaje nominal	Porcentaje efectivo estatal
FACTORIA DE INICIATIVAS INTERNET FI2, S.A.	FONDICO FONDO DE CAPITAL RIESGO	7,00	7,00
	FONDO EURO-ICO, FONDO DE CAPITAL RIESGO	3,00	3,00
		-----	-----
		10,00	10,00
FCA. ESPAÑOLA BALASTROS ELECTRO., S.A.	FONDICO FONDO DE CAPITAL RIESGO	20,00	20,00
FEI	INSTITUTO DE CREDITO OFICIAL	0,25	0,25
FELGUERA RAIL, S.A.	SADIM INVERSIONES, S.A.	22,50	22,50
FERRALLAS FEYMA S.A.	SADIM INVERSIONES, S.A.	15,00	15,00
FERRE PLANA, S.A.	FONDICO FONDO DE CAPITAL RIESGO	25,92	25,92
	FONDO EURO-ICO, FONDO DE CAPITAL RIESGO	8,69	8,69
		-----	-----
		34,61	34,61
FERROLLEIDA, S.L.	SEPI DESARROLLO EMPRESARIAL, S.A.	45,00	45,00
FILMAX ENTERTAINMENT, S.A.	SEPI DESARROLLO EMPRESARIAL, S.A.	9,80	9,80
FOCOEX ACTEMSA&PARTNERS LLC	EXPANSION EXTERIOR, S.A.	34,30	28,13
FOMENTO DE CONSTRUCCIONES Y CONTRATAS	CONSORCIO DE COMPENSACION DE SEGUROS	0,05	0,05
	COMPAÑIA ESPAÑOLA DE SEGUROS DE CREDITO A LA EXPORTACION, S.A.	0,01	0,01
		-----	-----
		0,06	0,06
FOMENTO E.R. ALAVA, S.A.	INSTITUTO PARA LA DIVERSIFICACION Y AHORRO DE LA ENERGIA	20,00	20,00
FORMPLAST PACKAGING	SOCIEDAD PARA EL DESARROLLO INDUSTRIAL DE CASTILLA-LA MANCHA, S.A.	30,00	15,30

Entidad participada	Matriz	Porcentaje nominal	Porcentaje efectivo estatal	
FORTIS	CONSORCIO DE COMPENSACION DE SEGUROS	0,02	0,02	
FOTOVOLTAICA SOLAR SEVILLA, S.A.	INSTITUTO PARA LA DIVERSIFICACION Y AHORRO DE LA ENERGIA	20,00	20,00	
FRANCE TELECOM	CONSORCIO DE COMPENSACION DE SEGUROS	0,03	0,03	
FUNDACIÓ PRIVADA AUDITORI JOSEP CARRERES	AUTORIDAD PORTUARIA DE TARRAGONA	0,00	0,00	
FUNDACIÓ PRIVADA PALAU DE LA PEDRERA	AUTORIDAD PORTUARIA DE TARRAGONA	15,00	15,00	
FUNDACION ITMA	IZAR CONSTRUCCIONES NAVALES, S.A.	0,17	0,17	
FUNDACIÓN PARA LA PROMOCIÓN DEL PUERTO DE ALICANTE	AUTORIDAD PORTUARIA DE ALICANTE	12,82	12,82	
FUNDACION PATRIMONIO INDUS. SAGUNTO	AUTORIDAD PORTUARIA DE VALENCIA	0,97	0,97	
G.T.E. GENERAL TEXTIL ESPAÑA, S.A.	INMOBILIARIA DE PROMOCIONES Y ARRIENDOS, S.A.	48,50	48,50	
GALERIAS PRECIADOS	COMPAÑIA ESPAÑOLA DE SEGUROS DE CREDITO A LA EXPORTACION, S.A.	0,04	0,02	
GALILEO SISTEMAS Y SERVICIOS, S.L.	AEROPUERTOS ESPAÑOLES Y NAVEGACION AEREA	14,28	14,28	
GAMESA	CONSORCIO DE COMPENSACION DE SEGUROS	0,01	0,01	
GAS NATURAL	CONSORCIO DE COMPENSACION DE SEGUROS	0,05	0,05	
		COMPAÑIA ESPAÑOLA DE SEGUROS DE CREDITO A LA EXPORTACION, S.A.	0,00	0,00
		-----	-----	
		0,05	0,05	
GE ENUSA NUCLEAR FUEL, S.A.	ENUSA INDUSTRIAS AVANZADAS, S.A.	49,00	49,00	
GED CAPITAL DEVELOPMENT, S.A.	FONDICO FONDO DE CAPITAL RIESGO	4,37	4,37	
GED EASTERN FUND I LTD.	FONDICO FONDO DE CAPITAL RIESGO	11,04	11,04	

Entidad participada	Matriz	Porcentaje nominal	Porcentaje efectivo estatal
GENPLAST, S.L.	SOCIEDAD PARA EL DESARROLLO INDUSTRIAL DE EXTREMADURA, S.A.	20,89	13,01
GERIATRICOS EXTREMEÑOS, S.A.	SOCIEDAD PARA EL DESARROLLO INDUSTRIAL DE EXTREMADURA, S.A.	32,67	20,35
GESTIÓ I SERVEIS TRADE CENTER, S.A.	WORLD TRADE CENTER BARCELONA, S.A.	15,00	7,85
GESTION URBANISTICA DE BALEARES, S.A.(2)	S. E. P. E.S. ENTIDAD PUBLICA EMPRESARIAL DE SUELO	5,33	5,33
GIJÓN AL NORTE, S.A. (3)	RED NACIONAL DE FERROCARRILES ESPAÑOLES	25,00	25,00
	FERROCARRILES DE VIA ESTRECHA	25,00	25,00
		-----	-----
		50,00	50,00
GITSA	CONSORCIO DE COMPENSACION DE SEGUROS	6,33	6,33
GLOBALCOM INSA, S.A.	INGENIERIA Y SERVICIOS AEROSPACIALES, S.A.	50,00	50,00
GRAFICAS BURGOS, S.A.	FONDICO FONDO DE CAPITAL RIESGO	24,61	24,61
GRAN TELESCOPIO CANARIAS, S.A. (2)	DIRECCIÓN GENERAL DEL PATRIMONIO DEL ESTADO	50,00	50,00
GRUPO CATALANA	CONSORCIO DE COMPENSACION DE SEGUROS	0,08	0,08
GRUPO EAD EUROPE, S.L.	AEROPUERTOS ESPAÑOLES Y NAVEGACION AEREA	36,00	36,00
GRUPO EUROPEO DE ARCO ATLANTICO	SOCIEDAD PARA EL DESARROLLO INDUSTRIAL DE EXTREMADURA, S.A.	0,00	0,00
GRUPO HIMEXSA TECNOAGUA,S.L.	SOCIEDAD PARA EL DESARROLLO INDUSTRIAL DE EXTREMADURA, S.A.	5,34	3,33
GUADALCO	EXPASA AGRICULTURA Y GANADERÍA, S.A.	0,00	0,00
GUARDERIA PARCHIS	SOCIEDAD PARA EL DESARROLLO INDUSTRIAL DE EXTREMADURA, S.A.	30,77	19,17
HERLOBE EXTREMADURA, S.A.	SEPI DESARROLLO EMPRESARIAL, S.A.	20,00	20,00

Entidad participada	Matriz	Porcentaje nominal	Porcentaje efectivo estatal
HERLOBE MOLDURAS Y RECUBRIMIENTOS, S.A.	SOCIEDAD PARA EL DESARROLLO INDUSTRIAL DE CASTILLA-LA MANCHA, S.A.	27,30	13,92
	SEPI DESARROLLO EMPRESARIAL, S.A.	10,00	10,00
		-----	-----
		37,30	23,92
HIDROASTUR, S.A.	INSTITUTO PARA LA DIVERSIFICACION Y AHORRO DE LA ENERGIA	25,00	25,00
HIDRODELTA, S.A.	INSTITUTO PARA LA DIVERSIFICACION Y AHORRO DE LA ENERGIA	10,00	10,00
HISDESAT SERVICIOS ESTRATEGICOS, S.A.	INGENIERIA Y SERVICIOS AEROESPACIALES, S.A.	30,00	30,00
HISPASAT, S.A.	SOCIEDAD ESTATAL DE PARTICIPACIONES INDUSTRIALES	7,41	7,41
	CENTRO PARA EL DESARROLLO TECNOLOGICO INDUSTRIAL	1,85	1,85
		-----	-----
		9,26	9,26
HIT RAIL BV	RED NACIONAL DE FERROCARRILES ESPAÑOLES	8,70	8,70
HORMIGONES LA ESTRELLA DE OLLONIEGO SA	SADIM INVERSIONES, S.A.	35,00	35,00
HOSTERIAS RURALES DEL OESTE, S.L.	SOCIEDAD PARA EL DESARROLLO INDUSTRIAL DE EXTREMADURA, S.A.	38,04	23,70
HOTEL DON CARLOS, S.L.	SOCIEDAD PARA EL DESARROLLO INDUSTRIAL DE EXTREMADURA, S.A.	43,06	26,82
HYPOVEREINSBANK LUX	COMPAÑIA ESPAÑOLA DE SEGUROS DE CREDITO A LA EXPORTACION, S.A.	0,00	0,00
I.B.L., S.A.	SEPI DESARROLLO EMPRESARIAL, S.A.	15,20	15,20
IBER PROYECTOS	INGENIERIA Y ECONOMIA DEL TRANSPORTE, S.A.	5,30	5,30
IBER-RAIL, S.A.	RED NACIONAL DE FERROCARRILES ESPAÑOLES	33,00	33,00
IBERDROLA	COMPAÑIA ESPAÑOLA DE SEGUROS DE CREDITO A LA EXPORTACION, S.A.	0,05	0,03

Entidad participada	Matriz	Porcentaje nominal	Porcentaje efectivo estatal
	CONSORCIO DE COMPENSACION DE SEGUROS	0,03	0,03
		-----	-----
		0,08	0,06
IBERIA	SOCIEDAD ESTATAL DE PARTICIPACIONES INDUSTRIALES	5,35	5,35
IBERICO COMARCA LOS BALDIOS, S.L.	SOCIEDAD PARA EL DESARROLLO INDUSTRIAL DE EXTREMADURA, S.A.	41,49	25,84
ICSA	FONDO PARA INVERSIONES EN EL EXTERIOR	50,00	50,00
ILI IBEROAMERICA S.A.	CENTRO INTERMODAL DE LOGISTICA, S.A.	49,00	33,32
INARENAS PROYECTOS INMOBILIARIOS, S.A.	RED NACIONAL DE FERROCARRILES ESPAÑOL	40,00	40,00
INDEXTRA, S.L.	SOCIEDAD PARA EL DESARROLLO INDUSTRIAL DE EXTREMADURA, S.A.	23,14	14,41
INDUSTRIAS DERIVADAS DEL ALUMINIO, S.L.	FONDICO FONDO DE CAPITAL RIESGO	4,31	4,31
	FONDO EURO-ICO, FONDO DE CAPITAL RIESGO	4,31	4,31
		-----	-----
		8,62	8,62
INDUSTRIAS MURTRA, S.A.	FONDICO FONDO DE CAPITAL RIESGO	7,24	7,24
	FONDO EURO-ICO, FONDO DE CAPITAL RIESGO	3,63	3,63
		-----	-----
		10,87	10,87
INFOPORT VALENCIA, S.A.	AUTORIDAD PORTUARIA DE VALENCIA	26,67	26,67
	PORTEL SERVICIOS TELEMATICOS, S.A.	23,00	11,73
		-----	-----
		49,67	38,40

Entidad participada	Matriz	Porcentaje nominal	Porcentaje efectivo estatal
INFORMA COLOMBIA	COMPAÑIA ESPAÑOLA DE SEGUROS DE CREDITO A LA EXPORTACION, S.A.	7,40	3,72
INFORMA, S.A.	COMPAÑIA ESPAÑOLA DE SEGUROS DE CREDITO A LA EXPORTACION, S.A.	60,00	30,16
INFUN, S.A.	FONDICO FONDO DE CAPITAL RIESGO	7,50	7,50
ING GROEP	CONSORCIO DE COMPENSACION DE SEGUROS	0,01	0,01
INICIATIVAS DE VIVIENDAS PACENSES	SOCIEDAD PARA EL DESARROLLO INDUSTRIAL DE EXTREMADURA, S.A.	33,00	20,56
INICIATIVAS EMERITENSES	SOCIEDAD PARA EL DESARROLLO INDUSTRIAL DE EXTREMADURA, S.A.	11,11	6,92
INMIZE CAPITAL, .S.L.	IZAR CONSTRUCCIONES NAVALES, S.A.	20,00	20,00
INMOBILIARIA PARIS, S.A.	COMERCIAL DEL FERROCARRIL, S.A.	30,06	30,06
INRAESA	INSTITUTO PARA LA DIVERSIFICACION Y AHORRO DE LA ENERGIA	33,33	33,33
INTERCONTAINER IBERICA, S.A.	RED NACIONAL DE FERROCARRILES ESPAÑOLES	46,00	46,00
INTERCONTAINER-INTERFRIGO	RED NACIONAL DE FERROCARRILES ESPAÑOLES	3,00	3,00
INTERNACIONAL POST CORPORATION UA	SOCIEDAD ESTATAL CORREOS Y TELEGRAFOS, S.A.	6,21	6,21
INVERASTURIAS I, F.I. CAPITAL-RIESGO	AHV-ENSIDESA CAPITAL, S.A.	30,00	30,00
INVERSEGUROS	CONSORCIO DE COMPENSACION DE SEGUROS	8,33	8,33
ISONET	SOCIEDAD PARA EL DESARROLLO INDUSTRIAL DE ARAGON, S.A.	17,54	8,95
J. VILASECA, S.A.	FABRICA NACIONAL DE MONEDA Y TIMBRE-REAL CASA DE LA MONEDA	12,80	12,80
J.M.C. ARINAGA	S. E. P. E.S. ENTIDAD PUBLICA EMPRESARIAL DE SUELO	30,81	30,81
JAMONES ARROYO, S.L.	SOCIEDAD PARA EL DESARROLLO INDUSTRIAL DE CASTILLA-LA MANCHA, S.A.	21,60	11,02

Entidad participada	Matriz	Porcentaje nominal	Porcentaje efectivo estatal
JOCA INGENIERIA Y CONSTRUCCIONES, S.A.	SOCIEDAD PARA EL DESARROLLO INDUSTRIAL DE EXTREMADURA, S.A.	7,74	4,82
JUNTA DE COMPENSACIÓN CHAMARTIN	S. E. P. E.S. ENTIDAD PUBLICA EMPRESARIAL DE SUELO	4,70	4,70
JUNTA MIXTA DE COMPENSACION DEL POLIGONO VALLE DE GUIMAR (5)	S. E. P. E.S. ENTIDAD PUBLICA EMPRESARIAL DE SUELO	30,00	30,00
JUNTA MIXTA DE COMPENSACIÓN MONTE PIO	S. E. P. E.S. ENTIDAD PUBLICA EMPRESARIAL DE SUELO	2,30	2,30
JUNTA MIXTA DE COMPENSACIÓN RAPOSAS I	S. E. P. E.S. ENTIDAD PUBLICA EMPRESARIAL DE SUELO	12,10	12,10
JUNTA MIXTA DE COMPENSACIÓN VA-2G2 JEREZ DE LA FRONTERA	S. E. P. E.S. ENTIDAD PUBLICA EMPRESARIAL DE SUELO	39,18	39,18
KPN	CONSORCIO DE COMPENSACION DE SEGUROS	0,03	0,03
LA FARGA CASANOVA, S.A.	ACENOR, S.A.	25,78	25,78
LABORATORIOS DIASA EUROPA, S.A.	SADIM INVERSIONES, S.A.	40,00	40,00
LACADOS MEQUINENZA	SOCIEDAD PARA EL DESARROLLO INDUSTRIAL DE ARAGON, S.A.	13,33	6,80
LEON ALTA VELOCIDAD 2003, S.A.(3)	RED NACIONAL DE FERROCARRILES ESPAÑOLES	25,00	25,00
	GESTOR DE INFRAESTRUCTURAS FERROVIARIAS	25,00	25,00
		-----	-----
		50,00	50,00
LINASA CZ S.R.O.	COMPAÑIA ESPAÑOLA DE FINANCIACION DEL DESARROLLO COFIDES, S.A.	42,34	25,85
LITEYCA, S.L.	SEPI DESARROLLO EMPRESARIAL, S.A.	15,00	15,00
LOGISTICA MEDITERRANEA CARGO	RED NACIONAL DE FERROCARRILES ESPAÑOLES	50,00	50,00
LOGROÑO INTEGRACIÓN DEL FERROCARRIL 2002, S.A.	RED NACIONAL DE FERROCARRILES ESPAÑOLES	25,00	25,00
	GESTOR DE INFRAESTRUCTURAS FERROVIARIAS	25,00	25,00
		-----	-----

Entidad participada	Matriz	Porcentaje nominal	Porcentaje efectivo estatal
		50,00	50,00
LONJA GIJON-MUSEL, S.A. (2)	AUTORIDAD PORTUARIA DE GIJON	46,27	46,27
LOS OLIVOS DE MERIDA, S.L.	SOCIEDAD PARA EL DESARROLLO INDUSTRIAL DE EXTREMADURA, S.A.	12,50	7,79
LOSAN ROMANIA LTD	COMPANÍA ESPAÑOLA DE FINANCIACION DEL DESARROLLO COFIDES, S.A.	16,41	10,02
	FONDO PARA OPERACIONES DE INVERSIÓN EN EL EXTERIOR DE LA PEQUEÑA Y MEDIANA EMPRESA	16,41	16,41
		-----	-----
		32,82	26,43
LOZANO	SOCIEDAD PARA EL DESARROLLO INDUSTRIAL DE ARAGON, S.A.	13,80	7,04
LUZARO EFC, S.A.	EMPRESA NACIONAL DE INNOVACION, S.A.	4,70	4,70
MAGENTA EDIFICIO PLAZA EUROPA, S.L.	SOCIEDAD PARA EL DESARROLLO INDUSTRIAL DE EXTREMADURA, S.A.	30,00	18,69
MAPALIA, PROMOCIONES HOTELERAS, S.A.	SOCIEDAD PARA EL DESARROLLO INDUSTRIAL DE EXTREMADURA, S.A.	28,83	17,96
MARGEN INDUSTRIAL Y LOGÍSTICA, S.A. (3)	AUTORIDAD PORTUARIA DE BILBAO	10,00	10,00
MARINA PORT VELL, SA	AUTORIDAD PORTUARIA DE BARCELONA	14,98	14,98
MARINA BARCELONA'92, S.A.	AUTORIDAD PORTUARIA DE BARCELONA	11,73	11,73
MARINA SECA Y VARADERO DE CEUTA, S.A.	SEPI DESARROLLO EMPRESARIAL, S.A.	30,00	30,00
	AUTORIDAD PORTUARIA DE CEUTA	5,00	5,00
		-----	-----
		35,00	35,00
MARINAS DEL PUERTO DE MÁLAGA-SOCIEDAD PROMOTORA DEL PLAN ESPECIAL DEL PUERTO DE MÁLAGA, S.A.	AUTORIDAD PORTUARIA DE MALAGA	45,04	45,04
MATARO ENERGIA SOSTENIBLE, S.A.	INSTITUTO PARA LA DIVERSIFICACION Y AHORRO DE LA ENERGIA	10,00	10,00

Entidad participada	Matriz	Porcentaje nominal	Porcentaje efectivo estatal
MCC DESARROLLO, S.P.E., S.A.	EMPRESA NACIONAL DE INNOVACION, S.A.	1,30	1,30
MEGATURBINAS DE ARINAGA, S.A.	FUNDACIÓN CANARIA PUERTOS DE LAS PALMAS	33,30	30,04
MERCADOS CENTRALES DE ABASTECIMIENTO DE ALICANTE, S.A. (8) .	MERCADOS CENTRALES DE ABASTECIMIENTO, S.A.	48,50	48,50
MERCADOS CENTRALES DE ABASTECIMIENTO DE BARCELONA, S.A. (9) .	MERCADOS CENTRALES DE ABASTECIMIENTO, S.A.	36,79	36,79
MERCADOS CENTRALES DE ABASTECIMIENTO DE BILBAO, S.A. (8) .	MERCADOS CENTRALES DE ABASTECIMIENTO, S.A.	38,90	38,90
MERCADOS CENTRALES DE ABASTECIMIENTO DE CÓRDOBA, S.A.(8)	MERCADOS CENTRALES DE ABASTECIMIENTO, S.A.	48,90	48,90
MERCADOS CENTRALES DE ABASTECIMIENTO DE GRANADA, S.A. (8) .	MERCADOS CENTRALES DE ABASTECIMIENTO, S.A.	48,50	48,50
MERCADOS CENTRALES DE ABASTECIMIENTO DE JEREZ, S.A. (8) .	MERCADOS CENTRALES DE ABASTECIMIENTO, S.A.	48,60	48,60
MERCADOS CENTRALES DE ABASTECIMIENTO DE LEON, S.A. (8) .	MERCADOS CENTRALES DE ABASTECIMIENTO, S.A.	36,75	36,75
MERCADOS CENTRALES DE ABASTECIMIENTO DE MADRID, S.A. (8) .	MERCADOS CENTRALES DE ABASTECIMIENTO, S.A.	48,63	48,63
MERCADOS CENTRALES DE ABASTECIMIENTO DE MURCIA, S.A. (8) .	MERCADOS CENTRALES DE ABASTECIMIENTO, S.A.	48,87	48,87
MERCADOS CENTRALES DE ABASTECIMIENTO DE PALMA DE MALLORCA, S.A. (8) .	MERCADOS CENTRALES DE ABASTECIMIENTO, S.A.	45,19	45,19
MERCADOS CENTRALES DE ABASTECIMIENTO DE PAMPLONA, S.A. (9) .	MERCADOS CENTRALES DE ABASTECIMIENTO, S.A.	40,00	40,00
MERCADOS CENTRALES DE ABASTECIMIENTO DE SALAMANCA, S.A. (8) .	MERCADOS CENTRALES DE ABASTECIMIENTO, S.A.	46,93	46,93
MERCADOS CENTRALES DE ABASTECIMIENTO DE SANTANDER, S.A. (8) .	MERCADOS CENTRALES DE ABASTECIMIENTO, S.A.	48,65	48,65
MERCADOS CENTRALES DE ABASTECIMIENTO DE SANTIAGO, S.A. (8).	MERCADOS CENTRALES DE ABASTECIMIENTO, S.A.	49,00	49,00
MERCADOS CENTRALES DE ABASTECIMIENTO DE SEVILLA, S.A. (8) .	MERCADOS CENTRALES DE ABASTECIMIENTO, S.A.	48,19	48,19
MERCADOS CENTRALES DE ABASTECIMIENTO DE TENERIFE, S.A. (6)	MERCADOS CENTRALES DE ABASTECIMIENTO, S.A.	40,74	40,74

Entidad participada	Matriz	Porcentaje nominal	Porcentaje efectivo estatal
MERCADOS CENTRALES DE ABASTECIMIENTO DE VALENCIA, S.A. (8) .	MERCADOS CENTRALES DE ABASTECIMIENTO, S.A.	48,80	48,80
MERCADOS CENTRALES DE ABASTECIMIENTO DE ZARAGOZA, S.A. (8) .	MERCADOS CENTRALES DE ABASTECIMIENTO, S.A.	48,80	48,80
METARNHEL, S.A.	SOCIEDAD PARA EL DESARROLLO INDUSTRIAL DE EXTREMADURA, S.A.	14,80	9,22
METROVACESA	COMPAÑIA ESPAÑOLA DE SEGUROS DE CREDITO A LA EXPORTACION, S.A.	0,04	0,02
MINICENTRALES DEL TAJO, S.A.	INSTITUTO PARA LA DIVERSIFICACION Y AHORRO DE LA ENERGIA	20,00	20,00
MOSAICO DESARROLLOS INMOBILIARIOS, S.A.	RED NACIONAL DE FERROCARRILES ESPAÑOLES	40,00	40,00
MOUSSAHAMA	COMPAÑIA ESPAÑOLA DE FINANCIACION DEL DESARROLLO COFIDES, S.A.	7,50	4,58
MOVELIS SOFTWARE, S.L.	SEPI DESARROLLO EMPRESARIAL, S.A.	11,18	11,18
MULTIPROPIETARIA GALLEGA, S.A.	FONDICO FONDO DE CAPITAL RIESGO	40,00	40,00
MUPRESPA	HULLERAS DEL NORTE S.A.	0,00	0,00
	IZAR CONSTRUCCIONES NAVALES, S.A.	0,00	0,00
		-----	-----
		0,00	0,00
MUSINI	INGENIERIA DE SISTEMAS PARA LA DEFENSA DE ESPAÑA, S.A.	0,05	0,05
	INSTITUTO DE CREDITO OFICIAL	0,01	0,01
	BABCOCK WILCOX ESPAÑOLA, S.A.	0,00	0,00
	SOCIEDAD PARA EL DESARROLLO INDUSTRIAL DE ARAGON, S.A.	0,00	0,00
		-----	-----
		0,06	0,06
NATURAL CLIMATE SYSTEM, S.A.	INSTITUTO PARA LA DIVERSIFICACION Y AHORRO DE LA ENERGIA	10,00	10,00

Entidad participada	Matriz	Porcentaje nominal	Porcentaje efectivo estatal
NAUTIC TARRAGONA, S.A.	AUTORIDAD PORTUARIA DE TARRAGONA	35,00	35,00
NAVALIPS, S.A.	ASTILLEROS ESPAÑOLAS, S.A. (EN LIQUIDACIÓN)	50,00	50,00
NAVARRA DE SUELO INDUSTRIAL, S.A. (2)	S. E. P. E.S. ENTIDAD PUBLICA EMPRESARIAL DE SUELO	14,29	14,29
NECSOREN, S.A.	RED NACIONAL DE FERROCARRILES ESPAÑOLAS	40,00	40,00
NERTUS MANTENIMIENTO FERROVIARIO, S.A.	RED NACIONAL DE FERROCARRILES ESPAÑOLAS	49,00	49,00
NETINEX S.A.	SADIM INVERSIONES, S.A.	40,00	40,00
NEWCOMAR, S.L.	SOCIEDAD ESTATAL DE PARTICIPACIONES INDUSTRIALES	20,00	20,00
NIJAR NATURA S.L.	EMPRESA DE TRANSFORMACION AGRARIA, S.A.	2,00	2,00
NOKIA	CONSORCIO DE COMPENSACION DE SEGUROS	0,02	0,02
NORDIX, S.A.	FONDICO FONDO DE CAPITAL RIESGO	27,92	27,92
NORMALUMINIUM, S.A.	SOCIEDAD PARA EL DESARROLLO INDUSTRIAL DE CASTILLA-LA MANCHA, S.A.	24,50	12,50
	SEPI DESARROLLO EMPRESARIAL, S.A.	24,50	24,50
		-----	-----
		49,00	37,00
NOVA ICARIA, S.A. EN LIQUIDACION	BARCELONA HOLDING OLIMPICO, S.A.	40,00	20,40
NOVAMOR,S.A.	COFIVACASA, S.A.	33,01	33,01
NUEVAS ESTACIONES DE FERROCARRIL, S.A. □	RED NACIONAL DE FERROCARRILES ESPAÑOLAS	40,00	40,00
NUEVOS ESPACIOS COMERCIALES, S.A.	RED NACIONAL DE FERROCARRILES ESPAÑOLAS	40,00	40,00
OLIGSA	EUROPEAN BULK HANDLING INSTALLATION, S.A.	26,00	17,89

Entidad participada	Matriz	Porcentaje nominal	Porcentaje efectivo estatal
PANREAC QUIMICA, S.A.	FONDICO FONDO DE CAPITAL RIESGO	4,41	4,41
	FONDO EURO-ICO, FONDO DE CAPITAL RIESGO	4,41	4,41
		-----	-----
		8,82	8,82
PARC EOLIC BAIX EBRE, S.A.(2)	INSTITUTO PARA LA DIVERSIFICACION Y AHORRO DE LA ENERGIA	25,33	25,33
PARC TECNOLOGIC WTC CORNELLA, S.A.	WORLD TRADE CENTER BARCELONA, S.A.	9,00	4,71
PARQUE EMPRESARIAL DE CANTABRIA, S.L. (3)	INFOINVEST, S.A.	48,00	48,00
PARQUE EMPRESARIAL DE REQUENA, S.L. (2)	INFOINVEST, S.A.	50,00	50,00
PARQUE EMPRESARIAL DE SAGUNTO, S.L. (2)	INFOINVEST, S.A.	50,00	50,00
PARQUE EMPRESARIAL DE VILLAESCUSA, S.L. (3)	INFOINVEST, S.A.	48,00	48,00
PARQUE EMPRESARIAL Y TECNOLOGICO MARISMAS DEL PALMONES, S.A. (8)	CONSORCIO DE LA ZONA FRANCA DE CÁDIZ	49,60	49,60
	INMOBILIARIA DE LA ZONA FRANCA DE CÁDIZ S.L.	0,40	0,40
		-----	-----
		50,00	50,00
PARQUE EÓLICO ALTO DEL VOLTOYA, S.A.	INSTITUTO PARA LA DIVERSIFICACION Y AHORRO DE LA ENERGIA	7,50	7,50
PARQUE EOLICO ASCOY S.A.	INSTITUTO PARA LA DIVERSIFICACION Y AHORRO DE LA ENERGIA	18,50	18,50
PARQUE EOLICO DE MALPICA, S.A.	INSTITUTO PARA LA DIVERSIFICACION Y AHORRO DE LA ENERGIA	27,19	27,19
PARQUE FAUNISTICO DE LOS PIRINEOS	SOCIEDAD PARA EL DESARROLLO INDUSTRIAL DE ARAGON, S.A.	9,09	4,64
PARQUE MARITIMO DE SANTA CRUZ DE TENERIFE (8)	AUTORIDAD PORTUARIA DE SANTA CRUZ DE TENERIFE	50,00	50,00
PARQUES EOLICOS GAVIOTA, S.A. (2)	INSTITUTO PARA LA DIVERSIFICACION Y AHORRO DE LA ENERGIA	30,00	30,00

Entidad participada	Matriz	Porcentaje nominal	Porcentaje efectivo estatal
PATENTES FAC, S.A.	SOCIEDAD PARA EL DESARROLLO INDUSTRIAL DE CASTILLA-LA MANCHA, S.A.	28,12	14,34
PEQUEÑOS Y MEDIANOS ASTILLEROS, SOCIEDAD DE RECONVERSION, S.A.	IZAR CONSTRUCCIONES NAVALES, S.A.	7,00	7,00
PETRRORAIL, S.A.	RED NACIONAL DE FERROCARRILES ESPAÑOLES	25,00	25,00
PHILIPS	CONSORCIO DE COMPENSACION DE SEGUROS	0,02	0,02
PINTURAS TECNICAS EUROPEAS, S.A.	SOCIEDAD PARA EL DESARROLLO INDUSTRIAL DE EXTREMADURA, S.A.	34,11	21,25
PLASTICOS LLERENA	SOCIEDAD PARA EL DESARROLLO INDUSTRIAL DE EXTREMADURA, S.A.	28,57	17,80
PLASTICOS Y CARTONAJES SANTA MARTA, S.A.	SOCIEDAD PARA EL DESARROLLO INDUSTRIAL DE EXTREMADURA, S.A.	6,66	4,15
POLIGAS AMBIENTE, S.L.	INSTITUTO PARA LA DIVERSIFICACION Y AHORRO DE LA ENERGIA	15,00	15,00
POLIGONO INDUSTRIAL DE GRANADILLA	S. E. P. E.S. ENTIDAD PUBLICA EMPRESARIAL DE SUELO	10,00	10,00
POOL DE RIESGOS MEDIOAMBIENTALES AIE	CONSORCIO DE COMPENSACION DE SEGUROS	4,31	4,31
PORTEL EIXO ATLÁNTICO, S.R.L.	PORTEL SERVICIOS TELEMATICOS, S.A.	94,00	47,94
PORTIC BARCELONA, S.A.	AUTORIDAD PORTUARIA DE BARCELONA	25,18	25,18
PREVENPORT	AUTORIDAD PORTUARIA DE TARRAGONA	35,40	35,40
PRIVILEGE ADVANCED SURFACES, S.A.	SEPI DESARROLLO EMPRESARIAL, S.A.	19,98	19,98
PROCEDIMIENTOS CERAMICOS DE FUNDICION, S.A.	SADIM INVERSIONES, S.A.	32,00	32,00
PRODUCCIONES ENERGÉTICAS ASTURIANAS, S.L.	INSTITUTO PARA LA DIVERSIFICACION Y AHORRO DE LA ENERGIA	30,00	30,00
PROEMAR	SOCIEDAD PARA EL DESARROLLO INDUSTRIAL DE ARAGON, S.A.	16,75	8,54
PROFESIONALES DEL CAMPO, S.L.	EXPASA AGRICULTURA Y GANADERÍA, S.A.	40,00	40,00

Entidad participada	Matriz	Porcentaje nominal	Porcentaje efectivo estatal
PROMOCION Y DESARROLLO, S.A.	GRUAS Y UTILLAJES, S.A.	0,31	0,31
PROMOCION Y EXPLOTACION HIDRAULICA	GRUAS Y UTILLAJES, S.A.	43,00	43,00
PROMOCIONES RESIDENCIALES SOFETRAL, S.A.	RED NACIONAL DE FERROCARRILES ESPAÑOLES	40,00	40,00
PROYDESA	SOCIEDAD PARA EL DESARROLLO INDUSTRIAL DE EXTREMADURA, S.A.	9,52	5,93
PROYEX TELECOM	SOCIEDAD PARA EL DESARROLLO INDUSTRIAL DE ARAGON, S.A.	20,00	10,20
PUERTO SECO AZUQUECA DE HENARES, S.A.	AUTORIDAD PORTUARIA DE BILBAO	7,00	7,00
PUERTO SECO DE BURGOS, S.A.	AUTORIDAD PORTUARIA DE BILBAO	10,00	10,00
PUERTO SECO SANTANDER-EBRO, S.A.	AUTORIDAD PORTUARIA DE SANTANDER	12,50	12,50
PUERTO SECO VENTASTUR, S.A.	AUTORIDAD PORTUARIA DE AVILES	10,00	10,00
	AUTORIDAD PORTUARIA DE GIJON	10,00	10,00
		-----	-----
		20,00	20,00
PUERTO YACHT CARTAGENA, S.A.	IZAR CONSTRUCCIONES NAVALES, S.A.	45,00	45,00
QUIMICA DEL ESTRONCIO	SOCIEDAD ESTATAL DE PARTICIPACIONES INDUSTRIALES	49,00	49,00
RAPIVIA	INGENIERIA Y ECONOMIA DEL TRANSPORTE, S.A.	0,00	0,00
RECUPERACION DE ENERGIA, S.A.	INSTITUTO PARA LA DIVERSIFICACION Y AHORRO DE LA ENERGIA	33,00	33,00
RED ELECTRICA DE ESPAÑA, S.A.	SOCIEDAD ESTATAL DE PARTICIPACIONES INDUSTRIALES	28,50	28,50
	CONSORCIO DE COMPENSACION DE SEGUROS	0,11	0,11
		-----	-----
		28,61	28,61

Entidad participada	Matriz	Porcentaje nominal	Porcentaje efectivo estatal
REIG JOFRE CEFAS, S.L.	SOCIEDAD PARA EL DESARROLLO INDUSTRIAL DE CASTILLA-LA MANCHA, S.A.	40,00	20,40
REINTEGRA, S.A.	COMPAÑIA ESPAÑOLA DE SEGUROS DE CREDITO A LA EXPORTACION, S.A.	45,00	22,62
RENTAPEX 2000, S.A.	RED NACIONAL DE FERROCARRILES ESPAÑOLES	40,00	40,00
RENTOSUNA, S.A.	RED NACIONAL DE FERROCARRILES ESPAÑOLES	40,00	40,00
RENTURBIS, S.A.	RED NACIONAL DE FERROCARRILES ESPAÑOLES	40,00	40,00
REPSOL COMERCIAL PRODUCTOS PETROLIFEROS S.A.	REPSOL YPF	96,65	0,07
REPSOL YPF	CONSORCIO DE COMPENSACION DE SEGUROS	0,07	0,07
	COMPAÑIA ESPAÑOLA DE SEGUROS DE CREDITO A LA EXPORTACION, S.A.	0,00	0,00
		-----	-----
		0,07	0,07
RESIDENCIAL R.B., S.L.	SOCIEDAD PARA EL DESARROLLO INDUSTRIAL DE EXTREMADURA, S.A.	40,00	24,92
RESIDENCIAL LANGA, S.A.	RED NACIONAL DE FERROCARRILES ESPAÑOLES	40,00	40,00
RESIDUOS DE MELILLA, S.A. (2).	EMPRESA PARA LA GESTION DE RESIDUOS INDUSTRIALES, S.A.	50,00	50,00
RESTAURACIÓN AEROPUERTOS ESPAÑOLES, S.A.	AEROPUERTOS ESPAÑOLES Y NAVEGACION AEREA	48,99	48,99
RIO HOSTERIA DECORACIÓN	SOCIEDAD PARA EL DESARROLLO INDUSTRIAL DE EXTREMADURA, S.A.	33,25	20,71
RIO TINTO FRUIT, S.A.	FONDICO FONDO DE CAPITAL RIESGO	14,08	14,08
RIOGLASS ASTUR S.A.	SADIM INVERSIONES, S.A.	49,00	49,00
ROCAS CHILE S.A.	FONDO PARA OPERACIONES DE INVERSIÓN EN EL EXTERIOR DE LA PEQUEÑA Y MEDIANA EMPRESA	7,41	7,41
	COMPAÑIA ESPAÑOLA DE FINANCIACION DEL DESARROLLO COFIDES, S.A.	7,41	4,52
		-----	-----

Entidad participada	Matriz	Porcentaje nominal	Porcentaje efectivo estatal
		14,82	11,93
ROYAL DUTCH PETROL	CONSORCIO DE COMPENSACION DE SEGUROS	0,02	0,02
RWE	CONSORCIO DE COMPENSACION DE SEGUROS	0,01	0,01
S.A. DE ELECTRONICA SUBMARINA	SAES CAPITAL, S.A.	51,00	26,01
SAINSEL	SAES CAPITAL, S.A.	50,00	25,50
SAINT GOBAIN	CONSORCIO DE COMPENSACION DE SEGUROS	0,01	0,01
SALVAMENTO MINAS	HULLERAS DEL NORTE S.A.	5,80	5,80
SAMAHI, S.A.	RED NACIONAL DE FERROCARRILES ESPAÑOL	26,00	26,00
SAN PAOLO	CONSORCIO DE COMPENSACION DE SEGUROS	0,04	0,04
SAN SEBASTIAN SDAD COOPERATIVA ANDALUZA	EXPASA AGRICULTURA Y GANADERÍA, S.A.	0,00	0,00
SANOFI	CONSORCIO DE COMPENSACION DE SEGUROS	0,03	0,03
SANTANDER FINANCE LTD	COMPAÑIA ESPAÑOLA DE SEGUROS DE CREDITO A LA EXPORTACION, S.A.	0,00	0,00
SARRIMAD	SOCIEDAD PARA EL DESARROLLO INDUSTRIAL DE ARAGON, S.A.	17,70	9,03
SDAD. RECUPERACION ARTESANIA RIOPAR, S.A.(5)	SOCIEDAD PARA EL DESARROLLO INDUSTRIAL DE CASTILLA-LA MANCHA, S.A.	44,40	22,64
SEED CAPITAL	GRUAS Y UTILLAJES, S.A.	1,80	1,80
SEF VALLE DEL EBRO	SOCIEDAD PARA EL DESARROLLO INDUSTRIAL DE ARAGON, S.A.	9,81	5,00
SERVEI MANCOMUNAT DE PREVENCIÓ DEL PORT DE TARRAGONA, S.A.	SOCIEDAD ESTATAL DE ESTIBA Y DESESTIBA DEL PUERTO DE TARRAGONA, S.A.	24,20	12,34
SERVICIOS DOCUMENTALES DE BOLIVIA, S.A.	SERVICIOS DOCUMENTALES DE ANDALUCIA, S.L.	50,00	50,00

Entidad participada	Matriz	Porcentaje nominal	Porcentaje efectivo estatal
SERVICIOS EMPRESARIALES BAETICA, S.L.	FUNDACIÓN ENTORNO, EMPRESA Y MEDIO AMBIENTE	80,00	33,54
SERVICIOS IMPRESION DEL OESTE, S.L.	SOCIEDAD PARA EL DESARROLLO INDUSTRIAL DE EXTREMADURA, S.A.	9,99	6,22
SERVIPORT ANDALUCÍA, S.A.	PORTEL SERVICIOS TELEMATICOS, S.A.	26,00	13,26
	AUTORIDAD PORTUARIA DE SEVILLA	13,00	13,00
	AUTORIDAD PORTUARIA DE BAHIA DE CADIZ	13,00	13,00
	CONSORCIO DE LA ZONA FRANCA DE CÁDIZ	1,00	1,00

		53,00	40,26
SEVILLA SEED CAPITAL, SOCIEDAD DE CAPITAL RIESGO	SOCIEDAD ESTATAL DE GESTION DE ACTIVOS, S.A.	1,85	1,85
SEVISUR LOGÍSTICA, S.A.	AUTORIDAD PORTUARIA DE SEVILLA	10,00	10,00
SIDEMEX S.A. DE C.V.	FONDO PARA INVERSIONES EN EL EXTERIOR	45,00	45,00
SIDERÚRGICA DEL TUBO SOLDADO, S.A.	GRUAS Y UTILLAJES, S.A.	43,00	43,00
SIEMENS	CONSORCIO DE COMPENSACION DE SEGUROS	0,02	0,02
SIRUSA	INSTITUTO PARA LA DIVERSIFICACION Y AHORRO DE LA ENERGIA	40,00	40,00
SISTEMAS DE PROTECCION DEL COMERCIO ELECTRONICO, S.A.	COMPAÑIA ESPAÑOLA DE SEGUROS DE CREDITO A LA EXPORTACION, S.A.	96,67	48,60
SISTEMAS DE REDUCCION ,S.A.	EMPRESA PARA LA GESTION DE RESIDUOS INDUSTRIALES, S.A.	40,00	40,00
SISTEMAS ELECTROMECAÑICOS CERTIFICADOS, S.A.	SADIM INVERSIONES, S.A.	24,00	24,00
SISTEMAS ENERGETICOS LA PLANA S.A.	INSTITUTO PARA LA DIVERSIFICACION Y AHORRO DE LA ENERGIA	10,00	10,00
SLISA	RED NACIONAL DE FERROCARRILES ESPAÑOLES	35,00	35,00

Entidad participada	Matriz	Porcentaje nominal	Porcentaje efectivo estatal
SOCIEDAD AEROPORTUARIA DE LA COSTA, S.A.	AENA DESARROLLO INTERNACIONAL, S.A.	37,89	37,89
SOCIEDAD ASTURIANA DE ESTUDIOS ECONOMICOS E INDUSTRIALES, S.A. (2)	HULLERAS DEL NORTE S.A.	3,53	3,53
SOCIEDAD DE ESTUDIOS Y EXPLOTACION DE MATERIAL DE TRANSPORTES, S.A.	RED NACIONAL DE FERROCARRILES ESPAÑOLES	36,35	36,35
SOCIEDAD DE FOMENTO E INVERSIONES DE TENERIFE,S.A. (6)	AUTORIDAD PORTUARIA DE SANTA CRUZ DE TENERIFE	20,00	20,00
SOCIEDAD DE GESTIÓN DE RECURSOS ENERGÉTICOS, S.A.	INSTITUTO PARA LA DIVERSIFICACION Y AHORRO DE LA ENERGIA	49,00	49,00
SOCIEDAD DE PROMOCION ECONOMICA DE GRAN CANARIA	AUTORIDAD PORTUARIA DE LAS PALMAS	26,75	26,75
SOCIEDAD DE PROMOCION Y EQUIPAMIENTO DEL SUELO DE LORCA, S.A. (3)	S. E. P. E.S. ENTIDAD PUBLICA EMPRESARIAL DE SUELO	40,29	40,29
SOCIEDAD EOLICA DE ANDALUCIA, S.A.	INSTITUTO PARA LA DIVERSIFICACION Y AHORRO DE LA ENERGIA	6,67	6,67
SOCIEDAD EOLICA L'ENDERROCADA, S.A.	INSTITUTO PARA LA DIVERSIFICACION Y AHORRO DE LA ENERGIA	10,00	10,00
SOCIEDAD EOLICA LOS LANCES, S.A.	INSTITUTO PARA LA DIVERSIFICACION Y AHORRO DE LA ENERGIA	20,00	20,00
SOCIEDAD ESPAÑOLA DE PRODUCCIÓN DE ROSAS, S.A.	SOCIEDAD PARA EL DESARROLLO INDUSTRIAL DE EXTREMADURA, S.A.	25,00	15,57
SOCIEDAD ESPAÑOLA DE REVESTIMIENTOS DE TUBOS, S.L.	GRUAS Y UTILLAJES, S.A.	33,00	33,00
SOCIEDAD HISPANO MEXICANA DE RECICLAJES, S.A.	SOCIEDAD PARA EL DESARROLLO INDUSTRIAL DE CASTILLA-LA MANCHA, S.A.	36,92	18,83
SOCIEDAD IBERO-AMERICANA DE REPARACIONES NAVALES LIMITADA	IZAR CONSTRUCCIONES NAVALES, S.A.	50,00	50,00
SOCIEDAD INVESTIGACION Y EXPLOTACION MINERA DE CASTILLA Y LEON, S.A. (2)	MINAS DE ALMADEN Y ARRAYANES, S.A.	25,00	25,00
SOCIEDAD PARA EL DESARROLLO DE LA COMARCAS MINERAS, S.A. (2)	HULLERAS DEL NORTE S.A.	50,00	50,00
SOCIETE GENERALE	CONSORCIO DE COMPENSACION DE SEGUROS	0,03	0,03
SOTAVENTO GALICIA, S.A.	INSTITUTO PARA LA DIVERSIFICACION Y AHORRO DE LA ENERGIA	20,50	20,50

Entidad participada	Matriz	Porcentaje nominal	Porcentaje efectivo estatal
SUELO URBANO DE EXTREMADURA, S.A.	SOCIEDAD PARA EL DESARROLLO INDUSTRIAL DE EXTREMADURA, S.A.	14,23	8,86
SUEZ LYONNAISE	CONSORCIO DE COMPENSACION DE SEGUROS	0,03	0,03
SURVEILLANCE MARITIME, S.A.	IZAR CONSTRUCCIONES NAVALES, S.A.	10,00	10,00
TCC PUERTO SECO, S.A.	CENTRO INTERMODAL DE LOGISTICA, S.A.	10,73	7,30
	AUTORIDAD PORTUARIA DE SANTANDER	5,00	5,00
		-----	-----
		15,73	12,30
TECNOFEED SISTEMAS	SOCIEDAD PARA EL DESARROLLO INDUSTRIAL DE ARAGON, S.A.	9,71	4,95
TELECOM ITALIA	CONSORCIO DE COMPENSACION DE SEGUROS	0,02	0,02
TELECOM ITALIA MOBILE	CONSORCIO DE COMPENSACION DE SEGUROS	0,02	0,02
TELEFONICA MOVILES	CONSORCIO DE COMPENSACION DE SEGUROS	0,02	0,02
TELEFONICA, S.A.	CONSORCIO DE COMPENSACION DE SEGUROS	0,05	0,05
	COMPAÑIA ESPAÑOLA DE SEGUROS DE CREDITO A LA EXPORTACION, S.A.	0,01	0,01
	SOCIEDAD ESTATAL DE PARTICIPACIONES INDUSTRIALES	0,00	0,00
		-----	-----
		0,06	0,06
TELPORT INTERNACIONAL	SOCIEDAD PARA EL DESARROLLO INDUSTRIAL DE ARAGON, S.A.	13,63	6,95
TENEMETRO	INGENIERIA Y ECONOMIA DEL TRANSPORTE, S.A.	10,00	10,00
TERMICA AFAP, S.A.	SOCIEDAD PARA EL DESARROLLO INDUSTRIAL DE CASTILLA-LA MANCHA, S.A.	42,79	21,82
TERMINAL MARÍTIMA ZARAGOZA, S.L.	AUTORIDAD PORTUARIA DE BARCELONA	15,00	15,00

Entidad participada	Matriz	Porcentaje nominal	Porcentaje efectivo estatal
TERMOPLASTICOS EXTREMEÑOS, S.L.	SOCIEDAD PARA EL DESARROLLO INDUSTRIAL DE EXTREMADURA, S.A.	21,69	13,51
TERRALBINA, S.A.	RED NACIONAL DE FERROCARRILES ESPAÑOLES	40,00	40,00
TEZAL, AGRUPACION DE EMPRESAS	PRERREDUCIDOS INTEGRADOS DEL SUROESTE DE ESPAÑA, S.A.	50,00	50,00
TIREA	CONSORCIO DE COMPENSACION DE SEGUROS	5,00	5,00
TOTALFINA	CONSORCIO DE COMPENSACION DE SEGUROS	0,02	0,02
TRANSAVAL, S.G.R.	CHRONOEXPRES, S.A.	2,07	2,07
TRANSPORTES FERROVIARIOS ESPECIALES, S.A.	RED NACIONAL DE FERROCARRILES ESPAÑOLES	20,00	20,00
TRENMEDIA, S.A.	COMERCIAL DEL FERROCARRIL, S.A.	49,00	49,00
TRICEFALO, S.A.	RED NACIONAL DE FERROCARRILES ESPAÑOLES	40,00	40,00
TUBOS NEUPEX, S.A.	SOCIEDAD PARA EL DESARROLLO INDUSTRIAL DE CASTILLA-LA MANCHA, S.A.	40,00	20,40
TURBO 2000	SOCIEDAD ESTATAL DE PARTICIPACIONES INDUSTRIALES	50,00	50,00
TURON SISTEMAS INTEGRALES PUBLICITARIOS S.A.	SADIM INVERSIONES, S.A.	48,00	48,00
TYRENE, S.A.	CIREX, S.A.	25,60	13,06
UNICREDITO ITALIANO	CONSORCIO DE COMPENSACION DE SEGUROS	0,00	0,00
UNILEVER	CONSORCIO DE COMPENSACION DE SEGUROS	0,02	0,02
UNION FENOSA	COMPAÑIA ESPAÑOLA DE SEGUROS DE CREDITO A LA EXPORTACION, S.A.	0,01	0,01
	CONSORCIO DE COMPENSACION DE SEGUROS	0,00	0,00
		-----	-----
		0,01	0,01

Entidad participada	Matriz	Porcentaje nominal	Porcentaje efectivo estatal
UNIRISCO GALICIA S.C.R., S.A.	CONSORCIO DE LA ZONA FRANCA DE VIGO	12,27	12,27
VALENCIA PARQUE CENTRAL ALTA VELOCIDAD 2003, S.A.(3)	RED NACIONAL DE FERROCARRILES ESPAÑOLES	25,00	25,00
	GESTOR DE INFRAESTRUCTURAS FERROVIARIAS	25,00	25,00
		-----	-----
		50,00	50,00
VALLADOLID ALTA VELOCIDAD 2003, S.A.(3)	GESTOR DE INFRAESTRUCTURAS FERROVIARIAS	25,00	25,00
	RED NACIONAL DE FERROCARRILES ESPAÑOLES	25,00	25,00
		-----	-----
		50,00	50,00
VALLEHERMOSO	COMPAÑIA ESPAÑOLA DE SEGUROS DE CREDITO A LA EXPORTACION, S.A.	0,06	0,03
VEGENAT, S.A.	SOCIEDAD PARA EL DESARROLLO INDUSTRIAL DE EXTREMADURA, S.A.	27,78	17,30
VIAS Y DESARROLLOS URBANOS, S.A.	RED NACIONAL DE FERROCARRILES ESPAÑOLES	40,00	40,00
VIVERO ARBOLES DE ASTURIAS, S.A.	HULLERAS DEL NORTE S.A.	6,00	6,00
WENDYD RAIL, S.A.	COMERCIAL DEL FERROCARRIL, S.A.	25,00	25,00
WESTINGHOUSE TECHNOLOGY SISTEMAS, S.A.	EQUIPOS NUCLEARES, S.A.	30,00	30,00
WORLD FISH SITE S.A.	CONSORCIO DE LA ZONA FRANCA DE VIGO	16,03	16,03
WORLD TELEPORT CENTER SANTANDER, S.A.□	AUTORIDAD PORTUARIA DE SANTANDER	25,00	25,00
WORLD TRADE CENTER MALAGA, S.A.	WORLD TRADE CENTER BARCELONA, S.A.	70,00	36,61
WTC TIME, S.A.	GESTIÓ I SERVEIS TRADE CENTER, S.A.	70,00	5,50
ZABALGARBI, S.A.	INSTITUTO PARA LA DIVERSIFICACION Y AHORRO DE LA ENERGIA	8,00	8,00

Entidad participada	Matriz	Porcentaje nominal	Porcentaje efectivo estatal
ZARAGOZA ALTA VELOCIDAD 2002, S.A. (3)	GESTOR DE INFRAESTRUCTURAS FERROVIARIAS	25,00	25,00
	RED NACIONAL DE FERROCARRILES ESPAÑOLES	25,00	25,00
		----- 50,00	----- 50,00
ZARAMAREN ERABILPEN GARBIA, S.A.(6)	BABCOCK WILCOX ESPAÑOLA, S.A.	0,00	0,00
ZELTIA, S.A.	CONSORCIO DE COMPENSACION DE SEGUROS	0,03	0,03

(n) Sociedad minoritaria estatal y mayoritariamente pública



**2. ANÁLISIS ECONÓMICO-
FINANCIERO DE EMPRESAS
ESTATALES**



2.1. ANÁLISIS GLOBAL

Activo por sectores de actividad

Sectores	2003		2002		Variación	
	Miles de euros	Porcentaje	Miles de euros	Porcentaje	Absoluta	Porcentual
Entidades no financieras e intermediación financiera.....	72.359.979,89	68,97	69.168.318,21	67,60	3.191.661,68	4,61
Entidades de crédito.....	27.451.263,00	26,17	25.829.844,00	25,24	1.621.419,00	6,28
Entidades de seguros.....	5.102.922,30	4,86	7.327.324,86	7,16	-2.224.402,56	-30,36
Total.....	104.914.165,19	100,00	102.325.487,07	100,00	2.588.678,12	2,53

Activo por dependencias ministeriales

Ministerios	2003		2002		Variación	
	Miles de euros	Porcentaje	Miles de euros	Porcentaje	Miles de euros	Porcentual
Fomento.....	42.004.143,83	40,04	36.589.007,06	35,77	5.415.136,77	14,80
Economía.....	33.087.599,26	31,54	30.548.628,41	29,85	2.538.970,85	8,31
Hacienda.....	26.503.543,90	25,26	31.060.485,66	30,35	-4.556.941,76	-14,67
Ciencia y tecnología.....	3.188.295,30	3,04	3.126.915,68	3,06	61.379,62	1,96
Defensa y Medio ambiente.....	130.582,90	0,12	115.796,03	0,11	14.786,87	12,77
Agricultura, pesca y alimentación.....	-	-	884.654,23	0,86	-884.654,23	-100,00
Total.....	104.914.165,19	100,00	102.325.487,07	100,00	2.588.678,12	2,53

Activo en función de la forma jurídica

Clasificación	2003		2002		Variación	
	Miles de euros	Porcentaje	Miles de euros	Porcentaje	Absoluta	Porcentual
Entidades públicas empresariales.....	67.257.840,03	64,11	60.019.123,61	58,66	7.238.716,42	12,06
Sociedades mercantiles.....	22.083.057,07	21,05	27.732.413,46	27,10	-5.649.356,39	-20,37
Otros organismos públicos.....	15.573.268,09	14,84	14.573.950,00	14,24	999.318,09	6,86
Total.....	104.914.165,19	100,00	102.325.487,07	100,00	2.588.678,12	2,53

Activo en función del resultado

Clasificación	2003		2002		Variación	
	Miles de euros	Porcentaje	Miles de euros	Porcentaje	Absoluta	Porcentual
Entidades con beneficios.....	91.876.037,99	87,57	73.440.609,64	71,77	18.435.428,35	25,10
Entidades con pérdidas.....	13.038.127,20	12,43	28.884.877,43	28,23	-15.846.750,23	-54,86
Total.....	104.914.165,19	100,00	102.325.487,07	100,00	2.588.678,12	2,53

Fondos propios por sectores de actividad

Sectores	2003		2002		Variación	
	Miles de euros	Porcentaje	Miles de euros	Porcentaje	Absoluta	Porcentual
Entidades no financieras e intermediación financiera auxiliar.....	27.642.270,45	94,66	26.229.819,38	92,88	1.412.451,07	5,38
Entidades de crédito.....	1.206.675,00	4,13	1.408.169,00	4,99	-201.494,00	-14,31
Entidades de seguro.....	352.578,21	1,21	602.891,43	2,13	-250.313,22	-41,52
Total.....	29.201.523,66	100,00	28.240.879,81	100,00	960.643,85	3,40

Fondos propios por dependencias ministeriales

Ministerios	2003		2002		Variación	
	Miles de euros	Porcentaje	Miles de euros	Porcentaje	Absoluta	Porcentual
Fomento.....	20.764.693,19	71,11	18.983.202,99	67,22	1.781.490,20	9,38
Hacienda.....	5.520.879,37	18,91	6.193.425,30	21,93	-672.545,93	-10,86
Economía.....	2.282.040,42	7,81	2.079.081,86	7,36	202.958,56	9,76
Ciencia y tecnología.....	552.919,81	1,89	550.997,33	1,95	1.922,48	0,35
Defensa y Medio ambiente.....	80.990,87	0,28	76.572,61	0,27	4.418,26	5,77
Agricultura, pesca y alimentación.....	-	-	357.599,72	1,27	-357.599,72	-100,00
Total.....	29.201.523,66	100,00	28.240.879,81	100,00	960.643,85	3,40

Fondos propios en función de la forma jurídica

Clasificación	2003		2002		Variación	
	Miles de euros	Porcentaje	Miles de euros	Porcentaje	Absoluta	Porcentual
Entidades públicas empresariales.....	16.630.973,23	56,96	15.237.149,93	53,96	1.393.823,30	9,15
Sociedades mercantiles.....	8.533.935,16	29,22	9.673.462,32	34,25	-1.139.527,16	-11,78
Otros organismos públicos.....	4.036.615,27	13,82	3.330.267,56	11,79	706.347,71	21,21
Total.....	29.201.523,66	100,00	28.240.879,81	100,00	960.643,85	3,40

Fondos propios en función del resultado

Clasificación	2003		2002		Variación	
	Miles de euros	Porcentaje	Miles de euros	Porcentaje	Absoluta	Porcentual
Entidades con beneficios.....	31.236.012,28	106,96	25.518.626,56	90,36	5.717.385,72	22,40
Entidades con pérdidas.....	-2.034.488,62	-6,96	2.722.253,25	9,64	-4.756.741,87	-174,74
Total.....	29.201.523,66	100,00	28.240.879,81	100,00	960.643,85	3,40

Resultado del ejercicio por sectores de actividad

Sectores	2003		2002		Variación	
	Miles de euros	Porcentaje	Miles de euros	Porcentaje	Absoluta	Porcentual
Entidades no financieras e intermediación financiera auxiliar.....	842.749,06	88,29	-1.865.913,72	122,03	2.708.662,78	145,17
Entidades de crédito.....	99.797,00	10,46	301.291,00	-19,70	-201.494,00	-66,88
Entidades de seguro.....	11.932,37	1,25	35.677,55	-2,33	-23.745,18	-66,55
Total.....	954.478,43	100,00	-1.528.945,17	100,00	2.483.423,60	162,43

Resultado del ejercicio por dependencias ministeriales

Ministerios	2003		2002		Variación	
	Miles de euros	Porcentaje	Miles de euros	Porcentaje	Absoluta	Porcentual
Hacienda.....	437.127,91	45,80	-2.207.066,64	144,33	2.644.194,55	119,81
Fomento.....	390.180,11	40,88	289.686,95	-18,94	100.493,16	34,69
Economía.....	119.978,87	12,57	343.026,01	-22,43	-223.047,14	-65,02
Defensa y Medio ambiente.....	4.418,26	0,46	4.745,79	-0,31	-327,53	-6,90
Ciencia y tecnología.....	2.773,28	0,29	14.816,21	-0,96	-12.042,93	-81,28
Agricultura, pesca y alimentación.....	-	-	25.846,51	-1,69	-25.846,51	-100,00
Total.....	954.478,43	100,00	-1.528.945,17	100,00	2.483.423,60	162,43

Resultado del ejercicio en función de la forma jurídica

Clasificación	2003		2002		Variación	
	Miles de euros	Porcentaje	Miles de euros	Porcentaje	Absoluta	Porcentual
Otros organismos públicos.....	624.677,65	65,45	-1.813.669,41	118,62	2.438.347,06	134,44
Entidades públicas empresariales.....	309.522,03	32,43	440.532,74	-28,81	-131.010,71	-29,74
Sociedades mercantiles.....	20.278,75	2,12	-155.808,50	10,19	176.087,25	113,02
Total.....	954.478,43	100,00	-1.528.945,17	100,00	2.483.423,60	162,43

Resultado del ejercicio en función del resultado

Clasificación	2003		2002		Variación	
	Miles de euros	Porcentaje	Miles de euros	Porcentaje	Absoluta	Porcentual
Entidades con beneficios.....	1.934.799,46	202,70	1.215.073,78	-79,47	719.725,68	59,23
Entidades con pérdidas.....	-980.321,03	-102,70	-2.744.018,95	179,47	1.763.697,92	64,27
Total.....	954.478,43	100,00	-1.528.945,17	100,00	2.483.423,60	162,43

Resultado del ejercicio por sectores de actividad

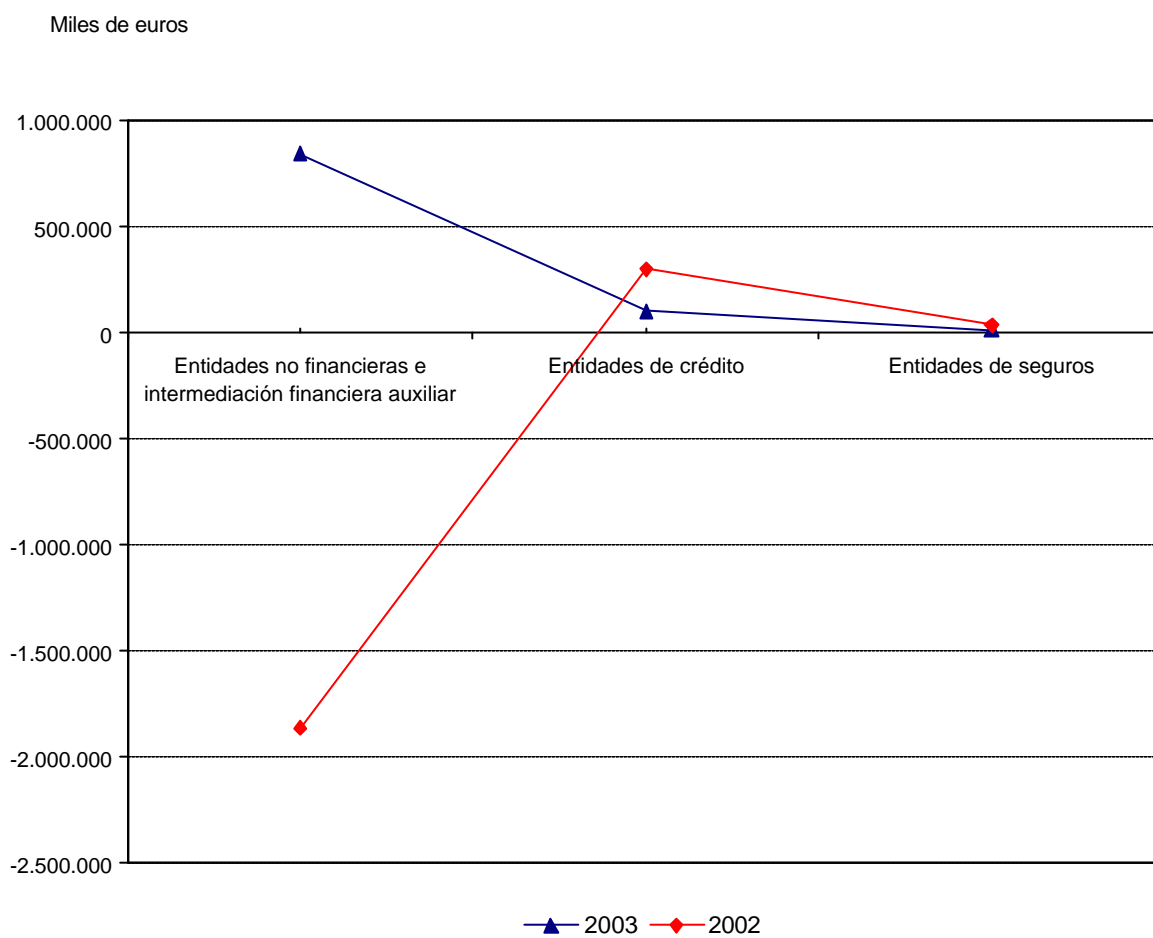

Resultado del ejercicio por dependencias ministeriales

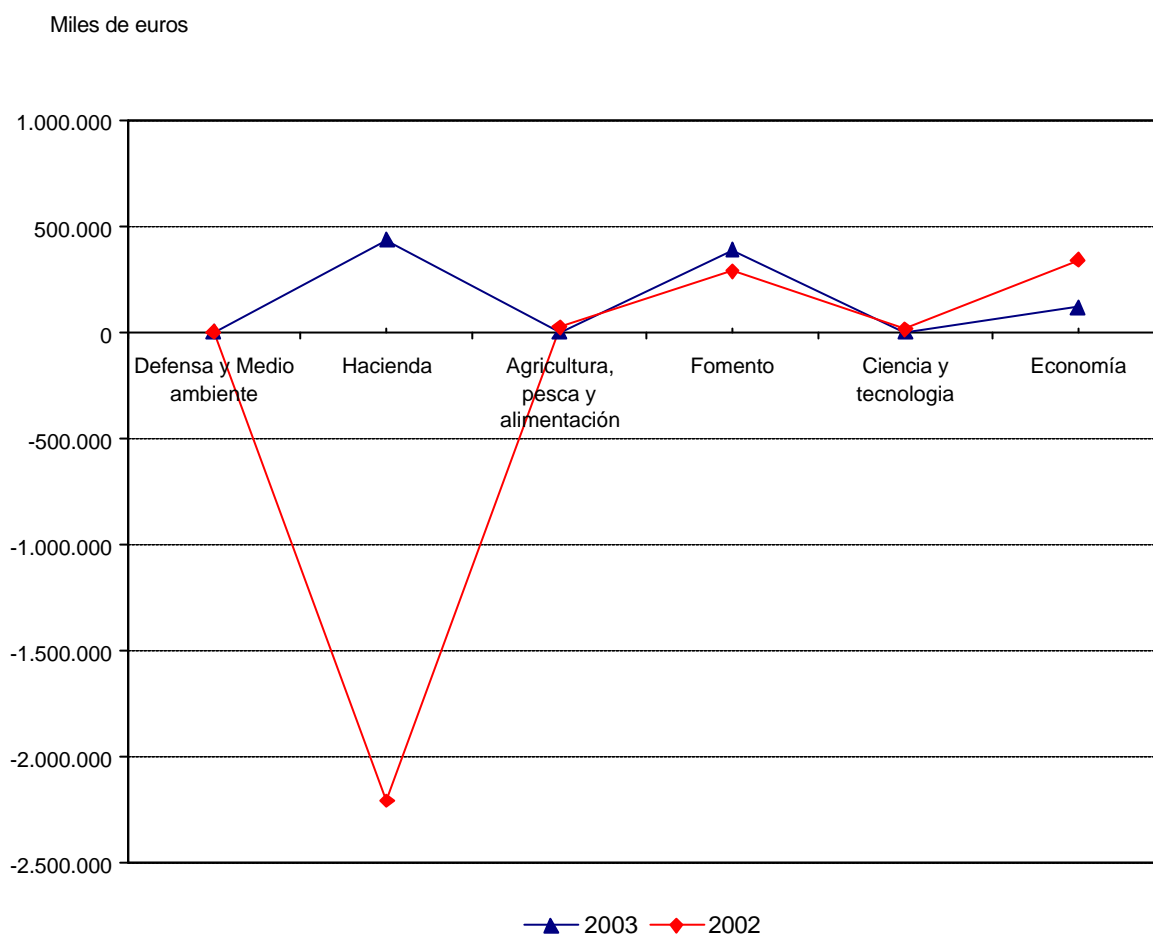

Resultado del ejercicio en función de la forma jurídica

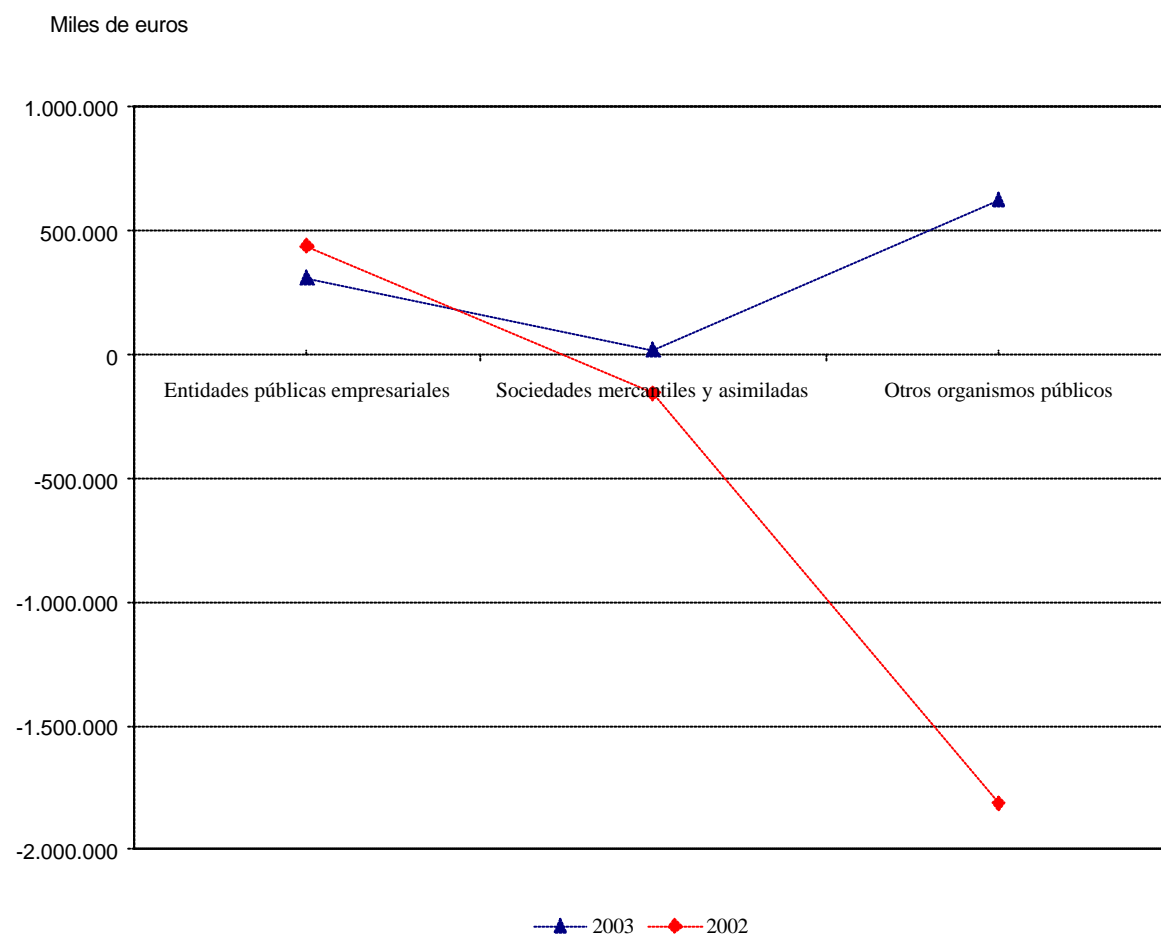

Resultado del ejercicio en función del resultado

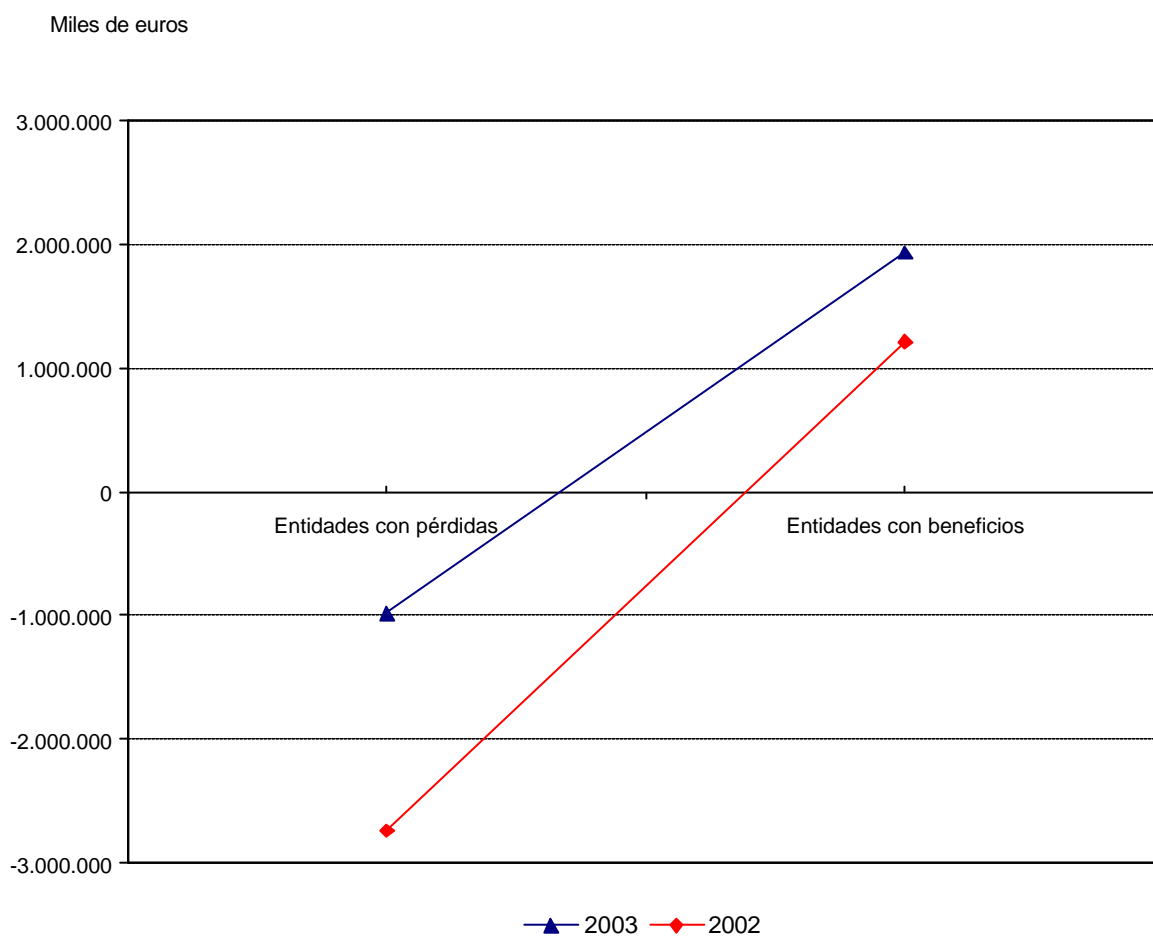

2.1.1. RANKING DE LOS RESULTADOS POR INTERVALOS

Resultados (miles de euros)	Entidad
> 50.000	<p>S. E. P. E.S. ENTIDAD PUBLICA EMPRESARIAL DE SUELO</p> <p>AEROPUERTOS ESPAÑOLES Y NAVEGACION AEREA</p> <p>INSTITUTO DE CREDITO OFICIAL</p> <p>SOCIEDAD ESTATAL CORREOS Y TELEGRAFOS, S.A.</p> <p>SOCIEDAD ESTATAL DE PARTICIPACIONES INDUSTRIALES</p>
< 50.000 y >= 25.000	<p>AUTORIDAD PORTUARIA DE VALENCIA</p> <p>AUTORIDAD PORTUARIA DE BARCELONA</p> <p>AHV-ENSIDESA CAPITAL, S.A.</p> <p>RED NACIONAL DE FERROCARRILES ESPAÑOLES</p>
< 25.000 y >= 10.000	<p>INGENIERIA Y ECONOMIA DEL TRANSPORTE, S.A.</p> <p>AUTORIDAD PORTUARIA DE LAS PALMAS</p> <p>AUTORIDAD PORTUARIA DE CASTELLON</p> <p>COMPAÑIA ESPAÑOLA DE SEGUROS DE CREDITO A LA EXPORTACION, S.A.</p> <p>AUTORIDAD PORTUARIA DE BALEARES</p> <p>ALTOS HORNOS DE VIZCAYA, S.A.</p> <p>PARADORES DE TURISMO DE ESPAÑA, S.A.</p> <p>EMPRESA DE TRANSFORMACION AGRARIA, S.A.</p> <p>FABRICA NACIONAL DE MONEDA Y TIMBRE-REAL CASA DE LA MONEDA</p> <p>AUTORIDAD PORTUARIA DE LA BAHIA DE ALGECIRAS</p> <p>EMPRESA NACIONAL SIDERURGICA, S.A.</p>
< 10.000 y >= 1.000	<p>EMPRESA NACIONAL DE INNOVACION, S.A.</p> <p>AUTORIDAD PORTUARIA DE BAHIA DE CADIZ</p> <p>AUTORIDAD PORTUARIA DE AVILES</p> <p>SOCIEDAD ESTATAL DE INFRAESTRUCTURAS AGRARIAS DEL NORTE, S.A.</p>

Resultados (miles de euros)	Entidad
	<p>AUTORIDAD PORTUARIA DE VILLAGARCIA DE AROSA</p> <p>SOCIEDAD ESTATAL DE INFRAESTRUCTURAS AGRARIAS DEL NORDESTE, S.A.</p> <p>SOCIEDAD ESTATAL DE INFRAESTRUCTURAS AGRARIAS DEL SUR Y ESTE, S.A.</p> <p>CENTROS LOGISTICOS AEROPORTUARIOS, S.A.</p> <p>LA ALMORAIMA, S.A.</p> <p>SANIDAD ANIMAL Y SERVICIOS GANADEROS, S.A.</p> <p>SOCIEDAD ESTATAL DE GESTION DE ACTIVOS, S.A.</p> <p>SOCIEDAD ESTATAL DE INFRAESTRUCTURAS AGRARIAS DE LA MESETA SUR, S.A.</p> <p>SOCIEDAD ESTATAL CANAL DE SEGARRA GARRIGUES, S.A</p> <p>SOCIEDAD ESTATAL CANAL DE NAVARRA S.A.</p> <p>AUTORIDAD PORTUARIA DE SANTANDER</p> <p>NAVIERA CASTELLANA, S.A.</p> <p>SOCIEDAD PARA LAS ENSEÑANZAS AERONAUTICAS CIVILES, S.A.</p> <p>INGENIERIA DE SISTEMAS PARA LA DEFENSA DE ESPAÑA, S.A.</p> <p>AUTORIDAD PORTUARIA DE FERROL-SAN CIPRIAN</p> <p>AUTORIDAD PORTUARIA DE TARRAGONA</p> <p>EXPASA AGRICULTURA Y GANADERÍA, S.A.</p> <p>COFIVACASA, S.A.</p> <p>DEFEX, S.A.</p> <p>INSTITUTO PARA LA DIVERSIFICACION Y AHORRO DE LA ENERGIA</p> <p>AUTORIDAD PORTUARIA DE CEUTA</p> <p>AUTORIDAD PORTUARIA DE LA CORUÑA</p> <p>COMERCIAL DEL FERROCARRIL, S.A.</p> <p>AGUAS DE LA CUENCA DEL GUADALQUIVIR, S.A.</p> <p>ENUSA INDUSTRIAS AVANZADAS, S.A.</p> <p>FONDICO FONDO DE CAPITAL RIESGO</p> <p>TECNOLOGIA E INVESTIGACION FERROVIARIA, S.A.</p> <p>AUTORIDAD PORTUARIA DE ALICANTE</p> <p>ASTILLEROS ESPAÑOLES, S.A. (EN LIQUIDACIÓN)</p> <p>TECNOLOGIAS Y SERVICIOS AGRARIOS, S.A.</p>

Resultados (miles de euros)	Entidad
< 1.000 y >= 500	INFOINVEST, S.A.
	GESTOR DE INFRAESTRUCTURAS FERROVIARIAS
	COMPAÑIA ESPAÑOLA DE TABACO EN RAMA, S.A.
	SOCIEDAD ESTATAL DE GESTION INMOBILIARIA DE PATRIMONIO, S.A.
	AGUAS DE LA CUENCA DEL EBRO, S.A.
	AUTORIDAD PORTUARIA DE VIGO
	AUTORIDAD PORTUARIA DE ALMERIA-MOTRIL
	ACENOR, S.A.
	AUTORIDAD PORTUARIA DE BILBAO
	MERCADOS CENTRALES DE ABASTECIMIENTO, S.A.
	AUTORIDAD PORTUARIA DE CARTAGENA
	SISTEMAS TECNICOS DE LOTERIAS DEL ESTADO, S.A.
	AUTORIDAD PORTUARIA DE HUELVA
	AUTORIDAD PORTUARIA DE GIJON
	AUTORIDAD PORTUARIA DE MELILLA
	AGUAS DE LA CUENCA DEL NORTE, S.A.
	AUTORIDAD PORTUARIA DE PASAJES
	SAES CAPITAL, S.A.
	PARQUE EMPRESARIAL PRINCIPADO DE ASTURIAS, S.L.
	COMPAÑIA ESPAÑOLA DE FINANCIACION DEL DESARROLLO COFIDES, S.A.
	AENA DESARROLLO INTERNACIONAL, S.A.
	AUTORIDAD PORTUARIA DE MARIN Y RIA DE PONTEVEDRA
	MERCADOS CENTRALES DE ABASTECIMIENTO DE LAS PALMAS, S.A.
	AUTORIDAD PORTUARIA DE SEVILLA
	ENAJENACION DE MATERIALES FERROVIARIOS, S.A.
	REMOLQUES MARITIMOS, S.A.
	AGUAS DEL DUERO, S.A.
	CENTRO INTERMODAL DE LOGISTICA, S.A.
	AUTORIDAD PORTUARIA DE SANTA CRUZ DE TENERIFE

Resultados (miles de euros)	Entidad
< 500 y >= 100	<p>GESTIONES URBANISTICAS DE LA RIOJA, S.A.</p> <p>SEPI DESARROLLO EMPRESARIAL, S.A.</p> <p>EXPANSION EXTERIOR, S.A.</p> <p>AGUAS DE LAS CUENCAS MEDITERRANEAS, S.A.(antes INFRAESTRUCTURAS DEL TRASVASE, S.A.)</p> <p>GERENCIA DEL SECTOR DE LA CONSTRUCCIÓN NAVAL</p> <p>EFEAGRO, S.A.</p> <p>SUELO INDUSTRIAL DE GALICIA, S.A.</p> <p>EQUIPOS TERMOMETÁLICOS, S.A.</p> <p>EMPRESA NACIONAL DE RESIDUOS RADIOACTIVOS, S.A.</p> <p>MERCADOS CENTRALES DE ABASTECIMIENTO DE ASTURIAS, S.A.</p> <p>SOCIEDAD ANONIMA ESTATAL DE CAUCION AGRARIA</p> <p>ESCUELA OFICIAL DE TURISMO</p> <p>EXPRESS TRUCK, S.A.</p> <p>INGRUINSA, S.A.</p> <p>COLONIZACION Y TRANSFORMACION AGRARIA, S.A.</p> <p>INMOBILIARIA DE LA ZONA FRANCA DE CÁDIZ S.L.</p> <p>DESGASIFICACION Y LIMPIEZA DE TANQUES, S.A.</p> <p>PRODUCCION Y TECNOLOGIA DE PREFABRICADOS A.E.I.E.</p> <p>AGUAS DE LA CUENCA DEL TAJO, S.A.</p> <p>CORREOS TELECOM, S.A.</p> <p>ENWESA OPERACIONES, S.A.</p> <p>REDALSA, S.A.</p> <p>SOCIEDAD ANONIMA DE PROMOCION Y EQUIPAMIENTO DE SUELO DE ALMANSA</p> <p>INGENIERIA Y SERVICIOS AEROESPACIALES, S.A.</p> <p>MERCADOS CENTRALES DE ABASTECIMIENTO DE MALAGA, S.A.</p> <p>DEPURADORA DEL BAIX LLOBREGAT, S.A.</p> <p>AGUAS DEL JÚCAR, S.A., SOCIEDAD UNIPERSONAL</p> <p>INMOBILIARIA DE PROMOCIONES Y ARRIENDOS, S.A.</p> <p>AGUAS DE LA CUENCA DEL SEGURA, S.A.</p>

Resultados (miles de euros)	Entidad
< 100 y >= 50	<p>SOCIEDAD ESTATAL PARA EL DESARROLLO DEL DISEÑO Y LA INNOVACION, S.A.</p> <p>EFE NEWS SERVICES, INC.</p> <p>SOCIEDAD ESTATAL DE ESTIBA Y DESESTIBA DEL PUERTO DE LA BAHIA DE CADIZ, S.A.</p> <p>FONDO PARA OPERACIONES DE INVERSIÓN EN EL EXTERIOR DE LA PEQUEÑA Y MEDIANA EMPRESA</p> <p>REMOLCADORES DEL NOROESTE, S.A.</p> <p>CIREX, S.A.</p> <p>SOCIEDAD ASTURIANA DE DIVERSIFICACIÓN MINERA, S.A.</p> <p>PORTEL SERVICIOS TELEMATICOS, S.A.</p>
< 50 y >= 0	<p>EFEGESTION, S.A.</p> <p>PROGRAMAS Y EXPLOTACIONES DE RADIODIFUSION, S.A.</p> <p>INISAS, CIA. DE SEGUROS Y REASEGUROS, S.A.</p> <p>SOCIEDAD PARA EL DESARROLLO INDUSTRIAL DE ARAGON, S.A.</p> <p>AXIS PARTICIPACIONES EMPRESARIALES, SGEGR, S.A.</p> <p>COIN ASESORES, S.A.</p> <p>APARCAMIENTOS SUBTERRANEOS DE VIGO, S.L.</p> <p>RED IBEROAMERICANA DE LOGÍSTICA Y COMERCIO, S.A.</p> <p>ENUSEGUR, S.A.</p> <p>CENTRAL INTERCAMBIO MERCANCÍAS DE VIGO, S.A.</p> <p>FONDO DE LIQUIDACIÓN ASICA</p> <p>REICASTRO, S.A.</p> <p>PARQUE COMERCIAL LAS SALINAS, S.A.</p> <p>CONSORCIO DE LA ZONA FRANCA DE GRAN CANARIA</p> <p>CORREO HÍBRIDO, S.A.</p> <p>TECONMA, S.A.</p> <p>SERVICIOS DOCUMENTALES DE ANDALUCIA, S.L.</p> <p>WESER ENGINEERING GMBH</p> <p>DECYPAR, S.A.</p>

Resultados (miles de euros)	Entidad
= 0	<p>CONSORCIO DE COMPENSACION DE SEGUROS</p> <p>SOCIEDAD ESTATAL DE ESTIBA Y DESESTIBA DEL PUERTO DE SAGUNTO, S.A.</p> <p>SOCIEDAD ESTATAL DE ESTIBA Y DESESTIBA DEL PUERTO DE GANDIA, S.A.</p> <p>SOCIEDAD ESTATAL DE ESTIBA Y DESESTIBA DEL PUERTO DE SEVILLA, S.A.</p> <p>SOCIEDAD ESTATAL DE ESTIBA Y DESESTIBA DEL PUERTO DE SANTA CRUZ DE LA PALMA, S.A.</p> <p>SOCIEDAD ESTATAL DE ESTIBA Y DESESTIBA DEL PUERTO DE HUELVA, S.A.</p> <p>SOCIEDAD ESTATAL DE ESTIBA Y DESESTIBA DEL PUERTO DE ALCUDIA, S.A.</p> <p>SOCIEDAD ESTATAL DE ESTIBA Y DESESTIBA DEL PUERTO DE IBIZA, S.A.</p> <p>SOCIEDAD ESTATAL DE ESTIBA Y DESESTIBA DEL PUERTO DE MAHON, S.A.</p> <p>GERENCIA URBANISTICA PORT-2000</p> <p>CENTRO MINERO DE PENOUTA, S.A.</p> <p>SOCIEDAD ESTATAL DE ESTIBA Y DESESTIBA DEL PUERTO DE VALENCIA, S.A.</p> <p>SOCIEDAD ESTATAL DE ESTIBA Y DESESTIBA DEL PUERTO DE CASTELLON, S.A.</p> <p>SOCIEDAD ESTATAL DE ESTIBA Y DESESTIBA DEL PUERTO DE VILLAGARCIA DE AROSA, S.A.</p> <p>SOCIEDAD ESTATAL DE ESTIBA Y DESESTIBA DEL PUERTO DE FERROL, S.A.</p> <p>SOCIEDAD ESTATAL DE ESTIBA Y DESESTIBA DEL PUERTO DE ALGECIRAS-LA LINEA, S.A.</p> <p>SOCIEDAD ESTATAL DE ESTIBA Y DESESTIBA DEL PUERTO DE SANTANDER, S.A.</p> <p>SOCIEDAD ESTATAL DE ESTIBA Y DESESTIBA DEL PUERTO DE VIGO S.A.</p> <p>APROTEC, S.A.</p> <p>SOCIEDAD ESTATAL DE ESTIBA Y DESESTIBA DEL PUERTO DE ALMERIA, S.A.</p> <p>SOCIEDAD ESTATAL DE ESTIBA Y DESESTIBA DEL PUERTO DE MOTRIL, S.A.</p> <p>SOCIEDAD ESTATAL DE ESTIBA Y DESESTIBA DEL PUERTO DE GIJON, S.A.</p> <p>SOCIEDAD ESTATAL DE ESTIBA Y DESESTIBA DEL PUERTO DE BILBAO, S.A.</p> <p>SOCIEDAD ESTATAL DE ESTIBA Y DESESTIBA DEL PUERTO DE LA LUZ Y LAS PALMAS, S.A.</p> <p>SOCIEDAD ESTATAL DE ESTIBA Y DESESTIBA DEL PUERTO DE PASAJES, S.A.</p> <p>SOCIEDAD ESTATAL DE ESTIBA Y DESESTIBA DEL PUERTO DE SANTA CRUZ DE TENERIFE, S.A.</p> <p>SOCIEDAD ESTATAL DE ESTIBA Y DESESTIBA DEL PUERTO DE ALICANTE, S.A.</p> <p>SOCIEDAD ESTATAL DE ESTIBA Y DESESTIBA DEL PUERTO DE BARCELONA, S.A.</p> <p>SOCIEDAD ESTATAL DE ESTIBA Y DESESTIBA DEL PUERTO DE CEUTA, S.A.</p> <p>SOCIEDAD ESTATAL DE ESTIBA Y DESESTIBA DEL PUERTO DE LA CORUÑA, S.A.</p>

Resultados (miles de euros)	Entidad
< 0 y >= -50	SOCIEDAD ESTATAL DE ESTIBA Y DESESTIBA DEL PUERTO DE TARRAGONA, S.A.
	SOCIEDAD ESTATAL DE ESTIBA Y DESESTIBA DEL PUERTO DE PALMA DE MALLORCA, S.A.
	SOCIEDAD ESTATAL DE ESTIBA Y DESESTIBA DEL PUERTO DE CARTAGENA, S.A.
	MERCADOS CENTRALES DE ABASTECIMIENTO DE ALGECIRAS, S.A.
	SOCIEDAD ESTATAL DE ESTIBA Y DESESTIBA DEL PUERTO DE ARRECIFE DE LANZAROTE, S.A.
	SOCIEDAD ESPAÑOLA DE ESTUDIOS PARA LA COMUNICACION FIJA A TRAVES DEL ESTRECHO DE GIBRALTAR, S.A.
	SOCIEDAD ESTATAL DE ESTIBA Y DESESTIBA DEL PUERTO DE SAN SEBASTIAN DE LA GOMERA, S.A.
	SOCIEDAD ESTATAL DE ESTIBA Y DESESTIBA DEL PUERTO LA ESTACA DE EL HIERRO, S.A.
	SOCIEDAD ESTATAL DE ESTIBA Y DESESTIBA DEL PUERTO DEL ROSARIO DE FUERTEVENTURA, S.A.
	SOCIEDAD ESTATAL DE ESTIBA Y DESESTIBA DEL PUERTO DE MALAGA, S.A.
	COMPAÑIA ESPAÑOLA DE REAFIANZAMIENTO, S.A.
	MERCADOS CENTRALES DE ABASTECIMIENTO DE BADAJOZ, S.A.
	GESTION DEL SUELO DE ENSIDESA, S.A.
	ALUFRANCE SERVICE, S.A.
	AGENCIA CENTROAMERICANA DE NOTICIAS, S.A.
	PUERTO SECO DE MADRID, S.A.
	APARCAMIENTO ZONA FRANCA S.L.
	INI FINANCE B.V.
	EQUIPAMIENTO DE ESPACIOS Y ESTACIONES, S.A.
	CASTILLA COURIER MENSAJEROS S.L.
	CENTRO PARA EL DESARROLLO TECNOLOGICO INDUSTRIAL
	SUELO EMPRESARIAL DEL ATLÁNTICO, S.L.
	SOCIEDAD ESTATAL PARA EL DESARROLLO TECNOLÓGICO DEL TURISMO, S.A.
	INDUSTRIAS MECANICAS DEL NOROESTE, S.A.
	CENTRO TECNOLOGICO DEL SECTOR NAVAL, S.A.
	TECNOLOGIA, ARQUITECTURA Y SISTEMAS, S.A.
	ALCOHOLES NUÑEZ, S.L.
	VIÑEDOS ESPAÑOLES, S.L.
	EQUISOL, S.A.

Resultados (miles de euros)	Entidad
< -50 y >= -100	MOLYPHARMA, S.A.
	COMPAÑIA DEL FERROCARRIL CENTRAL DE ARAGON, S.A. EN LIQUIDACION
	IONMED ESTERILIZACION, S.A.
	S.A. DE PROMOCION Y EQUIPAMIENTO DE SUELO DE VILLARROBLEDO
< -100 y >= -500	SOCIEDAD PARA EL DESARROLLO INDUSTRIAL DE EXTREMADURA, S.A.
	WORLD TRADE CENTER BARCELONA, S.A.
	COMPAÑIA DE LOS FERROCARRILES DE MADRID A ZARAGOZA Y ALICANTE, S.A. (EN LIQUIDACION)
	SADIM INVERSIONES, S.A.
	AGRUMINSA, S.A.
	EMPRESA DE TRANSFORMAÇÕES AGRARIAS, S.A.
	EMPRESA NACIONAL ADARO, S.A. (EN LIQUIDACIÓN)
	SDAD. ESTATAL PARA LA EJECUCION DE PROGRAMAS Y ACTUACIONES CONMEMORATIVAS DEL V CENTENARIO DEL DESCUBRIMIENTO DE AMERICA SA (EN LIQUIDACION)
	SOCIEDAD ESTATAL DE ESTIBA Y DESESTIBA DEL PUERTO DE MARIN, S.A.
	ABRA INDUSTRIAL, S.A.
	BABCOCK VALVULAS Y PIPING, S.A
	GRUAS Y UTILLAJES, S.A.
	RADIO NACIONAL DE ESPAÑA, S.A.
	SOCIEDAD PARA EL DESARROLLO INDUSTRIAL DE CASTILLA-LA MANCHA, S.A.
SOCIEDAD PARA EL DESARROLLO INDUSTRIAL DE ANDALUCIA, S.A.	
< -500 y >= -1.000	CLÍNICA CASTELLÓ, S.A.
	EMPRESA PARA LA GESTION DE RESIDUOS INDUSTRIALES, S.A.
	FONDO EURO-ICO, FONDO DE CAPITAL RIESGO
	BARCELONA HOLDING OLIMPICO, S.A.
	HIPÓDROMO DE LA ZARZUELA, S.A.
	HIDROGUADIANA, S.A.
	SHS CERAMICAS, S.A.

Resultados (miles de euros)	Entidad
	ENTIDAD PÚBLICA EMPRESARIAL RED.ES INIEXPORT, S.A. VIGO ACTIVO SOCIEDAD DE CAPITAL RIESGO, S.A. VALENCIA PLATAFORMA INTERMODAL Y LOGISTICA, S.A.
< -1.000 y >= -10.000	CONSORCIO DE LA ZONA FRANCA DE VIGO PUERTOS DEL ESTADO SOCIEDAD GENERAL DE LA BAHÍA DE CÁDIZ, S.A. SOCIEDAD ESTATAL PARA EXPOSICIONES INTERNACIONALES, S.A. AGENCIA EFE, S.A. FONDO PARA INVERSIONES EN EL EXTERIOR RUMASA, S.A. MINAS DE ALMADEN Y ARRAYANES, S.A. PRERREDUCIDOS INTEGRADOS DEL SUROESTE DE ESPAÑA, S.A. SOCIEDAD DE INFRAESTRUCTURAS Y EQUIPAMIENTOS PENITENCIARIOS, S.A. AUTORIDAD PORTUARIA DE MALAGA INFRAESTRUCTURAS Y EQUIPAMIENTOS HISPALENSES, S.A. ENTIDAD PUBLICA EMPRESARIAL SOCIEDAD ESTATAL DE SALVAMENTO Y SEGURIDAD MARITIMA AGUAS DE LA CUENCA DEL SUR, S.A. EUROPEAN BULK HANDLING INSTALLATION, S.A. ALIMENTOS Y ACEITES, S.A. OLYMPIC MOLL, S.A. SOCIEDAD ESTATAL DE GESTIÓN DE LA INFORMACIÓN TURÍSTICA, S.A.
< -10.000 y >= -25.000	TELEVISION ESPAÑOLA, S.A. CONSORCIO DE LA ZONA FRANCA DE CÁDIZ SOCIEDAD ESTATAL PARA LA ACCIÓN CULTURAL EN EL EXTERIOR, S.A. EQUIPOS NUCLEARES, S.A. FERROCARRILES DE VIA ESTRECHA SOCIEDAD ESTATAL DE CONMEMORACIONES CULTURALES, S.A.

Resultados (miles de euros)	Entidad
< -25.000 y >= -50.000	IZAR CONSTRUCCIONES NAVALES, S.A.
< -50.000 y >= -500.000	HULLERAS DEL NORTE S.A. BABCOCK WILCOX ESPAÑOLA, S.A. CHRONOEXPRES, S.A.
< -500.000	ENTE PUBLICO DE RADIOTELEVISION ESPAÑOLA

Cifra de negocios por sectores de actividad

Sectores	2003		2002		Variación	
	Miles de euros	Porcentaje	Miles de euros	Porcentaje	Absoluta	Porcentual
Entidades no financieras e intermediación financiera.....	12.805.718,88	89,33	12.570.302,44	86,12	235.416,44	1,87
Entidades de crédito.....	720.438,00	5,03	888.630,00	6,09	-168.192,00	-18,93
Entidades de seguro.....	808.822,86	5,64	1.137.449,42	7,79	-328.626,56	-28,89
Total.....	14.334.979,74	100,00	14.596.381,86	100,00	-261.402,12	-1,79

Cifra de negocios por dependencias ministeriales

Ministerios	2003		2002		Variación	
	Miles de euros	Porcentaje	Miles de euros	Porcentaje	Absoluta	Porcentual
Hacienda.....	7.552.556,27	52,68	7.369.665,16	50,49	182.891,11	2,48
Fomento.....	4.797.231,83	33,47	4.396.895,23	30,12	400.336,60	9,10
Economía.....	1.752.531,15	12,23	1.917.262,73	13,14	-164.731,58	-8,59
Ciencia y tecnología.....	158.909,14	1,11	165.278,31	1,13	-6.369,17	-3,85
Defensa y Medio ambiente.....	73.751,35	0,51	64.356,25	0,44	9.395,10	14,60
Agricultura, pesca y alimentación.....	-	-	682.924,18	4,68	-682.924,18	-100,00
Total.....	14.334.979,74	100,00	14.596.381,86	100,00	-261.402,12	-1,79

Cifra de negocios en función de la forma jurídica

Clasificación	2003		2002		Variación	
	Miles de euros	Porcentaje	Miles de euros	Porcentaje	Absoluta	Porcentual
Sociedades mercantiles.....	7.600.209,05	53,02	7.987.194,94	54,72	-386.985,89	-4,85
Entidades públicas empresariales.....	5.221.972,93	36,43	5.105.777,64	34,98	116.195,29	2,28
Otros organismos públicos.....	1.512.797,76	10,55	1.503.409,28	10,30	9.388,48	0,62
Total.....	14.334.979,74	100,00	14.596.381,86	100,00	-261.402,12	-1,79

Cifra de negocios en función del resultado

Clasificación	2003		2002		Variación	
	Miles de euros	Porcentaje	Miles de euros	Porcentaje	Absoluta	Porcentual
Entidades con beneficios.....	9.995.711,16	69,73	9.229.788,58	63,23	765.922,58	8,30
Entidades con pérdidas.....	4.339.268,58	30,27	5.366.593,28	36,77	-1.027.324,70	-19,14
Total.....	14.334.979,74	100,00	14.596.381,86	100,00	-261.402,12	-1,79

Personal por sectores de actividad

Sectores	2003		2002		Variación	
	Plantilla media	Porcentaje	Plantilla media	Porcentaje	Absoluta	Porcentual
Entidades no financieras e intermediación financiera auxiliar.....	173.264	99,30	175.162	99,23	-1.898	-1,08
Entidades de crédito.....	288	0,17	277	0,16	11	3,97
Entidades de seguro.....	923	0,53	1.071	0,61	-148	-13,82
Total.....	174.475	100,00	176.510	100,00	-2.035	-1,15

Personal por dependencias ministeriales

Ministerios	2003		2002		Variación	
	Plantilla media	Porcentaje	Plantilla media	Porcentaje	Absoluta	Porcentual
Hacienda.....	113.679	65,15	104.148	59,01	9.531	9,15
Fomento.....	56.690	32,49	56.941	32,26	-251	-0,44
Economía.....	2.434	1,40	2.548	1,44	-114	-4,47
Defensa y Medio ambiente.....	980	0,56	898	0,51	82	9,13
Ciencia y tecnología.....	692	0,40	619	0,35	73	11,79
Agricultura, pesca y alimentación.....	-	-	11.356	6,43	-11.356	-100,00
Total.....	174.475	100,00	176.510	100,00	-2.035	-1,15

Personal en función de la forma jurídica

Clasificación	2003		2002		Variación	
	Plantilla media	Porcentaje	Plantilla media	Porcentaje	Absoluta	Porcentual
Sociedades mercantiles.....	120.717	69,19	122.091	69,17	-1.374	-1,13
Entidades públicas empresariales.....	46.743	26,79	47.478	26,90	-735	-1,55
Otros organismos públicos.....	7.015	4,02	6.941	3,93	74	1,07
Total.....	174.475	100,00	176.510	100,00	-2.035	-1,15

Personal en función del resultado

Clasificación	2003		2002		Variación	
	Plantilla media	Porcentaje	Plantilla media	Porcentaje	Absoluta	Porcentual
Entidades con beneficios.....	142.075	81,43	110.973	62,87	31.102	28,03
Entidades con pérdidas.....	32.400	18,57	65.537	37,13	-33.137	-50,56
Total.....	174.475	100,00	176.510	100,00	-2.035	-1,15

Personal por sectores de actividad

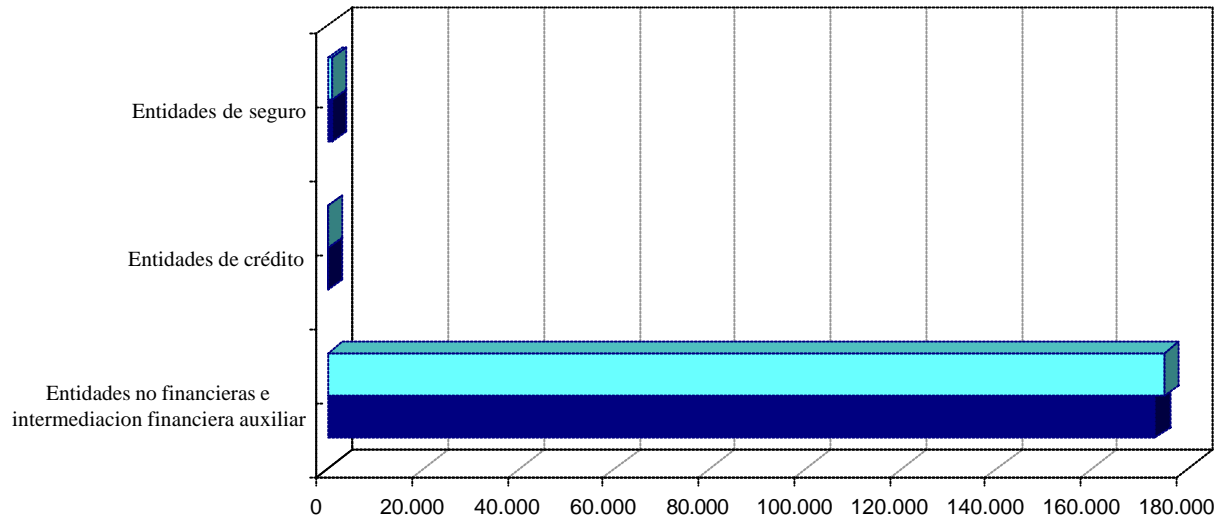

Plantilla media

■ 2003 ■ 2002

Personal por dependencias ministeriales

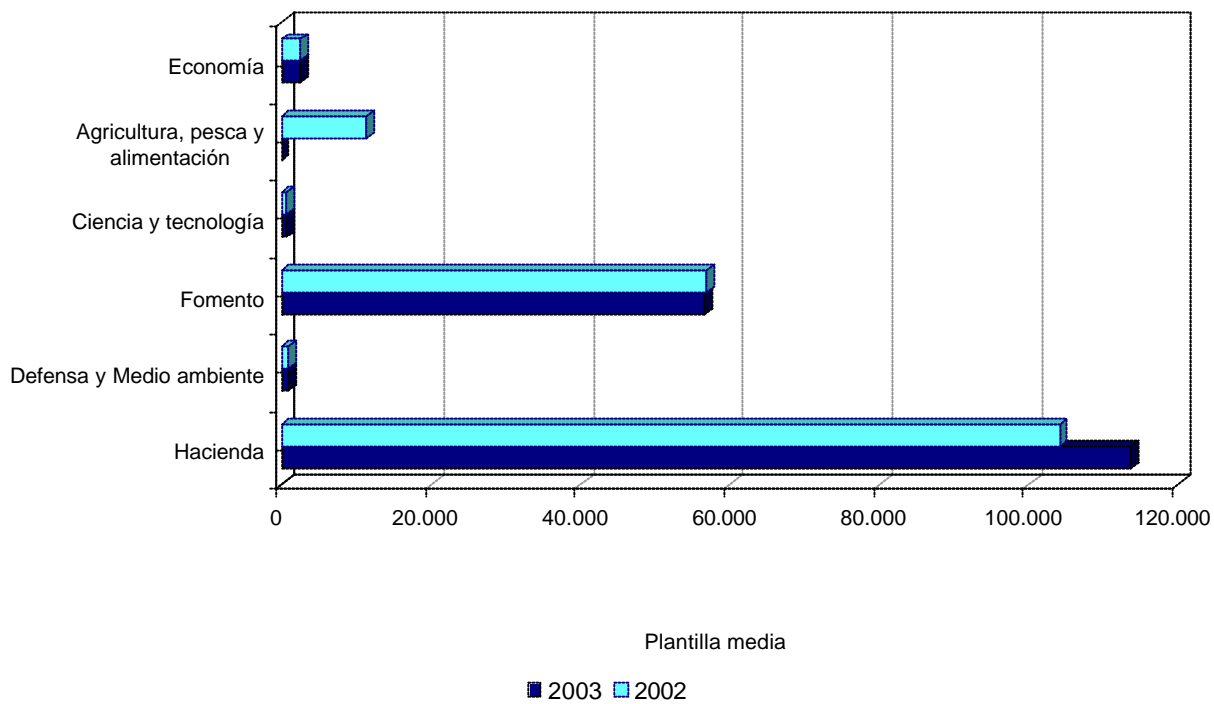

Personal en función de la forma jurídica

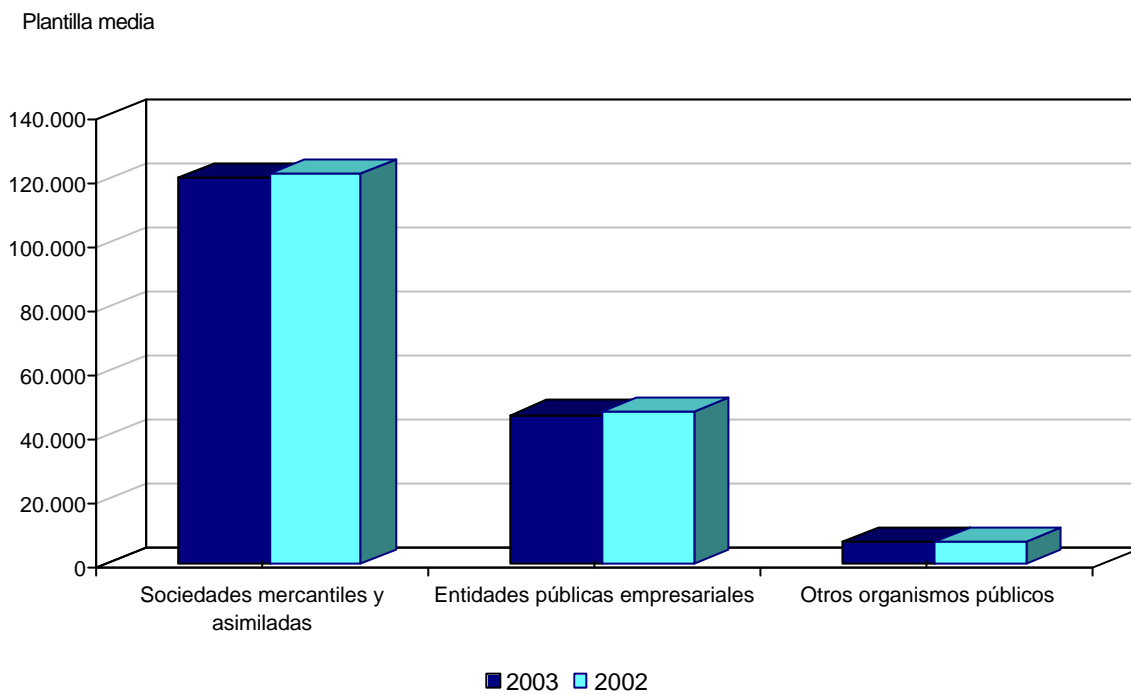

Personal en función del resultado

Plantilla media

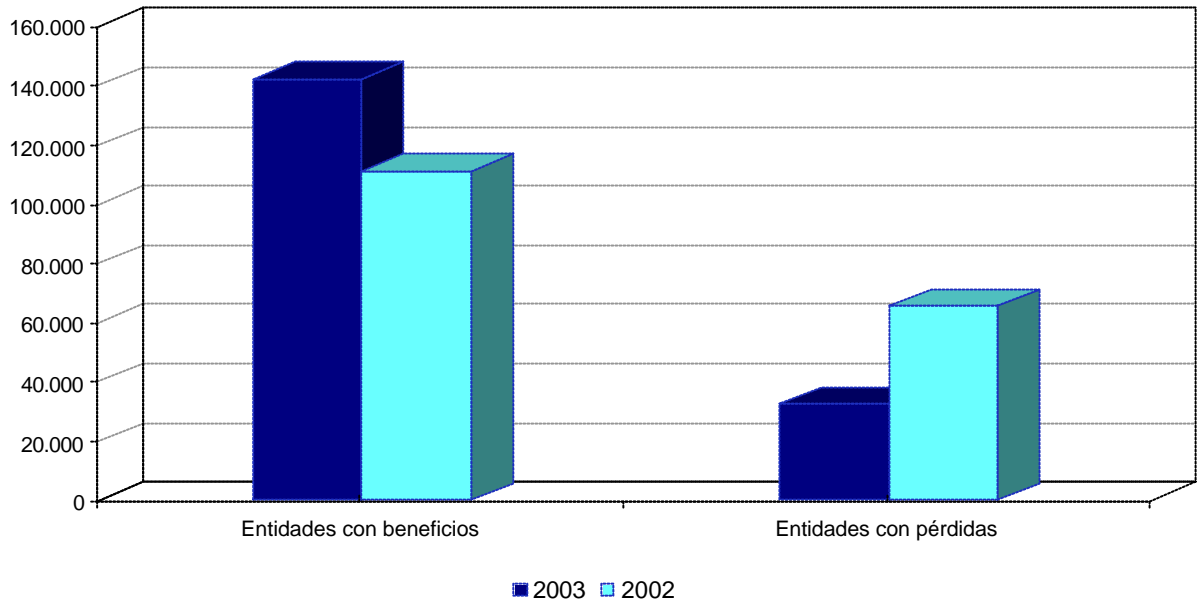

Cifra de negocios por empleado por sectores de actividad

Miles de euros

Sectores	2003	2002	Variación
Entidades no financieras e intermediación financiera.....	73,91	71,76	2,15
Entidades de crédito.....	2.501,52	3.208,05	-706,53
Entidades de seguro.....	876,30	1.062,04	-185,74

Cifra de negocios por empleado por dependencias ministeriales

Miles de euros

Ministerios	2003	2002	Variación
Economía.....	720,02	752,46	-32,44
Ciencia y tecnología.....	229,64	267,01	-37,37
Hacienda.....	66,44	70,76	-4,36
Fomento.....	84,62	77,22	7,40
Defensa y Medio ambiente.....	75,26	71,67	3,59
Agricultura, pesca y alimentación.....	-	60,14	-60,14

Cifra de negocios por empleado en función de la forma jurídica

Miles de euros

Clasificación	2003	2002	Variación
Entidades públicas empresariales.....	130,73	107,54	23,19
Otros organismos públicos.....	215,65	216,60	-0,95
Sociedades mercantiles.....	62,96	65,42	-2,46

Cifra de negocios por empleado en función del resultado

Miles de euros

Clasificación	2003	2002	Variación
Entidades con beneficios.....	70,36	83,17	-12,81
Entidades con pérdidas.....	133,93	81,89	52,04

Coste medio de personal por sectores de actividad

(Miles de euros)

Sectores	2003	2002	Variación
Entidades no financieras e intermediación financiera auxiliar.....	33,38	32,03	1,35
Entidades de crédito.....	47,31	48,39	-1,08
Entidades de seguro.....	47,96	46,56	1,40

Coste medio de personal por dependencias ministeriales

(Miles de euros)

Ministerios	2003	2002	Variación
Defensa y Medio ambiente.....	50,16	46,27	3,89
Ciencia y tecnología.....	49,53	50,34	-0,81
Fomento.....	46,33	43,43	2,90
Economía.....	45,97	45,08	0,89
Agricultura, pesca y alimentación.....	-	23,12	-23,12
Hacienda.....	26,56	26,39	0,17

Coste medio de personal en función de la forma jurídica

(Miles de euros)

Clasificación	2003	2002	Variación
Otros organismos públicos.....	38,78	37,67	1,11
Sociedades mercantiles.....	28,30	27,56	0,74
Entidades públicas empresariales.....	46,07	43,14	2,93

Coste medio de personal en función del resultado

(Miles de euros)

Clasificación	2003	2002	Variación
Entidades con beneficios.....	31,54	28,11	3,43
Entidades con pérdidas.....	42,01	38,98	3,03

2.1.8. Distribución de las entidades tratadas

Sector	Dependencia Ministerial					
	Hacienda	Economía	Fomento	Ciencia y tecnología	Defensa y Medio ambiente	Total
Agricultura, silvicultura, tabaco y aceite	9	-	-	-	1	10
Industrias extractivas	5	-	-	-	-	5
Distribución de energía y explotación de recursos hídricos	12	-	-	-	-	12
Industrias manufactureras	9	1	1	-	-	11
Construcción e inmobiliarias	17	-	8	-	-	25
Transportes	3	-	3	-	-	6
Otras actividades anexas a los transportes	1	-	5	-	-	6
Explotación de puertos y servicios portuarios	-	-	67	-	-	67
Comercio y hostelería	4	-	1	-	-	5
Correos, comunicaciones y servicios de información	10	-	-	1	-	11
Desarrollo sectorial y regional	15	2	-	3	-	20
Servicios técnicos y de investigación	6	-	1	1	2	10
Servicios prestados a otras empresas y otros servicios	18	1	2	-	-	21
En situaciones especiales	28	-	4	-	-	32
Intermediación financiera	7	5	-	-	-	12
Entidades de crédito	-	1	-	-	-	1
Entidades de seguros	2	1	-	-	-	3
Total	146	11	92	5	3	257

2.1.9. Entidades según el signo del resultado

Ministerio	Entidades con beneficios		Entidades con pérdidas		Total	
	Número de entidades	Porcentaje	Número de entidades	Porcentaje	Número de entidades	Porcentaje
Hacienda.....	85	47,22	61	73,08	146	56,81
Economía.....	9	5,00	2	1,28	11	4,28
Fomento.....	3	1,67	2	16,67	5	1,95
Ciencia y tecnología.....	80	44,44	12	1,28	92	35,80
Defensa y Medio ambiente.....	3	1,67	-	-	3	1,17
Total.....	180	100,00	77	100,00	257	100,00



2.2. ANÁLISIS DE LAS ENTIDADES NO FINANCIERAS E INTERMEDIACIÓN FINANCIERA

2.2.1. Balance de situación

Activo	2003		2002		Variación	
	Miles de euros	Porcentaje	Miles de euros	Porcentaje	Absoluta	Porcentual
Accionistas (socios) por desembolsos no exigidos.....	84.699,74	0,12	310.296,82	0,45	-225.597,08	-72,70
Inmovilizado.....	49.438.749,68	68,32	48.301.229,21	69,83	1.137.520,47	2,36
Gastos de establecimiento.....	27.619,41	0,04	22.819,81	0,03	4.799,60	21,03
Inmovilizaciones inmateriales.....	595.567,73	0,82	773.263,42	1,12	-177.695,69	-22,98
Inmovilizaciones materiales.....	36.526.233,93	50,47	33.494.822,30	48,42	3.031.411,63	9,05
Inmovilizaciones financieras.....	11.098.620,21	15,34	12.809.269,64	18,52	-1.710.649,43	-13,35
Acciones propias a largo plazo.....	4,02	-	0,02	-	4,00	20.000,00
Deudores a largo plazo.....	1.190.704,38	1,65	1.201.054,02	1,74	-10.349,64	-0,86
Gastos a distribuir en varios ejercicios.....	828.067,09	1,14	1.185.879,93	1,71	-357.812,84	-30,17
Activo circulante.....	22.008.463,38	30,42	19.370.912,25	28,01	2.637.551,13	13,62
Accionistas por desembolsos exigidos.....	210.697,52	0,29	292.622,55	0,42	-81.925,03	-28,00
Existencias.....	2.219.982,59	3,07	2.285.290,13	3,30	-65.307,54	-2,86
Deudores.....	5.885.855,79	8,13	4.669.283,68	6,75	1.216.572,11	26,05
Inversiones financieras temporales.....	10.784.382,72	14,92	8.691.790,40	12,58	2.092.592,32	24,08
Acciones propias a corto plazo.....	-	-	-	-	-	-
Tesorería.....	2.875.821,08	3,97	3.405.531,13	4,92	-529.710,05	-15,55
Ajustes por periodificación.....	31.723,68	0,04	26.394,36	0,04	5.329,32	20,19
Total.....	72.359.979,89	100,00	69.168.318,21	100,00	3.191.661,68	4,61

Pasivo	2003		2002		Variación	
	Miles de euros	Porcentaje	Miles de euros	Porcentaje	Absoluta	Porcentual
Fondos propios.....	27.642.270,45	38,20	26.229.819,38	37,92	1.412.451,07	5,38
Capital suscrito, reservas y resultados ejercicios anteriores.....	26.799.521,39	37,04	28.095.733,10	40,61	-1.296.211,71	-4,61
Pérdidas y ganancias.....	842.749,06	1,16	-1.865.913,72	-2,69	2.708.662,78	145,17
Ingresos a distribuir en varios ejercicios.....	7.819.383,36	10,81	6.222.198,64	9,00	1.597.184,72	25,67
Provisiones para riesgos y gastos a largo plazo.....	6.689.931,75	9,25	7.545.794,27	10,91	-855.862,52	-11,34
Acreeedores a largo plazo.....	17.953.456,11	24,81	16.332.695,04	23,61	1.620.761,07	9,92
Obligaciones y otros valores negociables.....	4.607.256,71	6,37	4.566.767,82	6,60	40.488,89	0,89
Deudas con entidades de crédito.....	10.656.086,63	14,73	8.914.053,30	12,88	1.742.033,33	19,54
Deudas con empresas del grupo y asociadas.....	198.179,07	0,27	287.343,92	0,42	-89.164,85	-31,03
Otras deudas a largo plazo.....	2.491.933,70	3,44	2.564.530,00	3,71	-72.596,30	-2,83
Acreeedores a corto plazo.....	11.883.465,18	16,42	12.564.956,11	18,17	-681.490,93	-5,42
Obligaciones y otros valores negociables.....	1.450.632,52	2,00	1.233.505,75	1,78	217.126,77	17,60
Deudas con entidades de crédito.....	2.056.173,71	2,84	2.465.521,51	3,56	-409.347,80	-16,60
Deudas con empresas del grupo y asociadas.....	1.203.171,23	1,66	1.671.887,45	2,42	-468.716,22	-28,04
Otras deudas a corto plazo.....	7.140.764,90	9,87	7.139.960,90	10,33	804,00	0,01
Ajustes por periodificación.....	32.722,82	0,05	54.080,50	0,08	-21.357,68	-39,49
Provisiones para riesgos y gastos a corto plazo.....	371.473,04	0,51	272.854,77	0,39	98.618,27	36,14
Total.....	72.359.979,89	100,00	69.168.318,21	100,00	3.191.661,68	4,61

2.2.1. Balance de situación

Activo

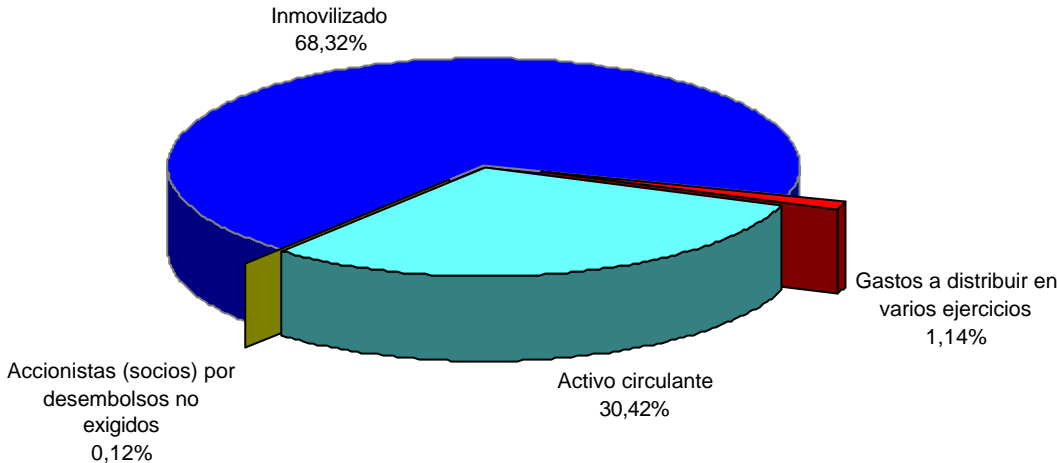

Pasivo

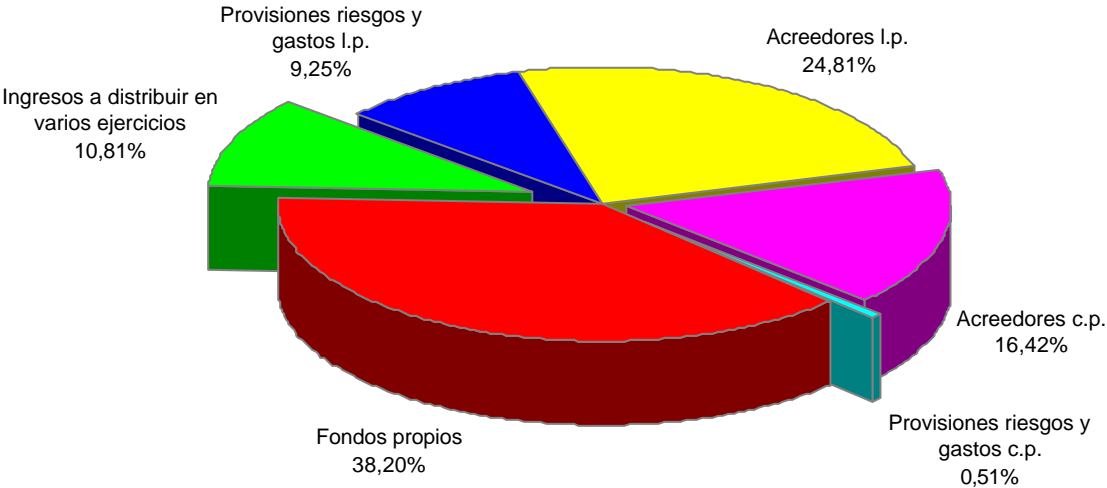

2.2.2. Inmovilizaciones inmateriales

Concepto	2003		2002		Variación	
	Miles de euros	Porcentaje	Miles de euros	Porcentaje	Absoluta	Porcentual
Gastos de investigación y desarrollo.....	207.763,25	34,88	285.150,10	36,88	-77.386,85	-27,14
Concesiones, patentes, licencias, marcas y similares.....	272.736,52	45,79	90.983,07	11,77	181.753,45	199,77
Fondo de comercio.....	44.115,67	7,41	27.241,80	3,52	16.873,87	61,94
Derechos de traspaso.....	8.478,42	1,42	8.474,95	1,10	3,47	0,04
Aplicaciones informáticas.....	459.069,29	77,08	372.285,41	48,14	86.783,88	23,31
Derechos sobre bienes en régimen de arrendamiento financiero..	124.257,02	20,86	396.326,58	51,25	-272.069,56	-68,65
Anticipos.....	46.003,49	7,72	71.670,22	9,27	-25.666,73	-35,81
Menos: provisiones.....	24.432,77	4,10	13.102,88	1,69	11.329,89	86,47
Menos: amortizaciones.....	542.423,16	91,10	465.765,83	60,22	76.657,33	16,46
Total.....	595.567,73	100,00	773.263,42	100,00	-177.695,69	-22,98

2.2.3. Inmovilizaciones materiales

Concepto	2003		2002		Variación	
	Miles de euros	Porcentaje	Miles de euros	Porcentaje	Absoluta	Porcentual
Terrenos y construcciones.....	20.274.456,30	55,51	20.913.134,50	62,43	-638.678,20	-3,05
Instalaciones técnicas y maquinaria.....	14.170.055,92	38,79	10.615.594,59	31,69	3.554.461,33	33,48
Otras instalaciones, utillaje y mobiliario.....	2.927.881,74	8,02	2.731.514,17	8,16	196.367,57	7,19
Anticipos e inmovilizaciones materiales en curso.....	9.909.586,85	27,13	9.117.443,68	27,22	792.143,17	8,69
Otro inmovilizado.....	6.095.886,79	16,69	6.289.483,82	18,78	-193.597,03	-3,08
Menos: provisiones.....	365.075,07	1,00	366.140,71	1,09	-1.065,64	-0,29
Menos: amortizaciones.....	16.486.558,60	45,14	15.806.207,75	47,19	680.350,85	4,30
Total.....	36.526.233,93	100,00	33.494.822,30	100,00	3.031.411,63	9,05

2.2.4. Inmovilizaciones financieras

Concepto	2003		2002		Variación	
	Miles de euros	Porcentaje	Miles de euros	Porcentaje	Absoluta	Porcentual
Participaciones en empresas del grupo.....	11.045.941,46	99,53	11.834.475,83	92,39	-788.534,37	-6,66
Créditos a empresas del grupo.....	294.893,70	2,66	431.804,22	3,37	-136.910,52	-31,71
Participaciones en empresas asociadas.....	920.099,12	8,29	909.175,49	7,10	10.923,63	1,20
Créditos a empresas asociadas.....	21.243,17	0,19	8.721,51	0,07	12.521,66	143,57
Cartera de valores a largo plazo.....	2.096.954,77	18,89	2.186.192,18	17,07	-89.237,41	-4,08
Otros créditos.....	1.130.976,29	10,19	2.065.034,32	16,12	-934.058,03	-45,23
Depósitos y fianzas constituidos a largo plazo.....	84.216,50	0,76	284.252,08	2,22	-200.035,58	-70,37
Administraciones Públicas a largo plazo.....	4.697.202,31	42,32	4.165.839,23	32,52	531.363,08	12,76
Menos: provisiones.....	9.192.907,11	82,83	9.076.225,22	70,86	116.681,89	1,29
Total.....	11.098.620,21	100,00	12.809.269,64	100,00	-1.710.649,43	-13,35

2.2.5. Existencias

Concepto	2003		2002		Variación	
	Miles de euros	Porcentaje	Miles de euros	Porcentaje	Absoluta	Porcentual
Comerciales.....	41.127,78	1,85	45.087,53	1,97	-3.959,75	-8,78
Materias primas y otros aprovisionamientos.....	518.174,63	23,34	588.489,20	25,75	-70.314,57	-11,95
Productos en curso y semiterminados.....	696.187,28	31,36	614.849,79	26,90	81.337,49	13,23
Productos terminados.....	610.885,77	27,52	674.450,90	29,52	-63.565,13	-9,42
Subproductos, residuos y materiales recuperados.....	1.450,69	0,07	460,90	0,02	989,79	214,75
Anticipos.....	454.889,98	20,49	451.298,99	19,75	3.590,99	0,80
Menos: provisiones.....	102.733,54	4,63	89.347,18	3,91	13.386,36	14,98
Total.....	2.219.982,59	100,00	2.285.290,13	100,00	-65.307,54	-2,86

2.2.6. Deudores

Concepto	2003		2002		Variación	
	Miles de euros	Porcentaje	Miles de euros	Porcentaje	Absoluta	Porcentual
Deudores por operaciones de tráfico a largo plazo.....	1.190.704,38	16,83	1.201.054,02	20,46	-10.349,64	-0,86
Deudores a corto plazo.....	5.885.855,79	83,17	4.669.283,68	79,54	1.216.572,11	26,05
Cientes por ventas y prestaciones de servicios.....	3.318.898,26	46,90	2.985.261,86	50,85	333.636,40	11,18
Deudores empresas del grupo.....	280.240,92	3,96	360.885,07	6,15	-80.644,15	-22,35
Deudores empresas asociadas.....	75.368,80	1,07	56.501,28	0,96	18.867,52	33,39
Deudores varios.....	413.943,14	5,85	413.618,31	7,05	324,83	0,08
Personal.....	27.676,10	0,39	27.076,07	0,46	600,03	2,22
Administraciones Públicas.....	2.189.809,63	30,94	1.277.295,11	21,76	912.514,52	71,44
Menos: provisiones.....	420.081,06	5,94	451.354,02	7,69	-31.272,96	-6,93
Total.....	7.076.560,17	100,00	5.870.337,70	100,00	1.206.222,47	20,55

2.2.7. Inversiones financieras temporales

Concepto	2003		2002		Variación	
	Miles de euros	Porcentaje	Miles de euros	Porcentaje	Absoluta	Porcentual
Participaciones en empresas del grupo.....	-	-	5.557,15	0,06	-5.557,15	-100,00
Créditos a empresas del grupo.....	792.161,20	7,35	1.242.027,92	14,29	-449.866,72	-36,22
Participaciones en empresas asociadas.....	7.425,59	0,07	4.576,29	0,05	2.849,30	62,26
Créditos a empresas asociadas.....	48.374,81	0,45	804.612,20	9,26	-756.237,39	-93,99
Cartera de valores a corto plazo.....	8.154.874,71	75,61	5.683.999,46	65,40	2.470.875,25	43,47
Otros créditos.....	1.529.206,54	14,18	1.499.406,44	17,25	29.800,10	1,99
Depósitos y fianzas constituidos a corto plazo.....	285.149,62	2,64	79.261,59	0,91	205.888,03	259,76
Menos: provisiones.....	32.809,75	0,30	627.650,65	7,22	-594.840,90	-94,77
Total.....	10.784.382,72	100,00	8.691.790,40	100,00	2.092.592,32	24,08

2.2.8. Fondos propios

Concepto	2003		2002		Variación	
	Miles de euros	Porcentaje	Miles de euros	Porcentaje	Absoluta	Porcentual
Capital suscrito.....	29.341.785,04	106,14	28.574.606,70	108,93	767.178,34	2,68
Prima de emisión y reservas.....	6.227.784,94	22,53	8.442.988,80	32,19	-2.215.203,86	-26,24
Resultados de ejercicios anteriores.....	-8.770.048,59	-31,72	-8.799.439,01	-33,54	29.390,42	0,33
Resultado del ejercicio.....	842.749,06	3,05	-1.865.913,72	-7,11	2.708.662,78	145,17
Menos: dividendo a cuenta.....	-	-	122.423,39	0,47	-122.423,39	-100,00
Menos: acciones propias.....	-	-	-	-	-	-
Total.....	27.642.270,45	100,00	26.229.819,38	100,00	1.412.451,07	5,38

2.2.9. Ingresos a distribuir en varios ejercicios

Concepto	2003		2002		Variación	
	Miles de euros	Porcentaje	Miles de euros	Porcentaje	Absoluta	Porcentual
Subvenciones de capital.....	7.431.381,21	95,04	5.789.036,36	93,03	1.642.344,85	28,37
Diferencias positivas en moneda extranjera.....	7.937,32	0,10	60.696,95	0,98	-52.759,63	-86,92
Otros ingresos a distribuir en varios ejercicios.....	380.064,83	4,86	372.465,33	5,99	7.599,50	2,04
Total.....	7.819.383,36	100,00	6.222.198,64	100,00	1.597.184,72	25,67

2.2.10. Provisiones para riesgos y gastos

Concepto	2003		2002		Variación	
	Miles de euros	Porcentaje	Miles de euros	Porcentaje	Absoluta	Porcentual
A largo plazo.....	6.689.931,75	94,74	7.545.794,27	96,51	-855.862,52	-11,34
Para pensiones y obligaciones similares.....	955.236,77	13,53	1.348.555,62	17,25	-393.318,85	-29,17
Para impuestos.....	270.303,63	3,83	268.702,74	3,44	1.600,89	0,60
Para responsabilidades y grandes reparaciones.....	3.350.294,15	47,44	3.562.500,51	45,56	-212.206,36	-5,96
Fondo de reversión.....	10.251,07	0,15	201.126,82	2,57	-190.875,75	-94,90
Otras provisiones para otros riesgos y gastos.....	2.103.846,13	29,79	2.164.908,58	27,69	-61.062,45	-2,82
A corto plazo.....	371.473,04	5,26	272.854,77	3,49	98.618,27	36,14
Total.....	7.061.404,79	100,00	7.818.649,04	100,00	-757.244,25	-9,69

2.2.11. Acreedores

Concepto	2003		2002		Variación	
	Miles de euros	Porcentaje	Miles de euros	Porcentaje	Absoluta	Porcentual
A largo plazo.....	17.953.456,11	60,17	16.332.695,04	56,52	1.620.761,07	9,92
Emisión obligaciones y otros valores negociables.....	4.607.256,71	15,44	4.566.767,82	15,80	40.488,89	0,89
Deudas con entidades de crédito.....	10.656.086,63	35,72	8.914.053,30	30,86	1.742.033,33	19,54
Deudas con empresas del grupo y asociadas.....	198.179,07	0,66	287.343,92	0,99	-89.164,85	-31,03
Otras deudas.....	2.491.933,70	8,35	2.564.530,00	8,87	-72.596,30	-2,83
A corto plazo.....	11.883.465,18	39,83	12.564.956,11	43,48	-681.490,93	-5,42
Emisión obligaciones y otros valores negociables.....	1.450.632,52	4,86	1.233.505,75	4,27	217.126,77	17,60
Deudas con entidades de crédito.....	2.056.173,71	6,89	2.465.521,51	8,53	-409.347,80	-16,60
Deudas con empresas del grupo y asociadas.....	1.203.171,23	4,03	1.671.887,45	5,79	-468.716,22	-28,04
Otras deudas.....	7.173.487,72	24,04	7.194.041,40	24,89	-20.553,68	-0,29
Total.....	29.836.921,29	100,00	28.897.651,15	100,00	939.270,14	3,25

2.2.12. Cuenta de pérdidas y ganancias

Concepto	2003		2002		Variación	
	Miles de euros	Porcentaje	Miles de euros	Porcentaje	Absoluta	Porcentual
Ventas netas, prestación de servicios y otros ingresos de explotación.....	13.296.157,90	89,55	13.098.692,12	88,81	197.465,78	1,51
± Variación existencias de productos terminados y en curso de fabricación.....	18.990,91	0,13	137.189,27	0,93	-118.198,36	-86,16
+ Trabajos efectuados por la empresa para su inmovilizado.....	96.435,43	0,65	95.729,93	0,65	705,50	0,74
+ Subvenciones a la explotación.....	1.436.225,00	9,67	1.417.863,84	9,61	18.361,16	1,29
Valor de la producción.....	14.847.809,24	100,00	14.749.475,16	100,00	98.334,08	0,67
- Consumo de mercaderías, materias primas y otras materias consumibles.....	2.182.561,02	14,70	2.257.772,88	15,31	-75.211,86	-3,33
- Gastos externos y de explotación.....	5.602.664,58	37,73	5.356.668,85	36,32	245.995,73	4,59
Valor añadido de la empresa.....	7.062.583,64	47,57	7.135.033,43	48,37	-72.449,79	-1,02
- Gastos de personal.....	5.783.618,16	38,96	5.609.591,13	38,03	174.027,03	3,10
Resultado bruto de explotación.....	1.278.965,48	8,61	1.525.442,30	10,34	-246.476,82	-16,16
- Dotación para amortizaciones de inmovilizado.....	1.496.693,20	10,08	1.437.237,03	9,75	59.456,17	4,14
- Dotación al fondo de reversión.....	1.792,87	0,01	18.104,58	0,12	-16.311,71	-90,10
± Insolvencias de crédito y variación provisiones de tráfico.....	-42.708,60	-0,28	-43.447,41	-0,29	738,81	1,70
Resultado neto de explotación.....	-262.229,19	-1,76	26.653,28	0,18	-288.882,47	-1.083,85
+ Ingresos financieros.....	847.420,57	5,71	1.334.540,04	9,05	-487.119,47	-36,50
- Gastos financieros.....	970.064,24	6,54	1.099.827,41	7,46	-129.763,17	-11,80
± Dotaciones para amortizaciones y provisiones financieras.....	-15.544,78	-0,10	43.624,86	0,30	-59.169,64	-135,63
Resultado de las actividades ordinarias.....	-400.417,64	-2,69	304.990,77	2,07	-705.408,41	-231,29
+ Beneficios del inmovilizado e ingresos excepcionales.....	2.437.657,11	16,40	842.017,28	5,71	1.595.639,83	189,50
- Pérdidas procedentes del inmovilizado y gastos excepcionales.	633.079,98	4,26	2.316.363,60	15,71	-1.683.283,62	-72,67
± Variación provisiones del inmovilizado inmaterial, material y cartera de control.....	-347.209,56	-2,33	-1.027.201,36	-6,96	679.991,80	66,20
Resultado antes de impuestos.....	1.056.949,93	7,12	-2.196.556,91	-14,89	3.253.506,84	148,12
± Impuesto sobre sociedades.....	-214.200,87	-1,44	330.643,19	2,24	-544.844,06	-164,78
Resultado del ejercicio.....	842.749,06	5,68	-1.865.913,72	-12,65	2.708.662,78	145,17

2.2.2. Resultados

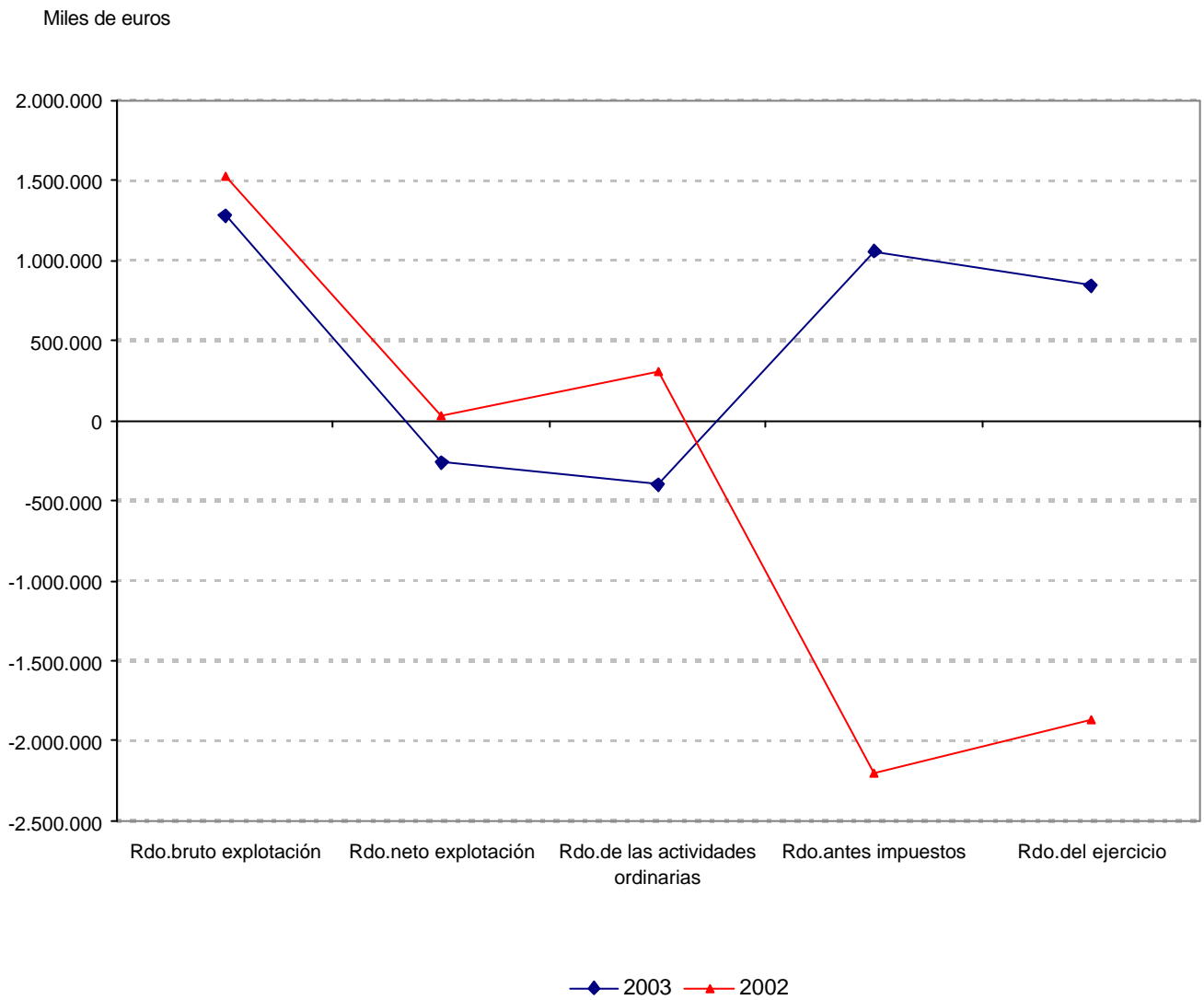

2.2.13. Gastos de personal

Concepto	2003		2002		Variación	
	Miles de euros	Porcentaje	Miles de euros	Porcentaje	Absoluta	Porcentual
Sueldos y salarios.....	4.613.009,87	79,76	4.493.139,52	80,10	119.870,35	2,67
Cargas sociales.....	1.170.608,29	20,24	1.116.451,61	19,90	54.156,68	4,85
Seguridad social.....	1.023.333,92	17,70	984.427,18	17,55	38.906,74	3,95
Aportaciones a sistemas de pensiones.....	32.488,20	0,56	26.007,56	0,46	6.480,64	24,92
Otros gastos sociales.....	114.786,17	1,98	106.016,87	1,89	8.769,30	8,27
Total.....	5.783.618,16	100,00	5.609.591,13	100,00	174.027,03	3,10

2.2.14. Gastos financieros

Concepto	2003		2002		Variación	
	Miles de euros	Porcentaje	Miles de euros	Porcentaje	Absoluta	Porcentual
Gastos financieros y gastos asimilados.....	934.346,44	96,32	900.381,22	81,87	33.965,22	3,77
Por deudas con empresas del grupo.....	23.849,43	2,46	41.482,02	3,77	-17.632,59	-42,51
Por deudas con empresas asociadas.....	65,29	0,01	26,86	-	38,43	143,08
Por deudas con terceros y gastos asimilados.....	709.028,16	73,09	804.651,47	73,17	-95.623,31	-11,88
Pérdidas de inversiones financieras.....	201.403,56	20,76	54.220,87	4,93	147.182,69	271,45
Diferencias negativas de cambio.....	35.717,80	3,68	199.446,19	18,13	-163.728,39	-82,09
Total.....	970.064,24	100,00	1.099.827,41	100,00	-129.763,17	-11,80

2.2.15. Ingresos financieros

Concepto	2003		2002		Variación	
	Miles de euros	Porcentaje	Miles de euros	Porcentaje	Absoluta	Porcentual
Ingresos de participaciones en capital.....	127.190,96	15,01	369.158,32	27,66	-241.967,36	-65,55
Ingresos de otros valores negociables y de créditos del activo inmovilizado.....	141.358,36	16,68	180.580,03	13,53	-39.221,67	-21,72
Otros intereses e ingresos asimilados.....	547.903,22	64,66	632.761,26	47,42	-84.858,04	-13,41
Diferencias positivas de cambio.....	30.968,03	3,65	152.040,43	11,39	-121.072,40	-79,63
Total.....	847.420,57	100,00	1.334.540,04	100,00	-487.119,47	-36,50

2.2.16. Partidas positivas del resultado extraordinario

Concepto	2003		2002		Variación	
	Miles de euros	Porcentaje	Miles de euros	Porcentaje	Absoluta	Porcentual
Beneficios en enajenación de inmovilizado inmaterial, material y cartera de control.....	1.610.963,75	66,08	102.939,26	12,23	1.508.024,49	1.464,97
Beneficios por operaciones con acciones y obligaciones propias.	-	-	32,75	-	-32,75	-100,00
Subvenciones de capital transferidas al resultado del ejercicio....	217.318,14	8,92	174.687,17	20,75	42.630,97	24,40
Ingresos extraordinarios.....	565.264,26	23,19	515.546,16	61,22	49.718,10	9,64
Ingresos y beneficios de otros ejercicios.....	44.110,96	1,81	48.811,94	5,80	-4.700,98	-9,63
Total.....	2.437.657,11	100,00	842.017,28	100,00	1.595.639,83	189,50

2.2.17. Partidas negativas del resultado extraordinario

Concepto	2003		2002		Variación	
	Miles de euros	Porcentaje	Miles de euros	Porcentaje	Absoluta	Porcentual
Variación de las provisiones de inmovilizado inmaterial, material y cartera de control.....	347.209,56	35,42	1.027.201,36	30,72	-679.991,80	-66,20
Pérdidas procedentes del inmovilizado y gastos excepcionales.....	633.079,98	64,58	2.316.363,60	69,28	-1.683.283,62	-72,67
Pérdidas procedentes del inmovilizado inmaterial, material y cartera de control.....	49.617,74	5,06	90.839,31	2,72	-41.221,57	-45,38
Pérdidas por operaciones con acciones y obligaciones propias	-	-	764,00	0,02	-764,00	-100,00
Gastos extraordinarios.....	506.032,91	51,62	2.115.145,42	63,26	-1.609.112,51	-76,08
Gastos y pérdidas de otros ejercicios.....	77.429,33	7,90	109.614,87	3,28	-32.185,54	-29,36
Total.....	980.289,54	100,00	3.343.564,96	100,00	-2.363.275,42	-70,68

2.2.18. Cuadro de financiación

Aplicaciones	Miles de euros		Orígenes	Miles de euros	
	2003	2002		2003	2002
Recursos aplicados en las operaciones.....	-	-	Recursos procedentes de las operaciones.....	1.042.859,67	1.151.650,88
Gastos establecimiento y formalización de deudas.....	21.059,68	24.850,49	Aportaciones de accionistas.....	2.610.147,25	3.155.728,98
Adquisiciones de inmovilizado o traspasos del corto plazo.....	8.166.512,46	9.006.275,18	Ampliaciones de capital.....	2.306.457,69	2.496.042,05
Inmovilizaciones inmateriales.....	215.266,50	157.057,51	Compensaciones de pérdidas.....	303.689,56	659.686,93
Inmovilizaciones materiales.....	7.308.430,34	7.074.686,28	Subvenciones de capital.....	2.106.791,35	1.814.262,13
Inmovilizaciones financieras.....	642.815,62	1.774.531,39	Deudas a largo plazo o traspasos del corto plazo.....	8.315.088,75	7.600.055,52
Adquisiciones de acciones propias.....	4,00	1.513,82	Empréstitos y otros pasivos análogos.....	3.752.152,20	3.029.954,51
Deudores por operaciones de tráfico a largo plazo.....	376.190,52	489.699,47	De empresas del grupo y asociadas.....	160.801,67	348.594,20
Reducciones de capital.....	13.032,96	5.943,45	Otras deudas.....	4.402.134,88	4.221.506,81
Dividendos.....	107.493,02	308.864,89	Enajenación de inmovilizado.....	2.585.535,26	761.198,35
Cancelación o traspaso a corto plazo de deuda a largo plazo.....	5.450.709,47	6.150.820,60	Inmovilizaciones inmateriales.....	612,32	2.593,45
Empréstitos y otros pasivos análogos.....	2.967.513,33	2.879.723,18	Inmovilizaciones materiales.....	110.600,61	610.571,94
De empresas del grupo y asociadas.....	227.726,82	315.815,91	Inmovilizaciones financieras.....	2.474.322,33	148.032,96
Otras deudas.....	2.218.169,52	2.952.954,48	Enajenación de acciones propias.....	-	-
Administraciones Públicas a largo plazo....	37.299,80	2.327,03	Cancelación anticipada o traspaso a corto plazo de inmovilizaciones financieras.....	665.716,11	666.372,13
Provisiones para riesgos y gastos.....	850.665,32	822.765,46	Empresas del grupo y asociadas.....	115.660,40	44.970,73
Otras.....	164.805,45	769.348,31	Administraciones Públicas a largo plazo....	103.806,63	68.495,28
			Otras inversiones financieras.....	446.249,08	552.906,12
			Cancelación anticipada o traspaso a c.p. de deudores a l.p. por operaciones de tráfico.....	302.846,59	598.453,32
			Otros.....	149.705,96	875.304,47
Total Aplicaciones.....	15.150.472,88	17.580.081,67	Total Orígenes.....	17.778.690,94	16.623.025,78
Aumento de capital circulante.....	2.628.218,06	-	Disminución de capital circulante.....	-	957.055,89

2.2.3. Adquisiciones de inmovilizado

Miles de euros

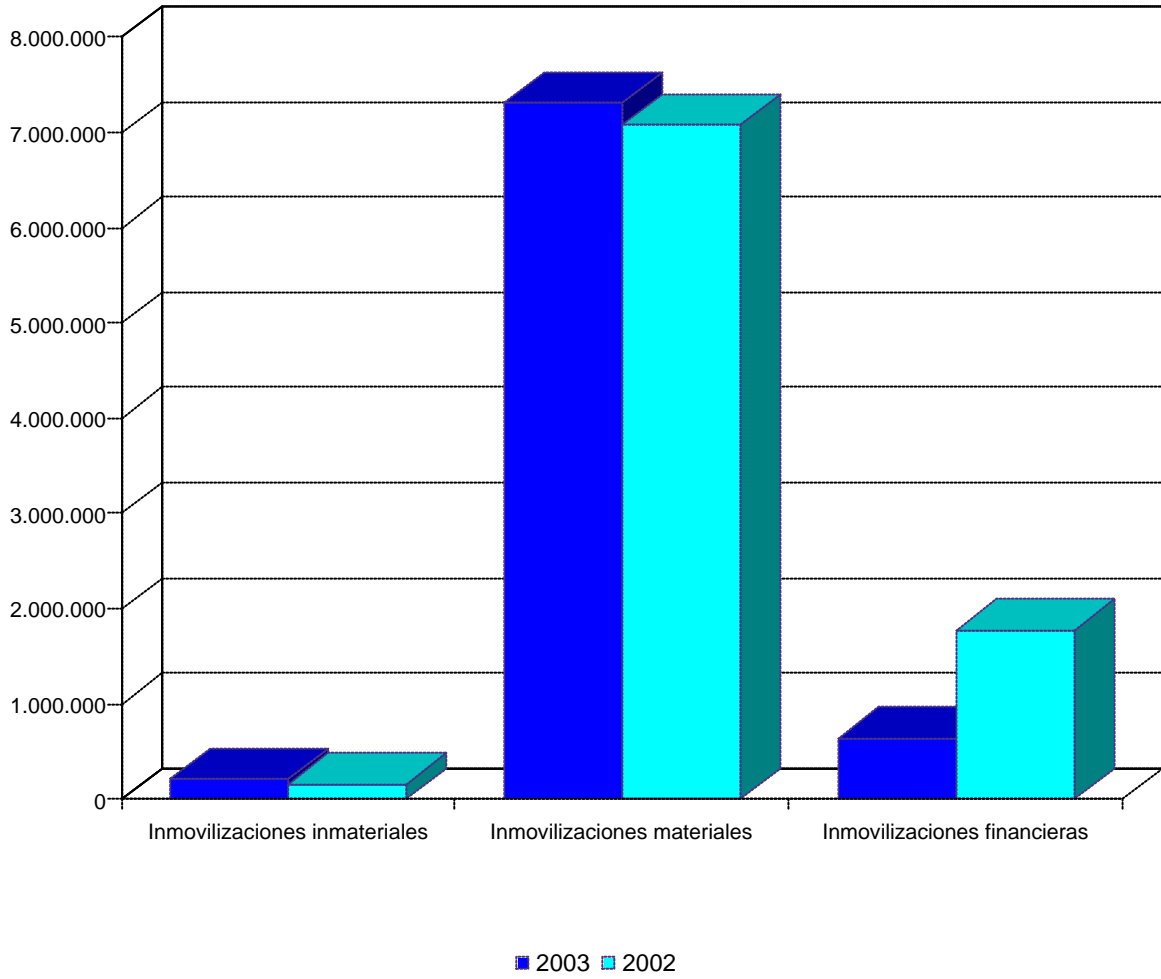

2.2.19. Resultado de las operaciones

Miles de euros

Concepto	2003	2002
Resultado contable del ejercicio	842.749,06	-1.865.882,38
Más		
Dotaciones a las amortizaciones y provisiones de inmovilizado.....	1.819.432,54	2.438.075,26
Dotación a la provisión para riesgos y gastos.....	519.618,25	1.420.126,11
Gastos derivados de intereses diferidos.....	3.259,26	18.354,92
Amortización de gastos de formalización de deudas.....	7.282,96	10.002,35
Diferencias de cambio negativas.....	92,39	7.400,25
Pérdidas en enajenación de inmovilizado.....	63.604,38	91.324,15
Impuesto sobre sociedades diferido en el ejercicio.....	35.767,45	449,48
Otros.....	150.033,63	48.815,66
Menos		
Excesos de provisiones de inmovilizado.....	106.719,39	140.389,99
Excesos de provisiones para riesgos y gastos.....	254.510,10	221.881,33
Ingresos derivados de intereses diferidos.....	34.419,90	19.242,40
Diferencias de cambio positivas.....	10.317,75	123.733,09
Beneficios en la enajenación de inmovilizado.....	1.611.099,36	201.663,47
Subvenciones de capital traspasadas al resultado del ejercicio.....	217.632,32	174.687,17
Impuestos sobre sociedades anticipado en el ejercicio o crédito impositivo generado por compensación de pérdidas.....	78.799,84	68.631,14
Otros.....	85.480,59	66.786,33
Resultado generado o aplicado por las operaciones	1.042.860,67	1.151.650,88

2.2.20. Variación del capital circulante

Concepto	Aumentos		Disminuciones	
	2003	2002	2003	2002
Accionistas por desembolsos exigidos.....	-	192.253,54	81.925,37	-
Existencias.....	-	262.881,19	35.561,15	-
Deudores.....	1.263.713,55	411.290,38	-	-
Acreeedores y provisiones para riesgos y gastos a corto plazo.....	-	-	174.864,51	1.366.827,39
Inversiones financieras temporales.....	2.357.830,64	-	-	1.708.442,62
Acciones propias.....	-	-	-	-
Tesorería.....	-	1.253.426,64	707.377,74	-
Ajustes por periodificación.....	6.402,77	-	-	1.637,63
Total.....	3.627.946,96	2.119.851,75	999.728,77	3.076.907,64
Variación del capital circulante.....	2.628.218,19	-	-	957.055,89

2.2.21. Financiación ajena a largo plazo

Concepto	Importe recibido		Importe reembolsado y traspasado a c.p.		Financiación neta	
	Miles de euros	Porcentaje	Miles de euros	Porcentaje	Miles de euros	Porcentaje
Emprestitos y otros pasivos analogos.....	3.752.152,20	45,12	2.967.513,33	54,81	784.638,87	27,04
De empresas del grupo.....	159.430,79	1,92	221.436,62	4,09	-62.005,83	-2,13
De empresas asociadas.....	1.370,88	0,02	6.290,20	0,12	-4.919,32	-0,16
De otras deudas.....	4.056.554,26	48,78	2.150.763,96	39,73	1.905.790,30	65,66
De proveedores de inmovilizado y otros...	345.580,62	4,16	67.405,56	1,25	278.175,06	9,59
Total.....	8.315.088,75	100,00	5.413.409,67	100,00	2.901.679,08	100,00

2.2.4. Financiación ajena a largo plazo

Miles de euros

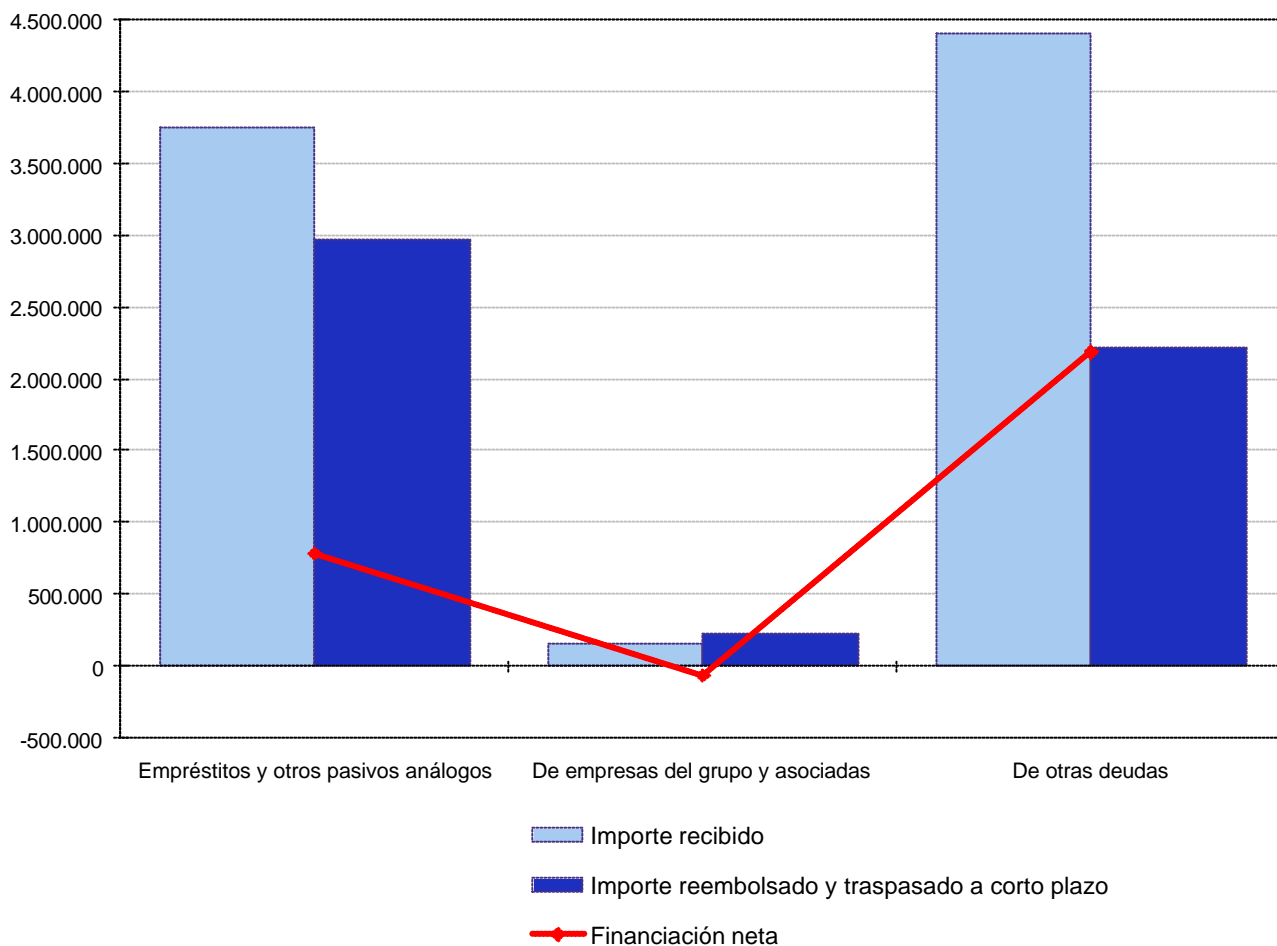

2.2.22. Indicadores económico-financieros

Concepto	2003	2002
Situación financiera		
Liquidez (%): ((Activo circulante - Existencias) / Pasivo circulante) x 100.....	161,47	133,09
Solvencia técnica (%): (Activo circulante / Pasivo circulante) x 100.....	179,59	150,89
Endeudamiento (%) : (Exigible a corto y largo plazo / Fondos propios) x 100.....	107,94	110,17
Cobertura del inmovilizado (%) : (Recursos permanentes / Activo fijo) x 100.....	119,37	113,12
Endeudamiento a corto plazo (%) : (Pasivo circulante / Fondos propios) x 100.....	44,33	48,94
Financiación bancaria sobre recursos ajenos (%) : (Deudas con entidades de crédito / Exigible a corto y largo plazo) x 100.....	42,61	39,38
Estructura		
Gastos financieros sobre cifra de negocios (%) : (Gastos financieros / Importe neto de la cifra de negocios) x 100.....	7,58	8,75
Subvenciones sobre cifra de negocios (%) : (Subvenciones a la explotación / Importe neto de la cifra de negocios) x 100.....	11,22	11,28
Inmovilizado sobre total activo (%) : (Inmovilizado / Total activo) x 100.....	68,32	69,83
Fondos propios sobre total pasivo (%) : (Fondos propios / Total pasivo) x 100.....	38,20	37,92
Rentabilidad		
Margen bruto de explotación (%) : (Resultado bruto de explotación / Importe neto de la cifra de negocios) x 100.....	9,99	12,14
Rentabilidad económica (%) : (Resultado antes de impuestos + Gastos financieros / Total activo) x 100.....	2,80	-1,59
Rentabilidad financiera (%) : (Resultado después de impuestos / Fondos propios) x 100.....	3,05	-7,11
Dividendos sobre fondos propios (%) : (Dividendos / Fondos propios) x100.....	0,19	0,89
Productividad		
Inmovilizado en explotación por empleado (Miles de euros) : Inmovilizaciones materiales / Plantilla media activa.....	210,81	191,22
Cifra de negocios por empleado (Miles de euros) : Importe neto de la cifra de negocios / Plantilla media activa.....	73,91	71,76
Coste medio de personal (Miles de euros) : Gastos de personal / Plantilla media activa.....	33,38	32,03
Beneficios por empleado (Miles de euros): Resultado después de impuestos / Plantilla media activa.....	4,86	-10,65

2.2.23. Distribucion de personal

Plantilla media

Categorías	2003		2002	
	Personal fijo	Personal eventual	Personal fijo	Personal eventual
Directivos, técnicos y similares.....	41.757	5.196	41.764	4.529
Administrativos y auxiliares.....	17.297	3.682	18.029	2.814
Obreros y subalternos.....	78.070	27.262	82.835	25.191
TOTAL.....	137.124	36.140	142.628	32.534

2.2.5. Distribución de personal

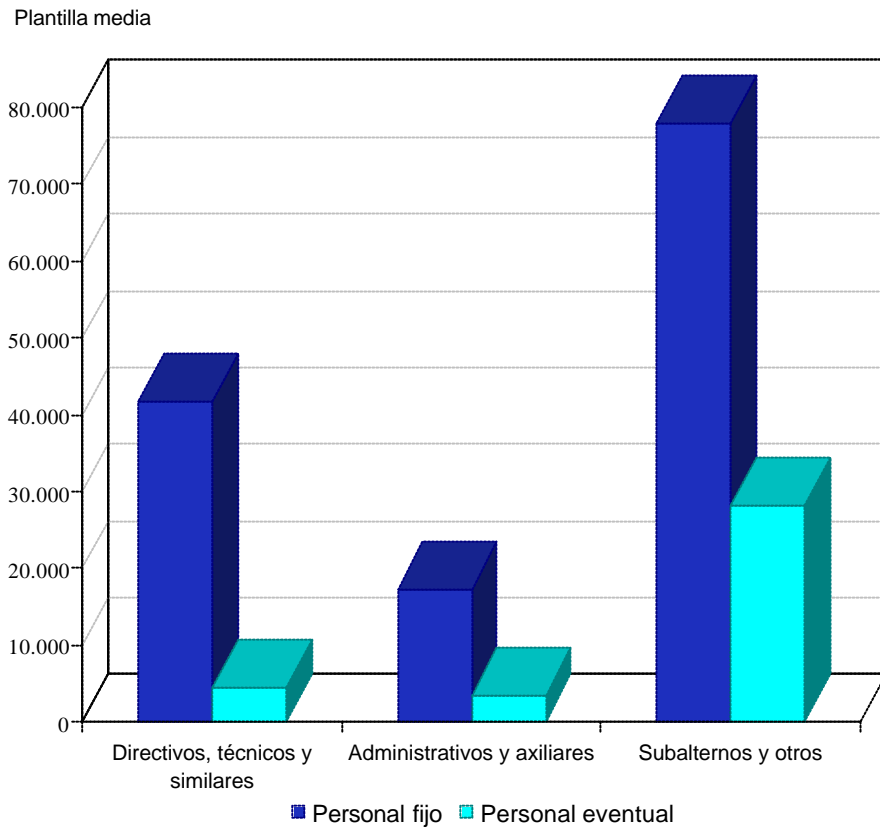



**2.3. ANÁLISIS DE LAS
ENTIDADES DE CRÉDITO**

2.3.1. Balance de situación

Activo	2003		2002		Variación	
	Miles de euros	Porcentaje	Miles de euros	Porcentaje	Absoluta	Porcentual
Cajas y depósitos en Bancos Centrales.....	29.845,00	0,11	62.178,00	0,24	-32.333,00	-52,00
Deudas del Estado.....	-	-	-	-	-	-
Entidades de crédito.....	16.828.794,00	61,29	15.196.305,00	58,84	1.632.489,00	10,74
Créditos sobre clientes.....	8.571.998,00	31,23	8.420.891,00	32,60	151.107,00	1,79
Obligaciones y otros valores de renta fija.....	581.141,00	2,12	307.472,00	1,19	273.669,00	89,01
Acciones y otros títulos de renta variable.....	77.965,00	0,28	77.965,00	0,30	-	-
Participaciones.....	21.252,00	0,08	21.252,00	0,08	-	-
Participaciones en empresas del grupo.....	1.940,00	0,01	1.940,00	0,01	-	-
Activos inmateriales.....	-	-	-	-	-	-
Activos materiales.....	78.626,00	0,29	116.167,00	0,45	-37.541,00	-32,32
Valores propios y accionistas.....	-	-	-	-	-	-
Cuentas de periodificación y diversas.....	1.259.702,00	4,59	1.625.674,00	6,29	-365.972,00	-22,51
Total.....	27.451.263,00	100,00	25.829.844,00	100,00	1.621.419,00	6,28

Pasivo	2003		2002		Variación	
	Miles de euros	Porcentaje	Miles de euros	Porcentaje	Absoluta	Porcentual
Banco de España.....	-	-	-	-	-	-
Entidades de crédito.....	3.197.091,00	11,65	4.005.383,00	15,51	-808.292,00	-20,18
Débitos a clientes.....	1.812.263,00	6,60	1.476.768,00	5,72	335.495,00	22,72
Débitos representados por valores negociables.....	17.495.582,00	63,72	16.344.031,00	63,27	1.151.551,00	7,05
Cuentas de periodificación y diversas.....	2.862.262,00	10,43	1.642.243,00	6,36	1.220.019,00	74,29
Fondos especiales.....	877.390,00	3,20	953.250,00	3,69	-75.860,00	-7,96
Financiaciones subordinadas.....	-	-	-	-	-	-
Capital o patrimonio y reservas.....	1.206.675,00	4,40	1.408.169,00	5,45	-201.494,00	-14,31
Capital o patrimonio suscrito.....	958.758,00	3,50	958.758,00	3,71	-	-
Resultado del ejercicio.....	99.797,00	0,36	301.291,00	1,17	-201.494,00	-66,88
Resultados de ejercicios anteriores.....	-	-	-	-	-	-
Reservas.....	148.120,00	0,54	148.120,00	0,57	-	-
Total.....	27.451.263,00	100,00	25.829.844,00	100,00	1.621.419,00	6,28

2.3.1. Balance de situación

Activo

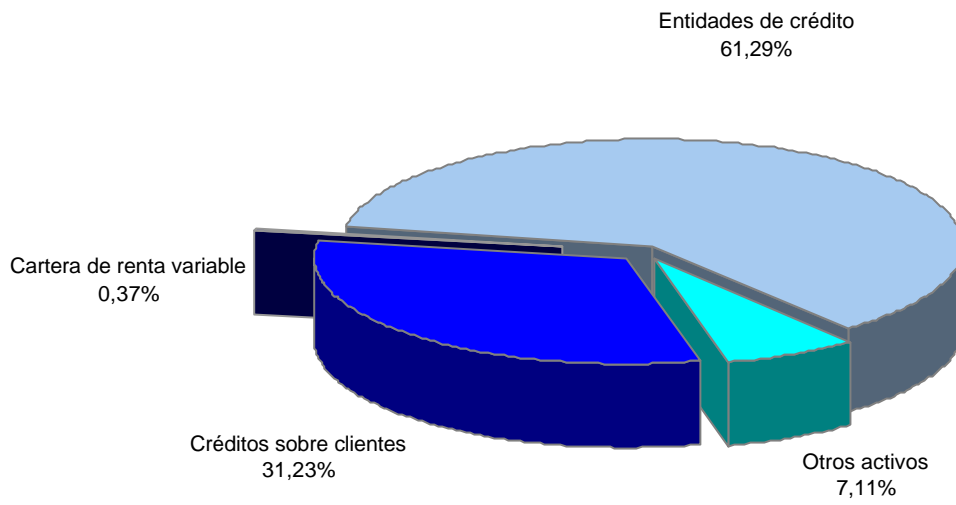

Pasivo

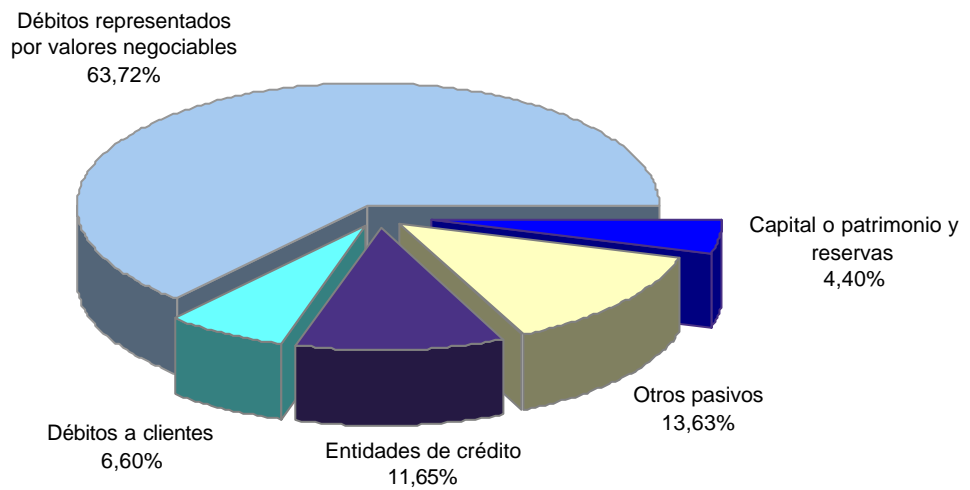

2.3.2. Entidades de crédito

Concepto	Activo				Pasivo			
	2003		2002		2003		2002	
	Miles de euros	Porcentaje	Miles de euros	Porcentaje	Miles de euros	Porcentaje	Miles de euros	Porcentaje
Bancos.....	12.100.088,00	72,25	11.791.247,00	78,12	59.048,00	1,85	46.699,00	1,17
Cajas de ahorro.....	3.504.967,00	20,93	2.697.004,00	17,87	609.052,00	19,05	456.400,00	11,39
Cooperativas de crédito.	163.000,00	0,97	-	-	2.000,00	0,06	2.000,00	0,05
Establecimientos financieros de crédito.....	30.501,00	0,18	568,00	-	-	-	-	-
Entidades de crédito no residentes.....	949.241,00	5,67	604.820,00	4,01	2.526.991,00	79,04	3.500.284,00	87,39
Total.....	16.747.797,00	100,00	15.093.639,00	100,00	3.197.091,00	100,00	4.005.383,00	100,00

2.3.3. Entidades de crédito atendiendo a su naturaleza

Activo	2003		2002		Variación	
	Miles de euros	Porcentaje	Miles de euros	Porcentaje	Absoluta	Porcentual
Cuentas mutuas.....	-	-	-	-	-	-
Cuentas a plazo.....	16.250.574,00	96,57	15.063.415,00	99,12	1.187.159,00	7,88
Adquisición temporal activos.....	486.418,00	2,89	-	-	486.418,00	-
Otras cuentas.....	10.805,00	0,06	30.224,00	0,20	-19.419,00	-64,25
Préstamos de valores.....	-	-	-	-	-	-
Activos dudosos.....	80.997,00	0,48	102.666,00	0,68	-21.669,00	-21,11
Total.....	16.828.794,00	100,00	15.196.305,00	100,00	1.632.489,00	10,74

Pasivo	2003		2002		Variación	
	Miles de euros	Porcentaje	Miles de euros	Porcentaje	Absoluta	Porcentual
Cuentas mutuas.....	-	-	-	-	-	-
Cuentas a plazo.....	3.197.091,00	100,00	4.005.383,00	100,00	-808.292,00	-20,18
Cesión temporal de activos.....	-	-	-	-	-	-
Otras cuentas.....	-	-	-	-	-	-
Acreedores por valores.....	-	-	-	-	-	-
Total.....	3.197.091,00	100,00	4.005.383,00	100,00	-808.292,00	-20,18

2.3.4. Créditos sobre clientes

Concepto	2003		2002		Variación	
	Miles de euros	Porcentaje	Miles de euros	Porcentaje	Absoluta	Porcentual
A la Administración Pública española.....	867.183,00	10,12	936.479,00	11,12	-69.296,00	-7,40
Administración central.....	133.387,00	1,56	156.020,00	1,85	-22.633,00	-14,51
Administraciones territoriales.....	732.436,00	8,54	778.479,00	9,25	-46.043,00	-5,91
Administración de la Seguridad Social.....	4,00	-	5,00	-	-1,00	-20,00
Activos dudosos.....	1.356,00	0,02	1.975,00	0,02	-619,00	-31,34
A otros sectores residentes.....	6.174.473,00	72,03	5.793.851,00	68,80	380.622,00	6,57
Crédito comercial.....	-	-	-	-	-	-
Deudores con garantía real.....	34.063,00	0,40	96.940,00	1,15	-62.877,00	-64,86
Otros deudores a plazo.....	5.464.308,00	63,74	4.992.841,00	59,29	471.467,00	9,44
Deudores a la vista y varios.....	3.198,00	0,04	809,00	0,01	2.389,00	295,30
Arrendamientos financieros.....	-	-	-	-	-	-
Activos dudosos.....	672.904,00	7,85	703.261,00	8,35	-30.357,00	-4,32
A no residentes.....	1.530.342,00	17,85	1.690.561,00	20,08	-160.219,00	-9,48
A Administraciones Públicas no residentes.....	668.937,00	7,80	801.451,00	9,52	-132.514,00	-16,53
Crédito comercial.....	-	-	-	-	-	-
Deudores con garantía real.....	-	-	-	-	-	-
Otros deudores a plazo.....	758.959,00	8,85	740.117,00	8,79	18.842,00	2,55
Deudores a la vista y varios.....	-	-	-	-	-	-
Activos dudosos.....	102.446,00	1,20	148.993,00	1,77	-46.547,00	-31,24
Total.....	8.571.998,00	100,00	8.420.891,00	100,00	151.107,00	1,79

2.3.5. Activos dudosos

Concepto	2003		2002		Variación	
	Miles de euros	Porcentaje	Miles de euros	Porcentaje	Absoluta	Porcentual
De Administraciones Públicas.....	1.356,00	0,16	1.975,00	0,21	-619,00	-31,34
De entidades de crédito.....	80.997,00	9,44	102.666,00	10,73	-21.669,00	-21,11
No residentes.....	80.997,00	9,44	102.666,00	10,73	-21.669,00	-21,11
De otros sectores residentes.....	672.904,00	78,46	703.261,00	73,49	-30.357,00	-4,32
De no residentes.....	102.446,00	11,94	148.993,00	15,57	-46.547,00	-31,24
Total.....	857.703,00	100,00	956.895,00	100,00	-99.192,00	-10,37

2.3.6. Cartera de valores

Concepto	2003		2002		Variación	
	Miles de euros	Porcentaje	Miles de euros	Porcentaje	Absoluta	Porcentual
Cartera de renta fija.....	581.141,00	85,17	307.472,00	75,24	273.669,00	89,01
Certificados del Banco de España.....	-	-	-	-	-	-
Títulos del Estado y otras Adm. Públicas.....	-	-	-	-	-	-
Otros títulos de renta fija.....	581.141,00	85,17	307.472,00	75,24	273.669,00	89,01
Menos: fondo fluctuación valores renta fija.....	-	-	-	-	-	-
Cartera de renta variable.....	101.157,00	14,83	101.157,00	24,76	-	-
Participaciones en el grupo.....	1.940,00	0,28	1.940,00	0,47	-	-
Participaciones.....	21.252,00	3,11	21.252,00	5,20	-	-
Otras acciones y títulos de renta variable.....	77.965,00	11,44	77.965,00	19,09	-	-
Menos: fondo fluctuaciones valores renta variable.....	-	-	-	-	-	-
Total.....	682.298,00	100,00	408.629,00	100,00	273.669,00	66,97

2.3.7. Valores de renta variable

Concepto	Entidades de crédito		Otros sectores		Total	
	Miles de euros	Porcentaje	Miles de euros	Porcentaje	Miles de euros	Porcentaje
Participaciones en el grupo.....	-	-	1.940,00	1,94	1.940,00	1,92
Otras participaciones.....	-	-	21.252,00	21,22	21.252,00	21,01
Otras acciones y títulos de renta variable.....	1.000,00	100,00	76.965,00	76,84	77.965,00	77,07
Total.....	1.000,00	100,00	100.157,00	100,00	101.157,00	100,00

2.3.8. Fondos propios

Concepto	2003		2002		Variación	
	Miles de euros	Porcentaje	Miles de euros	Porcentaje	Absoluta	Porcentual
Capital o fondo de dotación.....	958.758,00	79,45	958.758,00	68,08	-	-
Reservas.....	148.120,00	12,28	148.120,00	10,52	-	-
Resultado del ejercicio.....	99.797,00	8,27	301.291,00	21,40	-201.494,00	-66,88
Resultados de ejercicios anteriores.....	-	-	-	-	-	-
Menos: dividendo a cuenta.....	-	-	-	-	-	-
Total.....	1.206.675,00	100,00	1.408.169,00	100,00	-201.494,00	-14,31

2.3.9. Débitos a clientes

Concepto	2003		2002		Variación	
	Miles de euros	Porcentaje	Miles de euros	Porcentaje	Absoluta	Porcentual
Acreedores. Administraciones Públicas españolas.....	671.045,00	37,03	752.908,00	50,98	-81.863,00	-10,87
Administración central.....	671.045,00	37,03	752.908,00	50,98	-81.863,00	-10,87
Administraciones territoriales.....	-	-	-	-	-	-
Administración de la Seguridad Social.....	-	-	-	-	-	-
Acreedores. Otros sectores residentes.....	1.141.218,00	62,97	723.860,00	49,02	417.358,00	57,66
Cuentas corrientes.....	229.695,00	12,67	226.385,00	15,33	3.310,00	1,46
Cuentas de ahorro.....	-	-	-	-	-	-
Imposiciones a plazo.....	911.523,00	50,30	497.475,00	33,69	414.048,00	83,23
Cesión temporal de activos.....	-	-	-	-	-	-
Otras cuentas.....	-	-	-	-	-	-
Acreedores. No residentes.....	-	-	-	-	-	-
De Administraciones Públicas no residentes.....	-	-	-	-	-	-
Cuentas corrientes.....	-	-	-	-	-	-
Cuentas a plazo.....	-	-	-	-	-	-
Otras cuentas.....	-	-	-	-	-	-
Total.....	1.812.263,00	100,00	1.476.768,00	100,00	335.495,00	22,72

2.3.2. Créditos y débitos a clientes

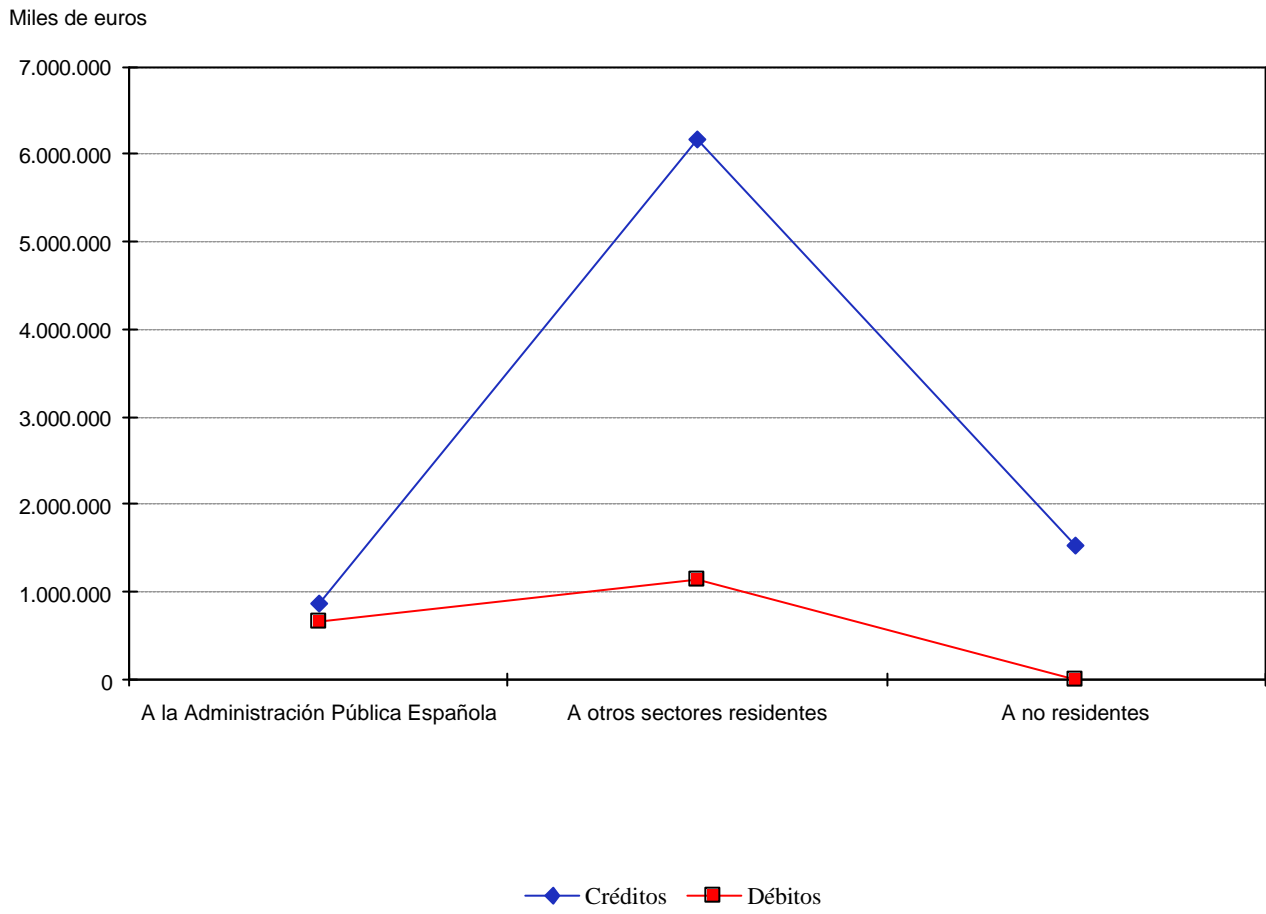

2.3.10. Administraciones públicas

Créditos	2003		2002		Variación	
	Miles de euros	Porcentaje	Miles de euros	Porcentaje	Absoluta	Porcentual
Administración central.....	133.387,00	15,38	156.019,00	16,66	-22.632,00	-14,51
Estado.....	23.078,00	2,66	16.783,00	1,79	6.295,00	37,51
Administración territorial.....	733.792,00	84,62	780.455,00	83,34	-46.663,00	-5,98
Comunidades Autónomas y sus OOAA admvos.....	515.296,00	59,42	580.911,00	62,03	-65.615,00	-11,30
Corporaciones Locales y sus OOAA admvos.....	218.496,00	25,20	199.544,00	21,31	18.952,00	9,50
Entidades gestoras de la Seguridad Social.....	4,00	-	5,00	-	-1,00	-20,00
Total.....	867.183,00	100,00	936.479,00	100,00	-69.296,00	-7,40

Débitos	2003		2002		Variación	
	Miles de euros	Porcentaje	Miles de euros	Porcentaje	Absoluta	Porcentual
Administración central.....	671.045,00	100,00	752.908,00	100,00	-81.863,00	-10,87
Estado.....	671.045,00	100,00	752.908,00	100,00	-81.863,00	-10,87
Administración territorial.....	-	-	-	-	-	-
Comunidades Autónomas y sus OOAA admvos.....	-	-	-	-	-	-
Corporaciones Locales y sus OOAA admvos.....	-	-	-	-	-	-
Entidades gestoras de la Seguridad Social.....	-	-	-	-	-	-
Total.....	671.045,00	100,00	752.908,00	100,00	-81.863,00	-10,87

2.3.11. Empréstitos y otros valores negociables

Concepto	2003		2002		Variación	
	Miles de euros	Porcentaje	Miles de euros	Porcentaje	Absoluta	Porcentual
Pagarés y efectos.....	742.393,00	4,24	822.440,00	5,03	-80.047,00	-9,73
Títulos hipotecarios.....	-	-	-	-	-	-
Otros valores convertibles.....	-	-	-	-	-	-
Otros valores no convertibles.....	16.753.189,00	95,76	15.521.591,00	94,97	1.231.598,00	7,93
Total.....	17.495.582,00	100,00	16.344.031,00	100,00	1.151.551,00	7,05

2.3.12. Fondos especiales

Concepto	2003		2002		Variación	
	Miles de euros	Porcentaje	Miles de euros	Porcentaje	Absoluta	Porcentual
Fondos de insolvencias.....	531.298,00	60,56	493.993,00	51,83	37.305,00	7,55
Fondo de riesgo país.....	125.165,00	14,27	185.143,00	19,42	-59.978,00	-32,40
Fondo fluctuación valores.....	-	-	-	-	-	-
Provisiones por operaciones de futuro.....	-	-	-	-	-	-
Fondos de cobertura de inmovilizado.....	-	-	-	-	-	-
Fondos internos de pensiones y obligac. similares.....	-	-	-	-	-	-
Provisión para impuestos.....	35,00	-	35,00	-	-	-
Otros fondos.....	220.880,00	25,17	274.067,00	28,75	-53.187,00	-19,41
Fondo para riesgos generales.....	12,00	-	12,00	-	-	-
Total.....	877.390,00	100,00	953.250,00	100,00	-75.860,00	-7,96

2.3.13. Cuenta de pérdidas y ganancias

Concepto	2003		2002		Variación	
	Miles de euros	Porcentaje	Miles de euros	Porcentaje	Absoluta	Porcentual
+ Productos financieros.....	720.438,00	100,00	888.630,00	100,00	-168.192,00	-18,93
- Costes financieros.....	606.974,00	84,25	766.342,00	86,24	-159.368,00	-20,80
Margen de intermediación.....	113.464,00	15,75	122.288,00	13,76	-8.824,00	-7,22
± Otros productos ordinarios.....	-722,00	-0,10	910,00	0,10	-1.632,00	-179,34
Margen ordinario.....	112.742,00	15,65	123.198,00	13,86	-10.456,00	-8,49
- Gastos de explotación.....	35.151,00	4,88	35.696,00	4,01	-545,00	-1,53
Margen de explotación.....	77.591,00	10,77	87.502,00	9,85	-9.911,00	-11,33
± Operaciones con valores.....	-	-	-	-	-	-
± Saneamientos e insolvencias.....	8.501,00	1,18	-77.767,00	-8,75	86.268,00	110,93
- Otros saneamientos y dotaciones.....	2.265,00	0,31	2.167,00	0,24	98,00	4,52
± Resultados extraordinarios.....	24.363,00	3,37	378.385,00	42,57	-354.022,00	-93,56
± Otros adeudos y abonos.....	974,00	0,14	-1.964,00	-0,22	2.938,00	149,59
Resultado antes de impuestos.....	109.164,00	15,15	383.989,00	43,21	-274.825,00	-71,57
± Impuesto sobre beneficios.....	-9.367,00	-1,30	-82.698,00	-9,30	73.331,00	88,67
Resultado del ejercicio.....	99.797,00	13,85	301.291,00	33,91	-201.494,00	-66,88

2.3.3. Resultados

Miles de euros

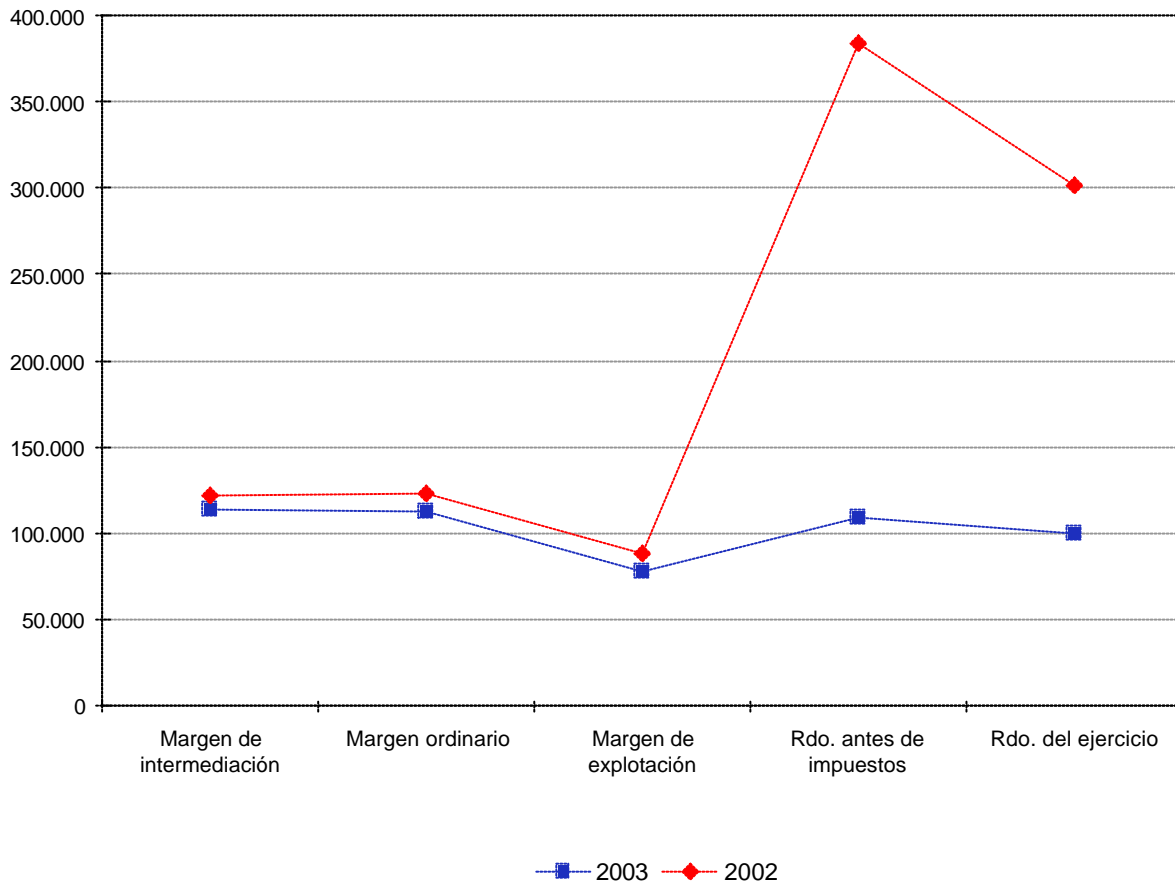

2.3.14. Margen de intermediación

Concepto	2003		2002		Variación	
	Miles de euros	Porcentaje	Miles de euros	Porcentaje	Absoluta	Porcentual
Rendimientos.....	707.303,00	100,00	877.069,00	100,00	-169.766,00	-19,36
Entidades de crédito.....	461.824,00	65,29	592.517,00	67,56	-130.693,00	-22,06
Recursos de clientes.....	255.845,00	36,17	293.040,00	33,41	-37.195,00	-12,69
Cartera de renta fija.....	8.768,00	1,24	12.844,00	1,46	-4.076,00	-31,73
Cartera de renta variable.....	20,00	-	40,00	-	-20,00	-50,00
Otros rendimientos.....	-19.154,00	-2,70	-21.372,00	-2,43	2.218,00	10,38
Intereses y cargas asimiladas.....	603.421,00	85,31	762.406,00	86,93	-158.985,00	-20,85
De entidades de crédito.....	86.280,00	12,20	150.044,00	17,11	-63.764,00	-42,50
Crédito sobre clientes.....	41.681,00	5,89	58.784,00	6,70	-17.103,00	-29,09
De empréstitos y otros valores negociables.....	660.029,00	93,31	691.768,00	78,87	-31.739,00	-4,59
Otros activos.....	-184.569,00	-26,09	-138.190,00	-15,75	-46.379,00	-33,56
Margen financiero.....	103.882,00	14,69	114.663,00	13,07	-10.781,00	-9,40
Mas:Comisiones percibidas.....	13.135,00	1,86	11.561,00	1,32	1.574,00	13,61
Menos:Corretajes y comisiones varias.....	3.553,00	0,50	3.936,00	0,45	-383,00	-9,73
Margen de intermediación.....	113.464,00	13,33	122.288,00	12,20	-8.824,00	-7,22

2.3.15. Gastos de explotación

Concepto	2003		2002		Variación	
	Miles de euros	Porcentaje	Miles de euros	Porcentaje	Absoluta	Porcentual
Gastos de personal.....	13.625,00	38,76	13.403,00	37,55	222,00	1,66
Sueldos y gratificaciones al personal activo.....	10.055,00	28,60	9.168,00	25,69	887,00	9,67
Cuotas a la Seguridad Social.....	2.189,00	6,23	2.160,00	6,05	29,00	1,34
Aportaciones a fondos de pensiones.....	-	-	-	-	-	-
Otros gastos de personal.....	1.381,00	3,93	2.075,00	5,81	-694,00	-33,45
Gastos generales.....	21.138,00	60,14	22.031,00	61,72	-893,00	-4,05
De inmuebles, instalaciones y material.....	1.367,00	3,89	1.598,00	4,48	-231,00	-14,46
Informática, comunicaciones, publicidad y propaganda.....	10.177,00	28,96	10.621,00	29,75	-444,00	-4,18
Otros gastos generales.....	9.594,00	27,29	9.812,00	27,49	-218,00	-2,22
Contribuciones e impuestos.....	388,00	1,10	262,00	0,73	126,00	48,09
Total.....	35.151,00	100,00	35.696,00	100,00	-545,00	-1,53

2.3.16. Resultados extraordinarios

Concepto	2003		2002		Variación	
	Miles de euros	Porcentaje	Miles de euros	Porcentaje	Absoluta	Porcentual
Resultado neto por enajenación de inmovilizado.....	28.121,00	115,42	12.767,00	3,37	15.354,00	120,26
Resultado de ejercicios anteriores.....	3.360,00	13,79	378.971,00	100,15	-375.611,00	-99,11
Otros productos y/o quebrantos.....	-7.118,00	-29,21	-13.353,00	-3,52	6.235,00	46,69
Total.....	24.363,00	100,00	378.385,00	100,00	-354.022,00	-93,56

2.3.17. Indicadores económico-financieros

Concepto	2003	2002
Margen de Intermediación s/ Productos financieros(%).....	15,75	13,76
Productos financieros por empleado (Miles de euros).....	2.501,52	3.208,05
Coste medio de personal (Miles de euros).....	47,31	48,39

2.3.18. Distribucion de Personal

Plantilla media

Categorías	2003		2002	
	Personal fijo	Personal eventual	Personal fijo	Personal eventual
Directivos, técnicos y similares.....	188	11	181	5
Administrativos y auxiliares.....	75	5	78	2
Subalternos y otros.....	9	-	11	-
TOTAL.....	272	16	270	7

2.3.4. Distribución de personal

Plantilla media

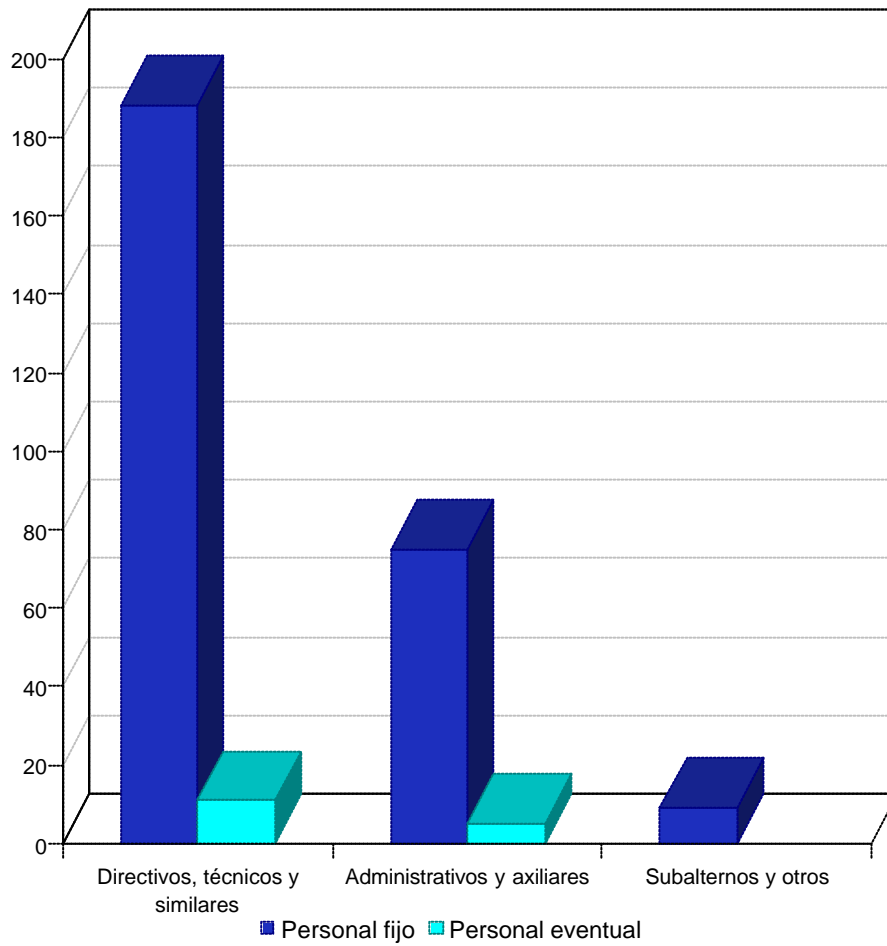



2.4. ANÁLISIS DE LAS ENTIDADES DE SEGUROS

2.4.1. Balance de situación

Activo	2003		2002		Variación	
	Miles de euros	Porcentaje	Miles de euros	Porcentaje	Absoluta	Porcentual
Activos inmateriales y gastos de establecimiento.....	3.269,34	0,06	4.100,63	0,06	-831,29	-20,27
Gastos de establecimiento.....	-	-	2,16	-	-2,16	-100,00
Inmovilizado inmaterial.....	3.269,34	0,06	4.098,47	0,06	-829,13	-20,23
Inversiones.....	4.562.542,89	89,42	6.146.549,51	83,88	-1.584.006,62	-25,77
Inversiones materiales.....	152.079,60	2,98	169.013,38	2,31	-16.933,78	-10,02
Inversiones financieras en empresas del grupo y asociadas.....	46.629,32	0,91	65.248,89	0,89	-18.619,57	-28,54
Otras inversiones financieras.....	4.363.833,97	85,53	5.910.915,21	80,66	-1.547.081,24	-26,17
Depósitos constituidos por reaseguro aceptado.....	-	-	1.372,03	0,02	-1.372,03	-100,00
Participación del reaseguro en las provisiones técnicas.....	60.951,14	1,19	534.499,29	7,29	-473.548,15	-88,60
Créditos.....	141.250,82	2,77	258.476,84	3,53	-117.226,02	-45,35
Otros activos.....	219.610,31	4,30	241.651,48	3,30	-22.041,17	-9,12
Ajustes por periodificación.....	115.297,80	2,26	142.047,11	1,94	-26.749,31	-18,83
Total.....	5.102.922,30	100,00	7.327.324,86	100,00	-2.224.402,56	-30,36

Pasivo	2003		2002		Variación	
	Miles de euros	Porcentaje	Miles de euros	Porcentaje	Absoluta	Porcentual
Capital y reservas.....	352.578,21	6,91	602.891,43	8,23	-250.313,22	-41,52
Capital suscrito, reservas y resultados de ejercicios anteriores...	340.645,84	6,68	567.213,88	7,74	-226.568,04	-39,94
Pérdidas y ganancias.....	11.932,37	0,23	35.677,55	0,49	-23.745,18	-66,55
Ingresos a distribuir en varios ejercicios.....	-	-	517,01	0,01	-517,01	-100,00
Provisiones técnicas.....	3.867.364,10	75,78	5.747.772,97	78,44	-1.880.408,87	-32,72
Provisiones para primas no consumidas y para riesgos en curso	399.980,23	7,84	493.376,31	6,73	-93.396,08	-18,93
Provisiones de seguros de vida.....	-	-	1.695.500,45	23,14	-1.695.500,45	-100,00
Provisiones para prestaciones.....	617.976,05	12,11	1.126.303,44	15,37	-508.327,39	-45,13
Provisiones para participación en beneficios y para extornos.....	-	-	13.781,00	0,19	-13.781,00	-100,00
Provisiones para estabilización.....	2.778.659,62	54,44	2.354.968,33	32,14	423.691,29	17,99
Otras provisiones técnicas.....	70.748,20	1,39	63.843,44	0,87	6.904,76	10,82
Provisiones para riesgos y gastos.....	2.006,31	0,04	7.244,93	0,10	-5.238,62	-72,31
Depósitos recibidos por reaseguro cedido.....	743.782,33	14,58	657.957,65	8,98	85.824,68	13,04
Deudas.....	130.208,52	2,55	291.819,42	3,98	-161.610,90	-55,38
Ajustes por periodificación.....	6.982,83	0,14	19.121,45	0,26	-12.138,62	-63,48
Total.....	5.102.922,30	100,00	7.327.324,86	100,00	-2.224.402,56	-30,36

2.4.1. Balance de situación

Activo

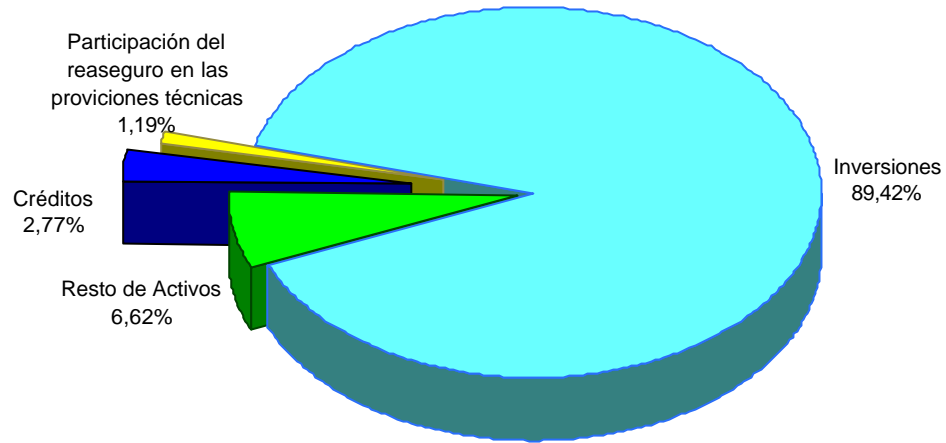

Pasivo

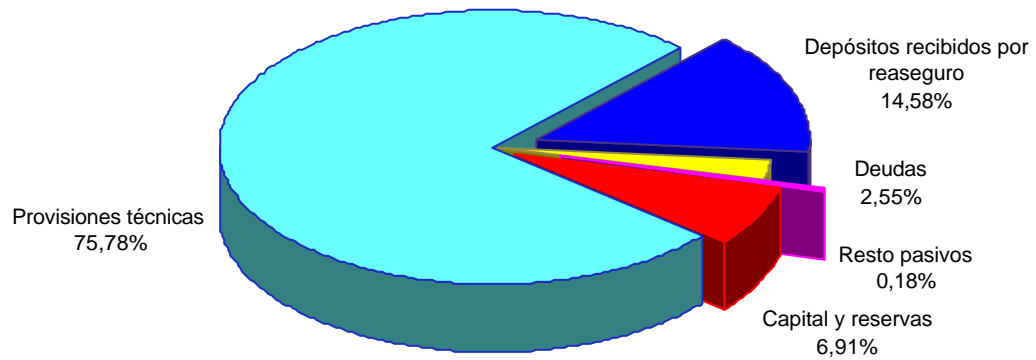

2.4.2. Inversiones financieras

Concepto	2003		2002		Variación	
	Miles de euros	Porcentaje	Miles de euros	Porcentaje	Absoluta	Porcentual
Participaciones en empresas del grupo y asociadas.....	32.711,73	0,74	62.327,18	1,04	-29.615,45	-47,52
Inversiones financieras en capital.....	376.170,69	8,53	434.894,57	7,28	-58.723,88	-13,50
Valores de renta fija.....	2.819.815,57	63,93	3.686.608,14	61,66	-866.792,57	-23,51
Valores indexados.....	1.063.833,40	24,12	1.078.884,20	18,05	-15.050,80	-1,40
Préstamos hipotecarios.....	3.765,28	0,09	11.144,41	0,19	-7.379,13	-66,21
Participaciones en fondos de inversión.....	189.653,37	4,30	199.604,80	3,34	-9.951,43	-4,99
Depósitos en entidades de crédito.....	-	-	168.934,24	2,83	-168.934,24	-100,00
Otras inversiones financieras.....	30.796,40	0,70	498.967,12	8,35	-468.170,72	-93,83
Menos: Provisiones.....	106.283,15	2,41	165.200,56	2,76	-58.917,41	-35,66
Depósitos constituidos por reaseguro aceptado.....	-	-	1.372,03	0,02	-1.372,03	-100,00
Total.....	4.410.463,29	100,00	5.977.536,13	100,00	-1.567.072,84	-26,22

2.4.3. Participación del reaseguro en las provisiones técnicas

Concepto	2003		2002		Variación	
	Miles de euros	Porcentaje	Miles de euros	Porcentaje	Absoluta	Porcentual
Provisiones para primas no consumidas.....	21.330,10	35,00	129.762,56	24,28	-108.432,46	-83,56
Provisiones para seguros de vida.....	-	-	6.261,26	1,17	-6.261,26	-100,00
Provisiones para prestaciones.....	39.621,04	65,00	398.475,47	74,55	-358.854,43	-90,06
Total.....	60.951,14	100,00	534.499,29	100,00	-473.548,15	-88,60

2.4.4. Créditos

Concepto	2003		2002		Variación	
	Miles de euros	Porcentaje	Miles de euros	Porcentaje	Absoluta	Porcentual
Créditos por operaciones de seguro directo.....	20.185,35	14,29	72.058,74	27,88	-51.873,39	-71,99
- Tomador de seguros.....	19.136,29	13,54	73.983,89	28,62	-54.847,60	-74,13
- Menos: Provisiones por primas pendientes de cobro.....	1.120,70	0,79	4.287,15	1,66	-3.166,45	-73,86
- Mediadores.....	2.231,65	1,58	2.423,89	0,94	-192,24	-7,93
- Menos: Provisiones.....	61,89	0,04	61,89	0,02	-	-
Créditos por operaciones de reaseguro.....	17.660,75	12,50	47.173,37	18,25	-29.512,62	-62,56
Créditos por operaciones de coaseguro.....	19.879,52	14,07	26.689,57	10,33	-6.810,05	-25,52
Créditos fiscales, sociales y otros.....	198.120,55	140,27	215.973,04	83,55	-17.852,49	-8,27
Menos: Provisiones.....	114.595,35	81,13	103.417,88	40,01	11.177,47	10,81
Total.....	141.250,82	100,00	258.476,84	100,00	-117.226,02	-45,35

2.4.5. Créditos fiscales sociales y otros

Concepto	Miles de euros		Variación	
	2003	2002	Absoluta	Porcentual
Deudores diversos.....	79.341,82	181.716,87	-102.375,05	-56,34
Deudores por recobro de siniestros.....	253,10	325,72	-72,62	-22,30
Deudores de dudoso cobro.....	113.975,25	163,85	113.811,40	69.460,73
Anticipos de remuneraciones.....	232,37	256,23	-23,86	-9,31
Préstamos al personal.....	-	12,44	-12,44	-100,00
Hacienda Pública, deudor por diversos conceptos:				
Hacienda Pública, deudor por IVA.....	25,75	0,10	25,65	25.650,00
Hacienda Pública, deudor por devolución de impuestos.....	913,00	27.886,60	-26.973,60	-96,73
Organismos de la Seguridad Social, deudores.....	24,96	21,55	3,41	15,82
Impuesto sobre beneficios anticipado.....	3.174,39	4.744,04	-1.569,65	-33,09
Cupones vencidos.....	163,75	131,60	32,15	24,43
Cuenta corriente con intermediarios por inversiones financieras y derivados.....	16,16	714,04	-697,88	-97,74
Total.....	198.120,55	215.973,04	-17.852,49	-8,27

2.4.6. Fondos propios

Concepto	2003		2002		Variación	
	Miles de euros	Porcentaje	Miles de euros	Porcentaje	Absoluta	Porcentual
Capital suscrito o fondo mutual.....	11.754,25	3,33	65.882,13	10,93	-54.127,88	-82,16
Reserva de revalorización.....	4.963,20	1,41	6.477,78	1,07	-1.514,58	-23,38
Reservas.....	315.485,86	89,49	486.399,83	80,68	-170.913,97	-35,14
- Reserva legal.....	1.957,32	0,56	12.030,96	2,00	-10.073,64	-83,73
- Reservas voluntarias.....	312.486,72	88,63	443.275,75	73,53	-130.789,03	-29,51
- Reservas estatutarias.....	-	-	30.050,61	4,98	-30.050,61	-100,00
- Otras reservas.....	1.041,82	0,30	1.042,51	0,17	-0,69	-0,07
Resultado ejercicios anteriores pendientes aplicación.....	8.442,53	2,39	8.454,14	1,40	-11,61	-0,14
Pérdidas y ganancias.....	11.932,37	3,38	35.677,55	5,92	-23.745,18	-66,55
Total.....	352.578,21	100,00	602.891,43	100,00	-250.313,22	-41,52

2.4.7. Provisiones técnicas

Concepto	2003		2002		Variación	
	Miles de euros	Porcentaje	Miles de euros	Porcentaje	Absoluta	Porcentual
Provisiones para primas no consumidas y para riesgos en curso	399.980,23	10,34	493.376,31	8,58	-93.396,08	-18,93
Provisiones de seguros de vida.....	-	-	1.695.500,45	29,50	-1.695.500,45	-100,00
- Provisiones para primas no consumidas y para riesgos en curso.....	-	-	9.133,90	0,16	-9.133,90	-100,00
- Provisiones matemáticas.....	-	-	1.686.366,55	29,34	-1.686.366,55	-100,00
Provisiones para prestaciones.....	617.976,05	15,98	1.126.303,44	19,60	-508.327,39	-45,13
Provisiones para participación en beneficios y para extornos.....	-	-	13.781,00	0,24	-13.781,00	-100,00
Provisiones para estabilización.....	2.778.659,62	71,85	2.354.968,33	40,97	423.691,29	17,99
Otras provisiones técnicas.....	70.748,20	1,83	63.843,44	1,11	6.904,76	10,82
Total.....	3.867.364,10	100,00	5.747.772,97	100,00	-1.880.408,87	-32,72

2.4.8. Deudas

Concepto	2003		2002		Variación	
	Miles de euros	Porcentaje	Miles de euros	Porcentaje	Absoluta	Porcentual
Deudas por operaciones de seguro directo.....	4.378,73	3,36	34.865,45	11,95	-30.486,72	-87,44
- Deudas con asegurados.....	3.295,54	2,53	9.441,99	3,24	-6.146,45	-65,10
- Deudas con mediadores.....	391,45	0,30	3.382,35	1,16	-2.990,90	-88,43
- Deudas condicionadas.....	691,74	0,53	22.041,11	7,55	-21.349,37	-96,86
Deudas por operaciones de reaseguro.....	6.236,34	4,79	75.013,04	25,71	-68.776,70	-91,69
Deudas por operaciones de coaseguro.....	920,74	0,71	14.542,52	4,98	-13.621,78	-93,67
Deudas por operaciones preparatorias de contratos de seguro....	-	-	9.072,84	3,11	-9.072,84	-100,00
Deudas con empresas del grupo y asociadas.....	307,70	0,24	73,69	0,03	234,01	317,56
Deudas fiscales, sociales y otras.....	118.365,01	90,90	158.251,88	54,22	-39.886,87	-25,20
Total.....	130.208,52	100,00	291.819,42	100,00	-161.610,90	-55,38

2.4.9. Provisiones técnicas a cubrir

Miles de euros

Concepto	Miles de euros		Variación	
	2003	2002	Absoluta	Porcentual
Bienes afectos.....	4.648.291,59	4.694.888,46	-46.596,87	-0,99
Provisiones a cubrir.....	3.846.657,84	3.965.148,97	-118.491,13	-2,99
Diferencia.....	801.633,75	729.739,49	71.894,26	9,85

2.4.10. Margen de solvencia

Miles de euros

Concepto	2003	2002
Capital social o fondo mutual desembolsado.....	11.754,25	28.319,25
Reserva de revalorización.....	4.963,20	5.884,70
Otras reservas patrimoniales.....	315.485,86	393.545,25
Aportaciones no reintegrables de socios.....	8.555,30	8.495,20
Saldo acreedor de pérdidas y ganancias.....	5.932,37	10.608,77
Plusvalías.....	70.163,58	73.219,04
Provisión para desviación de la siniestralidad excluida la dotación obligatoria del Reglamento de Ordenación de Seguros privados ..	20.595,81	19.959,05
Total partidas positivas.....	437.450,37	540.031,26
Elementos inmateriales (a deducir)		
Gastos de establecimiento, constitución, ampliación de capital y formalización de deudas.....	-	2,16
Saldo deudor de pérdidas y ganancias.....	-	71,71
Resultados negativos de ejercicios anteriores.....	112,77	41,06
Minusvalías (*).....	-2.755.609,30	-2.327.005,94
Total partidas negativas.....	-2.755.496,53	-2.326.891,01
Diferencia.....	3.192.946,90	2.866.922,27
Margen de solvencia.....	3.192.946,90	2.866.922,27
Cuantía mínima del margen de solvencia.....	138.546,49	155.884,04
Resultado del margen de solvencia.....	3.054.400,41	2.711.038,23

(*) 2.756.980 miles de euros en 2003 y 2.328.558 en 2002 son del CCS que según el RD 2013/97,art.4 deducirá la provisión de estabilización

2.4.11. Cuenta de pérdidas y ganancias

Concepto	2003	
	Miles de euros	Porcentaje
PRIMAS imputadas, netas reaseguro.....	808.822,86	100,00
- SINIESTRALIDAD neta de reaseguro.....	374.583,23	46,31
+ Ingresos de las inversiones.....	256.405,05	31,70
- Gastos de las inversiones.....	68.178,12	8,43
+ Otros ingresos técnicos.....	28.017,70	3,46
- Otros gastos técnicos.....	2.063,66	0,26
- Gastos de explotación netos.....	72.866,17	9,01
- Variación otras provisiones técnicas netas reaseguro.....	6.904,76	0,85
- Variación de la provisión de estabilización.....	430.093,46	53,17
RESULTADO DE LA CUENTA TÉCNICA DEL SEGURO NO VIDA.....	138.556,21	17,13
+ INGRESOS DE LAS INVERSIONES.....	73.069,96	9,03
1. Ingresos de inversiones materiales.....	2.091,95	0,26
2. Ingresos de inversiones financieras.....	41.106,28	5,08
3. Aplicaciones de corrección de valor de las inversiones.....	21.051,23	2,60
4. Beneficios en realización de inversiones.....	8.820,50	1,09
- GASTOS DE LAS INVERSIONES.....	17.169,56	2,12
1. Gastos de gestión de las inversiones.....	3.652,19	0,45
2. Corrección de valor de las inversiones.....	9.965,79	1,23
3. Pérdidas procedentes de las inversiones.....	3.551,58	0,44
± OTROS INGRESOS Y GASTOS.....	-32.399,46	-4,00
± RESULTADOS EXTRAORDINARIOS.....	-579,18	-0,07
RESULTADO DE LA CUENTA NO TÉCNICA.....	22.921,76	2,83
RESULTADO ANTES DE IMPUESTOS.....	161.477,97	19,96
- Impuesto sobre beneficios.....	149.545,60	18,48
RESULTADO DEL EJERCICIO.....	11.932,37	1,48

2.4.2. Resultados

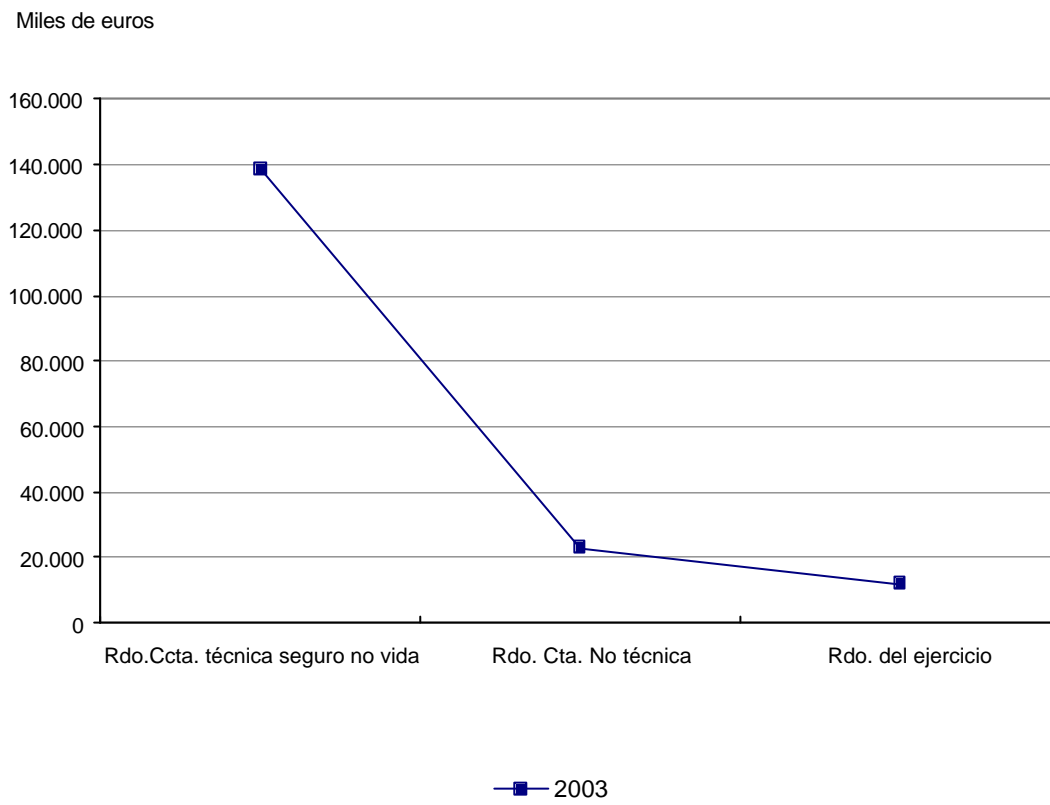

2.4.12. Primas imputadas, netas de reaseguro

Miles de euros

Concepto	2003		2002		Variación	
	Miles de euros	Porcentaje	Miles de euros	Porcentaje	Absoluta	Porcentual
Primas devengadas.....	842.839,84	4,19	1.185.350,67	104,21	-342.510,83	-28,90
Seguro directo.....	828.798,34	102,47	1.478.823,27	30,00	-650.024,93	-43,96
Reaseguro aceptado.....	84.165,39	10,41	130.938,24	11,51	-46.772,85	-35,72
Variación de la provisión para primas pendientes de cobro.....	131,95	0,02	-1.570,84	-0,13	1.702,79	108,40
Menos: Reaseguro cedido.....	70.255,84	8,69	422.840,00	37,17	-352.584,16	-83,38
Variación de la provisión para primas no consumidas y para riesgos en curso.....	-34.016,98	-4,20	-47.901,25	-4,21	13.884,27	28,99
Seguro directo.....	-32.312,48	-3,99	-78.177,23	-6,87	45.864,75	58,67
Seguro aceptado.....	-745,24	-0,09	-20.847,01	-1,83	20.101,77	96,43
Menos: Reaseguro cedido.....	959,26	0,12	-51.122,99	-4,49	52.082,25	101,88
Total.....	808.822,86	100,00	1.137.449,42	100,00	-328.626,56	-28,89

2.4.13. Siniestralidad del ejercicio, neta de reaseguro

Miles de euros

Concepto	2003		2002		Variación	
	Miles de euros	Porcentaje	Miles de euros	Porcentaje	Absoluta	Porcentual
Prestaciones pagadas.....	416.271,58	111,13	746.779,25	102,81	-330.508	-44,26
Seguro directo.....	444.569,55	25,31	843.709,01	19,73	-399.139	-47,31
Reaseguro aceptado.....	13.801,43	3,68	57.741,08	7,95	-43.940	-76,10
Menos: Reaseguro cedido.....	42.099,40	11,24	154.670,84	21,29	-112.571	-72,78
Variación de la provisión para prestaciones.....	-66.497,66	-17,75	-46.440,71	-6,39	-20.057	-43,19
Seguro directo.....	-60.469,29	-16,14	2.546,11	0,35	-63.015	-2.474,97
Reaseguro aceptado.....	-15.472,70	-4,13	-27.479,60	-3,78	12.007	43,69
Menos: Reaseguro cedido.....	-9.444,33	-2,52	21.507,22	2,96	-30.952	-143,91
Gastos imputables a prestaciones.....	24.809,31	6,62	26.019,56	3,58	-1.210	-4,65
Total.....	374.583,23	100,00	726.358,10	100,00	-351.775	-48,43

2.4.14. Detalle por ramos y modalidades de las primas emitidas y las prestaciones pagadas

Miles de euros

Ramo o Modalidad No Vida	Primas devengadas	Prestaciones pagadas
Enfermedad.....	266,30	83,88
Asistencia Sanitaria.....	12.350,83	9.088,72
Crédito.....	96.549,01	68.415,22
Caución.....	4.835,60	448,92
Riesgos extraordinarios, bienes.....	410.738,00	143.321,00
Riesgos extraordinarios, personas.....	23.921,00	1.362,00
Riesgos circulación.....	227.440,00	183.965,00
Seguro obligatorio viajeros.....	662,00	197,00
Seguro obligatorio cazador.....	257,00	-19,00
Riesgos forestales.....	5.042,00	446,00
Seguro agrario combinado.....	130.901,99	51.062,24
Total.....	912.963,73	458.370,98

(Negocio bruto: seguro directo + reaseguro aceptado)

2.4.15. Ingresos y gastos de las inversiones cuenta técnica

Miles de euros

Concepto	Ingresos	Gastos
Procedentes de inversiones materiales.....	15.659,63	3.817,32
Procedentes de inversiones financieras.....	144.898,22	7.669,69
Aplicación/corrección de valor de las inversiones materiales.....	-	3.089,57
Aplicación/corrección de valor de las inversiones financieras.....	84.878,54	41.596,77
Beneficio/pérdida en realización de inversiones financieras.....	10.968,66	12.004,77
Total.....	256.405,05	68.178,12

2.4.16. Reclasificación de gastos

Miles de euros

Cuentas	Importe Total	Importe Activado	Gastos Reclasificados					
			Prestaciones	Gastos Explotación (Adquisición)	Gastos Explotación (Admon.)	Inversiones	Otros gastos técnicos	Otros gastos no técnicos
RAMOS NO VIDA								
Comisiones y otros gastos imputables.....	43.035,04	1.136,36	54,09	41.531,68	-	-	-	-
Gastos de personal.....	44.269,14	23,00	13.667,01	15.371,86	10.368,89	727,50	1.263,00	1.801,00
Amortización inmovilizado.....	3.338,79	-1,00	1.845,10	677,46	1.626,46	61,09	3,00	150,00
Servicios exteriores.....	29.391,38	54,00	7.146,04	8.262,80	7.089,08	3.802,30	587,00	819,00
Tributos.....	885,05	1,00	84,14	157,86	119,82	492,25	-	32,00
Total.....	120.919,40	1.213,36	22.796,38	66.001,66	19.204,25	5.083,14	1.853,00	2.802,00

2.4.17. Distribución de personal

Plantilla media activa

Categorías	2003		2002	
	Personal Fijo	Personal Eventual	Personal Fijo	Personal Eventual
- Directivos, técnicos y similares.....	516	6	599	18
- Administrativos y auxiliares.....	378	3	383	4
- Subalternos y otros.....	19	1	66	1
Total.....	913	10	1.048	23

2.4.3. Distribución de personal

Plantilla media

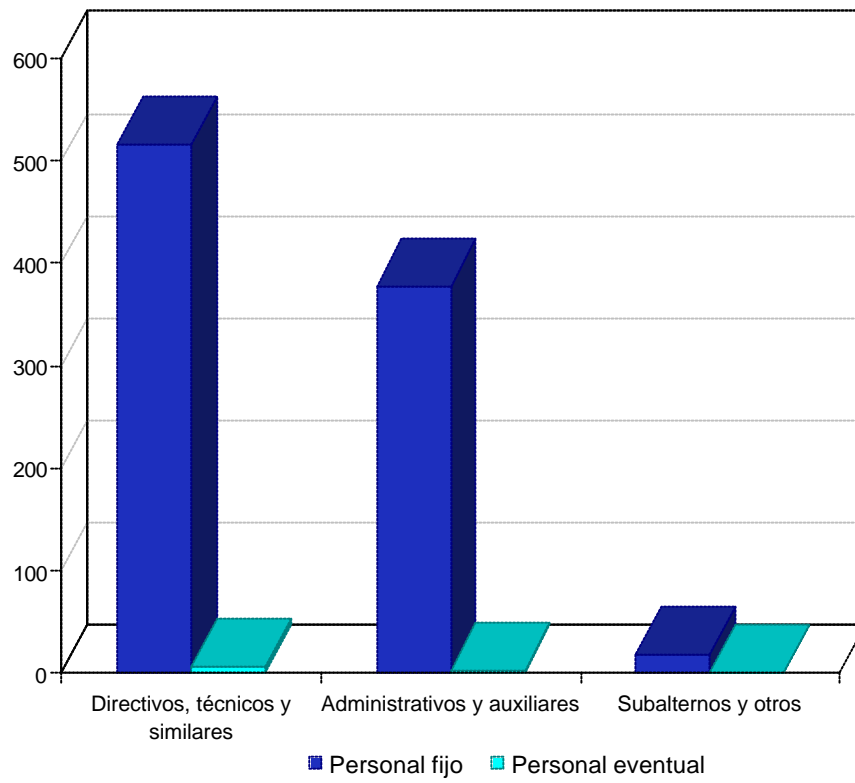



**2.5. ANÁLISIS COMPARATIVO DE LOS DATOS
DE LAS EMPRESAS CONSOLIDADAS Y AGREGADAS
EN LOS DISTINTOS GRUPOS CONSOLIDABLES**



2.5.1. GRUPO SEPI

2.5.1. Sociedades consolidadas y agregadas Grupo SEPI

Empresas GRUPO SEPI	EJERCICIO 2003			EJERCICIO 2002		
	Porcentaje Participación	Consolidada	Agregada	Porcentaje Participación	Consolidada	Agregada
SOCIEDAD ESTATAL DE PARTICIPACIONES INDUSTRIALES	100,00	IG	Si	100,00	IG	Si
ABRA INDUSTRIAL, S.A.	100,00	IG	Si	100,00	IG	Si
ACENOR, S.A.	100,00	IG	Si	100,00	IG	Si
AGENCIA EFE, S.A.	100,00	IG	Si	100,00	IG	Si
AGRUMINSA, S.A.	100,00	IG	Si	100,00	IG	Si
AHV-ENSIDESA CAPITAL, S.A.	100,00	IG	Si	100,00	IG	Si
ALIMENTOS Y ACEITES, S.A.	91,96	IG	Si	91,96	IG	Si
ALTOS HORNOS DE VIZCAYA, S.A.	100,00	IG	Si	100,00	IG	Si
APROTEC, S.A. (3)	100,00	IG	Si	-	-	-
AUTOESTRADAS DE GALICIA, AUTOPISTAS DE GALICIA, CONCESIONARIA DE LA XUNTA DE GALICIA, S.A. (1)	-	-	-	100,00	IG	Si
AUTOPISTA CONCESIONARIA ASTUR-LEONESA, S.A. (1)	-	-	-	100,00	IG	Si
AUTOPISTAS DE NAVARRA, S.A. (1)	-	-	-	50,00	IG	No
AUTOPISTAS DEL ATLANTICO CONCESIONARIA ESPAÑOLA, S.A. (1)	-	-	-	100,00	IG	Si
BABCOCK VALVULAS Y PIPING, S.A.	-	-	-	97,42	IG	Si
BABCOCK WILCOX ESPAÑOLA, S.A.	100,00	IG	Si	100,00	IG	Si
CIREX, S.A.	100,00	IG	Si	-	-	-
CLÍNICA CASTELLÓ, S.A.	100,00	IG	Si	100,00	IG	Si
COFIVACASA, S.A.	100,00	IG	Si	100,00	IG	Si
COMPAÑIA ESPAÑOLA DE TABACO EN RAMA, S.A.	79,18	IG	Si	79,18	IG	Si
DEFEX, S.A. (2)	51,00	IG	Si	-	-	-
EMPRESA DE TRANSFORMACION AGRARIA, S.A.(3)	51,00	IG	Si	-	-	-
EMPRESA NACIONAL DE AUTOPISTAS, S.A.(1)	-	-	-	100,00	IG	Si
EMPRESA NACIONAL SIDERURGICA, S.A.	100,00	IG	Si	100,00	IG	Si
EMPRESA PARA LA GESTION DE RESIDUOS INDUSTRIALES, S.A.	100,00	IG	Si	100,00	IG	Si

Empresas GRUPO SEPI	EJERCICIO 2003			EJERCICIO 2002		
	Porcentaje Participación	Consolidada	Agregada	Porcentaje Participación	Consolidada	Agregada
ENUSA INDUSTRIAS AVANZADAS, S.A.	60,00	IG	Si	60,00	IG	Si
ENUSEGUR, S.A.	100,00	IG	Si	100,00	IG	Si
ENWESA OPERACIONES, S.A.	55,00	IG	Si	55,00	IG	Si
EQUIPOS NUCLEARES, S.A.	100,00	IG	Si	100,00	IG	Si
EQUIPOS TERMOMETÁLICOS, S.A.	100,00	IG	Si	100,00	IG	Si
EXPRESS TRUCK, S.A.	80,00	IG	Si	80,00	IG	Si
EXPASA AGRICULTURA Y GANADERÍA, S.A.(5)	-	-	-	100,00	IG	Si
GESTION DEL SUELO DE ENSIDESA, S.A.	56,59	IG	Si	56,59	IG	Si
GRUAS Y UTILLAJES, S.A.	100,00	IG	Si	100,00	IG	Si
HIPÓDROMO DE LA ZARZUELA, S.A. (4)	90,00	IG	Si	-	-	-
HULLERAS DEL NORTE S.A.	100,00	IG	Si	100,00	IG	Si
INDUSTRIAS MECANICAS DEL NOROESTE, S.A.	100,00	IG	Si	100,00	IG	Si
INFOINVEST, S.A.	100,00	IG	Si	100,00	IG	Si
INGRUINSA, S.A.	100,00	IG	Si	100,00	IG	Si
IONMED ESTERILIZACION, S.A.	55,88	IG	Si	55,88	IG	Si
IZAR CONSTRUCCIONES NAVALES, S.A.	100,00	IG	Si	100,00	IG	Si
MERCADOS CENTRALES DE ABASTECIMIENTO DE ALGECIRAS, S.A. (3)	94,90	IG	Si	-	-	-
MERCADOS CENTRALES DE ABASTECIMIENTO DE ASTURIAS, S.A. (3)	51,00	IG	Si	-	-	-
MERCADOS CENTRALES DE ABASTECIMIENTO DE BADAJOZ, S.A. (3)	96,82	IG	Si	-	-	-
MERCADOS CENTRALES DE ABASTECIMIENTO DE LAS PALMAS, S.A. (3)	58,30	IG	Si	-	-	-
MERCADOS CENTRALES DE ABASTECIMIENTO DE MALAGA, S.A. (3)	87,23	IG	Si	-	-	-
MERCADOS CENTRALES DE ABASTECIMIENTO, S.A. (3)	51,00	IG	Si	-	-	-
MINAS DE ALMADEN Y ARRAYANES, S.A.	100,00	IG	Si	100,00	IG	Si
MOLYPHARMA, S.A.	51,00	IG	Si	51,00	IG	Si
NAVIERA CASTELLANA, S.A.	100,00	IG	Si	100,00	IG	Si
OLYMPIC MOLL, S.A. (3)	100,00	IG	Si	-	-	-

Empresas GRUPO SEPI	EJERCICIO 2003			EJERCICIO 2002		
	Porcentaje Participación	Consolidada	Agregada	Porcentaje Participación	Consolidada	Agregada
PARQUE EMPRESARIAL PRINCIPADO DE ASTURIAS, S.L.	100,00	IG	Si	100,00	IG	Si
PRERREDUCIDOS INTEGRADOS DEL SUROESTE DE ESPAÑA, S.A.	100,00	IG	Si	100,00	IG	Si
PRODUCCION Y TECNOLOGIA DE PREFABRICADOS A.E.I.E. (3)	100,00	IG	Si	-	-	-
SANIDAD ANIMAL Y SERVICIOS GANADEROS, S.A. (3)	100,00	IG	Si	-	-	-
SEPI DESARROLLO EMPRESARIAL, S.A.	100,00	IG	Si	100,00	IG	Si
SHS CERAMICAS, S.A.	97,22	IG	Si	97,22	IG	Si
SOCIEDAD ESTATAL PARA EL DESARROLLO TECNOLÓGICO DEL TURISMO, S.A. (4)	100,00	IG	Si	-	-	-
SUELO EMPRESARIAL DEL ATLÁNTICO, S.L. (4)	85,00	IG	Si	-	-	-
TECNOLOGIA, ARQUITECTURA Y SISTEMAS, S.A. (3)	100,00	IG	Si	-	-	-
TECNOLOGIAS Y SERVICIOS AGRARIOS, S.A. (3)	100,00	IG	Si	-	-	-
TECONMA, S.A.	60,00	IG	Si	60,00	IG	Si
A.I.E. ENUSA-ENWESA	50,00	IP	No	50,00	IP	No
ALMACENES Y DEPOSITOS DE ADUANAS	5,06	PE	No	5,06	PE	No
BARNATRON, S.A.	40,00	PE	No	40,00	PE	No
CATALANA DE DISPENSACION, S.A.	20,00	PE	No	20,00	PE	No
CENTRO ANDALUZ DE DIAGNOSTICO P.E.T.	20,00	PE	No	20,00	PE	No
EADS N.V.	5,50	PE	No	5,54	PE	No
GE ENUSA NUCLEAR FUEL, S.A.	49,00	PE	No	49,00	PE	No
IBERIA	5,35	PE	No	5,39	PE	No
INISAS, CIA. DE SEGUROS Y REASEGUROS, S.A.	92,41	PE	No	92,41	PE	No
MERCADOS CENTRALES DE ABASTECIMIENTO DE ALICANTE, S.A. (3)	48,46	PE	No	-	-	-
MERCADOS CENTRALES DE ABASTECIMIENTO DE BARCELONA, S.A. (3)	36,79	PE	No	-	-	-
MERCADOS CENTRALES DE ABASTECIMIENTO DE BILBAO, S.A. (3)	38,87	PE	No	-	-	-
MERCADOS CENTRALES DE ABASTECIMIENTO DE CÓRDOBA, S.A. (3)	49,92	PE	No	-	-	-

Empresas GRUPO SEPI	EJERCICIO 2003			EJERCICIO 2002		
	Porcentaje Participación	Consolidada	Agregada	Porcentaje Participación	Consolidada	Agregada
MERCADOS CENTRALES DE ABASTECIMIENTO DE GRANADA, S.A. (3)	48,47	PE	No	-	-	-
MERCADOS CENTRALES DE ABASTECIMIENTO DE JEREZ, S.A. (3)	48,60	PE	No	-	-	-
MERCADOS CENTRALES DE ABASTECIMIENTO DE LEON, S.A. (3)	36,75	PE	No	-	-	-
MERCADOS CENTRALES DE ABASTECIMIENTO DE MADRID, S.A. (3)	48,63	PE	No	-	-	-
MERCADOS CENTRALES DE ABASTECIMIENTO DE MURCIA, S.A.(3)	48,87	PE	No	-	-	-
MERCADOS CENTRALES DE ABASTECIMIENTO DE PALMA DE MALLORCA, S.A. (3)	45,19	PE	No	-	-	-
MERCADOS CENTRALES DE ABASTECIMIENTO DE PAMPLONA, S.A.(3)	40,00	PE	No	-	-	-
MERCADOS CENTRALES DE ABASTECIMIENTO DE SALAMANCA, S.A. (3)	46,93	PE	No	-	-	-
MERCADOS CENTRALES DE ABASTECIMIENTO DE SANTANDER, S.A. (3)	48,65	PE	No	-	-	-
MERCADOS CENTRALES DE ABASTECIMIENTO DE SANTIAGO, S.A. (3)	49,00	PE	No	-	-	-
MERCADOS CENTRALES DE ABASTECIMIENTO DE SEVILLA, S.A. (3)	48,20	PE	No	-	-	-
MERCADOS CENTRALES DE ABASTECIMIENTO DE TENERIFE, S.A. (3)	40,74	PE	No	-	-	-
MERCADOS CENTRALES DE ABASTECIMIENTO DE VALENCIA, S.A. (3)	48,83	PE	No	-	-	-
MERCADOS CENTRALES DE ABASTECIMIENTO DE ZARAGOZA, S.A. (3)	48,80	PE	No	-	-	-
MUSINI, S. A. DE SEGUROS Y REASEGUROS (1)	-	-	-	97,93	PE	No
OPERADORA DE LOS LAGOS, S.A. (1)	-	-	-	51,00	PE	No
PARQUE EMPRESARIAL DE CANTABRIA, S.L.	48,00	PE	No	48,00	PE	No
PARQUE EMPRESARIAL DE REQUENA, S.L.	50,00	PE	No	50,00	PE	No
PARQUE EMPRESARIAL DE SAGUNTO, S.L.	50,00	PE	No	50,00	PE	No
PARQUE EMPRESARIAL DE VILLAESCUSA, S.L. (4)	48,00	PE	No	-	-	-

Empresas GRUPO SEPI	EJERCICIO 2003			EJERCICIO 2002		
	Porcentaje Participación	Consolidada	Agregada	Porcentaje Participación	Consolidada	Agregada
PROMOCION Y EXPLOTACION HIDRAULICA	43,00	PE	No	43,00	PE	No
QUIMICA DEL ESTRONCIO	49,00	PE	No	48,99	PE	No
RED ELECTRICA DE ESPAÑA, S.A.	28,50	PE	No	28,50	PE	No
SIDERÚRGICA DEL TUBO SOLDADO, S.A.	43,00	PE	No	43,00	PE	No
SOCIEDAD ESPAÑOLA DE REVESTIMIENTOS DE TUBOS, S.L.	33,33	PE	No	33,33	PE	No
TURBO 2000	-	-	-	50,00	PE	No
WESTINGHOUSE TECHNOLOGY SYSTEMS, S.A.	30,00	PE	No	30,00	PE	No

(1) Venta en 2003

(2) Excluida de la consolidación en ejercicios anteriores

(3) Pasan a depender directa o indirectamente de la SEPI en 2003

(4) Alta de 2003

(5) Traspaso a DGPE en 2003

IG: Integración Global

IP: Integración Proporcional

PE: Puesta en Equivalencia

2.5.1.1. Resumen balance consolidado Grupo SEPI

Activo	Miles de euros		Pasivo	Miles de euros	
	2003	2002		2003	2002
A) Accionistas por desembolsos no exigidos..	-	-	A) Fondos propios.....	3.500.039,00	2.238.420,00
B) Inmovilizado.....	4.277.263,00	6.841.713,00	B) Socios externos.....	277.397,00	154.632,00
C) Fondo de comercio de consolidación.....	121,00	217,00	C) Diferencia negativa de consolidación.....	374.677,00	851.743,00
D) Gastos a distribuir en varios ejercicios.....	17.898,00	210.655,00	D) Ingresos a distribuir en varios ejercicios...	85.129,00	206.112,00
E) Activo circulante.....	7.662.208,00	5.823.094,00	E) Provisiones riesgos y gastos a largo plazo	2.894.202,00	3.713.757,00
			F) Acreedores a largo plazo.....	2.149.485,00	2.884.939,00
			G) Acreedores a corto plazo.....	2.676.561,00	2.826.076,00
			H) Provisiones riesgos y gastos a corto plazo	-	-
Total activo.....	11.957.490,00	12.875.679,00	Total pasivo.....	11.957.490,00	12.875.679,00

2.5.1.2. Resumen balance agregado Grupo SEPI

Activo	Miles de euros		Pasivo	Miles de euros	
	2003	2002		2003	2002
A) Accionistas por desembolsos no exigidos..	42.307,60	79.326,75	A) Fondos propios.....	5.049.869,62	4.779.782,72
B) Inmovilizado.....	5.256.054,10	8.436.886,14	B) Ingresos a distribuir en varios ejercicios....	85.129,17	205.020,69
C) Gastos a distribuir en varios ejercicios.....	582.396,52	771.881,86	C) Provisiones riesgos y gastos a largo plazo	3.489.427,80	4.267.812,60
D) Activo circulante.....	8.484.043,52	6.825.723,08	D) Acreedores a largo plazo.....	2.226.826,74	2.904.556,27
			E) Acreedores a corto plazo.....	3.424.221,24	3.787.588,82
			F) Provisiones riesgos y gastos a corto plazo	89.327,17	169.056,73
Total activo.....	14.364.801,74	16.113.817,83	Total pasivo.....	14.364.801,74	16.113.817,83

2.5.1.3. Resumen cuenta de pérdidas y ganancias consolidada Grupo SEPI

Debe	Miles de euros		Haber	Miles de euros	
	2003	2002		2003	2002
A) Gastos.....	4.029.163,00	3.928.775,00	B) Ingresos.....	5.256.512,00	3.122.745,00
I. Beneficios de explotación.....	-	-	I. Pérdidas de explotación.....	339.329,00	313.932,00
II. Resultados financieros positivos.....	-	132.678,00	II. Resultados financieros negativos.....	48.094,00	-
III. Beneficios de las actividades ordinarias...	250.668,00	-	III. Pérdidas de las actividades ordinarias.....	-	125.515,00
IV. Resultados extraordinarios positivos.....	976.681,00	-	IV. Resultados extraordinarios negativos.....	-	680.515,00
V. Beneficios consolidados antes de impuestos.....	1.227.349,00	-	V. Pérdidas consolidadas antes de impuestos	-	806.030,00
VI. Resultado consolidado del ejercicio (Beneficio).....	1.227.349,00	-	VI. Resultado consolidado del ejercicio (pérdida).....	-	806.030,00
VII. Resultado del ejercicio atribuido a la sociedad dominante (Beneficios).....	1.207.002,00	-	VII. Resultado del ejercicio atribuido a la sociedad dominante (pérdida).....	-	803.933,00

2.5.1.4. Resumen cuenta de pérdidas y ganancias agregada Grupo SEPI

Debe	Miles de euros		Haber	Miles de euros	
	2003	2002		2003	2002
A) Gastos.....	4.444.873,17	5.221.102,06	B) Ingresos.....	5.420.352,07	3.610.656,33
I. Beneficios de explotación.....	-	-	I. Pérdidas de explotación.....	331.050,55	329.939,85
II. Resultados financieros positivos.....	7.553,90	446.024,89	II. Resultados financieros negativos.....	-	-
III. Beneficios de las actividades ordinarias...	-	116.085,04	III. Pérdidas de las actividades ordinarias.....	323.496,65	-
IV. Resultados extraordinarios positivos.....	1.344.723,93	-	IV. Resultados extraordinarios negativos.....	-	2.268.511,40
V. Beneficios antes de impuestos.....	1.021.227,28	-	V. Pérdidas antes de impuestos.....	-	2.152.426,36
VI. Resultados del ejercicio (beneficios).....	975.478,90	-	VI. Resultados del ejercicio (pérdidas).....	-	1.610.445,73



2.5.2. GRUPO RTVE

2.5.2. Sociedades consolidadas y agregadas Grupo RTVE

Empresas GRUPO RTVE	EJERCICIO 2003			EJERCICIO 2002		
	Porcentaje Participación	Consolidada	Agregada	Porcentaje Participación	Consolidada	Agregada
ENTE PÚBLICO DE RADIOTELEVISIÓN ESPAÑOLA	100,00	IG	Si	100,00	IG	Si
RADIO NACIONAL DE ESPAÑA, S.A.	100,00	IG	Si	100,00	IG	Si
TELEVISIÓN ESPAÑOLA, S.A.	100,00	IG	Si	100,00	IG	Si

IG: Integración Global

2.5.2.1. Resumen balance consolidado Grupo RTVE

Activo	Miles de euros		Pasivo	Miles de euros	
	2003	2002		2003	2002
A) Accionistas por desembolsos no exigidos..	-	-	A) Fondos propios.....	-5.407.667,18	-4.804.262,46
B) Inmovilizado.....	376.697,69	346.845,05	B) Socios externos.....	-	-
C) Fondo de comercio de consolidación.....	-	-	C) Diferencia negativa de consolidación.....	-	-
D) Gastos a distribuir en varios ejercicios.....	7.329,39	10.951,60	D) Ingresos a distribuir en varios ejercicios...	406,21	707,65
E) Activo circulante.....	941.185,10	928.059,79	E) Provisiones riesgos y gastos a largo plazo	189.830,72	183.102,95
			F) Acreedores a largo plazo.....	4.791.821,81	3.976.005,01
			G) Acreedores a corto plazo.....	1.742.753,07	1.909.301,11
			H) Provisiones riesgos y gastos a corto plazo	8.067,55	21.002,18
Total activo.....	1.325.212,18	1.285.856,44	Total pasivo.....	1.325.212,18	1.285.856,44

2.5.2.2. Resumen balance agregado Grupo RTVE

Activo	Miles de euros		Pasivo	Miles de euros	
	2003	2002		2003	2002
A) Accionistas por desembolsos no exigidos..	-	-	A) Fondos propios.....	-5.333.351,87	-4.730.439,61
B) Inmovilizado.....	591.649,73	617.622,93	B) Ingresos a distribuir en varios ejercicios....	1.217,92	2.010,13
C) Gastos a distribuir en varios ejercicios.....	7.329,39	10.951,60	C) Provisiones riesgos y gastos a largo plazo	189.830,63	183.102,95
D) Activo circulante.....	1.085.469,05	1.108.515,66	D) Acreedores a largo plazo.....	4.931.647,57	4.171.656,30
			E) Acreedores a corto plazo.....	1.887.036,57	2.089.756,70
			F) Provisiones riesgos y gastos a corto plazo	8.067,35	21.003,72
Total activo.....	1.684.448,17	1.737.090,19	Total pasivo.....	1.684.448,17	1.737.090,19

2.5.2.3. Resumen cuenta de pérdidas y ganancias consolidada Grupo RTVE

Debe	Miles de euros		Haber	Miles de euros	
	2003	2002		2003	2002
A) Gastos.....	1.477.068,84	1.559.058,24	B) Ingresos.....	877.037,04	959.126,66
I. Beneficios de explotación.....	-	-	I. Pérdidas de explotación.....	374.801,58	325.296,03
II. Resultados financieros positivos.....	-	-	II. Resultados financieros negativos.....	220.871,55	221.091,10
III. Beneficios de las actividades ordinarias...	-	-	III. Pérdidas de las actividades ordinarias.....	595.673,13	546.387,13
IV. Resultados extraordinarios positivos.....	-	-	IV. Resultados extraordinarios negativos.....	4.358,67	53.544,45
V. Beneficios consolidados antes de impuestos.....	-	-	V. Pérdidas consolidadas antes de impuestos	600.031,80	599.931,58
VI.Resultado consolidado del ejercicio (Beneficio).....	-	-	VI. Resultado consolidado del ejercicio (pérdida).....	600.031,80	599.931,58
VII.Resultado del ejercicio atribuido a la sociedad dominante (Beneficios).....	-	-	VII. Resultado del ejercicio atribuido a la sociedad dominante (pérdida).....	600.031,80	599.931,58

2.5.2.4. Resumen cuenta de pérdidas y ganancias agregada Grupo RTVE

Debe	Miles de euros		Haber	Miles de euros	
	2003	2002		2003	2002
A) Gastos.....	2.532.093,51	2.597.456,95	B) Ingresos.....	1.932.061,47	1.997.524,95
I. Beneficios de explotación.....	-	-	I. Pérdidas de explotación.....	374.801,59	325.296,09
II. Resultados financieros positivos.....	-	-	II. Resultados financieros negativos.....	220.871,55	221.091,10
III. Beneficios de las actividades ordinarias...	-	-	III. Pérdidas de las actividades ordinarias.....	595.673,14	546.387,19
IV. Resultados extraordinarios positivos.....	-	-	IV. Resultados extraordinarios negativos.....	4.358,90	53.544,81
V. Beneficios antes de impuestos.....	-	-	V. Pérdidas antes de impuestos.....	600.032,04	599.932,00
VI. Resultados del ejercicio (beneficios).....	-	-	VI. Resultados del ejercicio (pérdidas).....	600.032,04	599.932,00



2.5.3. GRUPO CORREOS Y TELÉGRAFOS

2.5.3. Sociedades consolidadas y agregadas Grupo CORREOS Y TELÉGRAFOS

Empresas GRUPO CORREOS Y TELÉGRAFOS	EJERCICIO 2003			EJERCICIO 2002		
	Porcentaje Participación	Consolidada	Agregada	Porcentaje Participación	Consolidada	Agregada
SOCIEDAD ESTATAL CORREOS Y TELÉGRAFOS, S.A.	100,00	IG	Si	100,00	IG	Si
CHRONOEXPRES, S.A.	100,00	IG	Si	74,23	IG	Si
CORREO HÍBRIDO, S.A.	100,00	IG	Si	100,00	IG	Si
CORREOS TELECOM, S.A.	100,00	IG	Si	100,00	IG	Si
CORPORACIÓN INTEGRAL DE TRANSPORTES SERVIPACK, S.A.	-	-	-	99,89	IG	Si

IG: Integración Global

2.5.3.1. Resumen balance consolidado Grupo CORREOS Y TELÉGRAFOS

Activo	Miles de euros		Pasivo	Miles de euros	
	2003	2002		2003	2002
A) Accionistas por desembolsos no exigidos..	-	-	A) Fondos propios.....	1.026.089,00	909.461,00
B) Inmovilizado.....	1.329.606,00	1.184.795,00	B) Socios externos.....	-	4.760,00
C) Fondo de comercio de consolidación.....	-	20.682,00	C) Diferencia negativa de consolidación.....	-	-
D) Gastos a distribuir en varios ejercicios.....	2.616,00	2.651,00	D) Ingresos a distribuir en varios ejercicios...	389.847,00	347.270,00
E) Activo circulante.....	698.159,00	724.301,00	E) Provisiones riesgos y gastos a largo plazo	41.730,00	29.767,00
			F) Acreedores a largo plazo.....	13.325,00	31.202,00
			G) Acreedores a corto plazo.....	559.390,00	609.969,00
			H) Provisiones riesgos y gastos a corto plazo	-	-
Total activo.....	2.030.381,00	1.932.429,00	Total pasivo.....	2.030.381,00	1.932.429,00

2.5.3.2. Resumen balance agregado Grupo CORREOS Y TELÉGRAFOS

Activo	Miles de euros		Pasivo	Miles de euros	
	2003	2002		2003	2002
A) Accionistas por desembolsos no exigidos..	25.338,00	-	A) Fondos propios.....	1.083.044,10	922.502,84
B) Inmovilizado.....	1.387.163,07	1.234.925,15	B) Ingresos a distribuir en varios ejercicios....	389.847,59	347.270,48
C) Gastos a distribuir en varios ejercicios.....	2.615,38	2.650,93	C) Provisiones riesgos y gastos a largo plazo	41.730,61	30.000,60
D) Activo circulante.....	809.285,58	773.798,85	D) Acreedores a largo plazo.....	39.263,99	51.963,75
			E) Acreedores a corto plazo.....	670.515,74	659.637,26
			F) Provisiones riesgos y gastos a corto plazo	-	-
Total activo.....	2.224.402,03	2.011.374,93	Total pasivo.....	2.224.402,03	2.011.374,93

2.5.3.3. Resumen cuenta de pérdidas y ganancias consolidada Grupo CORREOS Y TELÉGRAFOS

Debe	Miles de euros		Haber	Miles de euros	
	2003	2002		2003	2002
A) Gastos.....	1.909.822,00	1.737.600,00	B) Ingresos.....	2.012.626,00	1.770.133,00
I. Beneficios de explotación.....	86.926,00	142.420,00	I. Pérdidas de explotación.....	-	-
II. Resultados financieros positivos.....	10.769,00	7.836,00	II. Resultados financieros negativos.....	-	-
III. Beneficios de las actividades ordinarias...	88.833,00	147.912,00	III. Pérdidas de las actividades ordinarias.....	-	-
IV. Resultados extraordinarios positivos.....	84.622,00	-	IV. Resultados extraordinarios negativos.....	-	69.039,00
V. Beneficios consolidados antes de impuestos.....	173.455,00	78.873,00	V. Pérdidas consolidadas antes de impuestos	-	-
VI. Resultado consolidado del ejercicio (Beneficio).....	102.804,00	32.533,00	VI. Resultado consolidado del ejercicio (pérdida).....	-	-
VII. Resultado del ejercicio atribuido a la sociedad dominante (Beneficios).....	116.968,00	36.067,00	VII. Resultado del ejercicio atribuido a la sociedad dominante (pérdida).....	-	-

2.5.3.4. Resumen cuenta de pérdidas y ganancias agregada Grupo CORREOS Y TELÉGRAFOS

Debe	Miles de euros		Haber	Miles de euros	
	2003	2002		2003	2002
A) Gastos.....	1.962.243,01	1.831.893,91	B) Ingresos.....	2.020.748,34	1.839.505,51
I. Beneficios de explotación.....	91.232,15	135.833,73	I. Pérdidas de explotación.....	-	-
II. Resultados financieros positivos.....	10.768,85	7.541,11	II. Resultados financieros negativos.....	-	-
III. Beneficios de las actividades ordinarias...	102.001,00	143.374,84	III. Pérdidas de las actividades ordinarias.....	-	-
IV. Resultados extraordinarios positivos.....	27.156,09	-	IV. Resultados extraordinarios negativos.....	-	89.422,99
V. Beneficios antes de impuestos.....	129.157,09	53.951,85	V. Pérdidas antes de impuestos.....	-	-
VI. Resultados del ejercicio (beneficios).....	58.505,33	7.611,60	VI. Resultados del ejercicio (pérdidas).....	-	-



2.5.4. GRUPO ACESA

2.5.4. Sociedades consolidadas y agregadas Grupo ACESA

Empresas GRUPO ACESA	EJERCICIO 2003			EJERCICIO 2002		
	Porcentaje Participación	Consolidada	Agregada	Porcentaje Participación	Consolidada	Agregada
AGUAS DE LA CUENCA DEL EBRO, S.A.	100,00	IG	Si	100,00	IG	Si
SOCIEDAD ESTATAL CANAL DE NAVARRA, S.A.	91,43	IG	Si	92,50	IG	Si
SOCIEDAD ESTATAL CANAL DE SEGARRA GARRIGUES, S.A.	100,00	IG	Si	100,00	IG	Si

IG: Integración Global

2.5.4.1. Resumen balance consolidado Grupo ACESA

Activo	Miles de euros		Pasivo	Miles de euros	
	2003	2002		2003	2002
A) Accionistas por desembolsos no exigidos..	-	-	A) Fondos propios.....	655.834,99	538.193,61
B) Inmovilizado.....	232.944,63	134.750,36	B) Socios externos.....	17.300,21	9.901,53
C) Fondo de comercio de consolidación.....	-	-	C) Diferencia negativa de consolidación.....	-	-
D) Gastos a distribuir en varios ejercicios.....	-	-	D) Ingresos a distribuir en varios ejercicios...	174.675,31	44.622,31
E) Activo circulante.....	724.261,93	564.190,65	E) Provisiones riesgos y gastos a largo plazo	-	-
			F) Acreedores a largo plazo.....	47.334,96	23.454,81
			G) Acreedores a corto plazo.....	62.061,09	82.768,75
			H) Provisiones riesgos y gastos a corto plazo	-	-
Total activo.....	957.206,56	698.941,01	Total pasivo.....	957.206,56	698.941,01

2.5.4.2 Resumen balance agregado Grupo ACESA

Activo	Miles de euros		Pasivo	Miles de euros	
	2003	2002		2003	2002
A) Accionistas por desembolsos no exigidos..	-	106.679,65	A) Fondos propios.....	1.011.099,79	893.226,34
B) Inmovilizado.....	570.909,23	474.923,20	B) Ingresos a distribuir en varios ejercicios....	174.675,31	44.622,31
C) Gastos a distribuir en varios ejercicios.....	-	-	C) Provisiones riesgos y gastos a largo plazo	-	-
D) Activo circulante.....	724.456,15	564.390,04	D) Acreedores a largo plazo.....	47.319,87	23.454,81
			E) Acreedores a corto plazo.....	62.270,41	184.689,43
			F) Provisiones riesgos y gastos a corto plazo	-	-
Total activo.....	1.295.365,38	1.145.992,89	Total pasivo.....	1.295.365,38	1.145.992,89

2.5.4.3. Resumen cuenta de pérdidas y ganancias consolidada Grupo ACESA

Debe	Miles de euros		Haber	Miles de euros	
	2003	2002		2003	2002
A) Gastos.....	17.155,42	16.173,90	B) Ingresos.....	26.095,47	38.017,61
I. Beneficios de explotación.....	-	3.165,87	I. Pérdidas de explotación.....	5.854,17	-
II. Resultados financieros positivos.....	11.901,79	30.419,41	II. Resultados financieros negativos.....	-	-
III. Beneficios de las actividades ordinarias...	6.047,62	33.585,28	III. Pérdidas de las actividades ordinarias.....	-	-
IV. Resultados extraordinarios positivos.....	7.827,64	3,69	IV. Resultados extraordinarios negativos.....	-	-
V. Beneficios consolidados antes de impuestos.....	13.875,26	33.588,97	V. Pérdidas consolidadas antes de impuestos	-	-
VI. Resultado consolidado del ejercicio (Beneficio).....	8.940,05	21.843,71	VI. Resultado consolidado del ejercicio (pérdida).....	-	-
VII. Resultado del ejercicio atribuido a la sociedad dominante (Beneficios).....	8.770,21	21.553,39	VII. Resultado del ejercicio atribuido a la sociedad dominante (pérdida).....	-	-

2.5.4.4. Resumen cuenta de pérdidas y ganancias agregada Grupo ACESA

Debe	Miles de euros		Haber	Miles de euros	
	2003	2002		2003	2002
A) Gastos.....	25.441,68	43.715,84	B) Ingresos.....	34.381,72	65.559,55
I. Beneficios de explotación.....	-	3.165,87	I. Pérdidas de explotación.....	5.854,17	-
II. Resultados financieros positivos.....	11.901,93	30.419,41	II. Resultados financieros negativos.....	-	-
III. Beneficios de las actividades ordinarias...	6.047,76	33.585,28	III. Pérdidas de las actividades ordinarias.....	-	-
IV. Resultados extraordinarios positivos.....	7.827,50	3,69	IV. Resultados extraordinarios negativos.....	-	-
V. Beneficios antes de impuestos.....	13.875,26	33.588,97	V. Pérdidas antes de impuestos.....	-	-
VI. Resultados del ejercicio (beneficios).....	8.940,04	21.843,71	VI. Resultados del ejercicio (pérdidas).....	-	-



2.5.5. GRUPO PUERTO DE BARCELONA

2.5.5. Sociedades consolidadas y agregadas Grupo PUERTO DE BARCELONA

Empresas GRUPO PUERTO DE BARCELONA	EJERCICIO 2003			EJERCICIO 2002		
	Porcentaje Participación	Consolidada	Agregada	Porcentaje Participación	Consolidada	Agregada
AUTORIDAD PORTUARIA DE BARCELONA	100,00	IG	Si	100,00	IG	Si
CENTRO INTERMODAL DE LOGÍSTICA, S.A.	51,00	IG	Si	51,00	IG	Si
GERENCIA URBANISTICA PORT-2000	100,00	IG	Si	100,00	IG	Si
WORLD TRADE CENTER BARCELONA, S.A.	52,28	IG	Si	52,28	IG	Si

IG: Integración Global

2.5.5.1. Resumen balance consolidado Grupo PUERTO DE BARCELONA

Activo	Miles de euros		Pasivo	Miles de euros	
	2003	2002		2003	2002
A) Accionistas por desembolsos no exigidos..	-	-	A) Fondos propios.....	659.366,00	634.697,00
B) Inmovilizado.....	1.070.341,00	954.713,00	B) Socios externos.....	39.092,00	38.841,00
C) Fondo de comercio de consolidación.....	149,00	171,00	C) Diferencia negativa de consolidación.....	-	-
D) Gastos a distribuir en varios ejercicios.....	14.003,00	15.958,00	D) Ingresos a distribuir en varios ejercicios...	136.148,00	88.610,00
E) Activo circulante.....	78.989,00	97.027,00	E) Provisiones riesgos y gastos a largo plazo	10.417,00	8.748,00
			F) Acreedores a largo plazo.....	240.199,00	212.251,00
			G) Acreedores a corto plazo.....	78.260,00	84.722,00
			H) Provisiones riesgos y gastos a corto plazo	-	-
Total activo.....	1.163.482,00	1.067.869,00	Total pasivo.....	1.163.482,00	1.067.869,00

2.5.5.2. Resumen balance agregado Grupo PUERTO DE BARCELONA

Activo	Miles de euros		Pasivo	Miles de euros	
	2003	2002		2003	2002
A) Accionistas por desembolsos no exigidos..	-	-	A) Fondos propios.....	725.289,54	701.084,00
B) Inmovilizado.....	1.112.779,02	995.910,32	B) Ingresos a distribuir en varios ejercicios....	145.204,42	98.125,31
C) Gastos a distribuir en varios ejercicios.....	14.575,76	16.678,99	C) Provisiones riesgos y gastos a largo plazo	13.154,34	10.595,98
D) Activo circulante.....	81.719,95	132.149,54	D) Acreedores a largo plazo.....	244.431,71	215.084,45
			E) Acreedores a corto plazo.....	80.994,72	119.849,11
			F) Provisiones riesgos y gastos a corto plazo	-	-
Total activo.....	1.209.074,73	1.144.738,85	Total pasivo.....	1.209.074,73	1.144.738,85

2.5.5.3. Resumen cuenta de pérdidas y ganancias consolidada Grupo PUERTO DE BARCELONA

Debe	Miles de euros		Haber	Miles de euros	
	2003	2002		2003	2002
A) Gastos.....	105.726,00	99.506,00	B) Ingresos.....	134.129,00	132.978,00
I. Beneficios de explotación.....	40.503,00	38.155,00	I. Pérdidas de explotación.....	-	-
II. Resultados financieros positivos.....	-	-	II. Resultados financieros negativos.....	6.767,00	6.594,00
III. Beneficios de las actividades ordinarias...	33.736,00	31.561,00	III. Pérdidas de las actividades ordinarias.....	-	-
IV. Resultados extraordinarios positivos.....	-	7.068,00	IV. Resultados extraordinarios negativos.....	411,00	-
V. Beneficios consolidados antes de impuestos.....	33.325,00	38.629,00	V. Pérdidas consolidadas antes de impuestos	-	-
VI. Resultado consolidado del ejercicio (Beneficio).....	28.403,00	33.472,00	VI. Resultado consolidado del ejercicio (pérdida).....	-	-
VII. Resultado del ejercicio atribuido a la sociedad dominante (Beneficios).....	28.152,00	33.149,00	VII. Resultado del ejercicio atribuido a la sociedad dominante (pérdida).....	-	-

2.5.5.4. Resumen cuenta de pérdidas y ganancias agregada Grupo PUERTO DE BARCELONA

Debe	Miles de euros		Haber	Miles de euros	
	2003	2002		2003	2002
A) Gastos.....	113.339,00	107.787,94	B) Ingresos.....	140.784,43	136.350,47
I. Beneficios de explotación.....	39.627,70	37.449,74	I. Pérdidas de explotación.....	-	-
II. Resultados financieros positivos.....	-	-	II. Resultados financieros negativos.....	6.616,97	6.433,85
III. Beneficios de las actividades ordinarias...	33.010,73	31.015,89	III. Pérdidas de las actividades ordinarias.....	-	-
IV. Resultados extraordinarios positivos.....	-	2.706,11	IV. Resultados extraordinarios negativos.....	641,43	-
V. Beneficios antes de impuestos.....	32.369,30	33.722,00	V. Pérdidas antes de impuestos.....	-	-
VI. Resultados del ejercicio (beneficios).....	27.445,43	28.562,53	VI. Resultados del ejercicio (pérdidas).....	-	-



2.5.6. GRUPO PUERTO DE VALENCIA

2.5.6. Sociedades consolidadas y agregadas Grupo PUERTO DE VALENCIA

Empresas GRUPO PUERTO DE VALENCIA	EJERCICIO 2003			EJERCICIO 2002		
	Porcentaje Participación	Consolidada	Agregada	Porcentaje Participación	Consolidada	Agregada
AUTORIDAD PORTUARIA DE VALENCIA	100,00	IG	Si	100,00	IG	Si
VALENCIA PLATAFORMA INTERMODAL Y LOGÍSTICA, S.A.	86,86	IG	Si	86,86	IG	Si
A.E.I.E. EUROPHAR	33,33	PE	No	33,33	PE	No
INFOPORT VALENCIA, S.A.	26,67	PE	No	26,67	PE	No
SOCIEDAD ESTATAL DE ESTIBA Y DESESTIBA DEL PUERTO DE GANDIA, S.A.	51,00	PE	No	51,00	PE	No
SOCIEDAD ESTATAL DE ESTIBA Y DESESTIBA DEL PUERTO DE SAGUNTO, S.A.	51,00	PE	No	51,00	PE	No
SOCIEDAD ESTATAL DE ESTIBA Y DESESTIBA DEL PUERTO DE VALENCIA, S.A.	51,00	PE	No	51,00	PE	No

IG: Integración Global

PE: Puesta en Equivalencia

2.5.6.1. Resumen balance consolidado Grupo PUERTO DE VALENCIA

Activo	Miles de euros		Pasivo	Miles de euros	
	2003	2002		2003	2002
A) Accionistas por desembolsos no exigidos..	-	-	A) Fondos propios.....	512.455,12	488.797,44
B) Inmovilizado.....	620.852,38	571.174,06	B) Socios externos.....	1.697,71	1.765,36
C) Fondo de comercio de consolidación.....	-	-	C) Diferencia negativa de consolidación.....	0,19	0,18
D) Gastos a distribuir en varios ejercicios.....	3,64	11,11	D) Ingresos a distribuir en varios ejercicios...	69.043,75	69.582,19
E) Activo circulante.....	50.304,16	71.791,92	E) Provisiones riesgos y gastos a largo plazo	12.352,36	13.129,50
			F) Acreedores a largo plazo.....	46.915,38	45.236,81
			G) Acreedores a corto plazo.....	28.695,67	24.465,61
			H) Provisiones riesgos y gastos a corto plazo	-	-
Total activo.....	671.160,18	642.977,09	Total pasivo.....	671.160,18	642.977,09

2.5.6.2. Resumen balance agregado Grupo PUERTO DE VALENCIA

Activo	Miles de euros		Pasivo	Miles de euros	
	2003	2002		2003	2002
A) Accionistas por desembolsos no exigidos..	-	-	A) Fondos propios.....	525.421,44	502.093,59
B) Inmovilizado.....	632.120,79	582.704,66	B) Ingresos a distribuir en varios ejercicios....	69.043,75	69.582,19
C) Gastos a distribuir en varios ejercicios.....	3,64	11,10	C) Provisiones riesgos y gastos a largo plazo	12.352,36	13.129,49
D) Activo circulante.....	50.394,42	71.933,72	D) Acreedores a largo plazo.....	46.915,38	45.236,81
			E) Acreedores a corto plazo.....	28.785,92	24.607,40
			F) Provisiones riesgos y gastos a corto plazo	-	-
Total activo.....	682.518,85	654.649,48	Total pasivo.....	682.518,85	654.649,48

2.5.6.3. Resumen cuenta de pérdidas y ganancias consolidada Grupo PUERTO DE VALENCIA

Debe	Miles de euros		Haber	Miles de euros	
	2003	2002		2003	2002
A) Gastos.....	60.932,78	53.378,94	B) Ingresos.....	86.744,78	78.815,09
I. Beneficios de explotación.....	35.748,58	30.427,76	I. Pérdidas de explotación.....	-	-
II. Resultados financieros positivos.....	-	232,54	II. Resultados financieros negativos.....	655,08	-
III. Beneficios de las actividades ordinarias...	35.116,27	30.661,16	III. Pérdidas de las actividades ordinarias.....	-	-
IV. Resultados extraordinarios positivos.....	-	-	IV. Resultados extraordinarios negativos.....	7.049,83	2.204,84
V. Beneficios consolidados antes de impuestos.....	28.066,44	28.456,32	V. Pérdidas consolidadas antes de impuestos	-	-
VI. Resultado consolidado del ejercicio (Beneficio).....	25.812,00	25.436,15	VI. Resultado consolidado del ejercicio (pérdida).....	-	-
VII. Resultado del ejercicio atribuido a la sociedad dominante (Beneficios).....	25.879,65	25.495,80	VII. Resultado del ejercicio atribuido a la sociedad dominante (pérdida).....	-	-

2.5.6.4. Resumen cuenta de pérdidas y ganancias agregada Grupo PUERTO DE VALENCIA

Debe	Miles de euros		Haber	Miles de euros	
	2003	2002		2003	2002
A) Gastos.....	61.553,26	53.899,60	B) Ingresos.....	87.103,07	79.190,03
I. Beneficios de explotación.....	35.748,59	30.427,76	I. Pérdidas de explotación.....	-	-
II. Resultados financieros positivos.....	-	232,54	II. Resultados financieros negativos.....	655,09	-
III. Beneficios de las actividades ordinarias...	35.093,50	30.660,30	III. Pérdidas de las actividades ordinarias.....	-	-
IV. Resultados extraordinarios positivos.....	-	-	IV. Resultados extraordinarios negativos.....	7.289,24	2.349,70
V. Beneficios antes de impuestos.....	27.804,26	28.310,60	V. Pérdidas antes de impuestos.....	-	-
VI. Resultados del ejercicio (beneficios).....	25.549,81	25.290,43	VI. Resultados del ejercicio (pérdidas).....	-	-



2.5.7. GRUPO COMFERSA

2.5.7. Sociedades consolidadas y agregadas Grupo COMFERSA

Empresas GRUPO PUERTO DE VALENCIA	EJERCICIO 2003			EJERCICIO 2002		
	Porcentaje Participación	Consolidada	Agregada	Porcentaje Participación	Consolidada	Agregada
COMERCIAL DEL FERROCARRIL, S.A.	100,00	IG	Si	100,00	IG	Si
ARCO DUPLO, S.A.	30,43	PE	No	30,43	PE	No
CARMEN LA COMIDA DE ESPAÑA 1991, S.A.	36,03	PE	No	36,03	PE	No
COIN ASESORES, S.A.	100,00	IG	Si	100,00	IG	Si
EQUISOL, S.A.	50,00	PE	No	50,00	PE	No
ESTACIONAMIENTOS ALCARREÑOS, S.A.	18,52	PE	No	18,52	PE	No
ESTACIONAMIENTOS CELTA, S.A.	24,01	PE	No	24,01	PE	No
ESTACIONAMIENTOS DE ZONA, S.A.	50,00	PE	No	50,00	PE	No
GENERAL DE ESTACIONAMIENTOS, S.A.	18,02	PE	No	18,02	PE	No
INMOBILIARIA PARIS, S.A.	30,06	PE	No	30,06	PE	No
TRENMEDIA, S.A.	49,00	PE	No	-	-	-

IG: Integración Global

PE: Puesta en Equivalencia

2.5.7.1. Resumen balance consolidado Grupo COMFERSA

Activo	Miles de euros		Pasivo	Miles de euros	
	2003	2002		2003	2002
A) Accionistas por desembolsos no exigidos..	-	-	A) Fondos propios.....	14.324,53	13.732,60
B) Inmovilizado.....	10.822,92	9.823,98	B) Socios externos.....	-	-
C) Fondo de comercio de consolidación.....	249,33	-	C) Diferencia negativa de consolidación.....	-	-
D) Gastos a distribuir en varios ejercicios.....	-	-	D) Ingresos a distribuir en varios ejercicios...	120,20	120,20
E) Activo circulante.....	11.907,66	12.080,60	E) Provisiones riesgos y gastos a largo plazo	1.485,54	1.167,24
			F) Acreedores a largo plazo.....	155,75	107,35
			G) Acreedores a corto plazo.....	6.893,89	6.777,19
			H) Provisiones riesgos y gastos a corto plazo	-	-
Total activo.....	22.979,91	21.904,58	Total pasivo.....	22.979,91	21.904,58

2.5.7.2. Resumen balance agregado Grupo COMFERSA

Activo	Miles de euros		Pasivo	Miles de euros	
	2003	2002		2003	2002
A) Accionistas por desembolsos no exigidos..	-	-	A) Fondos propios.....	13.113,88	12.441,18
B) Inmovilizado.....	9.861,61	8.532,55	B) Ingresos a distribuir en varios ejercicios....	120,20	120,20
C) Gastos a distribuir en varios ejercicios.....	-	-	C) Provisiones riesgos y gastos a largo plazo	1.485,55	1.167,25
D) Activo circulante.....	11.907,65	12.080,61	D) Acreedores a largo plazo.....	155,75	107,35
			E) Acreedores a corto plazo.....	6.893,88	6.777,18
			F) Provisiones riesgos y gastos a corto plazo	-	-
Total activo.....	21.769,26	20.613,16	Total pasivo.....	21.769,26	20.613,16

2.5.7.3. Resumen cuenta de pérdidas y ganancias consolidada Grupo COMFERSA

Debe	Miles de euros		Haber	Miles de euros	
	2003	2002		2003	2002
A) Gastos.....	24.419,12	23.688,77	B) Ingresos.....	27.990,21	27.656,67
I. Beneficios de explotación.....	4.697,01	4.677,44	I. Pérdidas de explotación.....	-	-
II. Resultados financieros positivos.....	158,44	250,95	II. Resultados financieros negativos.....	-	-
III. Beneficios de las actividades ordinarias...	5.331,69	5.691,72	III. Pérdidas de las actividades ordinarias.....	-	-
IV. Resultados extraordinarios positivos.....	-	-	IV. Resultados extraordinarios negativos.....	94,14	114,27
V. Beneficios consolidados antes de impuestos.....	5.237,55	5.577,45	V. Pérdidas consolidadas antes de impuestos	-	-
VI. Resultado consolidado del ejercicio (Beneficio).....	3.571,09	3.967,90	VI. Resultado consolidado del ejercicio (pérdida).....	-	-
VII. Resultado del ejercicio atribuido a la sociedad dominante (Beneficios).....	3.571,09	3.967,90	VII. Resultado del ejercicio atribuido a la sociedad dominante (pérdida).....	-	-

2.5.7.4. Resumen cuenta de pérdidas y ganancias agregada Grupo COMFERSA

Debe	Miles de euros		Haber	Miles de euros	
	2003	2002		2003	2002
A) Gastos.....	24.397,36	23.664,88	B) Ingresos.....	27.918,13	27.239,42
I. Beneficios de explotación.....	4.697,01	4.677,44	I. Pérdidas de explotación.....	-	-
II. Resultados financieros positivos.....	577,28	597,03	II. Resultados financieros negativos.....	-	-
III. Beneficios de las actividades ordinarias...	5.274,29	5.274,47	III. Pérdidas de las actividades ordinarias.....	-	-
IV. Resultados extraordinarios positivos.....	-	-	IV. Resultados extraordinarios negativos.....	87,06	90,38
V. Beneficios antes de impuestos.....	5.187,23	5.184,09	V. Pérdidas antes de impuestos.....	-	-
VI. Resultados del ejercicio (beneficios).....	3.520,77	3.574,54	VI. Resultados del ejercicio (pérdidas).....	-	-



2.5.8. COMPARACIÓN DE LAS PRINCIPALES MAGNITUDES

2.5.8.1. Inmovilizado

Miles de euros

Grupos de empresas	Cuentas consolidadas 2003	Cuentas agregadas 2003
Grupo SEPI.....	4.277.263,00	5.256.054,10
Grupo RTVE.....	376.697,69	591.649,73
Grupo CORREOS Y TELÉGRAFOS.....	1.329.606,00	1.387.163,07
Grupo ACESA.....	232.944,63	570.909,23
Grupo PUERTO DE BARCELONA.....	1.070.341,00	1.112.779,02
Grupo PUERTO DE VALENCIA.....	620.852,38	632.120,79
Grupo COMFERSA.....	10.822,92	9.861,61

2.5.8.2. Activo circulante

Miles de euros

Grupos de empresas	Cuentas consolidadas 2003	Cuentas agregadas 2003
Grupo SEPI.....	7.662.208,00	8.484.043,52
Grupo RTVE.....	941.185,10	1.085.469,05
Grupo CORREOS Y TELÉGRAFOS.....	698.159,00	809.285,58
Grupo ACESA.....	724.261,93	724.456,15
Grupo PUERTO DE BARCELONA.....	78.989,00	81.719,95
Grupo PUERTO DE VALENCIA.....	50.304,16	50.394,42
Grupo COMFERSA.....	11.907,66	11.907,65

2.5.8.3. Fondos propios

Miles de euros

Grupos de empresas	Cuentas consolidadas 2003	Cuentas agregadas 2003
Grupo SEPI.....	3.500.039,00	5.049.869,62
Grupo RTVE.....	-5.407.667,18	-5.333.351,87
Grupo CORREOS Y TELÉGRAFOS.....	1.026.089,00	1.083.044,10
Grupo ACESA.....	655.834,99	1.011.099,79
Grupo PUERTO DE BARCELONA.....	659.366,00	725.289,54
Grupo PUERTO DE VALENCIA.....	512.455,12	525.421,44
Grupo COMFERSA.....	14.324,53	13.113,88

2.5.8.4. Ingresos a distribuir en varios ejercicios

Miles de euros

Grupos de empresas	Cuentas consolidadas 2003	Cuentas agregadas 2003
Grupo SEPI.....	85.129,00	85.129,17
Grupo RTVE.....	406,21	1.217,92
Grupo CORREOS Y TELÉGRAFOS.....	389.847,00	389.847,59
Grupo ACESA.....	174.675,31	174.675,31
Grupo PUERTO DE BARCELONA.....	136.148,00	145.204,42
Grupo PUERTO DE VALENCIA.....	69.043,75	69.043,75
Grupo COMFERSA.....	120,20	120,20

2.5.8.5. Provisiones para riesgos y gastos a largo plazo

Miles de euros

Grupos de empresas	Cuentas consolidadas 2003	Cuentas agregadas 2003
Grupo SEPI.....	2.894.202,00	3.489.427,80
Grupo RTVE.....	189.830,72	189.830,63
Grupo CORREOS Y TELÉGRAFOS.....	41.730,00	41.730,61
Grupo ACESA.....	-	-
Grupo PUERTO DE BARCELONA.....	10.417,00	13.154,34
Grupo PUERTO DE VALENCIA.....	12.352,36	12.352,36
Grupo COMFERSA.....	1.485,54	1.485,55

2.5.8.6. Acreedores a largo plazo

Miles de euros

Grupos de empresas	Cuentas consolidadas 2003	Cuentas agregadas 2003
Grupo SEPI.....	2.149.485,00	2.226.826,74
Grupo RTVE.....	4.791.821,81	4.931.647,57
Grupo CORREOS Y TELÉGRAFOS.....	13.325,00	39.263,99
Grupo ACESA.....	47.334,96	47.319,87
Grupo PUERTO DE BARCELONA.....	240.199,00	244.431,71
Grupo PUERTO DE VALENCIA.....	46.915,38	46.915,38
Grupo COMFERSA.....	155,75	155,75

2.5.8.7. Acreedores a corto plazo

Miles de euros

Grupos de empresas	Cuentas consolidadas 2003	Cuentas agregadas 2003
Grupo SEPI.....	2.676.561,00	3.424.221,24
Grupo RTVE.....	1.742.753,07	1.887.036,57
Grupo CORREOS Y TELÉGRAFOS.....	559.390,00	670.515,74
Grupo ACESA.....	62.061,09	62.270,41
Grupo PUERTO DE BARCELONA.....	78.260,00	80.994,72
Grupo PUERTO DE VALENCIA.....	28.695,67	28.785,92
Grupo COMFERSA.....	6.893,89	6.893,88

2.5.8.8. Gastos

Miles de euros

Grupos de empresas	Cuentas consolidadas 2003	Cuentas agregadas 2003
Grupo SEPI.....	4.029.163,00	4.444.873,17
Grupo RTVE.....	1.477.068,84	2.532.093,51
Grupo CORREOS Y TELÉGRAFOS.....	1.909.822,00	1.962.243,01
Grupo ACESA.....	17.155,42	25.441,68
Grupo PUERTO DE BARCELONA.....	105.726,00	113.339,00
Grupo PUERTO DE VALENCIA.....	60.932,78	61.553,26
Grupo COMFERSA.....	24.419,12	24.397,36

2.5.8.9 Ingresos

Miles de euros

Grupos de empresas	Cuentas consolidadas 2003	Cuentas agregadas 2003
Grupo SEPI.....	5.256.512,00	5.420.352,07
Grupo RTVE.....	877.037,04	1.932.061,47
Grupo CORREOS Y TELÉGRAFOS.....	2.012.626,00	2.020.748,34
Grupo ACESA.....	26.095,47	34.381,72
Grupo PUERTO DE BARCELONA.....	134.129,00	140.784,43
Grupo PUERTO DE VALENCIA.....	86.744,78	87.103,07
Grupo COMFERSA.....	27.990,21	27.918,13

2.5.8.10. Resultados de explotación

Miles de euros

Grupos de empresas	Cuentas consolidadas 2003	Cuentas agregadas 2003
Grupo SEPI.....	-339.329,00	-331.050,55
Grupo RTVE.....	-374.801,58	-374.801,59
Grupo CORREOS Y TELÉGRAFOS.....	86.926,00	91.232,15
Grupo ACESA.....	-5.854,17	-5.854,17
Grupo PUERTO DE BARCELONA.....	40.503,00	39.627,70
Grupo PUERTO DE VALENCIA.....	35.748,58	35.748,59
Grupo COMFERSA.....	4.697,01	4.697,01

2.5.8.11. Resultados de las actividades ordinarias

Miles de euros

Grupos de empresas	Cuentas consolidadas 2003	Cuentas agregadas 2003
Grupo SEPI.....	250.668,00	-323.496,65
Grupo RTVE.....	-595.673,13	-595.673,14
Grupo CORREOS Y TELÉGRAFOS.....	88.833,00	102.001,00
Grupo ACESA.....	6.047,62	6.047,76
Grupo PUERTO DE BARCELONA.....	33.736,00	33.010,73
Grupo PUERTO DE VALENCIA.....	35.116,27	35.093,50
Grupo COMFERSA.....	5.331,69	5.274,29

2.5.8.12. Resultados extraordinarios

Miles de euros

Grupos de empresas	Cuentas consolidadas 2003	Cuentas agregadas 2003
Grupo SEPI.....	976.681,00	1.344.723,93
Grupo RTVE.....	-4.358,67	-4.358,90
Grupo CORREOS Y TELÉGRAFOS.....	84.622,00	27.156,09
Grupo ACESA.....	7.827,64	7.827,50
Grupo PUERTO DE BARCELONA.....	-411,00	-641,43
Grupo PUERTO DE VALENCIA.....	-7.049,83	-7.289,24
Grupo COMFERSA.....	-94,14	-87,06

2.5.8.13. Resultados

Miles de euros

Grupos de empresas	Cuentas consolidadas 2003	Cuentas agregadas 2003
Grupo SEPI.....	1.207.002,00	975.478,90
Grupo RTVE.....	-600.031,79	-600.032,04
Grupo CORREOS Y TELÉGRAFOS.....	116.968,00	58.505,33
Grupo ACESA.....	8.770,21	8.940,04
Grupo PUERTO DE BARCELONA.....	28.152,00	27.445,43
Grupo PUERTO DE VALENCIA.....	25.879,65	25.549,81
Grupo COMFERSA.....	3.571,09	3.520,77



3. EVOLUCIÓN ECONÓMICO- FINANCIERA 1999-2003



3.1. ENTIDADES NO FINANCIERAS E INTERMEDIACIÓN FINANCIERA

3.1.1. Balance de situación

Miles de euros

Activo	2003	2002	2001	2000	1999
Accionistas (socios) por desembolsos no exigidos.....	84.699,74	310.296,82	464.289,89	486.735,67	3.506.070,21
Inmovilizado.....	49.438.749,68	48.301.229,21	43.829.790,50	44.804.286,29	38.396.968,35
Gastos de establecimiento.....	27.619,41	22.819,81	15.832,37	18.601,40	16.912,49
Inmovilizaciones inmateriales.....	595.567,73	773.263,42	563.507,76	1.334.066,55	680.610,14
Inmovilizaciones materiales.....	36.526.233,93	33.494.822,30	28.639.823,37	28.316.619,06	26.680.544,00
Inmovilizaciones financieras.....	11.098.620,21	12.809.269,64	13.357.358,18	13.171.709,09	8.509.579,99
Acciones propias a largo plazo.....	4,02	0,02	0,02	-	60,10
Deudores a largo plazo.....	1.190.704,38	1.201.054,02	1.253.268,80	1.963.290,19	2.509.261,63
Gastos a distribuir en varios ejercicios.....	828.067,09	1.185.879,93	638.823,68	1.960.531,55	2.611.637,95
Activo circulante.....	22.008.463,38	19.370.912,25	18.997.809,23	25.208.887,59	27.427.734,20
Accionistas por desembolsos exigidos.....	210.697,52	292.622,55	100.369,02	281.676,31	172.538,56
Existencias.....	2.219.982,59	2.285.290,13	2.051.123,30	2.282.541,76	2.393.176,10
Deudores.....	5.885.855,79	4.669.283,68	4.260.053,31	5.092.315,34	5.741.222,15
Inversiones financieras temporales.....	10.784.382,72	8.691.790,40	10.401.638,56	15.538.855,38	16.958.674,41
Acciones propias a corto plazo.....	-	-	-	-	-
Tesorería.....	2.875.821,08	3.405.531,13	2.156.746,87	1.955.146,53	2.083.991,38
Ajustes por periodificación.....	31.723,68	26.394,36	27.878,17	58.352,27	78.131,60
Total.....	72.359.979,89	69.168.318,21	63.930.713,30	72.460.441,10	71.942.410,71

Pasivo	2003	2002	2001	2000	1999
Fondos propios.....	27.642.270,45	26.229.819,38	26.242.497,93	23.849.260,44	22.554.998,86
Capital suscrito, reservas y resultados ejercicios anteriores.....	26.799.521,39	28.095.733,10	29.799.697,18	25.722.350,35	23.369.069,47
Pérdidas y ganancias.....	842.749,06	-1.865.913,72	-3.557.199,25	-1.873.089,91	-814.070,61
Ingresos a distribuir en varios ejercicios.....	7.819.383,36	6.222.198,64	4.785.264,59	4.254.005,73	3.340.539,42
Provisiones para riesgos y gastos a largo plazo.....	6.689.931,75	7.545.794,27	5.980.981,87	10.908.772,33	12.404.523,19
Acreedores a largo plazo.....	17.953.456,11	16.332.695,04	15.395.077,15	19.791.568,92	18.739.755,65
Obligaciones y otros valores negociables.....	4.607.256,71	4.566.767,82	4.476.693,34	4.317.953,43	3.658.030,12
Deudas con entidades de crédito.....	10.656.086,63	8.914.053,30	8.003.170,28	8.681.349,40	8.713.004,69
Deudas con empresas del grupo y asociadas.....	198.179,07	287.343,92	191.110,29	397.545,48	489.001,49
Otras deudas a largo plazo.....	2.491.933,70	2.564.530,00	2.724.103,24	6.394.720,61	5.879.719,35
Acreedores a corto plazo.....	11.883.465,18	12.564.956,11	11.227.369,70	13.317.712,81	14.720.036,38
Obligaciones y otros valores negociables.....	1.450.632,52	1.233.505,75	893.320,19	742.249,95	840.719,78
Deudas con entidades de crédito.....	2.056.173,71	2.465.521,51	2.535.436,60	3.252.352,91	3.151.418,95
Deudas con empresas del grupo y asociadas.....	1.203.171,23	1.671.887,45	2.056.156,28	2.608.741,07	3.713.269,08
Otras deudas a corto plazo.....	7.140.764,90	7.139.960,90	5.678.312,18	6.663.318,90	6.926.099,39
Ajustes por periodificación.....	32.722,82	54.080,50	64.144,45	51.049,98	88.529,18
Provisiones para riesgos y gastos a corto plazo.....	371.473,04	272.854,77	299.522,06	339.120,87	182.557,21
Total.....	72.359.979,89	69.168.318,21	63.930.713,30	72.460.441,10	71.942.410,71

3.1.1. Balance de situación

Activo

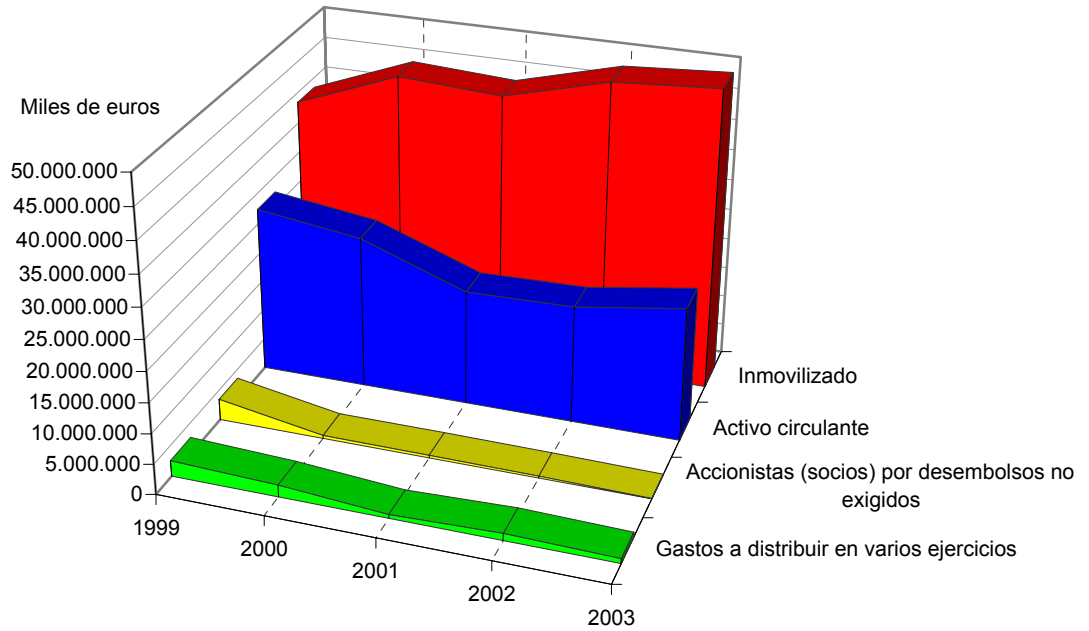

Pasivo

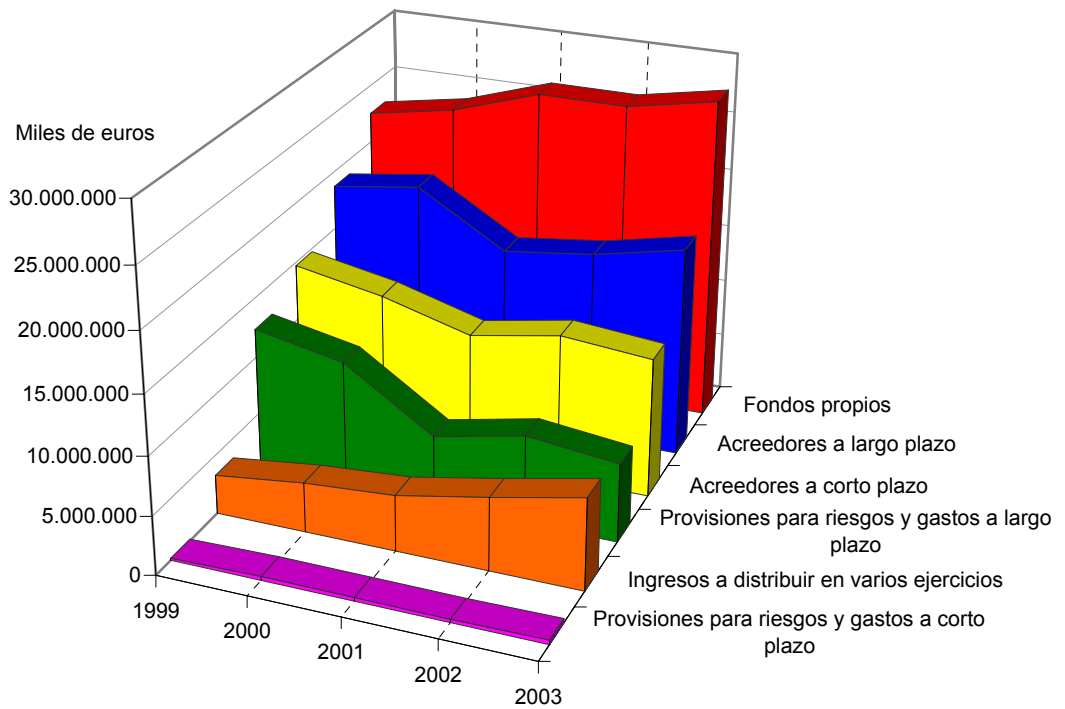

3.1.2. Cuenta de pérdidas y ganancias

Miles de euros

Concepto	2003	2002	2001	2000	1999
Ventas netas, prestación de servicios y otros ingresos de explotación.....	13.296.157,90	13.098.692,12	11.896.261,83	17.421.333,60	17.494.650,84
± Variación existencias de productos terminados y en curso de fabricación	18.990,91	137.189,27	99.814,90	23.469,50	6.454,86
+ Trabajos efectuados por la empresa para su inmovilizado.....	96.435,43	95.729,93	90.277,98	94.503,13	119.655,63
+ Subvenciones a la explotación.....	1.436.225,00	1.417.863,84	1.316.464,41	1.348.220,34	1.359.218,87
Valor de la producción.....	14.847.809,24	14.749.475,16	13.402.819,12	18.887.526,57	18.979.980,20
- Consumo de mercaderías, materias primas y otras materias consumibles.....	2.182.561,02	2.257.772,88	1.894.059,15	3.393.957,42	3.365.739,84
- Gastos externos y de explotación.....	5.602.664,58	5.356.668,85	5.106.035,26	7.545.400,30	7.176.366,70
Valor añadido de la empresa.....	7.062.583,64	7.135.033,43	6.402.724,71	7.948.168,85	8.437.873,66
- Gastos de personal.....	5.783.618,16	5.609.591,13	5.326.228,25	6.677.755,22	6.781.435,80
Resultado bruto de explotación.....	1.278.965,48	1.525.442,30	1.076.496,46	1.270.413,63	1.656.437,86
- Dotación para amortizaciones de inmovilizado.....	1.496.693,20	1.437.237,03	1.412.898,22	1.711.339,81	1.565.906,88
- Dotación al fondo de reversión.....	1.792,87	18.104,58	16.679,86	14.899,08	13.492,70
± Insolvencias de crédito y variación provisiones de tráfico.....	-42.708,60	-43.447,41	-91.987,12	-157.008,38	-69.825,67
Resultado neto de explotación.....	-262.229,19	26.653,28	-445.068,74	-612.833,64	7.212,61
+ Ingresos financieros.....	847.420,57	1.334.540,04	1.286.438,64	1.639.128,07	1.660.536,01
- Gastos financieros.....	970.064,24	1.099.827,41	1.036.203,50	1.725.631,81	1.327.485,34
± Dotaciones para amortizaciones y provisiones financieras.....	-15.544,78	43.624,86	-18.626,65	-260.502,70	-421.513,83
Resultado de las actividades ordinarias.....	-400.417,64	304.990,77	-213.460,25	-959.840,08	-81.250,55
+ Beneficios del inmovilizado e ingresos excepcionales.....	2.437.657,11	842.017,28	1.203.103,10	2.720.931,84	2.293.732,46
- Pérdidas procedentes del inmovilizado y gastos excepcionales.....	633.079,98	2.316.363,60	3.610.589,69	1.781.898,48	2.287.782,41
± Variación provisiones del inmovilizado inmateriales, materiales y cartera de control.....	-347.209,56	-1.027.201,36	-2.183.944,61	-2.065.305,97	-885.008,42
Resultado antes de impuestos.....	1.056.949,93	-2.196.556,91	-4.804.891,45	-2.086.112,69	-960.308,92
± Impuesto sobre sociedades y otros.....	-214.200,87	330.643,19	1.247.692,20	213.022,78	146.238,31
Resultado del ejercicio.....	842.749,06	-1.865.913,72	-3.557.199,25	-1.873.089,91	-814.070,61

3.1.2. Resultado del ejercicio

Miles de euros

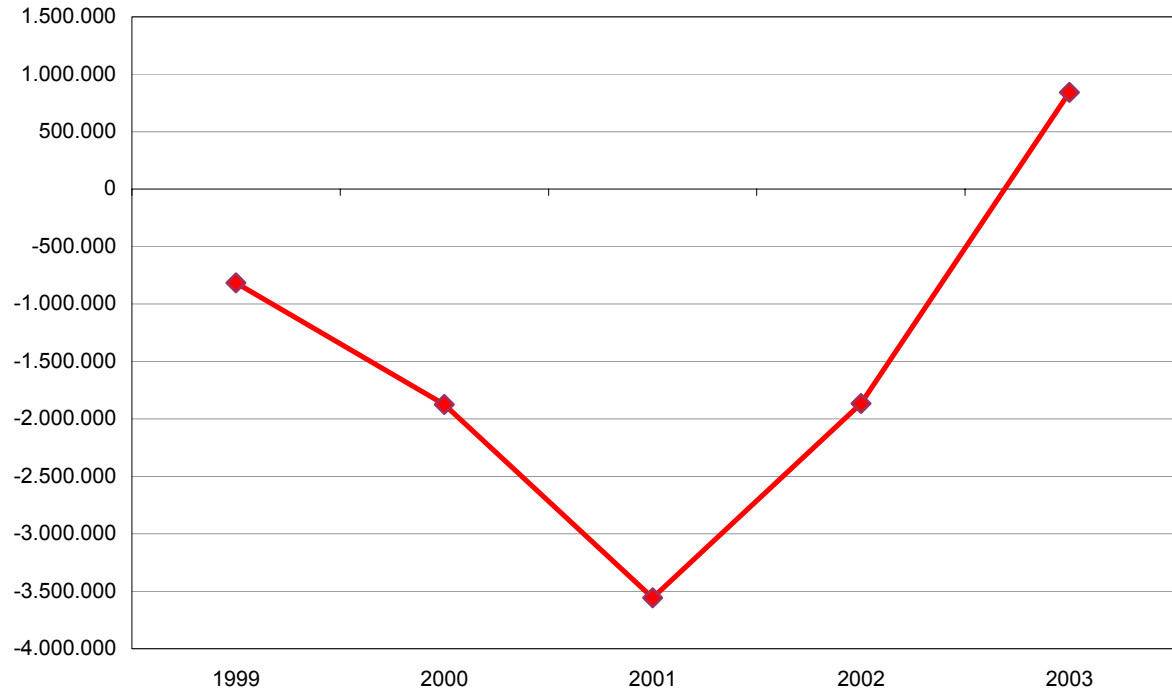

3.1.3. Cuadro de financiación

Miles de euros

Aplicaciones	2003	2002	2001	2000	1999
Recursos aplicados en las operaciones.....	-	-	-	-	-
Gastos establecimiento y formalización de deudas.....	21.059,68	24.850,49	16.851,55	25.987,75	16.654,03
Adquisiciones de inmovilizado o traspasos del corto plazo.....	8.166.512,46	9.006.275,18	12.048.439,65	8.608.133,86	7.559.908,59
Inmovilizaciones inmateriales.....	215.266,50	157.057,51	358.694,29	161.293,56	374.995,40
Inmovilizaciones materiales.....	7.308.430,34	7.074.686,28	4.723.804,97	3.942.272,63	3.650.517,34
Inmovilizaciones financieras.....	642.815,62	1.774.531,39	6.965.940,39	4.504.567,67	3.534.395,85
Adquisiciones de acciones propias.....	4,00	1.513,82	-	-	60,10
Deudores por operaciones de tráfico a largo plazo.....	376.190,52	489.699,47	410.041,98	613.104,47	659.736,99
Reducciones de capital.....	13.032,96	5.943,45	421,33	20.963,30	193.784,33
Dividendos.....	107.493,02	308.864,89	194.971,71	224.832,62	490.510,05
Cancelación o traspaso a corto plazo de deuda a largo plazo.....	5.450.709,47	6.150.820,60	3.866.585,30	3.576.646,87	4.538.260,41
Empréstitos y otros pasivos análogos.....	2.967.513,33	2.879.723,18	1.786.997,82	2.584.183,71	2.599.058,82
De empresas del grupo y asociadas.....	227.726,82	315.815,91	806.629,67	325.652,37	711.850,75
Otras deudas.....	2.255.469,32	2.955.281,51	1.272.957,81	666.810,79	1.227.350,84
Provisiones para riesgos y gastos.....	850.665,32	822.765,46	1.733.936,54	1.063.683,24	954.912,04
Otras.....	164.805,45	769.348,31	2.495.462,49	1.037.635,70	791.202,46
Total Aplicaciones.....	15.150.472,88	17.580.081,67	20.766.710,55	15.170.987,81	15.205.029,00
Aumento de capital circulante.....	2.628.218,06	-	-	-	-

Orígenes	2003	2002	2001	2000	1999
Recursos procedentes de las operaciones.....	1.042.859,67	1.151.650,88	988.303,28	777.974,41	1.131.652,14
Aportaciones de accionistas.....	2.610.147,25	3.155.728,98	6.252.505,05	5.651.731,49	3.828.741,55
Ampliaciones de capital.....	2.306.457,69	2.496.042,05	5.220.882,45	5.072.872,72	2.957.917,10
Compensaciones de pérdidas.....	303.689,56	659.686,93	1.031.622,60	578.858,77	870.824,45
Subvenciones de capital.....	2.106.791,35	1.814.262,13	693.578,84	1.024.106,55	505.583,41
Deudas a largo plazo o traspasos del corto plazo.....	8.315.088,75	7.600.055,52	4.785.265,57	3.976.272,00	5.137.553,60
Empréstitos y otros pasivos análogos.....	3.752.152,20	3.029.954,51	2.103.216,74	2.093.848,04	2.673.626,37
De empresas del grupo y asociadas.....	160.801,67	348.594,20	43.852,15	400.905,11	933.113,34
Otras deudas.....	4.402.134,88	4.221.506,81	2.638.196,68	1.481.518,85	1.530.813,89
Enajenación de inmovilizado.....	2.585.535,26	761.198,35	1.522.827,10	2.255.351,95	3.014.406,21
Inmovilizaciones inmateriales.....	612,32	2.593,45	3.398,71	6.490,92	39.300,17
Inmovilizaciones materiales.....	110.600,61	610.571,94	464.744,16	558.911,19	827.900,16
Inmovilizaciones financieras.....	2.474.322,33	148.032,96	1.054.684,23	1.689.949,84	2.147.205,88
Enajenación de acciones propias.....	-	-	-	-	-
Cancelación anticipada o traspaso a corto plazo de inmoviliz. financieras.....	665.716,11	666.372,13	1.244.079,29	624.860,21	822.070,28
Empresas del grupo y asociadas.....	115.660,40	44.970,73	52.901,56	99.810,08	208.467,06
Otras inversiones financieras.....	550.055,71	621.401,40	1.191.177,73	525.050,13	613.603,22
Canc. anticipada o traspaso a corto plazo de deudores a largo plazo por op. de tráfico.....	302.846,59	598.453,32	306.732,40	399.192,23	308.763,95
Otros.....	149.705,96	875.304,47	1.089.361,73	91.022,99	113.272,36
Total Orígenes.....	17.778.690,94	16.623.025,78	16.882.653,26	14.800.511,83	14.862.043,50
Disminución de capital circulante.....	-	957.055,89	3.884.009,69	370.475,98	342.985,50

3.1.3. Adquisición y enajenación de inmovilizado

Adquisición de inmovilizado

Miles de euros

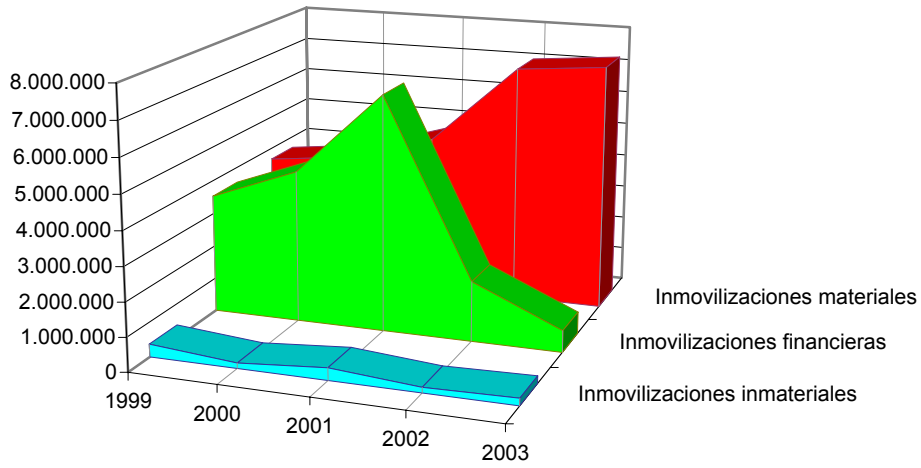

Enajenación de inmovilizado

Miles de euros

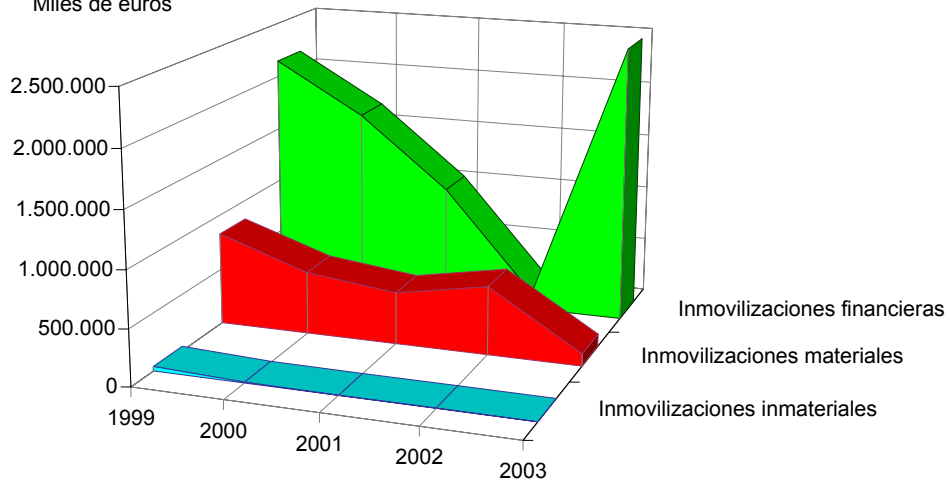

3.1.4. Resultado de las operaciones

Miles de euros

Concepto	2003	2002	2001	2000	1999
Resultado contable del ejercicio.....	842.749,06	-1.865.882,38	-3.557.199,25	-1.873.089,91	-814.070,61
Más					
Dotaciones a las amortizaciones y provisiones de inmovilizado.....	1.819.432,54	2.438.075,26	3.412.036,06	3.102.376,33	2.471.788,39
Dotación a la provisión para riesgos y gastos.....	519.618,25	1.420.126,11	1.380.578,71	2.163.192,73	1.458.403,92
Gastos derivados de intereses diferidos.....	3.259,26	18.354,92	34.712,36	49.529,41	47.918,68
Amortización de gastos de formalización de deudas.....	7.282,96	10.002,35	14.539,81	11.845,93	16.611,97
Diferencias de cambio negativas.....	92,39	7.400,25	814,04	8.348,06	27.604,49
Pérdidas en enajenación de inmovilizado.....	63.604,38	91.324,15	857.568,14	279.482,57	93.234,96
Impuesto sobre sociedades diferido en el ejercicio.....	35.767,45	449,48	428,50	139.915,61	15.211,62
Otros.....	150.033,63	48.815,66	91.395,08	55.275,07	62.679,78
Menos					
Excesos de provisiones de inmovilizado.....	106.719,39	140.389,99	63.325,38	172.213,97	42.161,01
Excesos de provisiones para riesgos y gastos.....	254.510,10	221.881,33	582.801,48	1.435.859,98	233.787,70
Ingresos derivados de intereses diferidos.....	34.419,90	19.242,40	24.563,48	14.081,68	9.910,67
Diferencias de cambio positivas.....	10.317,75	123.733,09	18.467,45	47.407,84	95.104,15
Beneficios en la enajenación de inmovilizado.....	1.611.099,36	201.663,47	258.700,32	1.031.048,26	1.604.185,40
Subvenciones de capital traspasadas al resultado del ejercicio.....	217.632,32	174.687,17	183.165,49	194.313,19	190.719,15
Impuestos sobre sociedades anticipado en el ejercicio o crédito impositivo generado por compensación de pérdidas.....	78.799,84	68.631,14	84.741,74	210.744,87	18.138,53
Otros.....	85.480,59	66.786,33	30.804,83	53.231,60	53.724,45
Resultado generado o aplicado por las operaciones.....	1.042.860,67	1.151.650,88	988.303,28	777.974,41	1.131.652,14

3.1.5. Variación del capital circulante

Miles de euros

Aumentos	2003	2002	2001	2000	1999
Accionistas por desembolsos exigidos.....	-	192.253,54	-	109.065,63	19.749,26
Existencias.....	-	262.881,19	260.970,84	219.351,35	132.282,80
Deudores.....	1.263.713,55	411.290,38	151.183,94	-	418.731,19
Acreedores y provisiones para riesgos y gastos a corto plazo.....	-	-	-	128.490,45	-
Inversiones financieras temporales.....	2.357.830,64	-	-	-	604.377,81
Acciones propias.....	-	-	-	-	-
Tesorería.....	-	1.253.426,64	257.548,45	-	-
Ajustes por periodificación.....	6.402,77	-	2.011,99	-	-
Total.....	3.627.946,96	2.119.851,75	671.715,22	456.907,43	1.175.141,06
Variación del capital circulante.....	2.628.218,19	-	-	-	-

Disminuciones	2003	2002	2001	2000	1999
Accionistas por desembolsos exigidos.....	81.925,37	-	30.567,38	-	-
Existencias.....	35.561,15	-	-	-	-
Deudores.....	-	-	-	10.788,21	-
Acreedores y provisiones para riesgos y gastos a corto plazo.....	174.864,51	1.366.827,39	225.738,96	-	1.134.404,29
Inversiones financieras temporales.....	-	1.708.442,62	4.299.418,57	680.940,80	-
Acciones propias.....	-	-	-	6,01	-
Tesorería.....	707.377,74	-	-	122.101,60	381.925,18
Ajustes por periodificación.....	-	1.637,63	-	13.546,79	1.797,09
Total.....	999.728,77	3.076.907,64	4.555.724,91	827.383,41	1.518.126,56
Variación del capital circulante.....	-	957.055,89	3.884.009,69	370.475,98	342.985,50

3.1.4. Variación del capital circulante

Miles de euros

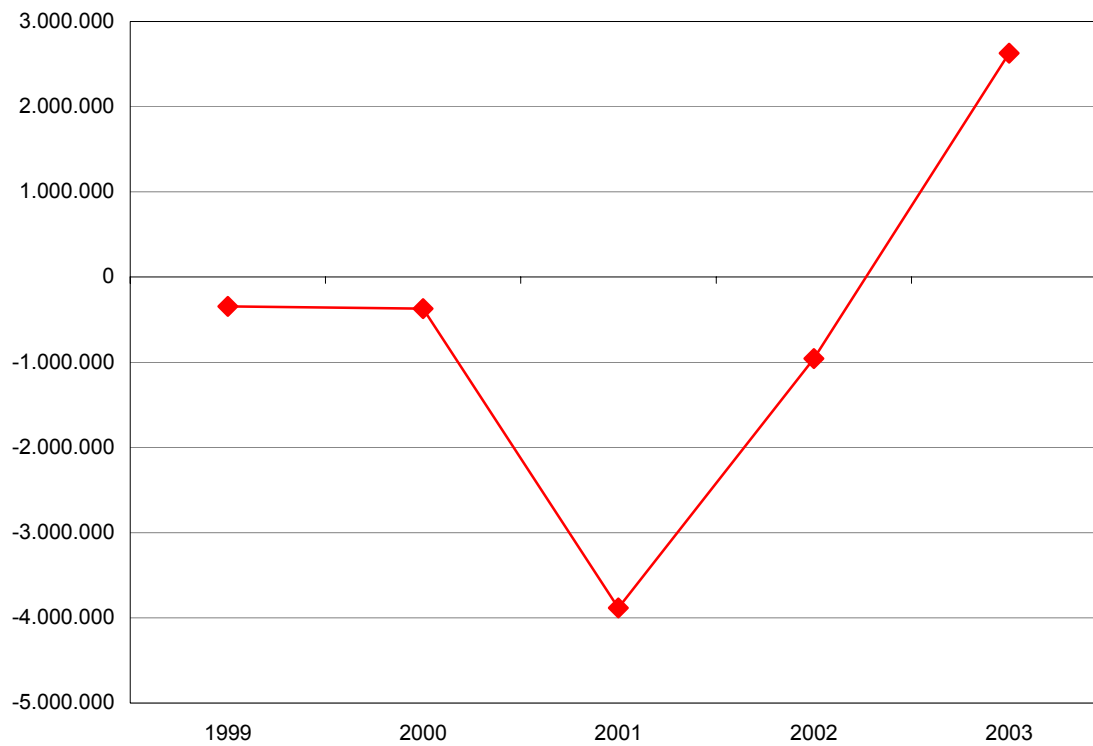

3.1.6. Indicadores económico-financieros

Concepto	2003	2002	2001	2000	1999
Situación financiera					
Liquidez (%).....	161,47	133,09	147,02	167,88	167,99
Solvencia técnica (%).....	179,59	150,89	164,81	184,59	184,05
Endeudamiento (%).....	107,94	110,17	101,45	138,83	148,35
Cobertura del inmovilizado (%).....	119,37	113,12	116,63	124,45	128,14
Endeudamiento a corto plazo (%).....	44,33	48,94	43,93	57,26	66,07
Financiación bancaria sobre recursos ajenos (%).....	42,61	39,38	39,59	36,04	35,46
Estructura					
Gastos financieros sobre cifra de negocios (%).....	7,58	8,75	9,07	10,29	8,06
Subvenciones sobre cifra de negocios (%).....	11,22	11,28	11,53	8,04	8,26
Inmovilizado sobre total activo (%).....	68,32	69,83	68,56	61,83	53,37
Fondos propios sobre total pasivo (%).....	38,20	37,92	41,05	32,91	31,35
Rentabilidad					
Margen bruto de explotación (%).....	9,99	12,14	9,43	7,57	10,06
Rentabilidad económica (%).....	2,80	-1,59	-5,90	-0,50	0,51
Rentabilidad financiera (%).....	3,05	-7,11	-13,56	-7,85	-3,61
Dividendos sobre fondos propios (%).....	0,19	0,89	0,52	0,89	1,78
Productividad					
Inmovilizado en explotación por empleado (Miles de euros).....	210,81	191,22	160,43	133,94	123,21
Cifra de negocios por empleado (Miles de euros).....	73,91	71,76	63,98	79,35	76,04
Coste medio de personal (Miles de euros).....	33,38	32,03	29,84	31,59	31,32
Beneficios por empleado (Miles de euros).....	4,86	-10,65	-19,93	-8,86	-3,76

3.1.7. Distribución de personal

Plantilla media

Categorías	2003	2002	2001	2000	1999
Directivos, técnicos y similares.....	41.757	41.764	39.265	47.449	52.832
Administrativos y auxiliares.....	17.297	18.029	17.195	33.781	35.684
Obreros y subalternos.....	78.070	82.835	89.813	98.353	98.046
Total personal fijo.....	137.124	142.628	146.273	179.583	186.562
Personal eventual.....	36.140	32.534	32.252	31.830	29.979
Total personal activo.....	173.264	175.162	178.525	211.413	216.541

3.1.5. Personal

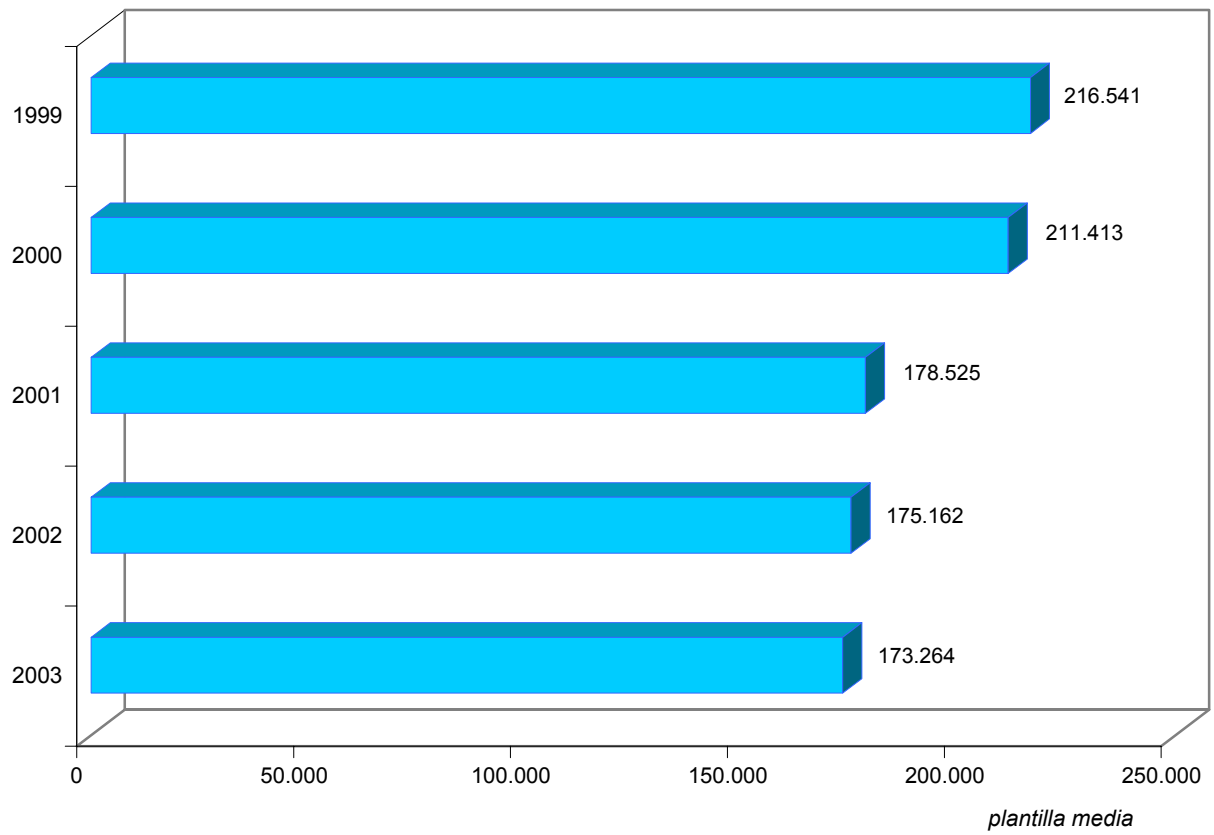



3.2. ENTIDADES DE CRÉDITO

3.2.1. Balance de situación

Miles de euros

Activo	2003	2002	2001	2000	1999
Cajas y depósitos en Bancos Centrales.....	29.845,00	62.178,00	31.489,00	22.495,88	27.496,30
Deudas del Estado.....	-	-	-	-	-
Entidades de crédito.....	16.828.794,00	15.196.305,00	15.163.784,00	15.362.818,99	15.091.281,72
Créditos sobre clientes.....	8.571.998,00	8.420.891,00	8.737.068,00	7.743.457,98	7.266.915,48
Obligaciones y otros valores de renta fija.....	581.141,00	307.472,00	537.793,00	125.082,64	-
Acciones y otros títulos de renta variable.....	77.965,00	77.965,00	77.966,00	79.465,82	79.465,82
Participaciones.....	21.252,00	21.252,00	21.252,00	10.728,07	10.728,07
Participaciones en empresas del grupo.....	1.940,00	1.940,00	1.206,00	1.208,03	1.208,03
Activos inmateriales.....	-	-	-	-	-
Activos materiales.....	78.626,00	116.167,00	122.490,00	130.936,50	147.073,67
Valores propios y accionistas.....	-	-	-	-	-
Cuentas de periodificación y diversas.....	1.259.702,00	1.625.674,00	2.164.141,00	2.291.100,21	2.118.928,27
Total.....	27.451.263,00	25.829.844,00	26.857.189,00	25.767.294,12	24.743.097,36

Pasivo	2003	2002	2001	2000	1999
Banco de España.....	-	-	-	-	-
Entidades de crédito.....	3.197.091,00	4.005.383,00	4.503.067,00	4.592.141,17	4.621.368,38
Débitos a clientes.....	1.812.263,00	1.476.768,00	1.786.214,00	1.938.732,83	1.614.925,53
Débitos representados por valores negociables.....	17.495.582,00	16.344.031,00	16.364.876,00	14.170.002,28	13.368.426,43
Cuentas de periodificación y diversas.....	2.862.262,00	1.642.243,00	1.753.363,00	1.342.066,04	1.324.871,08
Fondos especiales.....	877.390,00	953.250,00	1.148.086,00	868.654,81	951.913,02
Financiaciones subordinadas.....	-	-	-	-	-
Capital o patrimonio y reservas.....	1.206.675,00	1.408.169,00	1.301.583,00	2.855.696,99	2.861.592,92
Capital o patrimonio suscrito.....	958.758,00	958.758,00	1.024.654,00	2.627.480,68	2.627.480,68
Resultado del ejercicio.....	99.797,00	301.291,00	128.809,00	80.096,88	85.992,81
Resultados de ejercicios anteriores.....	-	-	-	-	-
Reservas.....	148.120,00	148.120,00	148.120,00	148.119,43	148.119,43
Total.....	27.451.263,00	25.829.844,00	26.857.189,00	25.767.294,12	24.743.097,36

3.2.2. Cuenta de pérdidas y ganancias

Miles de euros

Concepto	2003	2002	2001	2000	1999
+ Productos financieros.....	720.438,00	888.630,00	1.063.716,00	1.021.960,98	809.857,80
- Costes financieros.....	606.974,00	766.342,00	953.231,00	928.888,25	728.240,36
Margen de intermediación.....	113.464,00	122.288,00	110.485,00	93.072,73	81.617,44
± Otros productos ordinarios.....	-722,00	910,00	-333,00	-258,44	-168,28
Margen ordinario.....	112.742,00	123.198,00	110.152,00	92.814,29	81.449,16
- Gastos de explotación.....	35.151,00	35.696,00	25.330,00	23.042,80	24.395,08
Margen de explotación.....	77.591,00	87.502,00	84.822,00	69.771,49	57.054,08
± Operaciones con valores.....	-	-	-	-	-
± Saneamientos e insolvencias.....	8.501,00	-77.767,00	-298.459,00	41.944,63	-12.452,97
- Otros saneamientos y dotaciones.....	2.265,00	2.167,00	2.049,00	1.947,28	1.839,10
± Resultados extraordinarios.....	24.363,00	378.385,00	545.600,00	21.792,70	93.150,87
± Otros adeudos y abonos.....	974,00	-1.964,00	-5.448,00	-4.790,06	-5.799,77
Resultado antes de impuestos.....	109.164,00	383.989,00	324.466,00	126.771,48	130.113,11
± Impuesto sobre beneficios.....	-9.367,00	-82.698,00	-195.657,00	-46.674,60	-44.120,30
Resultado del ejercicio.....	99.797,00	301.291,00	128.809,00	80.096,88	85.992,81

3.2.1. Resultado del ejercicio

Miles de euros

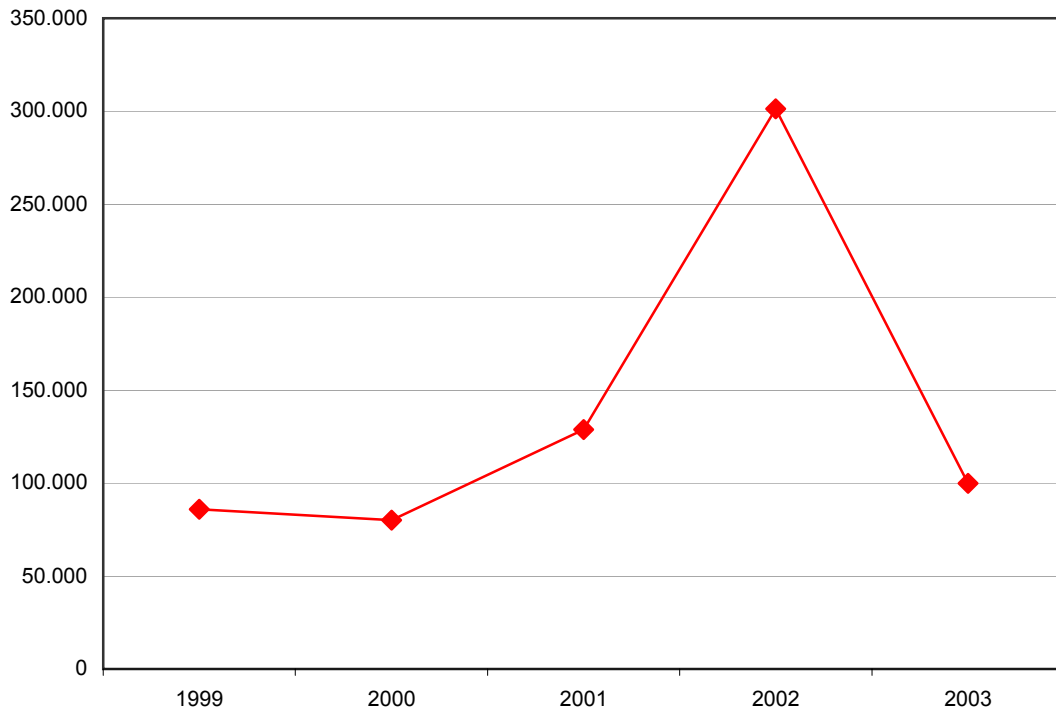

3.2.3. Indicadores económico-financieros

Concepto	2003	2002	2001	2000	1999
Margen de Intermediación s/ Productos financieros(%).....	15,75	13,76	10,39	9,11	10,08
Productos financieros por empleado (Mles de euros).....	2.501,52	3.208,05	3.910,72	3.827,57	3.033,18
Coste medio de personal (Miles de euros).....	47,31	48,39	43,39	41,17	39,44

3.2.4. Distribución de personal

Plantilla media

Categorías	2003	2002	2001	2000	1999
Directivos, técnicos y similares.....	188	181	181	176	173
Administrativos y auxiliares.....	75	78	78	79	76
Obreros y subalternos.....	9	11	11	12	14
Total personal fijo.....	272	270	270	267	263
Personal eventual.....	16	7	2	-	4
Total personal activo.....	288	277	272	267	267

3.2.2. Personal

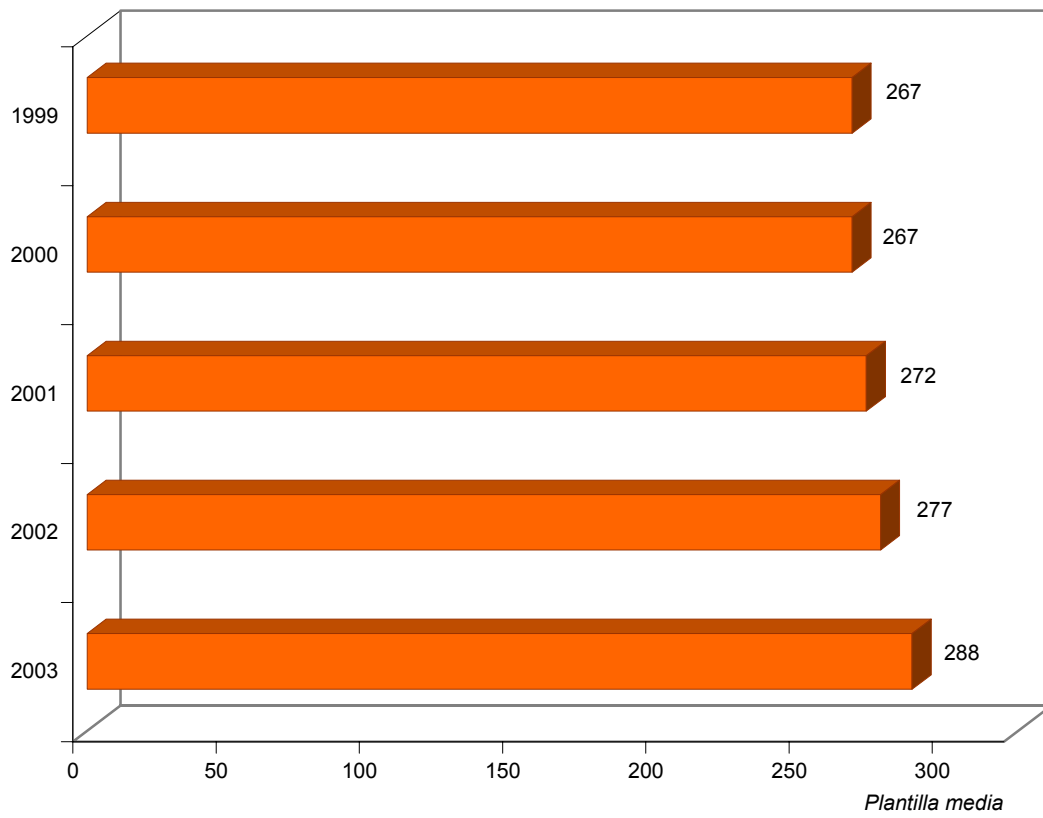



3.3. ENTIDADES DE SEGUROS

3.3.1. Balance de situación

Miles de euros

Activo	2003	2002	2001	2000	1999
Activos inmateriales y gastos de establecimiento.....	3.269,34	4.100,63	4.234,50	4.255,16	3.600,05
Gastos de establecimiento.....	-	2,16	8,26	18,03	24,04
Inmovilizado inmaterial.....	3.269,34	4.098,47	4.226,24	4.237,13	3.576,01
Inversiones.....	4.562.542,89	6.146.549,51	5.337.178,87	4.888.506,25	4.406.945,29
Inversiones materiales.....	152.079,60	169.013,38	123.841,19	125.984,17	129.866,69
Inversiones financieras en empresas del grupo y asociadas.....	46.629,32	65.248,89	65.555,25	50.442,95	43.711,61
Otras inversiones financieras.....	4.363.833,97	5.910.915,21	5.146.411,03	4.710.564,58	4.231.924,56
Depósitos constituidos por reaseguro aceptado.....	-	1.372,03	1.371,40	1.514,55	1.442,43
Participación del reaseguro en las provisiones técnicas.....	60.951,14	534.499,29	461.869,08	413.249,91	373.444,88
Créditos.....	141.250,82	258.476,84	187.296,70	203.845,27	132.138,52
Otros activos.....	219.610,31	241.651,48	389.682,54	370.602,10	295.764,08
Ajustes por periodificación.....	115.297,80	142.047,11	122.840,74	129.415,94	124.806,18
Total.....	5.102.922,30	7.327.324,86	6.503.102,43	6.009.874,63	5.336.699,00

Pasivo	2003	2002	2001	2000	1999
Capital y reservas.....	352.578,21	602.891,43	579.353,79	557.991,66	532.400,57
Capital suscrito, reservas y resultados ejercicios anteriores.....	340.645,84	567.213,88	545.374,51	523.391,40	494.693,07
Pérdidas y ganancias.....	11.932,37	35.677,55	33.979,28	34.600,26	37.707,50
Ingresos a distribuir en varios ejercicios.....	-	517,01	2.687,96	3.834,46	1.983,34
Provisiones técnicas.....	3.867.364,10	5.747.772,97	5.257.720,70	4.712.097,17	4.188.868,04
Provisiones para primas no consumidas y para riesgos en curso.....	399.980,23	493.376,31	399.673,85	356.959,12	290.132,57
Provisiones de seguros de vida.....	-	1.695.500,45	1.516.550,29	1.261.253,95	1.253.158,32
Provisiones para prestaciones.....	617.976,05	1.126.303,44	1.151.206,89	1.131.507,45	916.146,79
Provisiones para participación en beneficios y para extornos.....	-	13.781,00	10.133,38	9.225,54	8.468,26
Provisiones para estabilización.....	2.778.659,62	2.354.968,33	2.118.535,64	1.888.680,54	1.661.750,39
Otras provisiones técnicas.....	70.748,20	63.843,44	61.620,65	64.470,57	59.211,71
Provisiones para riesgos y gastos.....	2.006,31	7.244,93	7.006,54	7.049,87	7.194,11
Depósitos recibidos por reaseguro cedido.....	743.782,33	657.957,65	444.075,68	372.885,94	322.455,01
Deudas.....	130.208,52	291.819,42	198.182,52	344.494,13	274.259,84
Ajustes por periodificación.....	6.982,83	19.121,45	14.075,24	11.521,40	9.538,09
Total.....	5.102.922,30	7.327.324,86	6.503.102,43	6.009.874,63	5.336.699,00

3.3.1. Balance de situación

Activo

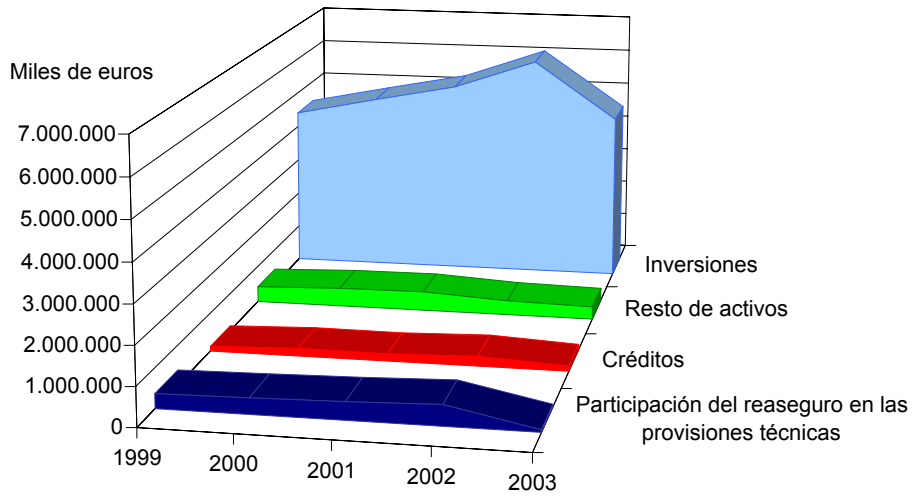

Pasivo

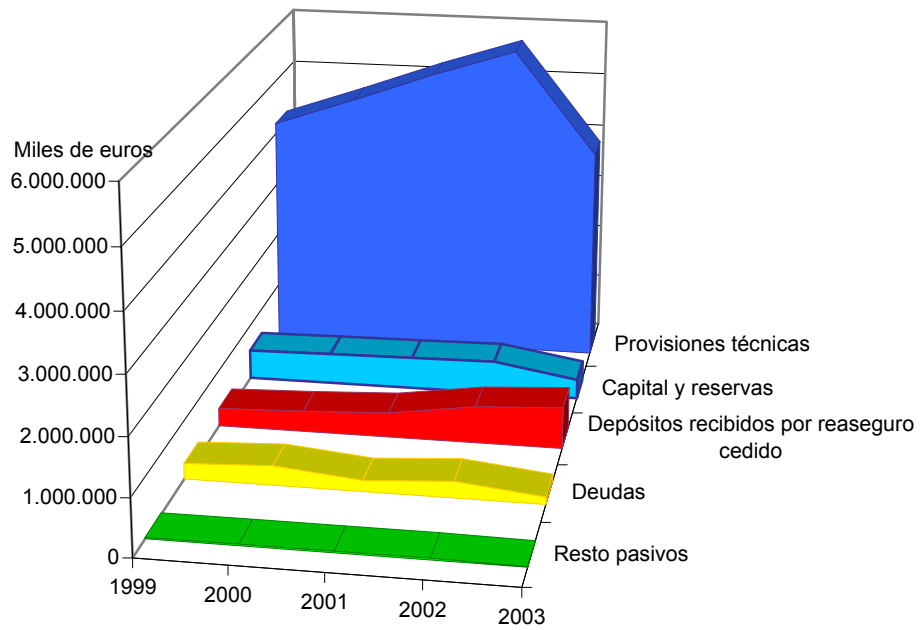

3.3.2. Cuenta de pérdidas y ganancias

Miles de euros

Concepto	2003	2002	2001	2000	1999
Primas imputadas, netas reaseguro (no vida).....	808.822,86	765.775,88	683.978,71	609.967,19	544.955,71
- Siniestralidad neta de reaseguro.....	374.583,23	454.605,43	482.832,67	527.147,71	545.256,22
± Resultado de las inversiones.....	188.226,93	61.721,79	161.442,72	186.223,60	186.265,69
± Otros ingresos y gastos técnicos.....	25.954,04	21.265,36	17.028,69	19.713,19	16.413,64
- Gastos de explotación netos.....	72.866,17	59.686,22	59.706,73	28.998,83	51.548,81
- Variación de las provisiones técnicas, netas de reaseguro.....	6.904,76	2.222,79	-2.849,92	5.258,86	-3.011,07
- Variación de la provisión de estabilización.....	430.093,46	236.432,69	229.855,10	226.930,15	112.996,29
- Participación en beneficios y extornos.....	-	865,46	1.197,40	90,15	1.881,17
Resultado de la cuenta técnica del seguro no vida.....	138.556,21	94.950,44	91.708,14	27.478,28	38.963,62
Primas imputadas, netas reaseguro (vida).....	-	371.673,54	409.394,04	175.964,33	83.432,52
- Siniestralidad neta de reaseguro.....	-	271.752,67	242.222,48	251.523,57	235.608,77
± Resultado de las inversiones.....	-	96.354,48	101.370,08	101.438,82	118.838,12
± Otros ingresos y gastos técnicos.....	-	-363,36	-336,21	-324,55	-354,60
- Gastos de explotación netos.....	-	834,59	900,12	1.135,91	859,44
- Variación otras provisiones técnicas, neta reaseguro.....	-	173.651,28	254.604,62	8.768,77	-30.970,15
- Participación en beneficios y extornos.....	-	6.819,33	5.793,63	7.122,00	4.453,50
Resultado de la cuenta técnica del seguro vida.....	-	14.606,79	6.907,06	8.528,35	-8.035,52
± Resultado de las inversiones.....	55.900,40	16.609,62	36.244,56	41.313,58	54.704,13
± Otros ingresos y gastos.....	-32.399,46	7.754,11	3.421,71	9.598,16	8.684,62
± Resultados extraordinarios.....	-579,18	-607,36	1.153,76	-1.388,34	9.634,23
- Impuesto sobre beneficios.....	149.545,60	97.636,05	105.455,95	50.929,77	66.243,58
Resultado de la cuenta no técnica.....	-126.623,84	-73.879,68	-64.635,92	-1.406,37	6.779,40
RESULTADO DEL EJERCICIO.....	11.932,37	35.677,55	33.979,28	34.600,26	37.707,50

3.3.2. Resultado del ejercicio

Miles de euros

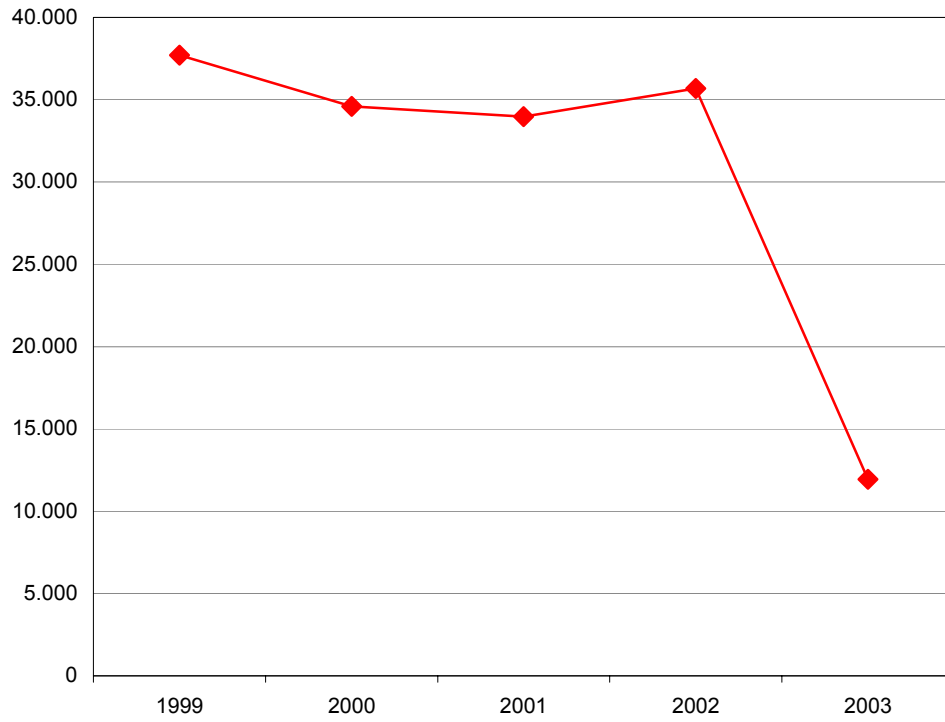

3.3.3. Distribución de personal

Plantilla media

Categorías	2003	2002	2001	2000	1999
Directivos, técnicos y similares.....	522	617	552	535	519
Administrativos y auxiliares.....	381	387	361	377	377
Obreros y subalternos.....	20	67	70	54	46
Total personal fijo.....	913	1.048	964	948	923
Personal eventual.....	10	23	19	18	19
Total personal activo.....	923	1.071	983	966	942

3.3.3. Personal

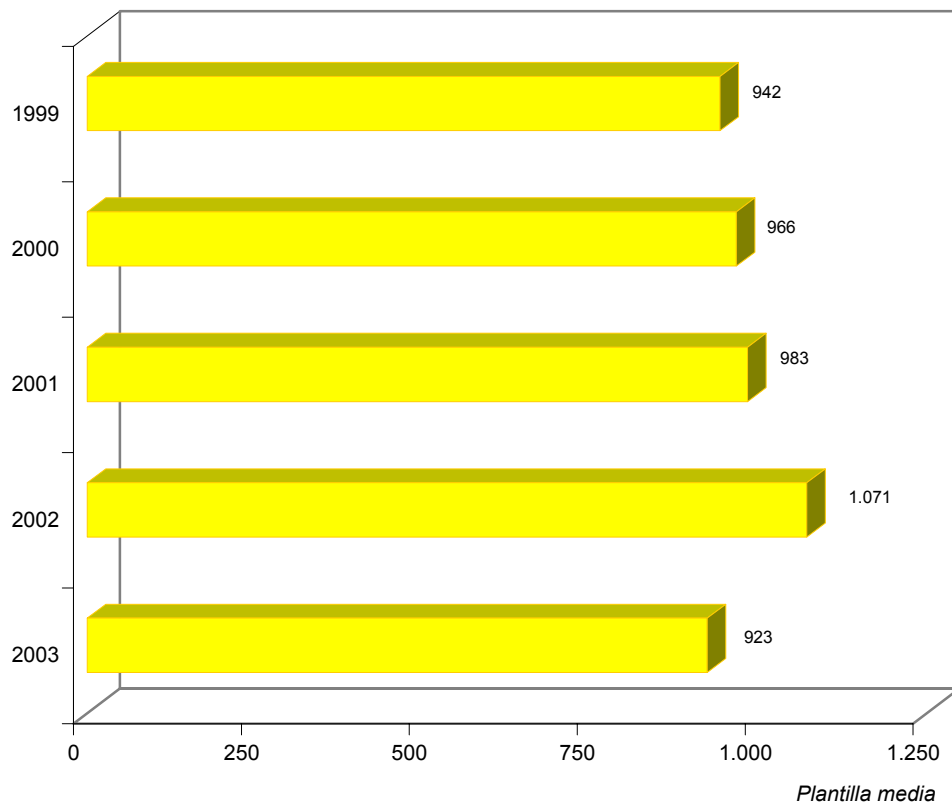



**4. INFORMACIÓN SOBRE LA
AUDITORÍA DE LAS CUENTAS
ANUALES**

4.1. AUDITORÍA DE LAS CUENTAS ANUALES POR FIRMAS PRIVADAS

AUDIHISPANA, S.A.

SOCIEDAD ESTATAL DE ESTIBA Y DESESTIBA DEL PUERTO DE GANDIA, S.A.

SOCIEDAD ESTATAL DE ESTIBA Y DESESTIBA DEL PUERTO DE SAGUNTO, S.A.

SOCIEDAD ESTATAL DE ESTIBA Y DESESTIBA DEL PUERTO DE VALENCIA, S.A.

VALENCIA PLATAFORMA INTERMODAL Y LOGISTICA, S.A.

CTA AUDITORES, S.A.

ABRA INDUSTRIAL, S.A.

AGRUMINSA, S.A.

GESTION DEL SUELO DE ENSIDESA, S.A.

INGRUINSA, S.A.

INIEXPORT, S.A.

PARQUE EMPRESARIAL PRINCIPADO DE ASTURIAS, S.L.

SOCIEDAD ESTATAL DE ESTIBA Y DESESTIBA DEL PUERTO DE PASAJES, S.A.

SOCIEDAD PARA EL DESARROLLO INDUSTRIAL DE ANDALUCIA, S.A.

SOCIEDAD PARA EL DESARROLLO INDUSTRIAL DE CASTILLA-LA MANCHA, S.A.

SCD AUDITORIA, S.L.

BABCOCK VALVULAS Y PIPING, S.A

EQUIPOS TERMOMETÁLICOS, S.A.

GRUAS Y UTILLAJES, S.A.

INISAS, CIA. DE SEGUROS Y REASEGUROS, S.A.

IONMED ESTERILIZACION, S.A.

SEPI DESARROLLO EMPRESARIAL, S.A.

SOCIEDAD PARA EL DESARROLLO INDUSTRIAL DE EXTREMADURA, S.A.

DELOITTE & TOUCHE ESPAÑA, S.L.

AENA DESARROLLO INTERNACIONAL, S.A.

AEROPUERTOS ESPAÑOLES Y NAVEGACION AEREA (2)

AGENCIA CENTROAMERICANA DE NOTICIAS, S.A.

AGENCIA EFE, S.A.

AGUAS DE LA CUENCA DEL GUADALQUIVIR, S.A.

AHV-ENSIDESA CAPITAL, S.A.

ALTOS HORNOS DE VIZCAYA, S.A.

ASTILLEROS ESPAÑOLES, S.A. (EN LIQUIDACIÓN)

AUTORIDAD PORTUARIA DE BARCELONA

AUTORIDAD PORTUARIA DE MALAGA

AUTORIDAD PORTUARIA DE SEVILLA

AXIS PARTICIPACIONES EMPRESARIALES, SGEGR, S.A.

CENTRO INTERMODAL DE LOGISTICA, S.A.

CIREX, S.A.

COFIVACASA, S.A.

COMPAÑIA ESPAÑOLA DE SEGUROS DE CREDITO A LA EXPORTACION, S.A.

CONSORCIO DE LA ZONA FRANCA DE CÁDIZ (2)

DEFEX, S.A.

EFEAGRO, S.A.

EMPRESA NACIONAL DE RESIDUOS RADIOACTIVOS, S.A.

EMPRESA NACIONAL SIDERURGICA, S.A.

FONDICO FONDO DE CAPITAL RIESGO

FONDO EURO-ICO, FONDO DE CAPITAL RIESGO

GERENCIA URBANISTICA PORT-2000

HULLERAS DEL NORTE S.A.

INFOINVEST, S.A.

INMOBILIARIA DE LA ZONA FRANCA DE CÁDIZ S.L.

LA ALMORAIMA, S.A.

NAVIERA CASTELLANA, S.A.

PORTEL SERVICIOS TELEMATICOS, S.A.

RADIO NACIONAL DE ESPAÑA, S.A.

REDALSA, S.A.

REMOLQUES MARITIMOS, S.A.

SADIM INVERSIONES, S.A.

SERVICIOS DOCUMENTALES DE ANDALUCIA, S.L.

SOCIEDAD ASTURIANA DE DIVERSIFICACIÓN MINERA, S.A.

SOCIEDAD DE INFRAESTRUCTURAS Y EQUIPAMIENTOS PENITENCIARIOS, S.A.

SOCIEDAD ESTATAL DE ESTIBA Y DESESTIBA DEL PUERTO DE ALGECIRAS-LA LINEA, S.A.

SOCIEDAD ESTATAL DE ESTIBA Y DESESTIBA DEL PUERTO DE ALICANTE, S.A.

SOCIEDAD ESTATAL DE ESTIBA Y DESESTIBA DEL PUERTO DE BARCELONA, S.A.

SOCIEDAD ESTATAL DE ESTIBA Y DESESTIBA DEL PUERTO DE SEVILLA, S.A.

SOCIEDAD ESTATAL DE GESTION DE ACTIVOS, S.A.

SOCIEDAD ESTATAL DE GESTION INMOBILIARIA DE PATRIMONIO, S.A.

SOCIEDAD GENERAL DE LA BAHÍA DE CÁDIZ, S.A.

TELEVISION ESPAÑOLA, S.A.

WORLD TRADE CENTER BARCELONA, S.A.

ERNST & YOUNG

AGUAS DEL DUERO, S.A.

AUTORIDAD PORTUARIA DE BILBAO

AUTORIDAD PORTUARIA DE TARRAGONA

AUTORIDAD PORTUARIA DE VIGO

BARCELONA HOLDING OLIMPICO, S.A.

COMERCIAL DEL FERROCARRIL, S.A.

COMPAÑIA ESPAÑOLA DE REAFIANZAMIENTO, S.A.

ENAJENACION DE MATERIALES FERROVIARIOS, S.A.

EQUIPAMIENTO DE ESPACIOS Y ESTACIONES, S.A.

EXPANSION EXTERIOR, S.A.

FABRICA NACIONAL DE MONEDA Y TIMBRE-REAL CASA DE LA MONEDA (2)

FONDO DE LIQUIDACIÓN ASICA

SOCIEDAD ANONIMA ESTATAL DE CAUCION AGRARIA

SOCIEDAD ESTATAL DE ESTIBA Y DESESTIBA DEL PUERTO DE ALCUDIA, S.A.

SOCIEDAD ESTATAL DE ESTIBA Y DESESTIBA DEL PUERTO DE IBIZA, S.A.

SOCIEDAD ESTATAL DE ESTIBA Y DESESTIBA DEL PUERTO DE MAHON, S.A.

SOCIEDAD ESTATAL DE ESTIBA Y DESESTIBA DEL PUERTO DE PALMA DE MALLORCA, S.A.

KPMG AUDITORES, S.L.

AGUAS DE LA CUENCA DEL SUR, S.A.

AGUAS DE LA CUENCA DEL TAJO, S.A.

AGUAS DE LAS CUENCAS MEDITERRANEAS, S.A.(antes INFRAESTRUCTURAS DEL TRASVASE, S.A.)

AGUAS DEL JÚCAR, S.A., SOCIEDAD UNIPERSONAL

ALIMENTOS Y ACEITES, S.A.

BABCOCK WILCOX ESPAÑOLA, S.A.

CHRONOEXPRÉS, S.A.

COMPAÑIA ESPAÑOLA DE TABACO EN RAMA, S.A.

CORREO HÍBRIDO, S.A.

CORREOS TELECOM, S.A.

ENUSA INDUSTRIAS AVANZADAS, S.A.

ENUSEGUR, S.A.

EXPASA AGRICULTURA Y GANADERÍA, S.A.

EXPRESS TRUCK, S.A.

HIDROGUADIANA, S.A.

INFRAESTRUCTURAS Y EQUIPAMIENTOS HISPALENSES, S.A.

INGENIERIA Y ECONOMIA DEL TRANSPORTE, S.A.

MERCADOS CENTRALES DE ABASTECIMIENTO DE ALGECIRAS, S.A.

MOLYPHARMA, S.A.

RED NACIONAL DE FERROCARRILES ESPAÑOLES (2)

SHS CERAMICAS, S.A.

SOCIEDAD ESTATAL CORREOS Y TELEGRAFOS, S.A.

SOCIEDAD ESTATAL DE ESTIBA Y DESESTIBA DEL PUERTO DE LA BAHIA DE CADIZ, S.A.

SOCIEDAD ESTATAL PARA EXPOSICIONES INTERNACIONALES, S.A.

SOCIEDAD ESTATAL PARA LA ACCIÓN CULTURAL EN EL EXTERIOR, S.A.

SOCIEDAD PARA LAS ENSEÑANZAS AERONAUTICAS CIVILES, S.A.

TECNOLOGIA E INVESTIGACION FERROVIARIA, S.A.

TECONMA, S.A.

VIGO ACTIVO SOCIEDAD DE CAPITAL RIESGO, S.A.

PRICEWATERHOUSECOOPERS AUDITORES, S.L.

ACENOR, S.A.

AGUAS DE LA CUENCA DEL EBRO, S.A.

AUTORIDAD PORTUARIA DE GIJON

AUTORIDAD PORTUARIA DE LAS PALMAS

CENTROS LOGISTICOS AEROPORTUARIOS, S.A.

COLONIZACION Y TRANSFORMACION AGRARIA, S.A. (1)

COMPañIA ESPAÑOLA DE FINANCIACION DEL DESARROLLO COFIDES, S.A.

DECYPAR, S.A. (1)

EMPRESA DE TRANSFORMACION AGRARIA, S.A.

EMPRESA PARA LA GESTION DE RESIDUOS INDUSTRIALES, S.A.

ENWESA OPERACIONES, S.A.

EQUIPOS NUCLEARES, S.A.

FONDO PARA INVERSIONES EN EL EXTERIOR

FONDO PARA OPERACIONES DE INVERSIÓN EN EL EXTERIOR DE LA PEQUEÑA Y MEDIANA EMPRESA

INGENIERIA DE SISTEMAS PARA LA DEFENSA DE ESPAÑA, S.A.

IZAR CONSTRUCCIONES NAVALES, S.A.

MERCADOS CENTRALES DE ABASTECIMIENTO DE MALAGA, S.A.

MERCADOS CENTRALES DE ABASTECIMIENTO, S.A.

OLYMPIC MOLL, S.A.

PARADORES DE TURISMO DE ESPAÑA, S.A.

PRODUCCION Y TECNOLOGIA DE PREFABRICADOS A.E.I.E.

RUMASA, S.A.

SANIDAD ANIMAL Y SERVICIOS GANADEROS, S.A.

SDAD. ESTATAL PARA LA EJECUCION DE PROGRAMAS Y ACTUACIONES CONMEMORATIVAS DEL V CENTENARIO DEL
DESCUBRIMIENTO DE AMERICA SA (EN LIQUIDACION)

SISTEMAS TECNICOS DE LOTERIAS DEL ESTADO, S.A.

SOCIEDAD ESTATAL CANAL DE NAVARRA S.A.

SOCIEDAD ESTATAL CANAL DE SEGARRA GARRIGUES, S.A

SOCIEDAD ESTATAL DE ESTIBA Y DESESTIBA DEL PUERTO DE ARRECIFE DE LANZAROTE, S.A.

SOCIEDAD ESTATAL DE ESTIBA Y DESESTIBA DEL PUERTO DE LA LUZ Y LAS PALMAS, S.A.

SOCIEDAD ESTATAL DE ESTIBA Y DESESTIBA DEL PUERTO DEL ROSARIO DE FUERTEVENTURA, S.A.

TECNOLOGIAS Y SERVICIOS AGRARIOS, S.A.

OTRAS FIRMAS PRIVADAS

AGUAS DE LA CUENCA DEL NORTE, S.A.

AGUAS DE LA CUENCA DEL SEGURA, S.A.

ALUFRANCE SERVICE, S.A.

AUTORIDAD PORTUARIA DE SANTANDER

CENTRO TECNOLÓGICO DEL SECTOR NAVAL, S.A.

CLÍNICA CASTELLÓ, S.A.

CONSORCIO DE LA ZONA FRANCA DE GRAN CANARIA (2)

DEPURADORA DEL BAIX LLOBREGAT, S.A.

EMPRESA DE TRANSFORMAÇÕES AGRARIAS, S.A.

EUROPEAN BULK HANDLING INSTALLATION, S.A.

GESTIONES URBANÍSTICAS DE LA RIOJA, S.A.

INDUSTRIAS MECANICAS DEL NOROESTE, S.A.

INGENIERIA Y SERVICIOS AEROSPAZIALES, S.A.

INMOBILIARIA DE PROMOCIONES Y ARRIENDOS, S.A.

INSTITUTO DE CREDITO OFICIAL (2)

MERCADOS CENTRALES DE ABASTECIMIENTO DE ASTURIAS, S.A.

MERCADOS CENTRALES DE ABASTECIMIENTO DE BADAJOZ, S.A.

MERCADOS CENTRALES DE ABASTECIMIENTO DE LAS PALMAS, S.A.

MINAS DE ALMADEN Y ARRAYANES, S.A.

PRERREDUCIDOS INTEGRADOS DEL SUROESTE DE ESPAÑA, S.A.

S.A. DE PROMOCION Y EQUIPAMIENTO DE SUELO DE VILLARROBLEDO

SOCIEDAD ANONIMA DE PROMOCION Y EQUIPAMIENTO DE SUELO DE ALMANSA

SOCIEDAD ESPAÑOLA DE ESTUDIOS PARA LA COMUNICACION FIJA A TRAVES DEL ESTRECHO DE GIBRALTAR, S.A.

SOCIEDAD ESTATAL DE CONMEMORACIONES CULTURALES, S.A.

SOCIEDAD ESTATAL DE ESTIBA Y DESESTIBA DEL PUERTO DE ALMERIA, S.A.

SOCIEDAD ESTATAL DE ESTIBA Y DESESTIBA DEL PUERTO DE BILBAO, S.A.

SOCIEDAD ESTATAL DE ESTIBA Y DESESTIBA DEL PUERTO DE CARTAGENA, S.A.

SOCIEDAD ESTATAL DE ESTIBA Y DESESTIBA DEL PUERTO DE CASTELLON, S.A.

SOCIEDAD ESTATAL DE ESTIBA Y DESESTIBA DEL PUERTO DE GIJON, S.A.

SOCIEDAD ESTATAL DE ESTIBA Y DESESTIBA DEL PUERTO DE HUELVA, S.A.

SOCIEDAD ESTATAL DE ESTIBA Y DESESTIBA DEL PUERTO DE LA CORUÑA, S.A.

SOCIEDAD ESTATAL DE ESTIBA Y DESESTIBA DEL PUERTO DE MALAGA, S.A.

SOCIEDAD ESTATAL DE ESTIBA Y DESESTIBA DEL PUERTO DE MOTRIL, S.A.

SOCIEDAD ESTATAL DE ESTIBA Y DESESTIBA DEL PUERTO DE SANTA CRUZ DE LA PALMA, S.A.

SOCIEDAD ESTATAL DE ESTIBA Y DESESTIBA DEL PUERTO DE SANTA CRUZ DE TENERIFE, S.A.

SOCIEDAD ESTATAL DE ESTIBA Y DESESTIBA DEL PUERTO DE SANTANDER, S.A.

SOCIEDAD ESTATAL DE ESTIBA Y DESESTIBA DEL PUERTO DE TARRAGONA, S.A.

SOCIEDAD ESTATAL DE ESTIBA Y DESESTIBA DEL PUERTO DE VIGO S.A.

SOCIEDAD PARA EL DESARROLLO INDUSTRIAL DE ARAGON, S.A.

(1) Revisión limitada

(2) Incluidas en el Plan de Auditoría de la I.G.A.E.

4.1. Auditoría de las cuentas anuales por firmas privadas

Auditoría	Entidades		Plantilla media		Cifra de negocios		Activo	
	Número	Porcentaje	Número de empleados	Porcentaje	Miles de euros	Porcentaje	Miles de euros	Porcentaje
Audihispana, S.A.	4	2,20	811	0,49	55.720,22	0,46	20.232,34	0,03
CTA Auditores	9	4,95	143	0,09	15.309,31	0,13	161.956,86	0,22
SCD Auditoría, S.L.	7	3,85	152	0,09	26.342,93	0,22	148.225,50	0,20
KPMG Auditores, S.L.	29	15,93	99.110	59,70	3.656.713,41	30,24	16.230.805,29	21,87
Deloitte & Touche España, S.L.	46	25,27	29.150	17,56	4.053.869,37	33,53	18.108.466,79	24,40
Ernest & Young	17	9,34	2.868	1,73	435.479,03	3,60	2.774.911,24	3,74
Pricewaterhousecoopers Auditores, S.L.	31	17,03	30.932	18,63	2.936.295,36	24,28	8.194.351,52	11,04
Otras firmas privadas	39	21,43	2.844	1,71	911.965,71	7,54	28.574.893,71	38,50
Total	182	100,00	166.010	100,00	12.091.695,34	100,00	74.213.843,25	100,00

Se incluyen las 11 entidades cuyas cuentas anuales también han sido auditadas por la IGAE

4.1. Auditoría de las cuentas anuales por firmas privadas

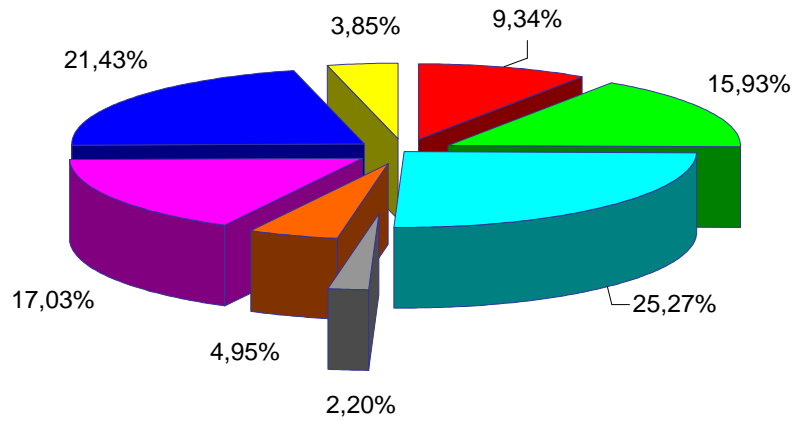

- Ernest & Young
- KPMG Auditores, S.L.
- Deloitte & Touche España, S.A.
- Audihispana, S.A.
- CTA Auditores, S.L.
- Pricewaterhousecoopers Auditores, S.L.
- Otras firmas privadas
- SCD Auditoria, S.L.

4.2. INFORMES DE AUDITORÍA DE LAS CUENTAS ANUALES RECOGIDOS EN EL PLAN DE AUDITORÍA DE LA I.G.A.E

AEROPUERTOS ESPAÑOLES Y NAVEGACIÓN AÉREA (2)

AUTORIDAD PORTUARIA DE ALICANTE

AUTORIDAD PORTUARIA DE ALMERIA-MOTRIL

AUTORIDAD PORTUARIA DE AVILES

AUTORIDAD PORTUARIA DE BAHIA DE CADIZ

AUTORIDAD PORTUARIA DE BALEARES

AUTORIDAD PORTUARIA DE BARCELONA (1)

AUTORIDAD PORTUARIA DE BILBAO (1)

AUTORIDAD PORTUARIA DE CARTAGENA

AUTORIDAD PORTUARIA DE CASTELLON

AUTORIDAD PORTUARIA DE CEUTA

AUTORIDAD PORTUARIA DE FERROL-SAN CIPRIAN

AUTORIDAD PORTUARIA DE GIJON (1)

AUTORIDAD PORTUARIA DE HUELVA

AUTORIDAD PORTUARIA DE LA BAHIA DE ALGECIRAS

AUTORIDAD PORTUARIA DE LA CORUÑA

AUTORIDAD PORTUARIA DE LAS PALMAS (1)

AUTORIDAD PORTUARIA DE MALAGA (1)

AUTORIDAD PORTUARIA DE MARIN Y RIA DE PONTEVEDRA

AUTORIDAD PORTUARIA DE MELILLA

AUTORIDAD PORTUARIA DE PASAJES

AUTORIDAD PORTUARIA DE SANTA CRUZ DE TENERIFE

AUTORIDAD PORTUARIA DE SANTANDER (1)

AUTORIDAD PORTUARIA DE SEVILLA (1)

AUTORIDAD PORTUARIA DE TARRAGONA (1)

AUTORIDAD PORTUARIA DE VALENCIA

AUTORIDAD PORTUARIA DE VIGO (1)

AUTORIDAD PORTUARIA DE VILLAGARCIA DE AROSA

CENTRO PARA EL DESARROLLO TECNOLOGICO INDUSTRIAL

CONSORCIO DE COMPENSACION DE SEGUROS

CONSORCIO DE LA ZONA FRANCA DE CÁDIZ (2)

CONSORCIO DE LA ZONA FRANCA DE GRAN CANARIA (2)

CONSORCIO DE LA ZONA FRANCA DE VIGO

EMPRESA NACIONAL DE INNOVACION, S.A.

ENTE PUBLICO DE RADIOTELEVISION ESPAÑOLA

ENTIDAD PÚBLICA EMPRESARIAL RED.ES

ENTIDAD PUBLICA EMPRESARIAL SOCIEDAD ESTATAL DE SALVAMENTO Y SEGURIDAD MARITIMA

ESCUELA OFICIAL DE TURISMO

FABRICA NACIONAL DE MONEDA Y TIMBRE-REAL CASA DE LA MONEDA (2)

FERROCARRILES DE VIA ESTRECHA

GERENCIA DEL SECTOR DE LA CONSTRUCCIÓN NAVAL

GESTOR DE INFRAESTRUCTURAS FERROVIARIAS

INGENIERIA DE SISTEMAS PARA LA DEFENSA DE ESPAÑA, S.A. (1)

INGENIERIA Y SERVICIOS AEROESPACIALES, S.A. (1)

INSTITUTO DE CRÉDITO OFICIAL (2)

INSTITUTO PARA LA DIVERSIFICACION Y AHORRO DE LA ENERGIA

PUERTO SECO DE MADRID, S.A.

PUERTOS DEL ESTADO

RED NACIONAL DE FERROCARRILES ESPAÑOLES (2)

S. E. P. E.S. ENTIDAD PUBLICA EMPRESARIAL DE SUELO

SOCIEDAD ESTATAL DE ESTIBA Y DESESTIBA DEL PUERTO DE FERROL, S.A.

SOCIEDAD ESTATAL DE ESTIBA Y DESESTIBA DEL PUERTO DE VILLAGARCIA DE AROSA, S.A.

SOCIEDAD ESTATAL DE GESTIÓN DE LA INFORMACIÓN TURÍSTICA, S.A.

SOCIEDAD ESTATAL DE INFRAESTRUCTURAS AGRARIAS DE LA MESETA SUR, S.A.

SOCIEDAD ESTATAL DE INFRAESTRUCTURAS AGRARIAS DEL NORDESTE, S.A.

SOCIEDAD ESTATAL DE INFRAESTRUCTURAS AGRARIAS DEL NORTE, S.A.

SOCIEDAD ESTATAL DE INFRAESTRUCTURAS AGRARIAS DEL SUR Y ESTE, S.A.

SOCIEDAD ESTATAL DE PARTICIPACIONES INDUSTRIALES

SOCIEDAD ESTATAL PARA EL DESARROLLO DEL DISEÑO Y LA INNOVACION, S.A.

(1) Cuentas anuales auditadas por la I.G.A.E. y por firmas privadas

(2) Cuentas anuales auditadas por firmas privadas

4.2. Informes de auditoría de las cuentas anuales recogidos en el Plan de Auditoría de la I.G.A.E.

Auditoría	Entidades		Plantilla media		Cifra de negocios		Activo	
	Número	Porcentaje	Número de empleados	Porcentaje	Miles de euros	Porcentaje	Miles de euros	Porcentaje
Cuentas anuales auditadas por la IGAE	53	89,83	11.503	21,00	2.620.542,59	38,48	34.638.888,94	41,39
Cuentas anuales auditadas exclusivamente por la I.G.A.E.	42	71,19	8.278	15,11	2.211.654,10	32,47	30.636.704,69	36,61
Cuentas anuales auditadas por la I.G.A.E. y por auditores privados	11	18,64	3.225	5,89	408.888,49	6,00	4.002.184,25	4,78
Cuentas anuales auditadas por auditor privado	6	10,17	43.273	79,00	4.189.873,47	61,52	49.055.771,28	58,61
Plan de auditoría de la I.G.A.E.	59	100,00	54.776	100,00	6.810.416,06	100,00	83.694.660,22	100,00

4.2. Informes de auditoría de las cuentas anuales recogidos en el Plan de Auditoría de la I.G.A.E.

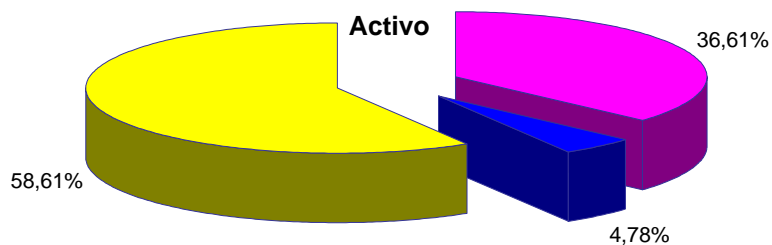
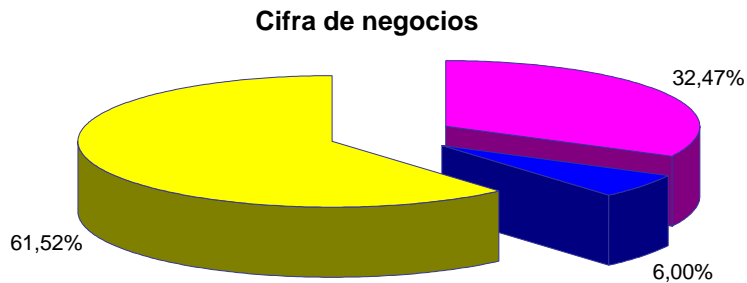
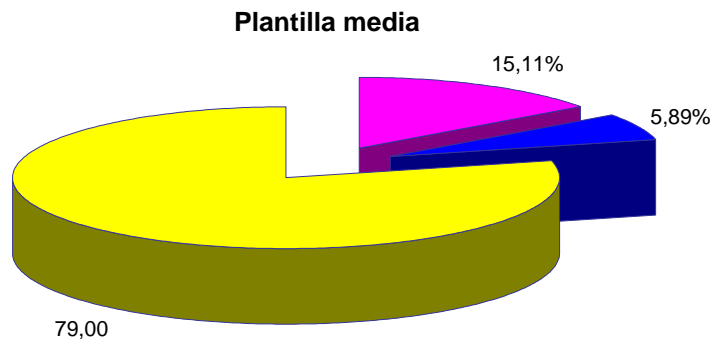
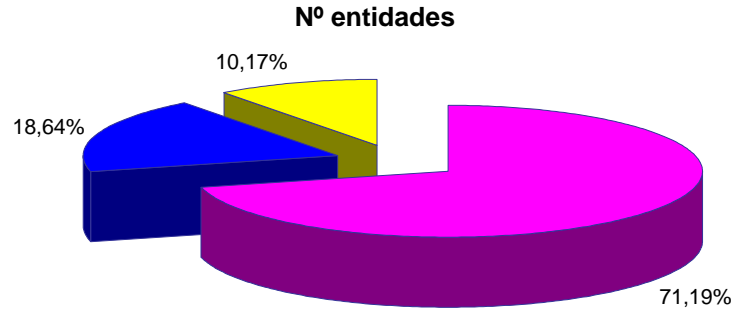

- Cuentas anuales auditadas exclusivamente por la I.G.A.E.
- Cuentas anuales auditadas por la I.G.A.E. y por auditores privados
- Cuentas anuales auditadas por auditor privado

4.3. OPINIÓN EN LOS INFORMES DE AUDITORÍA DE LAS CUENTAS ANUALES

Opinión favorable sin salvedades

ABRA INDUSTRIAL, S.A.

AEROPUERTOS ESPAÑOLES Y NAVEGACION AEREA

AGENCIA CENTROAMERICANA DE NOTICIAS, S.A.

AGENCIA EFE, S.A.

AGRUMINSA, S.A.

AGUAS DE LA CUENCA DEL EBRO, S.A.

AGUAS DE LA CUENCA DEL GUADALQUIVIR, S.A.

AGUAS DE LA CUENCA DEL NORTE, S.A.

AGUAS DE LA CUENCA DEL SEGURA, S.A.

AGUAS DE LA CUENCA DEL SUR, S.A.

AGUAS DE LA CUENCA DEL TAJO, S.A.

AGUAS DE LAS CUENCAS MEDITERRANEAS, S.A.(antes INFRAESTRUCTURAS DEL TRASVASE, S.A.)

AGUAS DEL JÚCAR, S.A., SOCIEDAD UNIPERSONAL

ALIMENTOS Y ACEITES, S.A.

ALUFRANCE SERVICE, S.A.

AUTORIDAD PORTUARIA DE ALICANTE

AUTORIDAD PORTUARIA DE ALMERIA-MOTRIL

AUTORIDAD PORTUARIA DE BALEARES

AUTORIDAD PORTUARIA DE BARCELONA

AUTORIDAD PORTUARIA DE CARTAGENA

AUTORIDAD PORTUARIA DE GIJON

AUTORIDAD PORTUARIA DE HUELVA

AUTORIDAD PORTUARIA DE MARIN Y RIA DE PONTEVEDRA

AUTORIDAD PORTUARIA DE PASAJES

AUTORIDAD PORTUARIA DE SEVILLA

AUTORIDAD PORTUARIA DE TARRAGONA

AUTORIDAD PORTUARIA DE VALENCIA

AUTORIDAD PORTUARIA DE VIGO

AUTORIDAD PORTUARIA DE VILLAGARCIA DE AROSA

AXIS PARTICIPACIONES EMPRESARIALES, SGEGR, S.A.

BABCOCK VALVULAS Y PIPING, S.A

BARCELONA HOLDING OLIMPICO, S.A.

CENTRO INTERMODAL DE LOGISTICA, S.A.

CENTRO PARA EL DESARROLLO TECNOLOGICO INDUSTRIAL

CENTROS LOGISTICOS AEROPORTUARIOS, S.A.

CHRONOEXPRES, S.A.

CIREX, S.A.

CLÍNICA CASTELLÓ, S.A.

COMERCIAL DEL FERROCARRIL, S.A.

COMPAÑIA ESPAÑOLA DE FINANCIACION DEL DESARROLLO COFIDES, S.A.

COMPAÑIA ESPAÑOLA DE REAFIANZAMIENTO, S.A.

COMPAÑIA ESPAÑOLA DE SEGUROS DE CREDITO A LA EXPORTACION, S.A.

COMPAÑIA ESPAÑOLA DE TABACO EN RAMA, S.A.

CONSORCIO DE COMPENSACION DE SEGUROS

CONSORCIO DE LA ZONA FRANCA DE GRAN CANARIA

CONSORCIO DE LA ZONA FRANCA DE VIGO

CORREO HÍBRIDO, S.A.

CORREOS TELECOM, S.A.

DECYPAR, S.A. (1)

DEFEX, S.A.

DEPURADORA DEL BAIX LLOBREGAT, S.A.

EFEAGRO, S.A.

EMPRESA DE TRANSFORMACION AGRARIA, S.A.

EMPRESA DE TRANSFORMAÇÕES AGRARIAS, S.A.

EMPRESA NACIONAL DE INNOVACION, S.A.

EMPRESA NACIONAL DE RESIDUOS RADIOACTIVOS, S.A.

ENTIDAD PÚBLICA EMPRESARIAL RED.ES

ENUSA INDUSTRIAS AVANZADAS, S.A.

ENUSEGUR, S.A.

ENWESA OPERACIONES, S.A.

EQUIPAMIENTO DE ESPACIOS Y ESTACIONES, S.A.

EQUIPOS NUCLEARES, S.A.

EXPANSION EXTERIOR, S.A.

EXPASA AGRICULTURA Y GANADERÍA, S.A.

EXPRESS TRUCK, S.A.

FABRICA NACIONAL DE MONEDA Y TIMBRE-REAL CASA DE LA MONEDA

FONDO PARA INVERSIONES EN EL EXTERIOR

FONDO PARA OPERACIONES DE INVERSIÓN EN EL EXTERIOR DE LA PEQUEÑA Y MEDIANA EMPRESA

GERENCIA URBANISTICA PORT-2000

GESTION DEL SUELO DE ENSIDESA, S.A.

GESTIONES URBANISTICAS DE LA RIOJA, S.A.

GESTOR DE INFRAESTRUCTURAS FERROVIARIAS

HIDROGUADIANA, S.A.

INFOINVEST, S.A.

INGENIERIA DE SISTEMAS PARA LA DEFENSA DE ESPAÑA, S.A.

INGENIERIA Y ECONOMIA DEL TRANSPORTE, S.A.

INGENIERIA Y SERVICIOS AEROESPACIALES, S.A.

INGRUINSA, S.A.

INIEXPORT, S.A.

INISAS, CIA. DE SEGUROS Y REASEGUROS, S.A.

INMOBILIARIA DE LA ZONA FRANCA DE CÁDIZ S.L.

INMOBILIARIA DE PROMOCIONES Y ARRIENDOS, S.A.

INSTITUTO DE CREDITO OFICIAL

IONMED ESTERILIZACION, S.A.

IZAR CONSTRUCCIONES NAVALES, S.A.

MERCADOS CENTRALES DE ABASTECIMIENTO DE ALGECIRAS, S.A.

MERCADOS CENTRALES DE ABASTECIMIENTO DE ASTURIAS, S.A.

MERCADOS CENTRALES DE ABASTECIMIENTO DE BADAJOZ, S.A.

MERCADOS CENTRALES DE ABASTECIMIENTO DE LAS PALMAS, S.A.

MINAS DE ALMADEN Y ARRAYANES, S.A.

MOLYPHARMA, S.A.

NAVIERA CASTELLANA, S.A.

PARADORES DE TURISMO DE ESPAÑA, S.A.

PARQUE EMPRESARIAL PRINCIPADO DE ASTURIAS, S.L.

PORTEL SERVICIOS TELEMATICOS, S.A.

PRODUCCION Y TECNOLOGIA DE PREFABRICADOS A.E.I.E.

PUERTO SECO DE MADRID, S.A.

PUERTOS DEL ESTADO

REDALSA, S.A.

REMOLQUES MARITIMOS, S.A.

S. E. P. E.S. ENTIDAD PUBLICA EMPRESARIAL DE SUELO

S.A. DE PROMOCION Y EQUIPAMIENTO DE SUELO DE VILLARROBLEDO

SADIM INVERSIONES, S.A.

SANIDAD ANIMAL Y SERVICIOS GANADEROS, S.A.

SDAD. ESTATAL PARA LA EJECUCION DE PROGRAMAS Y ACTUACIONES CONMEMORATIVAS DEL V CENTENARIO DEL
DESCUBRIMIENTO DE AMERICA SA (EN LIQUIDACION)

SEPI DESARROLLO EMPRESARIAL, S.A.

SERVICIOS DOCUMENTALES DE ANDALUCIA, S.L.

SHS CERAMICAS, S.A.

SISTEMAS TECNICOS DE LOTERIAS DEL ESTADO, S.A.

SOCIEDAD ANONIMA DE PROMOCION Y EQUIPAMIENTO DE SUELO DE ALMANSA

SOCIEDAD ANONIMA ESTATAL DE CAUCION AGRARIA

SOCIEDAD ASTURIANA DE DIVERSIFICACIÓN MINERA, S.A.

SOCIEDAD ESTATAL CANAL DE NAVARRA S.A.

SOCIEDAD ESTATAL CANAL DE SEGARRA GARRIGUES, S.A

SOCIEDAD ESTATAL CORREOS Y TELEGRAFOS, S.A.

SOCIEDAD ESTATAL DE ESTIBA Y DESESTIBA DEL PUERTO DE ALGECIRAS-LA LINEA, S.A.

SOCIEDAD ESTATAL DE ESTIBA Y DESESTIBA DEL PUERTO DE ALICANTE, S.A.

SOCIEDAD ESTATAL DE ESTIBA Y DESESTIBA DEL PUERTO DE ALMERIA, S.A.

SOCIEDAD ESTATAL DE ESTIBA Y DESESTIBA DEL PUERTO DE ARRECIFE DE LANZAROTE, S.A.

SOCIEDAD ESTATAL DE ESTIBA Y DESESTIBA DEL PUERTO DE BARCELONA, S.A.

SOCIEDAD ESTATAL DE ESTIBA Y DESESTIBA DEL PUERTO DE BILBAO, S.A.

SOCIEDAD ESTATAL DE ESTIBA Y DESESTIBA DEL PUERTO DE CARTAGENA, S.A.

SOCIEDAD ESTATAL DE ESTIBA Y DESESTIBA DEL PUERTO DE CASTELLON, S.A.

SOCIEDAD ESTATAL DE ESTIBA Y DESESTIBA DEL PUERTO DE FERROL, S.A.

SOCIEDAD ESTATAL DE ESTIBA Y DESESTIBA DEL PUERTO DE GANDIA, S.A.

SOCIEDAD ESTATAL DE ESTIBA Y DESESTIBA DEL PUERTO DE HUELVA, S.A.

SOCIEDAD ESTATAL DE ESTIBA Y DESESTIBA DEL PUERTO DE LA BAHIA DE CADIZ, S.A.

SOCIEDAD ESTATAL DE ESTIBA Y DESESTIBA DEL PUERTO DE LA CORUÑA, S.A.

SOCIEDAD ESTATAL DE ESTIBA Y DESESTIBA DEL PUERTO DE MOTRIL, S.A.

SOCIEDAD ESTATAL DE ESTIBA Y DESESTIBA DEL PUERTO DE SAGUNTO, S.A.

SOCIEDAD ESTATAL DE ESTIBA Y DESESTIBA DEL PUERTO DE SANTA CRUZ DE LA PALMA, S.A.

SOCIEDAD ESTATAL DE ESTIBA Y DESESTIBA DEL PUERTO DE SANTANDER, S.A.

SOCIEDAD ESTATAL DE ESTIBA Y DESESTIBA DEL PUERTO DE SEVILLA, S.A.

SOCIEDAD ESTATAL DE ESTIBA Y DESESTIBA DEL PUERTO DE VALENCIA, S.A.

SOCIEDAD ESTATAL DE ESTIBA Y DESESTIBA DEL PUERTO DE VILLAGARCIA DE AROSA, S.A.

SOCIEDAD ESTATAL DE ESTIBA Y DESESTIBA DEL PUERTO DEL ROSARIO DE FUERTEVENTURA, S.A.

SOCIEDAD ESTATAL DE GESTION DE ACTIVOS, S.A.

SOCIEDAD ESTATAL DE GESTIÓN DE LA INFORMACIÓN TURÍSTICA, S.A.

SOCIEDAD ESTATAL DE GESTION INMOBILIARIA DE PATRIMONIO, S.A.

SOCIEDAD ESTATAL PARA EL DESARROLLO DEL DISEÑO Y LA INNOVACION, S.A.

SOCIEDAD ESTATAL PARA EXPOSICIONES INTERNACIONALES, S.A.

SOCIEDAD ESTATAL PARA LA ACCIÓN CULTURAL EN EL EXTERIOR, S.A.

SOCIEDAD PARA EL DESARROLLO INDUSTRIAL DE ANDALUCIA, S.A.

SOCIEDAD PARA EL DESARROLLO INDUSTRIAL DE ARAGON, S.A.

SOCIEDAD PARA EL DESARROLLO INDUSTRIAL DE CASTILLA-LA MANCHA, S.A.

TECNOLOGIA E INVESTIGACION FERROVIARIA, S.A.

TECNOLOGIAS Y SERVICIOS AGRARIOS, S.A.

TECONMA, S.A.

VALENCIA PLATAFORMA INTERMODAL Y LOGISTICA, S.A.

VIGO ACTIVO SOCIEDAD DE CAPITAL RIESGO, S.A.

Opinión con salvedades

ACENOR, S.A.

AENA DESARROLLO INTERNACIONAL, S.A.

AGUAS DEL DUERO, S.A.

AHV-ENSIDESA CAPITAL, S.A.

ALTOS HORNOS DE VIZCAYA, S.A.

ASTILLEROS ESPAÑOLES, S.A. (EN LIQUIDACIÓN)

AUTORIDAD PORTUARIA DE AVILES

AUTORIDAD PORTUARIA DE BAHIA DE CADIZ

AUTORIDAD PORTUARIA DE BILBAO

AUTORIDAD PORTUARIA DE CASTELLON

AUTORIDAD PORTUARIA DE CEUTA

AUTORIDAD PORTUARIA DE FERROL-SAN CIPRIAN

AUTORIDAD PORTUARIA DE LA BAHIA DE ALGECIRAS

AUTORIDAD PORTUARIA DE LA CORUÑA

AUTORIDAD PORTUARIA DE LAS PALMAS

AUTORIDAD PORTUARIA DE MALAGA

AUTORIDAD PORTUARIA DE MELILLA

AUTORIDAD PORTUARIA DE SANTA CRUZ DE TENERIFE

AUTORIDAD PORTUARIA DE SANTANDER

CENTRO TECNOLOGICO DEL SECTOR NAVAL, S.A.

COFIVACASA, S.A.

COLONIZACION Y TRANSFORMACION AGRARIA, S.A. (1)

CONSORCIO DE LA ZONA FRANCA DE CÁDIZ

EMPRESA NACIONAL SIDERURGICA, S.A.

EMPRESA PARA LA GESTION DE RESIDUOS INDUSTRIALES, S.A.

ENAJENACION DE MATERIALES FERROVIARIOS, S.A.

ENTE PUBLICO DE RADIOTELEVISION ESPAÑOLA

ENTIDAD PUBLICA EMPRESARIAL SOCIEDAD ESTATAL DE SALVAMENTO Y SEGURIDAD MARITIMA

EQUIPOS TERMOMETÁLICOS, S.A.

ESCUELA OFICIAL DE TURISMO

EUROPEAN BULK HANDLING INSTALLATION, S.A.

FERROCARRILES DE VIA ESTRECHA

FONDICO FONDO DE CAPITAL RIESGO

FONDO DE LIQUIDACIÓN ASICA

FONDO EURO-ICO, FONDO DE CAPITAL RIESGO

GERENCIA DEL SECTOR DE LA CONSTRUCCIÓN NAVAL

GRUAS Y UTILLAJES, S.A.

HULLERAS DEL NORTE S.A.

INDUSTRIAS MECANICAS DEL NOROESTE, S.A.

INFRAESTRUCTURAS Y EQUIPAMIENTOS HISPALENSES, S.A.

INSTITUTO PARA LA DIVERSIFICACION Y AHORRO DE LA ENERGIA

LA ALMORAIMA, S.A.

MERCADOS CENTRALES DE ABASTECIMIENTO DE MALAGA, S.A.

MERCADOS CENTRALES DE ABASTECIMIENTO, S.A.

OLYMPIC MOLL, S.A.

PRERREDUCIDOS INTEGRADOS DEL SUROESTE DE ESPAÑA, S.A.

RADIO NACIONAL DE ESPAÑA, S.A.

RED NACIONAL DE FERROCARRILES ESPAÑOLES

RUMASA, S.A.

SOCIEDAD DE INFRAESTRUCTURAS Y EQUIPAMIENTOS PENITENCIARIOS, S.A.

SOCIEDAD ESPAÑOLA DE ESTUDIOS PARA LA COMUNICACION FIJA A TRAVES DEL ESTRECHO DE GIBRALTAR, S.A.

SOCIEDAD ESTATAL DE CONMEMORACIONES CULTURALES, S.A.

SOCIEDAD ESTATAL DE ESTIBA Y DESESTIBA DEL PUERTO DE ALCUDIA, S.A.

SOCIEDAD ESTATAL DE ESTIBA Y DESESTIBA DEL PUERTO DE GIJON, S.A.

SOCIEDAD ESTATAL DE ESTIBA Y DESESTIBA DEL PUERTO DE IBIZA, S.A.

SOCIEDAD ESTATAL DE ESTIBA Y DESESTIBA DEL PUERTO DE LA LUZ Y LAS PALMAS, S.A.

SOCIEDAD ESTATAL DE ESTIBA Y DESESTIBA DEL PUERTO DE MAHON, S.A.

SOCIEDAD ESTATAL DE ESTIBA Y DESESTIBA DEL PUERTO DE MALAGA, S.A.

SOCIEDAD ESTATAL DE ESTIBA Y DESESTIBA DEL PUERTO DE PALMA DE MALLORCA, S.A.

SOCIEDAD ESTATAL DE ESTIBA Y DESESTIBA DEL PUERTO DE PASAJES, S.A.

SOCIEDAD ESTATAL DE ESTIBA Y DESESTIBA DEL PUERTO DE TARRAGONA, S.A.

SOCIEDAD ESTATAL DE ESTIBA Y DESESTIBA DEL PUERTO DE VIGO S.A.

SOCIEDAD ESTATAL DE INFRAESTRUCTURAS AGRARIAS DE LA MESETA SUR, S.A.

SOCIEDAD ESTATAL DE INFRAESTRUCTURAS AGRARIAS DEL NORDESTE, S.A.

SOCIEDAD ESTATAL DE INFRAESTRUCTURAS AGRARIAS DEL NORTE, S.A.

SOCIEDAD ESTATAL DE INFRAESTRUCTURAS AGRARIAS DEL SUR Y ESTE, S.A.

SOCIEDAD ESTATAL DE PARTICIPACIONES INDUSTRIALES

SOCIEDAD PARA EL DESARROLLO INDUSTRIAL DE EXTREMADURA, S.A.

SOCIEDAD PARA LAS ENSEÑANZAS AERONAUTICAS CIVILES, S.A.

TELEVISION ESPAÑOLA, S.A.

WORLD TRADE CENTER BARCELONA, S.A.

Opinión desfavorable

SOCIEDAD ESTATAL DE ESTIBA Y DESESTIBA DEL PUERTO DE SANTA CRUZ DE TENERIFE, S.A.

Opinión denegada

BABCOCK WILCOX ESPAÑOLA, S.A.

SOCIEDAD GENERAL DE LA BAHÍA DE CÁDIZ, S.A.

(1) Revisión limitada

4.3. Opinión en los informes de auditoría de las cuentas anuales

Auditoría	Entidades		Plantilla media		Cifra de negocios		Activo	
	Número	Porcentaje	Número de empleados	Porcentaje	Miles de euros	Porcentaje	Miles de euros	Porcentaje
Opinión favorable sin salvedades	150	66,96	120.965	69,41	10.157.656,07	71,02	76.515.724,59	72,98
Opinión favorable con salvedades	71	31,70	53.074	30,45	4.132.720,81	28,89	28.154.899,17	26,85
Opinión desfavorable	1	0,45	193	0,11	11.603,59	0,08	4.863,83	0,00
Opinión denegada	2	0,89	56	0,03	1.368,97	0,01	175.060,35	0,17
Total	224	100,00	174.288	100,00	14.303.349,44	100,00	104.850.547,94	100,00

4.3. Opinión en los informes de auditoría de las cuentas anuales

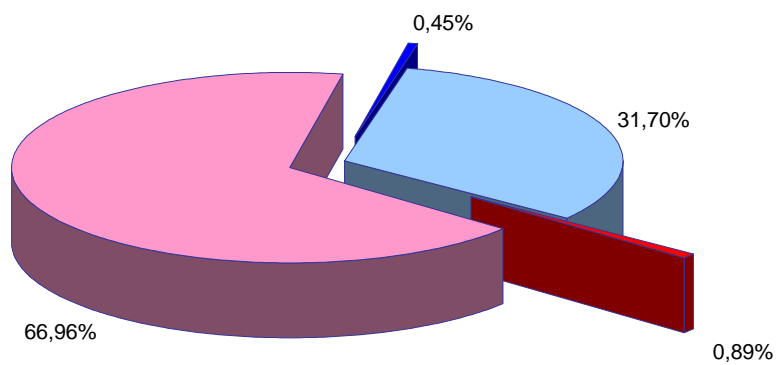

- Opinión favorable sin salvedades
- Opinión desfavorable
- Opinión favorable con salvedades
- Opinión denegada

4.4. EMPRESAS ESTATALES SIN AUDITAR O SIN ACOMPAÑAR EL INFORME DE AUDITORIA

ALCOHOLES NUÑEZ, S.L.

APARCAMIENTO ZONA FRANCA S.L.

APARCAMIENTOS SUBTERRANEOS DE VIGO, S.L.

APROTEC, S.A.

CASTILLA COURIER MENSAJEROS S.L.

CENTRAL INTERCAMBIO MERCANCÍAS DE VIGO, S.A.

CENTRO MINERO DE PENOUTA, S.A.

COIN ASESORES, S.A.

COMPAÑIA DE LOS FERROCARRILES DE MADRID A ZARAGOZA Y ALICANTE, S.A. (EN LIQUIDACION)

COMPAÑIA DEL FERROCARRIL CENTRAL DE ARAGON, S.A. EN LIQUIDACION

DESGASIFICACION Y LIMPIEZA DE TANQUES, S.A.

EFE NEWS SERVICES, INC.

EFEGESTION, S.A.

EMPRESA NACIONAL ADARO, S.A. (EN LIQUIDACIÓN)

EQUISOL, S.A.

HIPÓDROMO DE LA ZARZUELA, S.A.

INI FINANCE B.V.

PARQUE COMERCIAL LAS SALINAS, S.A.

PROGRAMAS Y EXPLOTACIONES DE RADIODIFUSION, S.A.

RED IBEROAMERICANA DE LOGÍSTICA Y COMERCIO, S.A.

REICASTRO, S.A.

REMOLCADORES DEL NOROESTE, S.A.

SAES CAPITAL, S.A.

SOCIEDAD ESTATAL DE ESTIBA Y DESESTIBA DEL PUERTO DE CEUTA, S.A.

SOCIEDAD ESTATAL DE ESTIBA Y DESESTIBA DEL PUERTO DE MARIN, S.A.

SOCIEDAD ESTATAL DE ESTIBA Y DESESTIBA DEL PUERTO DE SAN SEBASTIAN DE LA GOMERA, S.A.

SOCIEDAD ESTATAL DE ESTIBA Y DESESTIBA DEL PUERTO LA ESTACA DE EL HIERRO, S.A.

SOCIEDAD ESTATAL PARA EL DESARROLLO TECNOLÓGICO DEL TURISMO, S.A.

SUELO EMPRESARIAL DEL ATLÁNTICO, S.L.

SUELO INDUSTRIAL DE GALICIA, S.A.

TECNOLOGIA, ARQUITECTURA Y SISTEMAS, S.A.

VIÑEDOS ESPAÑOLES, S.L.

WESER ENGINEERING GMBH

4.4. Alcance de la auditoría de las cuentas anuales

Auditoría	Entidades	Plantilla media	Cifra de negocios	Activo
	Número	Número de empleados	Miles de euros	Miles de euros
Audihispana, S.A.	4	811	55.720,22	20.232,34
CTA Auditores	9	143	15.309,31	161.956,86
SCD Auditoría, S.L.	7	152	26.342,93	148.225,50
KPMG Auditores, S.L.	29	99.110	3.656.713,41	16.230.805,29
Deloitte & Touche España, S.L.	46	29.150	4.053.869,37	18.108.466,79
Ernest & Young	17	2.868	435.479,03	2.774.911,24
Pricewaterhousecoopers Auditores, S.L.	31	30.932	2.936.295,36	8.194.351,52
Otras firmas privadas	39	2.844	911.965,71	28.574.893,71
Total auditoría de las cuentas anuales por firmas privadas(*)	182	166.010	12.091.695,34	74.213.843,25
Auditoría de las cuentas anuales efectuada exclusivamente por la I.G.A.E.	42	8.278	2.211.654,10	30.636.704,69
Auditoría de las cuentas anuales efectuada por la I.G.A.E. y por auditores privados	11	3.225	408.888,49	4.002.184,25
Total auditoría de las cuentas anuales efectuada por la I.G.A.E.	53	11.503	2.620.542,59	34.638.888,94
Sin auditar o sin acompañar informe de auditoría	33	187	31.630,30	63.617,25

(*)Se incluyen las 11 entidades cuyas cuentas anuales también han sido auditadas por la IGAE

4.4. Alcance de la auditoría de las cuentas anuales

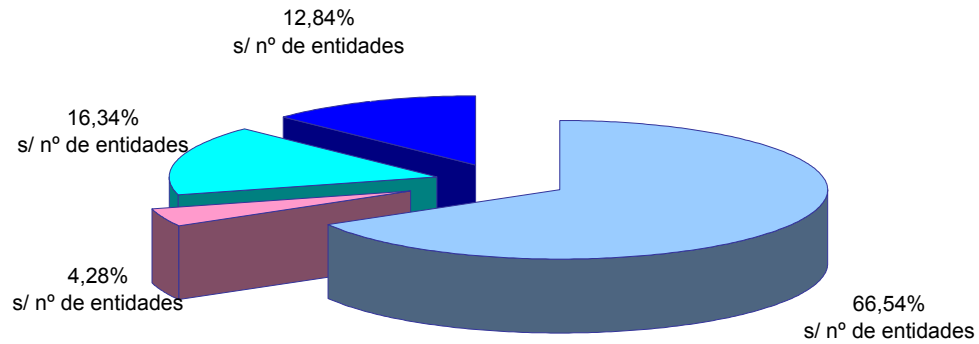

- Auditoría de las cuentas anuales por firmas privadas
- Auditoría de las cuentas anuales efectuada por la I.G.A.E. y por auditores privados
- Auditoría de las cuentas anuales efectuada exclusivamente por la I.G.A.E.
- Sin auditar o sin acompañar informe de auditoría



**5. ANEXO ECONÓMICO-FINANCIERO
DE LAS ENTIDADES NO FINANCIERAS E
INTERMEDIACIÓN FINANCIERA**



**5.1. INFORMACIÓN POR
SECTORES DE ACTIVIDAD**

5.1.1. Activo

Sectores	2003		2002		Variación	
	Miles de euros	Porcentaje	Miles de euros	Porcentaje	Absoluta	Porcentual
Otras actividades anexas a los transportes.....	20.523.743,57	28,36	18.837.474,14	27,23	1.686.269,43	8,95
Transportes.....	12.174.193,64	16,82	12.671.379,71	18,32	-497.186,07	-3,92
Explotación de puertos y servicios portuarios.....	8.103.275,60	11,20	7.755.840,98	11,21	347.434,62	4,48
Servicios prestados a otras empresas y otros servicios.....	6.637.276,44	9,17	6.008.635,46	8,69	628.640,98	10,46
Industrias Manufactureras.....	4.262.898,64	5,89	4.267.354,59	6,17	-4.455,95	-0,10
Correos, comunicaciones y servicios de información.....	4.194.501,40	5,80	4.048.596,39	5,85	145.905,01	3,60
Distribución de energía y explotación de recursos hídricos.....	3.399.939,46	4,70	2.570.661,45	3,72	829.278,01	32,26
Construcción e inmobiliarias.....	2.970.170,10	4,10	3.084.319,19	4,46	-114.149,09	-3,70
Servicios técnicos y de investigación.....	2.184.645,06	3,02	2.183.497,77	3,16	1.147,29	0,05
En situaciones especiales.....	2.015.672,81	2,79	2.131.649,22	3,08	-115.976,41	-5,44
Desarrollo sectorial y regional.....	1.976.482,90	2,73	1.907.669,09	2,76	68.813,81	3,61
Industrias extractivas.....	1.546.330,75	2,14	1.834.784,36	2,65	-288.453,61	-15,72
Agricultura, silvicultura, tabaco y aceite.....	1.279.289,87	1,77	1.221.698,88	1,77	57.590,99	4,71
Intermediación financiera.....	725.275,39	1,00	314.369,07	0,45	410.906,32	130,71
Comercio y hostelería.....	366.284,26	0,51	330.387,91	0,48	35.896,35	10,86
Total.....	72.359.979,89	100,00	69.168.318,21	100,00	3.191.661,68	4,61

5.1.1. Activo

Miles de euros

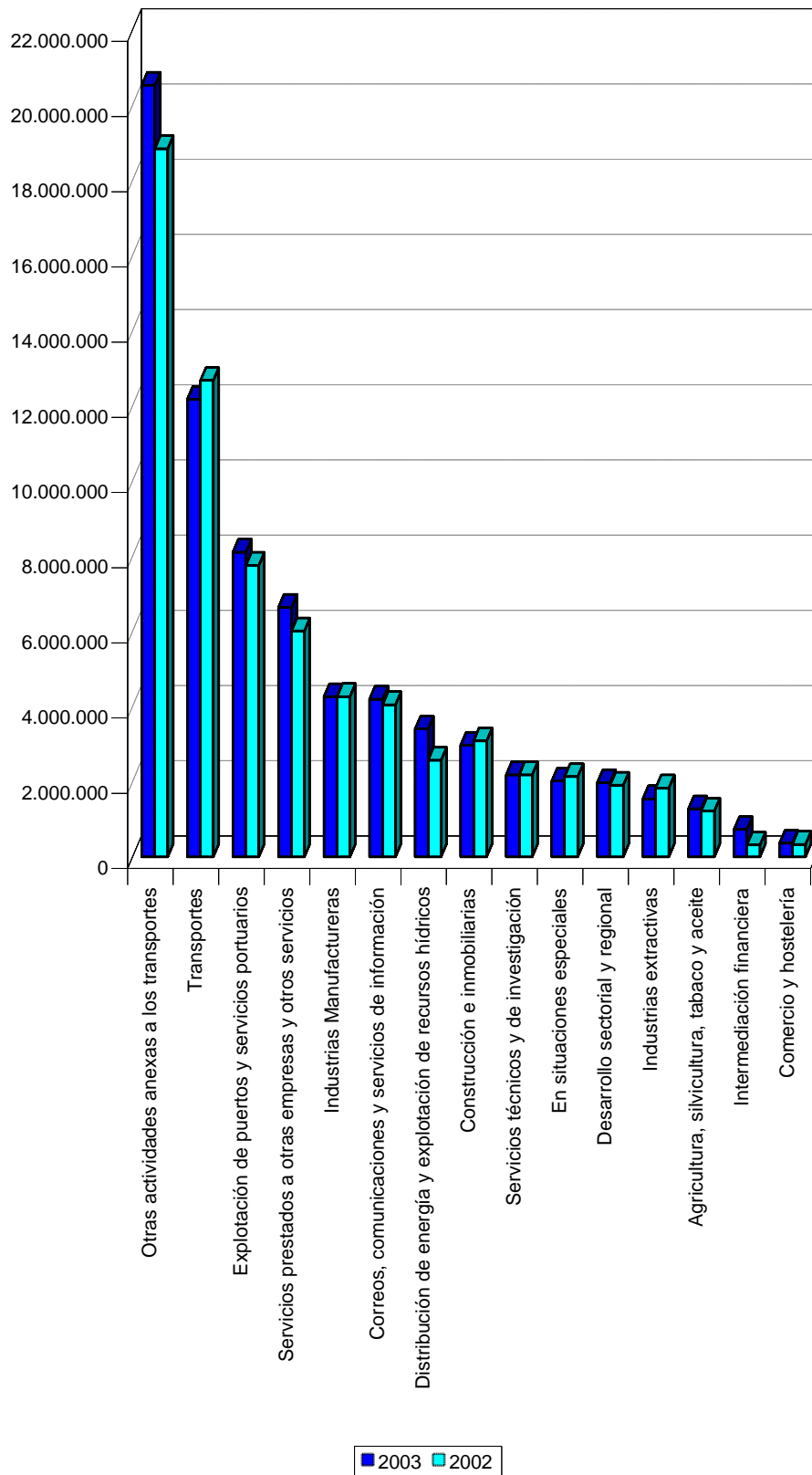

5.1.2. Inmovilizaciones materiales

Sectores	2003		2002		Variación	
	Miles de euros	Porcentaje	Miles de euros	Porcentaje	Absoluta	Porcentual
Otras actividades anexas a los transportes.....	15.999.170,60	43,80	14.155.294,38	42,26	1.843.876,22	13,03
Transportes.....	7.491.285,09	20,51	7.289.099,71	21,76	202.185,38	2,77
Explotación de puertos y servicios portuarios.....	7.073.063,41	19,36	6.627.858,52	19,79	445.204,89	6,72
Correos, comunicaciones y servicios de información.....	1.634.460,42	4,47	1.440.819,42	4,30	193.641,00	13,44
Construcción e inmobiliarias.....	1.211.522,84	3,32	1.367.911,34	4,08	-156.388,50	-11,43
Distribución de energía y explotación de recursos hídricos..	953.111,83	2,61	635.647,28	1,90	317.464,55	49,94
Industrias Manufactureras.....	661.927,71	1,81	613.967,27	1,83	47.960,44	7,81
Desarrollo sectorial y regional.....	378.271,85	1,04	347.558,19	1,04	30.713,66	8,84
Industrias extractivas.....	334.790,77	0,92	350.612,80	1,05	-15.822,03	-4,51
Comercio y hostelería.....	231.991,44	0,64	196.058,05	0,59	35.933,39	18,33
Agricultura, silvicultura, tabaco y aceite.....	218.903,05	0,60	137.852,09	0,41	81.050,96	58,80
Servicios técnicos y de investigación.....	171.995,53	0,47	165.783,21	0,49	6.212,32	3,75
Servicios prestados a otras empresas y otros servicios.....	154.770,14	0,42	156.368,11	0,47	-1.597,97	-1,02
En situaciones especiales.....	9.539,36	0,03	8.593,67	0,03	945,69	11,00
Intermediación financiera.....	1.429,89	-	1.398,26	-	31,63	2,26
Total.....	36.526.233,93	100,00	33.494.822,30	100,00	3.031.411,63	9,05

5.1.3. Inmovilizaciones financieras

Sectores	2003		2002		Variación	
	Miles de euros	Porcentaje	Miles de euros	Porcentaje	Absoluta	Porcentual
Transportes.....	4.000.615,18	36,07	4.258.475,35	33,25	-257.860,17	-6,06
Servicios prestados a otras empresas y otros servicios.....	2.086.307,10	18,80	2.628.164,88	20,52	-541.857,78	-20,62
Servicios técnicos y de investigación.....	1.719.488,33	15,49	1.733.841,67	13,54	-14.353,34	-0,83
En situaciones especiales.....	1.070.444,68	9,64	1.252.839,79	9,78	-182.395,11	-14,56
Industrias Manufactureras.....	701.142,66	6,32	675.657,78	5,27	25.484,88	3,77
Distribución de energía y explotación de recursos hídricos..	374.510,36	3,37	347.279,33	2,71	27.231,03	7,84
Correos, comunicaciones y servicios de información.....	274.274,43	2,47	309.768,32	2,42	-35.493,89	-11,46
Otras actividades anexas a los transportes.....	248.734,59	2,24	721.758,15	5,63	-473.023,56	-65,54
Desarrollo sectorial y regional.....	229.629,87	2,07	224.268,18	1,75	5.361,69	2,39
Intermediación financiera.....	135.439,71	1,22	36.531,15	0,29	98.908,56	270,75
Construcción e inmobiliarias.....	102.644,07	0,92	167.955,57	1,31	-65.311,50	-38,89
Explotación de puertos y servicios portuarios.....	85.789,64	0,77	84.575,38	0,66	1.214,26	1,44
Industrias extractivas.....	60.167,77	0,54	356.718,50	2,78	-296.550,73	-83,13
Agricultura, silvicultura, tabaco y aceite.....	9.176,90	0,08	9.033,39	0,07	143,51	1,59
Comercio y hostelería.....	254,92	-	2.402,20	0,02	-2.147,28	-89,39
Total.....	11.098.620,21	100,00	12.809.269,64	100,00	-1.710.649,43	-13,35

5.1.4. Activo circulante

Sectores	2003		2002		Variación	
	Miles de euros	Porcentaje	Miles de euros	Porcentaje	Absoluta	Porcentual
Servicios prestados a otras empresas y otros servicios.....	4.314.398,25	19,59	3.098.577,89	16,00	1.215.820,36	39,24
Otras actividades anexas a los transportes.....	3.801.174,52	17,27	3.319.348,92	17,15	481.825,60	14,52
Industrias Manufactureras.....	2.397.876,53	10,90	2.403.899,40	12,41	-6.022,87	-0,25
Correos, comunicaciones y servicios de información.....	2.204.157,21	10,02	2.219.380,23	11,46	-15.223,02	-0,69
Distribución de energía y explotación de recursos hídricos..	2.032.665,62	9,24	1.339.806,22	6,92	692.859,40	51,71
Construcción e inmobiliarias.....	1.399.240,52	6,36	1.301.890,51	6,72	97.350,01	7,48
Agricultura, silvicultura, tabaco y aceite.....	1.045.847,76	4,75	1.068.280,00	5,51	-22.432,24	-2,10
Desarrollo sectorial y regional.....	947.811,31	4,31	953.131,50	4,92	-5.320,19	-0,56
En situaciones especiales.....	906.105,17	4,12	839.243,63	4,33	66.861,54	7,97
Explotación de puertos y servicios portuarios.....	890.159,11	4,04	996.504,93	5,14	-106.345,82	-10,67
Industrias extractivas.....	581.927,55	2,64	544.880,65	2,81	37.046,90	6,80
Intermediación financiera.....	572.387,86	2,60	254.042,19	1,31	318.345,67	125,31
Transportes.....	501.459,77	2,28	628.320,05	3,24	-126.860,28	-20,19
Servicios técnicos y de investigación.....	281.046,42	1,28	273.215,36	1,41	7.831,06	2,87
Comercio y hostelería.....	132.205,78	0,60	130.390,77	0,67	1.815,01	1,39
Total.....	22.008.463,38	100,00	19.370.912,25	100,00	2.637.551,13	13,62

5.1.5. Fondos propios

Sectores	2003		2002		Variación	
	Miles de euros	Porcentaje	Miles de euros	Porcentaje	Absoluta	Porcentual
Otras actividades anexas a los transportes.....	10.931.632,07	39,54	10.630.745,48	40,51	300.886,59	2,83
Explotación de puertos y servicios portuarios.....	6.122.618,72	22,15	5.945.994,67	22,67	176.624,05	2,97
Servicios prestados a otras empresas y otros servicios.....	3.421.345,41	12,38	2.242.522,99	8,55	1.178.822,42	52,57
Transportes.....	2.805.237,89	10,15	3.080.316,76	11,74	-275.078,87	-8,93
Distribución de energía y explotación de recursos hídricos..	2.124.332,12	7,69	1.851.851,09	7,06	272.481,03	14,71
Construcción e inmobiliarias.....	1.961.407,81	7,10	2.124.570,21	8,10	-163.162,40	-7,68
Desarrollo sectorial y regional.....	844.306,29	3,05	891.012,75	3,40	-46.706,46	-5,24
Agricultura, silvicultura, tabaco y aceite.....	759.145,97	2,75	741.301,84	2,83	17.844,13	2,41
Industrias Manufactureras.....	654.711,65	2,37	712.592,30	2,72	-57.880,65	-8,12
Intermediación financiera.....	616.626,02	2,23	219.035,64	0,84	397.590,38	181,52
Industrias extractivas.....	434.569,71	1,57	429.444,14	1,64	5.125,57	1,19
En situaciones especiales.....	395.990,97	1,43	362.310,24	1,38	33.680,73	9,30
Comercio y hostelería.....	257.926,08	0,93	212.585,35	0,81	45.340,73	21,33
Servicios técnicos y de investigación.....	213.718,81	0,77	196.050,84	0,75	17.667,97	9,01
Correos, comunicaciones y servicios de información.....	-3.901.299,07	-14,11	-3.410.514,92	-13,00	-490.784,15	-14,39
Total.....	27.642.270,45	100,00	26.229.819,38	100,00	1.412.451,07	5,38

5.1.2. Fondos propios

Miles de euros

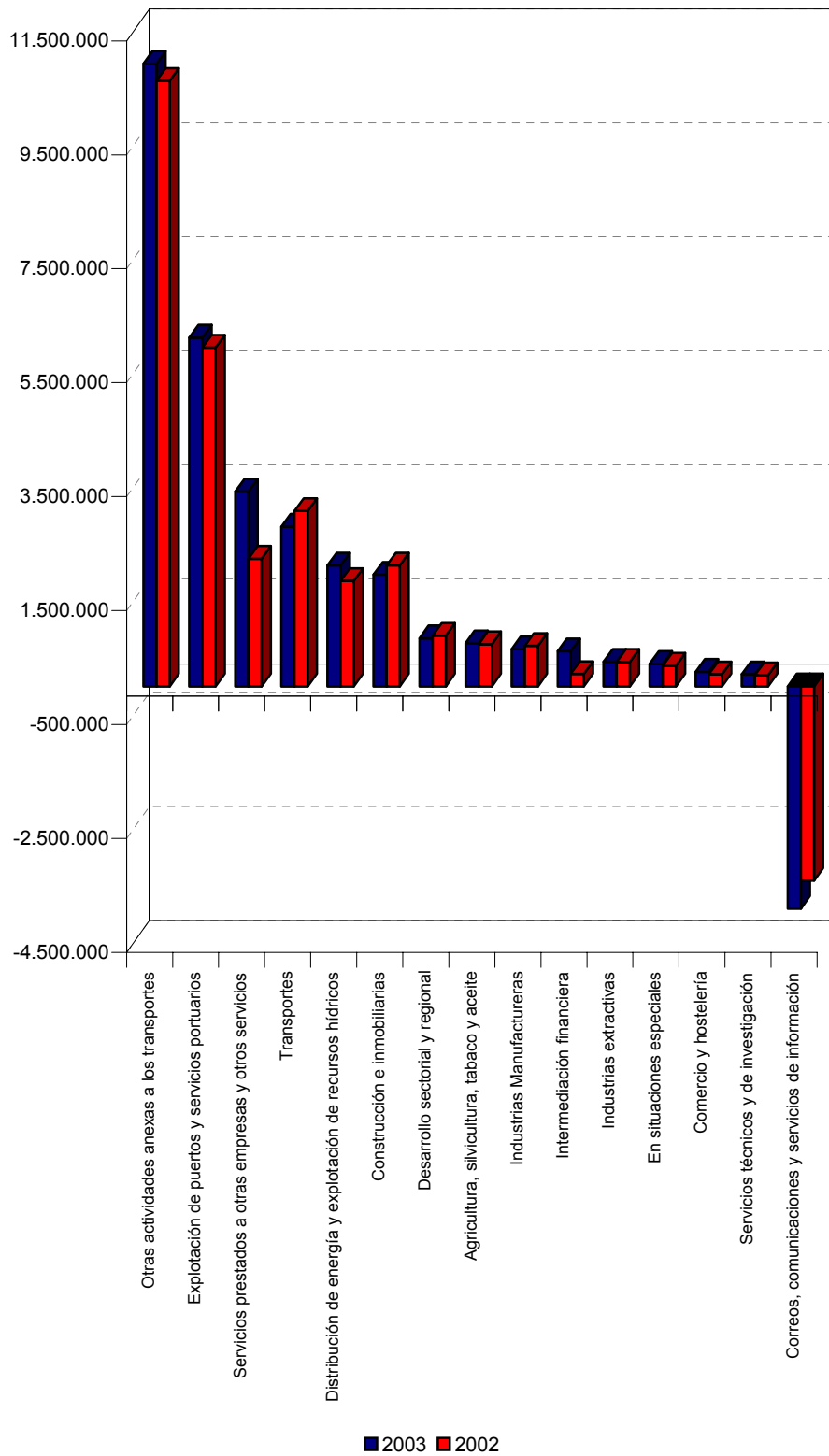

5.1.6. Subvenciones de capital

Sectores	2003		2002		Variación	
	Miles de euros	Porcentaje	Miles de euros	Porcentaje	Absoluta	Porcentual
Otras actividades anexas a los transportes.....	3.360.686,85	45,21	2.521.773,90	43,55	838.912,95	33,27
Transportes.....	972.561,96	13,09	912.018,99	15,75	60.542,97	6,64
Explotación de puertos y servicios portuarios.....	774.959,85	10,43	701.274,75	12,11	73.685,10	10,51
Distribución de energía y explotación de recursos hídricos..	746.067,00	10,04	176.282,20	3,05	569.784,80	323,22
Desarrollo sectorial y regional.....	446.366,07	6,01	419.132,67	7,24	27.233,40	6,50
Correos, comunicaciones y servicios de información.....	386.885,31	5,21	342.556,34	5,92	44.328,97	12,94
Construcción e inmobiliarias.....	356.653,57	4,80	310.368,48	5,36	46.285,09	14,91
En situaciones especiales.....	304.638,46	4,10	334.447,11	5,78	-29.808,65	-8,91
Industrias extractivas.....	35.862,10	0,48	38.297,85	0,66	-2.435,75	-6,36
Industrias Manufactureras.....	17.225,31	0,23	9.298,61	0,16	7.926,70	85,25
Servicios técnicos y de investigación.....	12.486,14	0,17	12.568,24	0,22	-82,10	-0,65
Agricultura, silvicultura, tabaco y aceite.....	8.319,03	0,11	2.676,09	0,05	5.642,94	210,87
Comercio y hostelería.....	5.765,70	0,08	5.095,42	0,09	670,28	13,15
Servicios prestados a otras empresas y otros servicios.....	2.903,86	0,04	3.245,71	0,06	-341,85	-10,53
Intermediación financiera.....	-	-	-	-	-	-
Total.....	7.431.381,21	100,00	5.789.036,36	100,00	1.642.344,85	28,37

5.1.7. Acreedores a largo plazo

Sectores	2003		2002		Variación	
	Miles de euros	Porcentaje	Miles de euros	Porcentaje	Absoluta	Porcentual
Transportes.....	6.197.248,51	34,50	6.418.325,85	39,31	-221.077,34	-3,44
Correos, comunicaciones y servicios de información.....	4.967.027,68	27,67	4.179.982,84	25,59	787.044,84	18,83
Otras actividades anexas a los transportes.....	3.133.273,02	17,45	2.320.800,45	14,21	812.472,57	35,01
Industrias Manufactureras.....	1.765.738,12	9,84	1.547.733,60	9,48	218.004,52	14,09
Desarrollo sectorial y regional.....	433.679,73	2,42	362.609,27	2,22	71.070,46	19,60
Explotación de puertos y servicios portuarios.....	341.485,37	1,90	266.935,72	1,63	74.549,65	27,93
Servicios prestados a otras empresas y otros servicios.....	304.631,72	1,70	356.379,32	2,18	-51.747,60	-14,52
En situaciones especiales.....	303.044,98	1,69	364.820,84	2,23	-61.775,86	-16,93
Construcción e inmobiliarias.....	195.517,59	1,09	199.490,79	1,22	-3.973,20	-1,99
Distribución de energía y explotación de recursos hídricos..	116.929,10	0,65	147.547,79	0,90	-30.618,69	-20,75
Industrias extractivas.....	93.610,31	0,52	109.196,04	0,67	-15.585,73	-14,27
Agricultura, silvicultura, tabaco y aceite.....	54.909,81	0,31	30.200,36	0,18	24.709,45	81,82
Servicios técnicos y de investigación.....	16.732,73	0,09	18.597,70	0,11	-1.864,97	-10,03
Intermediación financiera.....	15.862,66	0,09	9.149,38	0,06	6.713,28	73,37
Comercio y hostelería.....	13.764,78	0,08	925,09	0,01	12.839,69	1.387,94
Total.....	17.953.456,11	100,00	16.332.695,04	100,00	1.620.761,07	9,92

5.1.8. Acreedores a corto plazo

Sectores	2003		2002		Variación	
	Miles de euros	Porcentaje	Miles de euros	Porcentaje	Absoluta	Porcentual
Correos, comunicaciones y servicios de información.....	2.477.935,00	20,86	2.674.982,46	21,29	-197.047,46	-7,37
Transportes.....	2.087.092,20	17,56	2.116.342,77	16,84	-29.250,57	-1,38
Otras actividades anexas a los transportes.....	2.065.189,50	17,38	2.213.449,21	17,62	-148.259,71	-6,70
Industrias Manufactureras.....	1.721.019,64	14,48	1.753.874,67	13,96	-32.855,03	-1,87
Servicios prestados a otras empresas y otros servicios.....	728.064,34	6,13	1.013.361,84	8,06	-285.297,50	-28,15
Explotación de puertos y servicios portuarios.....	576.874,54	4,85	586.444,13	4,67	-9.569,59	-1,63
Agricultura, silvicultura, tabaco y aceite.....	437.189,41	3,68	434.344,86	3,46	2.844,55	0,65
Distribución de energía y explotación de recursos hídricos..	336.811,72	2,83	336.790,70	2,68	21,02	0,01
En situaciones especiales.....	326.375,67	2,75	316.163,39	2,52	10.212,28	3,23
Construcción e inmobiliarias.....	324.641,53	2,73	327.929,81	2,61	-3.288,28	-1,00
Industrias extractivas.....	303.269,03	2,55	248.808,02	1,98	54.461,01	21,89
Servicios técnicos y de investigación.....	208.013,22	1,75	218.710,89	1,74	-10.697,67	-4,89
Desarrollo sectorial y regional.....	197.699,88	1,66	201.318,10	1,60	-3.618,22	-1,80
Comercio y hostelería.....	86.414,69	0,73	109.786,31	0,87	-23.371,62	-21,29
Intermediación financiera.....	6.874,81	0,06	12.648,95	0,10	-5.774,14	-45,65
Total.....	11.883.465,18	100,00	12.564.956,11	100,00	-681.490,93	-5,42

5.1.9. Cifra de negocios y otros ingresos de explotación

Sectores	2003		2002		Variación	
	Miles de euros	Porcentaje	Miles de euros	Porcentaje	Absoluta	Porcentual
Correos, comunicaciones y servicios de información.....	3.686.963,03	27,73	3.644.416,76	27,82	42.546,27	1,17
Otras actividades anexas a los transportes.....	2.070.318,26	15,57	1.935.654,27	14,78	134.663,99	6,96
Industrias Manufactureras.....	2.036.440,36	15,32	1.926.575,32	14,71	109.865,04	5,70
Transportes.....	1.741.999,53	13,10	2.086.375,51	15,93	-344.375,98	-16,51
Explotación de puertos y servicios portuarios.....	1.082.843,41	8,14	1.024.131,58	7,82	58.711,83	5,73
Agricultura, silvicultura, tabaco y aceite.....	650.134,87	4,89	613.440,42	4,68	36.694,45	5,98
Construcción e inmobiliarias.....	596.938,43	4,49	366.386,26	2,80	230.552,17	62,93
Servicios técnicos y de investigación.....	446.338,74	3,36	413.005,80	3,15	33.332,94	8,07
Industrias extractivas.....	386.236,52	2,90	388.220,56	2,96	-1.984,04	-0,51
Comercio y hostelería.....	311.290,22	2,34	444.942,83	3,40	-133.652,61	-30,04
Desarrollo sectorial y regional.....	155.454,04	1,17	130.921,16	1,00	24.532,88	18,74
Servicios prestados a otras empresas y otros servicios.....	100.977,68	0,76	84.227,16	0,64	16.750,52	19,89
Distribución de energía y explotación de recursos hídricos..	18.290,43	0,14	15.234,50	0,12	3.055,93	20,06
En situaciones especiales.....	6.373,70	0,05	18.953,71	0,14	-12.580,01	-66,37
Intermediación financiera.....	5.558,68	0,04	6.206,28	0,05	-647,60	-10,43
Total.....	13.296.157,90	100,00	13.098.692,12	100,00	197.465,78	1,51

5.1.3. Cifra de negocios y otros ingresos de explotación

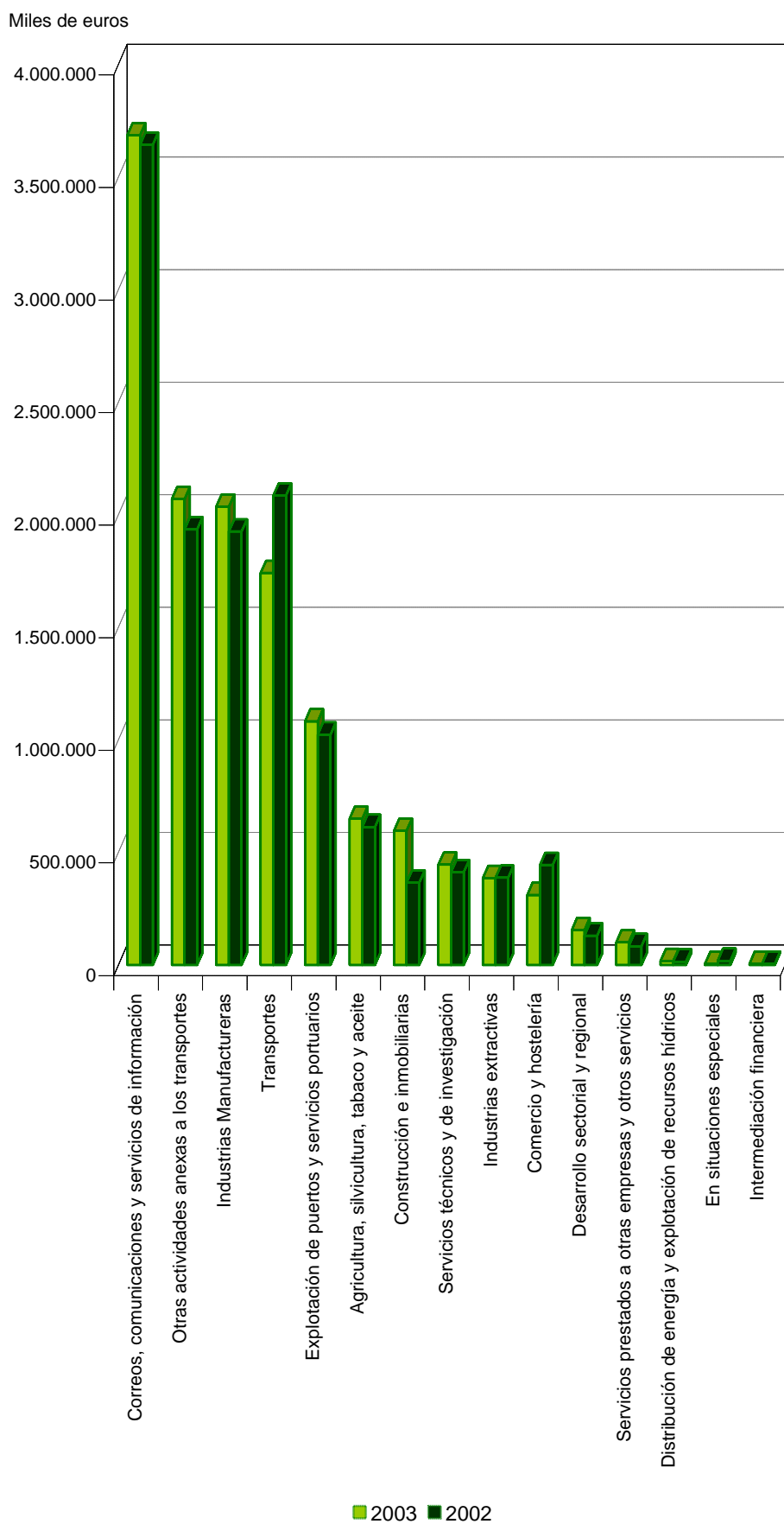

5.1.10. Subvenciones a la explotación

Sectores	2003		2002		Variación	
	Miles de euros	Porcentaje	Miles de euros	Porcentaje	Absoluta	Porcentual
Transportes.....	1.099.275,81	76,53	1.160.293,59	81,83	-61.017,78	-5,26
Explotación de puertos y servicios portuarios.....	151.171,58	10,53	59.701,67	4,21	91.469,91	153,21
Correos, comunicaciones y servicios de información.....	82.411,12	5,74	85.985,14	6,06	-3.574,02	-4,16
Construcción e inmobiliarias.....	34.582,28	2,41	34.403,18	2,43	179,10	0,52
En situaciones especiales.....	29.808,65	2,08	35.476,12	2,50	-5.667,47	-15,98
Desarrollo sectorial y regional.....	18.590,42	1,29	17.110,88	1,21	1.479,54	8,65
Industrias Manufactureras.....	9.963,50	0,69	11.485,27	0,81	-1.521,77	-13,25
Industrias extractivas.....	4.123,69	0,29	3.231,73	0,23	891,96	27,60
Servicios prestados a otras empresas y otros servicios.....	2.422,17	0,17	7.374,32	0,52	-4.952,15	-67,15
Otras actividades anexas a los transportes.....	2.038,21	0,14	1.276,68	0,09	761,53	59,65
Agricultura, silvicultura, tabaco y aceite.....	1.327,51	0,09	1.153,59	0,08	173,92	15,08
Servicios técnicos y de investigación.....	385,83	0,03	109,02	0,01	276,81	253,91
Comercio y hostelería.....	112,81	0,01	262,65	0,02	-149,84	-57,05
Distribución de energía y explotación de recursos hídricos..	11,42	-	-	-	11,42	-
Intermediación financiera.....	-	-	-	-	-	-
Total.....	1.436.225,00	100,00	1.417.863,84	100,00	18.361,16	1,29

5.1.11. Valor añadido

Sectores	2003		2002		Variación	
	Miles de euros	Porcentaje	Miles de euros	Porcentaje	Absoluta	Porcentual
Transportes.....	1.794.824,65	25,39	2.011.132,55	28,20	-216.307,90	-10,76
Correos, comunicaciones y servicios de información.....	1.563.551,19	22,14	1.542.904,03	21,62	20.647,16	1,34
Otras actividades anexas a los transportes.....	1.321.333,87	18,71	1.317.645,22	18,47	3.688,65	0,28
Explotación de puertos y servicios portuarios.....	906.023,26	12,83	861.238,95	12,07	44.784,31	5,20
Industrias Manufactureras.....	504.239,38	7,14	498.145,51	6,98	6.093,87	1,22
Agricultura, silvicultura, tabaco y aceite.....	321.903,15	4,56	261.115,51	3,66	60.787,64	23,28
Servicios técnicos y de investigación.....	164.524,54	2,33	165.521,90	2,32	-997,36	-0,60
Comercio y hostelería.....	154.472,35	2,19	162.870,23	2,28	-8.397,88	-5,16
Construcción e inmobiliarias.....	143.073,23	2,03	92.818,28	1,30	50.254,95	54,14
Industrias extractivas.....	108.947,98	1,54	127.681,47	1,79	-18.733,49	-14,67
Desarrollo sectorial y regional.....	38.058,55	0,54	35.803,68	0,50	2.254,87	6,30
En situaciones especiales.....	23.978,72	0,34	29.468,40	0,41	-5.489,68	-18,63
Servicios prestados a otras empresas y otros servicios.....	14.607,82	0,21	18.175,84	0,25	-3.568,02	-19,63
Distribución de energía y explotación de recursos hídricos..	5.580,78	0,08	7.527,38	0,11	-1.946,60	-25,86
Intermediación financiera.....	-2.535,83	-0,03	2.984,48	0,04	-5.520,31	-184,97
Total.....	7.062.583,64	100,00	7.135.033,43	100,00	-72.449,79	-1,02

5.1.12. Gastos de personal

Sectores	2003		2002		Variación	
	Miles de euros	Porcentaje	Miles de euros	Porcentaje	Absoluta	Porcentual
Correos, comunicaciones y servicios de información.....	1.691.649,77	29,26	1.611.487,58	28,74	80.162,19	4,97
Transportes.....	1.254.947,88	21,70	1.359.946,37	24,24	-104.998,49	-7,72
Otras actividades anexas a los transportes.....	814.419,66	14,08	688.117,53	12,27	126.302,13	18,35
Industrias Manufactureras.....	553.704,41	9,57	550.999,05	9,82	2.705,36	0,49
Explotación de puertos y servicios portuarios.....	518.935,21	8,97	479.777,75	8,55	39.157,46	8,16
Agricultura, silvicultura, tabaco y aceite.....	273.688,05	4,73	247.414,02	4,41	26.274,03	10,62
Industrias extractivas.....	231.502,74	4,00	254.000,02	4,53	-22.497,28	-8,86
Servicios técnicos y de investigación.....	184.779,77	3,19	166.196,57	2,96	18.583,20	11,18
Comercio y hostelería.....	110.828,98	1,92	108.727,07	1,94	2.101,91	1,93
Servicios prestados a otras empresas y otros servicios.....	59.416,19	1,03	52.373,38	0,93	7.042,81	13,45
Desarrollo sectorial y regional.....	42.617,03	0,74	40.529,34	0,72	2.087,69	5,15
Construcción e inmobiliarias.....	24.272,80	0,42	22.620,42	0,40	1.652,38	7,30
Distribución de energía y explotación de recursos hídricos..	11.779,46	0,20	9.648,27	0,17	2.131,19	22,09
En situaciones especiales.....	7.349,21	0,13	14.630,03	0,26	-7.280,82	-49,77
Intermediación financiera.....	3.727,00	0,06	3.123,73	0,06	603,27	19,31
Total.....	5.783.618,16	100,00	5.609.591,13	100,00	174.027,03	3,10

5.1.13. Ingresos financieros

Sectores	2003		2002		Variación	
	Miles de euros	Porcentaje	Miles de euros	Porcentaje	Absoluta	Porcentual
Transportes.....	242.849,32	28,67	239.884,65	17,98	2.964,67	1,24
Servicios prestados a otras empresas y otros servicios.....	190.619,80	22,49	504.539,41	37,81	-313.919,61	-62,22
Servicios técnicos y de investigación.....	133.164,25	15,71	141.646,18	10,61	-8.481,93	-5,99
Otras actividades anexas a los transportes.....	62.857,81	7,42	175.336,73	13,14	-112.478,92	-64,15
Industrias Manufactureras.....	32.770,33	3,87	44.190,26	3,31	-11.419,93	-25,84
Correos, comunicaciones y servicios de información.....	31.012,13	3,66	31.909,03	2,39	-896,90	-2,81
Distribución de energía y explotación de recursos hídricos..	30.451,44	3,59	50.766,14	3,80	-20.314,70	-40,02
En situaciones especiales.....	24.684,90	2,91	35.915,28	2,69	-11.230,38	-31,27
Construcción e inmobiliarias.....	20.704,20	2,44	24.224,82	1,82	-3.520,62	-14,53
Agricultura, silvicultura, tabaco y aceite.....	18.893,67	2,23	22.214,50	1,66	-3.320,83	-14,95
Desarrollo sectorial y regional.....	17.999,47	2,12	23.662,38	1,77	-5.662,91	-23,93
Intermediación financiera.....	15.313,34	1,81	11.184,32	0,84	4.129,02	36,92
Explotación de puertos y servicios portuarios.....	14.615,77	1,72	16.244,90	1,22	-1.629,13	-10,03
Industrias extractivas.....	8.466,01	1,00	8.230,86	0,62	235,15	2,86
Comercio y hostelería.....	3.018,13	0,36	4.590,58	0,34	-1.572,45	-34,25
Total.....	847.420,57	100,00	1.334.540,04	100,00	-487.119,47	-36,50

5.1.14. Gastos financieros

Sectores	2003		2002		Variación	
	Miles de euros	Porcentaje	Miles de euros	Porcentaje	Absoluta	Porcentual
Transportes.....	301.097,22	31,05	373.954,80	34,02	-72.857,58	-19,48
Correos, comunicaciones y servicios de información.....	230.394,95	23,75	232.709,39	21,16	-2.314,44	-0,99
Servicios prestados a otras empresas y otros servicios.....	200.567,53	20,68	231.981,09	21,09	-31.413,56	-13,54
Otras actividades anexas a los transportes.....	80.250,02	8,27	75.487,49	6,86	4.762,53	6,31
Servicios técnicos y de investigación.....	49.100,42	5,06	54.752,57	4,98	-5.652,15	-10,32
En situaciones especiales.....	44.185,02	4,55	65.489,28	5,95	-21.304,26	-32,53
Industrias Manufactureras.....	23.885,56	2,46	25.179,72	2,29	-1.294,16	-5,14
Explotación de puertos y servicios portuarios.....	10.369,90	1,07	13.569,37	1,23	-3.199,47	-23,58
Construcción e inmobiliarias.....	8.484,80	0,87	10.280,95	0,93	-1.796,15	-17,47
Industrias extractivas.....	5.623,33	0,58	7.141,93	0,65	-1.518,60	-21,26
Distribución de energía y explotación de recursos hídricos..	5.290,69	0,55	445,94	0,04	4.844,75	1.086,41
Desarrollo sectorial y regional.....	4.520,92	0,47	2.893,22	0,26	1.627,70	56,26
Comercio y hostelería.....	4.017,72	0,41	3.190,58	0,29	827,14	25,92
Agricultura, silvicultura, tabaco y aceite.....	1.767,79	0,18	2.039,22	0,19	-271,43	-13,31
Intermediación financiera.....	508,37	0,05	711,86	0,06	-203,49	-28,59
Total.....	970.064,24	100,00	1.099.827,41	100,00	-129.763,17	-11,80

5.1.15. Partidas positivas del resultado extraordinario

Sectores	2003		2002		Variación	
	Miles de euros	Porcentaje	Miles de euros	Porcentaje	Absoluta	Porcentual
Servicios prestados a otras empresas y otros servicios.....	1.766.296,38	72,47	309.508,20	36,75	1.456.788,18	470,68
Industrias Manufactureras.....	148.021,85	6,07	62.041,39	7,37	85.980,46	138,59
Correos, comunicaciones y servicios de información.....	140.005,23	5,74	61.908,30	7,35	78.096,93	126,15
Transportes.....	125.676,98	5,16	90.783,88	10,78	34.893,10	38,44
Explotación de puertos y servicios portuarios.....	75.841,44	3,11	100.515,59	11,94	-24.674,15	-24,55
Otras actividades anexas a los transportes.....	42.214,15	1,73	41.457,02	4,92	757,13	1,83
Desarrollo sectorial y regional.....	33.756,93	1,38	43.773,61	5,20	-10.016,68	-22,88
En situaciones especiales.....	29.126,31	1,19	36.846,45	4,38	-7.720,14	-20,95
Construcción e inmobiliarias.....	25.840,02	1,06	22.086,96	2,62	3.753,06	16,99
Agricultura, silvicultura, tabaco y aceite.....	16.308,46	0,67	40.381,58	4,80	-24.073,12	-59,61
Distribución de energía y explotación de recursos hídricos..	11.902,62	0,49	4.275,12	0,51	7.627,50	178,42
Intermediación financiera.....	9.481,58	0,39	5.130,15	0,61	4.351,43	84,82
Industrias extractivas.....	6.621,26	0,27	16.351,82	1,94	-9.730,56	-59,51
Servicios técnicos y de investigación.....	3.818,62	0,16	5.610,22	0,67	-1.791,60	-31,93
Comercio y hostelería.....	2.745,28	0,11	1.346,99	0,16	1.398,29	103,81
Total.....	2.437.657,11	100,00	842.017,28	100,00	1.595.639,83	189,50

5.1.16. Partidas negativas del resultado extraordinario

Sectores	2003		2002		Variación	
	Miles de euros	Porcentaje	Miles de euros	Porcentaje	Absoluta	Porcentual
Servicios prestados a otras empresas y otros servicios.....	399.684,65	40,76	2.260.339,15	67,59	-1.860.654,50	-82,32
Correos, comunicaciones y servicios de información.....	115.277,08	11,76	178.141,88	5,33	-62.864,80	-35,29
Otras actividades anexas a los transportes.....	89.920,15	9,17	173.812,24	5,20	-83.892,09	-48,27
En situaciones especiales.....	81.515,15	8,32	245.860,22	7,35	-164.345,07	-66,84
Industrias Manufactureras.....	68.982,39	7,04	153.322,89	4,59	-84.340,50	-55,01
Explotación de puertos y servicios portuarios.....	60.793,15	6,20	84.435,96	2,53	-23.642,81	-28,00
Industrias extractivas.....	53.888,06	5,50	144.174,79	4,31	-90.286,73	-62,62
Transportes.....	46.889,70	4,78	44.729,41	1,34	2.160,29	4,83
Desarrollo sectorial y regional.....	26.077,42	2,66	20.276,49	0,61	5.800,93	28,61
Construcción e inmobiliarias.....	14.571,62	1,49	9.490,70	0,28	5.080,92	53,54
Agricultura, silvicultura, tabaco y aceite.....	8.643,91	0,88	17.563,89	0,53	-8.919,98	-50,79
Intermediación financiera.....	5.824,36	0,59	4.192,70	0,13	1.631,66	38,92
Distribución de energía y explotación de recursos hídricos..	3.103,53	0,32	2.264,99	0,07	838,54	37,02
Comercio y hostelería.....	2.616,18	0,27	2.123,71	0,06	492,47	23,19
Servicios técnicos y de investigación.....	2.502,19	0,26	2.835,94	0,08	-333,75	-11,77
Total.....	980.289,54	100,00	3.343.564,96	100,00	-2.363.275,42	-70,68

5.1.17. Resultado del ejercicio

Sectores	2003		2002		Variación	
	Miles de euros	Porcentaje	Miles de euros	Porcentaje	Absoluta	Porcentual
Servicios prestados a otras empresas y otros servicios.....	1.024.251,02	121,52	-1.433.583,28	76,78	2.457.834,30	171,45
Explotación de puertos y servicios portuarios.....	178.558,32	21,19	178.879,60	-9,58	-321,28	-0,18
Construcción e inmobiliarias.....	71.809,54	8,52	42.412,97	-2,27	29.396,57	69,31
Otras actividades anexas a los transportes.....	38.814,77	4,61	220.322,22	-11,80	-181.507,45	-82,38
Agricultura, silvicultura, tabaco y aceite.....	38.116,31	4,52	25.179,42	-1,34	12.936,89	51,38
Transportes.....	30.689,42	3,64	-28.110,75	1,51	58.800,17	209,17
Servicios técnicos y de investigación.....	25.381,74	3,01	23.195,94	-1,24	2.185,80	9,42
Comercio y hostelería.....	23.883,12	2,83	26.655,83	-1,42	-2.772,71	-10,40
Distribución de energía y explotación de recursos hídricos..	12.350,17	1,47	28.737,74	-1,54	-16.387,57	-57,02
En situaciones especiales.....	8.464,58	1,00	-159.350,81	8,54	167.815,39	105,31
Intermediación financiera.....	640,78	0,08	4.200,22	-0,22	-3.559,44	-84,74
Desarrollo sectorial y regional.....	-12.934,96	-1,53	8.846,79	-0,47	-21.781,75	-246,21
Industrias Manufactureras.....	-20.229,79	-2,40	-98.537,46	5,28	78.307,67	79,47
Industrias extractivas.....	-87.202,90	-10,34	-158.490,24	8,49	71.287,34	44,98
Correos, comunicaciones y servicios de información.....	-489.843,06	-58,12	-546.271,91	29,28	56.428,85	10,33
Total.....	842.749,06	100,00	-1.865.913,72	100,00	2.708.662,78	145,17

5.1.4. Resultado del ejercicio

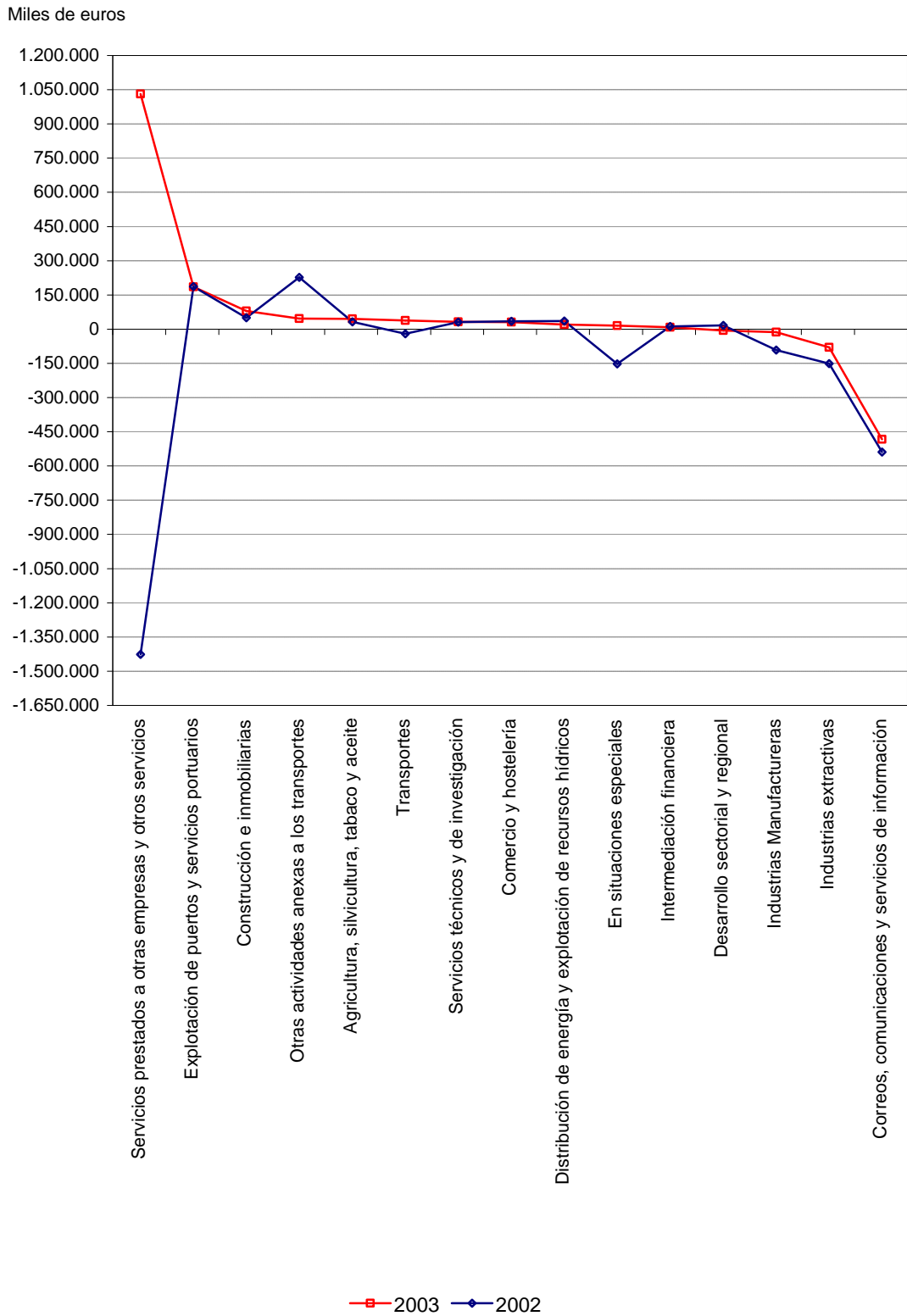

5.1.18. Adquisiciones y enajenaciones de inmovilizado inmaterial

Sectores	Adquisiciones		Enajenaciones	
	Miles de euros	Porcentaje	Miles de euros	Porcentaje
Otras actividades anexas a los transportes.....	130.414,36	60,58	-	-
Correos, comunicaciones y servicios de información.....	33.783,65	15,69	-	-
Explotación de puertos y servicios portuarios.....	11.778,76	5,47	7,54	1,23
Servicios técnicos y de investigación.....	10.866,79	5,05	10,24	1,67
Industrias Manufactureras.....	7.835,69	3,64	51,09	8,34
Transportes.....	7.694,97	3,57	-	-
Desarrollo sectorial y regional.....	4.749,56	2,21	535,42	87,44
Agricultura, silvicultura, tabaco y aceite.....	1.914,04	0,89	4,45	0,73
Construcción e inmobiliarias.....	1.825,00	0,85	-	-
Servicios prestados a otras empresas y otros servicios.....	1.750,64	0,81	-	-
Industrias extractivas.....	1.308,59	0,61	-	-
Comercio y hostelería.....	655,70	0,30	3,34	0,55
Distribución de energía y explotación de recursos hídricos.....	635,98	0,30	0,24	0,04
Intermediación financiera.....	33,46	0,02	-	-
En situaciones especiales.....	19,31	0,01	-	-
Total.....	215.266,50	100,00	612,32	100,00

5.1.19. Adquisiciones y enajenaciones de inmovilizado material

Sector	Adquisiciones		Enajenaciones	
	Miles de euros	Porcentaje	Miles de euros	Porcentaje
Otras actividades anexas a los transportes.....	4.281.333,96	58,58	15,54	0,01
Transportes.....	995.227,45	13,62	11.369,37	10,28
Explotación de puertos y servicios portuarios.....	686.676,98	9,40	34.935,85	31,59
Distribución de energía y explotación de recursos hídricos.....	367.665,17	5,03	101,96	0,09
Correos, comunicaciones y servicios de información.....	304.997,20	4,17	5.886,14	5,32
Construcción e inmobiliarias.....	209.024,14	2,86	7.628,74	6,90
Agricultura, silvicultura, tabaco y aceite.....	103.191,81	1,41	19.004,33	17,18
Industrias Manufactureras.....	100.571,60	1,38	1.365,33	1,23
Desarrollo sectorial y regional.....	74.272,53	1,02	9.316,28	8,42
Servicios prestados a otras empresas y otros servicios.....	65.081,07	0,89	2.729,05	2,47
Comercio y hostelería.....	51.139,29	0,70	1.247,53	1,13
Industrias extractivas.....	39.472,03	0,54	1.957,83	1,77
Servicios técnicos y de investigación.....	27.808,98	0,38	5.492,82	4,97
En situaciones especiales.....	1.771,65	0,02	9.495,82	8,59
Intermediación financiera.....	196,48	-	54,02	0,05
Total.....	7.308.430,34	100,00	110.600,61	100,00

5.1.20. Adquisiciones y enajenaciones de inmovilizado financiero

Sectores	Adquisiciones		Enajenaciones	
	Miles de euros	Porcentaje	Miles de euros	Porcentaje
Servicios prestados a otras empresas y otros servicios.....	239.981,34	37,34	2.186.620,63	88,37
Industrias Manufactureras.....	125.263,20	19,49	187,34	0,01
Correos, comunicaciones y servicios de información.....	101.951,41	15,86	540,86	0,02
Intermediación financiera.....	60.023,89	9,34	6.237,16	0,25
Desarrollo sectorial y regional.....	42.506,80	6,61	18.234,61	0,74
Distribución de energía y explotación de recursos hídricos.....	29.628,54	4,61	2.208,64	0,09
Construcción e inmobiliarias.....	9.402,40	1,46	12.613,76	0,51
Industrias extractivas.....	9.269,54	1,44	220.679,67	8,92
Transportes.....	8.087,97	1,26	-	-
Explotación de puertos y servicios portuarios.....	7.784,92	1,21	3.171,24	0,13
En situaciones especiales.....	4.692,61	0,73	3.333,82	0,13
Otras actividades anexas a los transportes.....	1.938,71	0,30	5.113,69	0,21
Agricultura, silvicultura, tabaco y aceite.....	1.429,25	0,22	405,78	0,02
Servicios técnicos y de investigación.....	790,55	0,12	12.984,13	0,52
Comercio y hostelería.....	64,49	0,01	1.991,00	0,08
Total.....	642.815,62	100,00	2.474.322,33	100,00

5.1.21. Ampliaciones de capital

Sectores	2003		2002		Variación	
	Miles de euros	Porcentaje	Miles de euros	Porcentaje	Absoluta	Porcentual
Otras actividades anexas a los transportes.....	1.501.625,00	65,11	1.363.856,07	54,65	137.768,93	10,10
Distribución de energía y explotación de recursos hídricos.....	467.780,10	20,28	357.752,45	14,33	110.027,65	30,76
Servicios prestados a otras empresas y otros servicios.....	102.571,49	4,45	70.720,76	2,83	31.850,73	45,04
Intermediación financiera.....	99.167,00	4,30	7.810,00	0,31	91.357,00	1.169,74
Construcción e inmobiliarias.....	90.755,49	3,93	201.640,87	8,08	-110.885,38	-54,99
Comercio y hostelería.....	36.060,72	1,56	18.030,36	0,72	18.030,36	100,00
Explotación de puertos y servicios portuarios.....	4.815,25	0,21	6.174,41	0,25	-1.359,16	-22,01
Desarrollo sectorial y regional.....	3.562,14	0,15	3.721,40	0,15	-159,26	-4,28
Correos, comunicaciones y servicios de información.....	120,50	0,01	6.611,13	0,26	-6.490,63	-98,18
Servicios técnicos y de investigación.....	-	-	1.652,43	0,07	-1.652,43	-100,00
En situaciones especiales.....	-	-	-	-	-	-
Transportes.....	-	-	670,00	0,03	-670,00	-100,00
Industrias extractivas.....	-	-	314.376,00	12,59	-314.376,00	-100,00
Agricultura, silvicultura, tabaco y aceite.....	-	-	90.151,83	3,61	-90.151,83	-100,00
Industrias Manufactureras.....	-	-	52.874,34	2,12	-52.874,34	-100,00
Total.....	2.306.457,69	100,00	2.496.042,05	100,00	-189.584,36	-7,60

5.1.22. Aportaciones de accionistas para compensar pérdidas

Sectores	2003		2002		Variación	
	Miles de euros	Porcentaje	Miles de euros	Porcentaje	Absoluta	Porcentual
Transportes.....	142.122,82	46,80	163.387,00	24,77	-21.264,18	-13,01
Industrias extractivas.....	114.790,83	37,80	291.857,71	44,24	-177.066,88	-60,67
En situaciones especiales.....	37.963,42	12,50	193.140,38	29,28	-155.176,96	-80,34
Industrias Manufactureras.....	5.617,98	1,85	11.300,00	1,71	-5.682,02	-50,28
Correos, comunicaciones y servicios de información.....	1.965,18	0,65	-	-	1.965,18	-
Construcción e inmobiliarias.....	949,32	0,31	-	-	949,32	-
Explotación de puertos y servicios portuarios.....	244,03	0,08	-	-	244,03	-
Servicios prestados a otras empresas y otros servicios.....	34,11	0,01	1,84	-	32,27	1.753,80
Desarrollo sectorial y regional.....	1,87	-	-	-	1,87	-
Servicios técnicos y de investigación.....	-	-	-	-	-	-
Comercio y hostelería.....	-	-	-	-	-	-
Intermediación financiera.....	-	-	-	-	-	-
Otras actividades anexas a los transportes.....	-	-	-	-	-	-
Distribución de energía y explotación de recursos hídricos.....	-	-	-	-	-	-
Agricultura, silvicultura, tabaco y aceite.....	-	-	-	-	-	-
Total.....	303.689,56	100,00	659.686,93	100,00	-355.997,37	-53,96

5.1.23. Subvenciones de capital devengadas

Sectores	2003		2002		Variación	
	Miles de euros	Porcentaje	Miles de euros	Porcentaje	Absoluta	Porcentual
Otras actividades anexas a los transportes.....	934.831,37	44,38	1.155.320,49	63,68	-220.489,12	-19,08
Distribución de energía y explotación de recursos hídricos.....	610.378,69	28,97	81.486,49	4,49	528.892,20	649,06
Explotación de puertos y servicios portuarios.....	158.859,51	7,54	201.758,07	11,12	-42.898,56	-21,26
Transportes.....	131.144,41	6,22	128.453,12	7,08	2.691,29	2,10
Construcción e inmobiliarias.....	104.532,80	4,96	95.207,54	5,25	9.325,26	9,79
Correos, comunicaciones y servicios de información.....	85.424,24	4,05	85.653,62	4,72	-229,38	-0,27
Desarrollo sectorial y regional.....	54.940,57	2,61	55.163,76	3,04	-223,19	-0,40
Industrias Manufactureras.....	9.539,36	0,45	3.017,27	0,17	6.522,09	216,16
Intermediación financiera.....	7.576,76	0,36	5.261,36	0,29	2.315,40	44,01
Agricultura, silvicultura, tabaco y aceite.....	6.060,42	0,29	927,49	0,05	5.132,93	553,42
Servicios técnicos y de investigación.....	1.824,28	0,09	1.834,95	0,10	-10,67	-0,58
Comercio y hostelería.....	1.204,72	0,06	31,24	-	1.173,48	3.756,34
Industrias extractivas.....	262,66	0,01	146,73	0,01	115,93	79,01
Servicios prestados a otras empresas y otros servicios.....	211,56	0,01	-	-	211,56	-
En situaciones especiales.....	-	-	-	-	-	-
Total.....	2.106.791,35	100,00	1.814.262,13	100,00	292.529,22	16,12

5.1.24. Financiación ajena a largo plazo

Sectores	Importe recibido		Importe reembolsado y traspasado c.plazo		Financiación neta	
	Miles de euros	Porcentaje	Miles de euros	Porcentaje	Miles de euros	Porcentaje
Correos, comunicaciones y servicios de información.....	5.186.754,80	62,39	4.399.703,85	81,29	787.050,95	27,12
Otras actividades anexas a los transportes.....	1.762.643,05	21,20	72.421,11	1,34	1.690.221,94	58,22
Transportes.....	543.992,62	6,54	382.325,04	7,06	161.667,58	5,57
Industrias Manufactureras.....	275.928,71	3,32	57.948,40	1,07	217.980,31	7,51
Explotación de puertos y servicios portuarios.....	196.064,15	2,36	123.372,88	2,28	72.691,27	2,51
Distribución de energía y explotación de recursos hídricos.....	189.984,26	2,28	196.437,79	3,63	-6.453,53	-0,22
Desarrollo sectorial y regional.....	90.761,98	1,09	18.051,52	0,33	72.710,46	2,51
Agricultura, silvicultura, tabaco y aceite.....	30.917,01	0,37	6.054,61	0,11	24.862,40	0,86
Comercio y hostelería.....	13.537,27	0,16	708,98	0,01	12.828,29	0,44
Construcción e inmobiliarias.....	9.213,86	0,11	13.074,59	0,24	-3.860,73	-0,13
Industrias extractivas.....	6.318,00	0,08	21.847,73	0,40	-15.529,73	-0,53
En situaciones especiales.....	6.024,87	0,07	67.800,73	1,25	-61.775,86	-2,12
Intermediación financiera.....	2.674,14	0,03	2.424,80	0,04	249,34	0,01
Servicios prestados a otras empresas y otros servicios.....	249,03	-	49.328,55	0,91	-49.079,52	-1,69
Servicios técnicos y de investigación.....	25,00	-	1.909,09	0,04	-1.884,09	-0,06
Total.....	8.315.088,75	100,00	5.413.409,67	100,00	2.901.679,08	100,00

5.1.25. Personal fijo

Sectores	2003		2002		Variación	
	Plantilla media	Porcentaje	Plantilla media	Porcentaje	Absoluta	Porcentual
Correos, comunicaciones y servicios de información.....	53.610	39,10	55.621	39,00	-2.011	-3,62
Transportes.....	33.178	24,20	36.255	25,42	-3.077	-8,49
Industrias Manufactureras.....	12.831	9,36	13.089	9,18	-258	-1,97
Otras actividades anexas a los transportes.....	11.026	8,04	11.084	7,77	-58	-0,52
Explotación de puertos y servicios portuarios.....	10.247	7,47	9.990	7,00	257	2,57
Industrias extractivas.....	5.939	4,33	6.747	4,73	-808	-11,98
Comercio y hostelería.....	3.425	2,50	3.202	2,25	223	6,96
Servicios técnicos y de investigación.....	2.432	1,77	2.181	1,53	251	11,51
Agricultura, silvicultura, tabaco y aceite.....	1.855	1,35	1.935	1,36	-80	-4,13
Servicios prestados a otras empresas y otros servicios.....	966	0,70	876	0,61	90	10,27
Desarrollo sectorial y regional.....	788	0,57	780	0,55	8	1,03
Construcción e inmobiliarias.....	492	0,36	448	0,31	44	9,82
Distribución de energía y explotación de recursos hídricos.....	187	0,14	175	0,12	12	6,86
En situaciones especiales.....	85	0,06	182	0,13	-97	-53,30
Intermediación financiera.....	63	0,05	63	0,04	-	-
Total.....	137.124	100,00	142.628	100,00	-5.504	-3,86

5.1.26. Personal eventual

Sectores	2003		2002		Variación	
	Plantilla media	Porcentaje	Plantilla media	Porcentaje	Absoluta	Porcentual
Correos, comunicaciones y servicios de información.....	20.219	55,97	17.958	55,20	2.261	12,59
Agricultura, silvicultura, tabaco y aceite.....	9.606	26,58	8.119	24,96	1.487	18,32
Servicios técnicos y de investigación.....	2.535	7,01	2.168	6,66	367	16,93
Otras actividades anexas a los transportes.....	1.093	3,02	1.018	3,13	75	7,37
Comercio y hostelería.....	1.039	2,87	1.031	3,17	8	0,78
Explotación de puertos y servicios portuarios.....	504	1,39	530	1,63	-26	-4,91
Servicios prestados a otras empresas y otros servicios.....	384	1,06	369	1,13	15	4,07
Industrias Manufactureras.....	373	1,03	391	1,20	-18	-4,60
Transportes.....	147	0,41	706	2,17	-559	-79,18
Desarrollo sectorial y regional.....	89	0,25	72	0,22	17	23,61
Construcción e inmobiliarias.....	74	0,20	87	0,27	-13	-14,94
Industrias extractivas.....	51	0,14	60	0,18	-9	-15,00
En situaciones especiales.....	19	0,05	20	0,06	-1	-5,00
Distribución de energía y explotación de recursos hídricos.....	6	0,02	3	0,01	3	100,00
Intermediación financiera.....	1	-	2	0,01	-1	-50,00
Total.....	36.140	100,00	32.534	100,00	3.606	11,08

5.1.5. Personal

Plantilla media

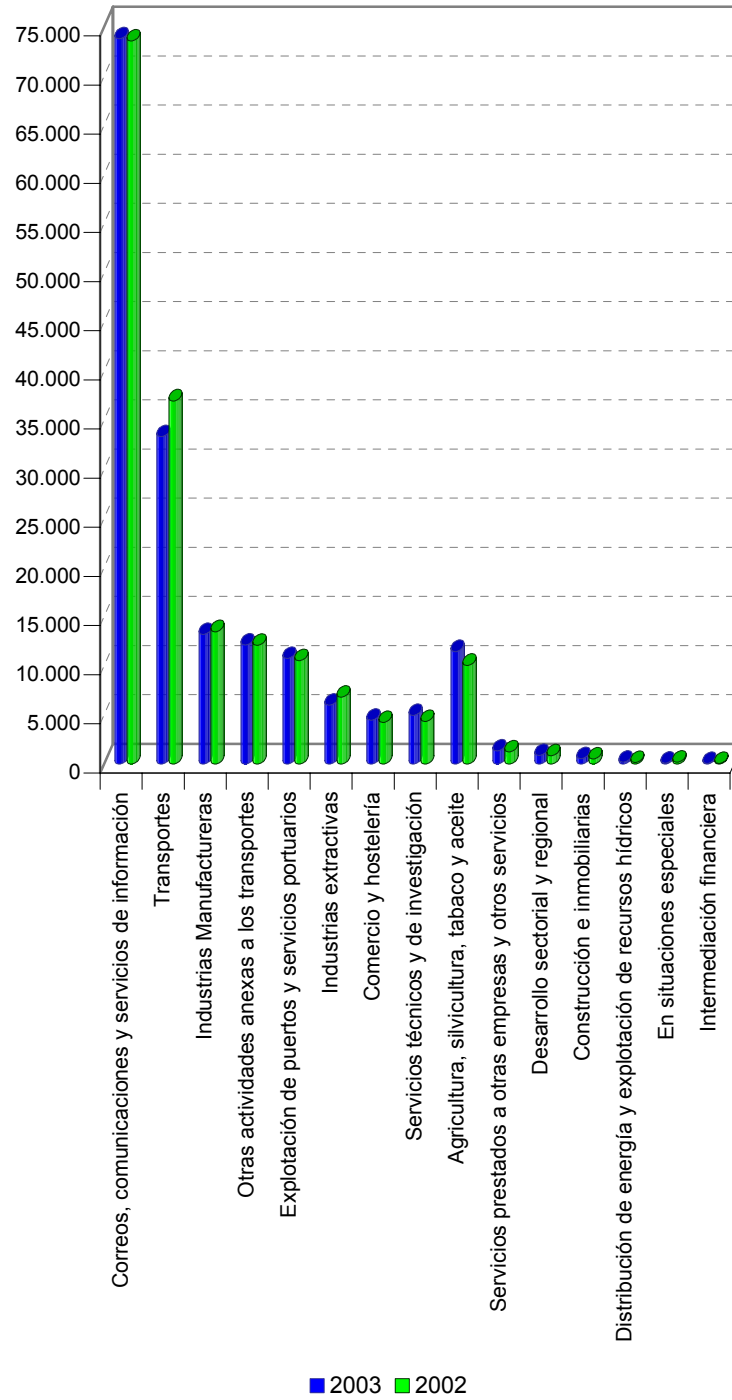

5.1.27. Margen bruto de explotación

Porcentaje

Sectores	2003	2002
En situaciones especiales.....	576,62	102,55
Transportes.....	38,57	37,40
Explotación de puertos y servicios portuarios.....	36,15	37,63
Otras actividades anexas a los transportes.....	24,68	33,12
Construcción e inmobiliarias.....	20,12	19,45
Comercio y hostelería.....	14,13	12,29
Agricultura, silvicultura, tabaco y aceite.....	7,54	2,26
Industrias Manufactureras.....	-2,45	-2,76
Desarrollo sectorial y regional.....	-3,34	-4,15
Correos, comunicaciones y servicios de información.....	-3,51	-1,92
Servicios técnicos y de investigación.....	-4,58	-0,17
Industrias extractivas.....	-32,74	-33,32
Distribución de energía y explotación de recursos hídricos.....	-34,89	-14,46
Servicios prestados a otras empresas y otros servicios.....	-46,85	-44,12
Intermediación financiera.....	-199,15	-3,84

5.1.28. Tasa de endeudamiento

Porcentaje

Sectores	2003	2002
Industrias Manufactureras.....	532,56	463,32
Transportes.....	295,32	277,07
En situaciones especiales.....	158,95	187,96
Servicios técnicos y de investigación.....	105,16	121,04
Industrias extractivas.....	91,33	83,37
Desarrollo sectorial y regional.....	74,78	63,29
Agricultura, silvicultura, tabaco y aceite.....	64,82	62,67
Otras actividades anexas a los transportes.....	47,55	42,65
Comercio y hostelería.....	38,84	52,08
Servicios prestados a otras empresas y otros servicios.....	30,18	61,08
Construcción e inmobiliarias.....	26,52	24,83
Distribución de energía y explotación de recursos hídricos.....	21,36	26,15
Explotación de puertos y servicios portuarios.....	15,00	14,35
Intermediación financiera.....	3,69	9,95
Correos, comunicaciones y servicios de información.....	*	*

(*) Ratio no significativo

5.1.29. Financiación bancaria sobre recursos ajenos

Porcentaje

Sectores	2003	2002
Transportes.....	74,28	74,17
Otras actividades anexas a los transportes.....	63,43	35,31
Distribución de energía y explotación de recursos hídricos.....	57,37	21,01
En situaciones especiales.....	56,68	64,58
Explotación de puertos y servicios portuarios.....	40,27	36,65
Construcción e inmobiliarias.....	28,94	30,04
Industrias extractivas.....	22,62	27,62
Correos, comunicaciones y servicios de información.....	21,09	27,58
Comercio y hostelería.....	10,35	0,35
Industrias Manufactureras.....	9,47	9,39
Servicios técnicos y de investigación.....	8,17	10,62
Desarrollo sectorial y regional.....	6,86	6,52
Agricultura, silvicultura, tabaco y aceite.....	5,42	6,13
Servicios prestados a otras empresas y otros servicios.....	3,37	3,33
Intermediación financiera.....	-	-

5.1.30. Rentabilidad económica

Porcentaje

Sectores	2003	2002
Servicios prestados a otras empresas y otros servicios.....	22,53	-24,04
Comercio y hostelería.....	10,20	12,87
Agricultura, silvicultura, tabaco y aceite.....	4,27	3,24
Construcción e inmobiliarias.....	4,21	2,51
Servicios técnicos y de investigación.....	3,86	5,39
Transportes.....	2,72	2,72
Explotación de puertos y servicios portuarios.....	2,36	2,52
Distribución de energía y explotación de recursos hídricos.....	0,78	1,78
Otras actividades anexas a los transportes.....	0,64	1,76
Intermediación financiera.....	0,05	1,48
Desarrollo sectorial y regional.....	-0,34	0,77
Industrias Manufactureras.....	-0,82	-3,67
En situaciones especiales.....	-0,92	-7,31
Correos, comunicaciones y servicios de información.....	-4,57	-6,50
Industrias extractivas.....	-12,84	-15,84

5.1.31. Rentabilidad financiera

Porcentaje

Sectores	2003	2002
Servicios prestados a otras empresas y otros servicios.....	29,94	-63,93
Servicios técnicos y de investigación.....	11,88	11,83
Comercio y hostelería.....	9,26	12,54
Agricultura, silvicultura, tabaco y aceite.....	5,02	3,40
Construcción e inmobiliarias.....	3,66	2,00
Explotación de puertos y servicios portuarios.....	2,92	3,01
En situaciones especiales.....	2,14	-43,98
Transportes.....	1,09	-0,91
Distribución de energía y explotación de recursos hídricos.....	0,58	1,55
Otras actividades anexas a los transportes.....	0,36	2,07
Intermediación financiera.....	0,10	1,92
Correos, comunicaciones y servicios de información.....	*	*
Desarrollo sectorial y regional.....	-1,53	0,99
Industrias Manufactureras.....	-3,09	-13,83
Industrias extractivas.....	-20,07	-36,91

(*) Ratio no significativo

5.1.32. Cifra de negocios por empleado

Miles de euros

Sectores	2003	2002
Construcción e inmobiliarias.....	1.043,25	674,73
Otras actividades anexas a los transportes.....	169,46	157,07
Desarrollo sectorial y regional.....	155,44	133,55
Industrias Manufactureras.....	152,76	142,08
Explotación de puertos y servicios portuarios.....	99,60	96,36
Distribución de energía y explotación de recursos hídricos.....	92,06	82,41
Servicios técnicos y de investigación.....	89,04	94,19
Servicios prestados a otras empresas y otros servicios.....	70,85	62,26
Comercio y hostelería.....	69,22	104,10
Industrias extractivas.....	62,50	55,69
Agricultura, silvicultura, tabaco y aceite.....	55,82	60,25
Correos, comunicaciones y servicios de información.....	49,48	48,65
Intermediación financiera.....	49,14	55,73
Transportes.....	42,01	47,11
En situaciones especiales.....	27,73	71,63

5.1.33. Subvenciones sobre la cifra de negocios

Porcentaje

Sectores	2003	2002
En situaciones especiales.....	1.033,59	245,19
Transportes.....	78,52	66,64
Explotación de puertos y servicios portuarios.....	14,12	5,89
Desarrollo sectorial y regional.....	13,64	15,04
Construcción e inmobiliarias.....	5,86	9,53
Servicios prestados a otras empresas y otros servicios.....	2,53	9,51
Correos, comunicaciones y servicios de información.....	2,26	2,40
Industrias extractivas.....	1,10	0,85
Industrias Manufactureras.....	0,49	0,60
Agricultura, silvicultura, tabaco y aceite.....	0,21	0,19
Otras actividades anexas a los transportes.....	0,10	0,07
Servicios técnicos y de investigación.....	0,09	0,03
Distribución de energía y explotación de recursos hídricos.....	0,06	-
Comercio y hostelería.....	0,04	0,06
Intermediación financiera.....	-	-

5.1.34. Coste medio de personal

Miles de euros

Sectores	2003	2002
En situaciones especiales.....	70,67	72,43
Otras actividades anexas a los transportes.....	67,20	56,86
Distribución de energía y explotación de recursos hídricos.....	61,03	54,20
Intermediación financiera.....	58,23	48,06
Desarrollo sectorial y regional.....	48,59	47,57
Explotación de puertos y servicios portuarios.....	48,27	45,61
Servicios prestados a otras empresas y otros servicios.....	44,01	42,07
Construcción e inmobiliarias.....	42,89	42,28
Industrias Manufactureras.....	41,94	40,88
Industrias extractivas.....	38,65	37,32
Transportes.....	37,66	36,79
Servicios técnicos y de investigación.....	37,20	38,22
Comercio y hostelería.....	24,83	25,69
Agricultura, silvicultura, tabaco y aceite.....	23,88	24,61
Correos, comunicaciones y servicios de información.....	22,91	21,90

5.1.35. Gastos financieros sobre cifra de negocios

Porcentaje

Sectores	2003	2002
En situaciones especiales.....	1.532,09	452,62
Servicios prestados a otras empresas y otros servicios.....	209,70	299,27
Distribución de energía y explotación de recursos hídricos.....	29,78	3,04
Transportes.....	21,51	21,48
Intermediación financiera.....	16,17	19,65
Servicios técnicos y de investigación.....	11,10	13,37
Correos, comunicaciones y servicios de información.....	6,31	6,50
Otras actividades anexas a los transportes.....	3,91	3,97
Desarrollo sectorial y regional.....	3,32	2,54
Industrias extractivas.....	1,50	1,88
Construcción e inmobiliarias.....	1,44	2,85
Comercio y hostelería.....	1,30	0,72
Industrias Manufactureras.....	1,18	1,32
Explotación de puertos y servicios portuarios.....	0,97	1,34
Agricultura, silvicultura, tabaco y aceite.....	0,28	0,34



5.2. INFORMACIÓN POR DEPENDENCIA MINISTERIAL

5.2.1. Activo

Ministerios	2003		2002		Variación	
	Miles de euros	Porcentaje	Miles de euros	Porcentaje	Absoluta	Porcentual
Fomento.....	42.004.143,83	58,04	36.589.007,06	52,89	5.415.136,77	14,80
Hacienda.....	26.012.903,32	35,95	27.839.184,22	40,25	-1.826.280,90	-6,56
Ciencia y tecnología.....	3.188.295,30	4,41	3.126.915,68	4,52	61.379,62	1,96
Economía.....	1.024.054,54	1,42	612.760,99	0,89	411.293,55	67,12
Defensa y Medio ambiente.....	130.582,90	0,18	115.796,03	0,17	14.786,87	12,77
Agricultura, pesca y alimentación.....	-	-	884.654,23	1,28	-884.654,23	-100,00
Total.....	72.359.979,89	100,00	69.168.318,21	100,00	3.191.661,68	4,61

5.2.1. Activo

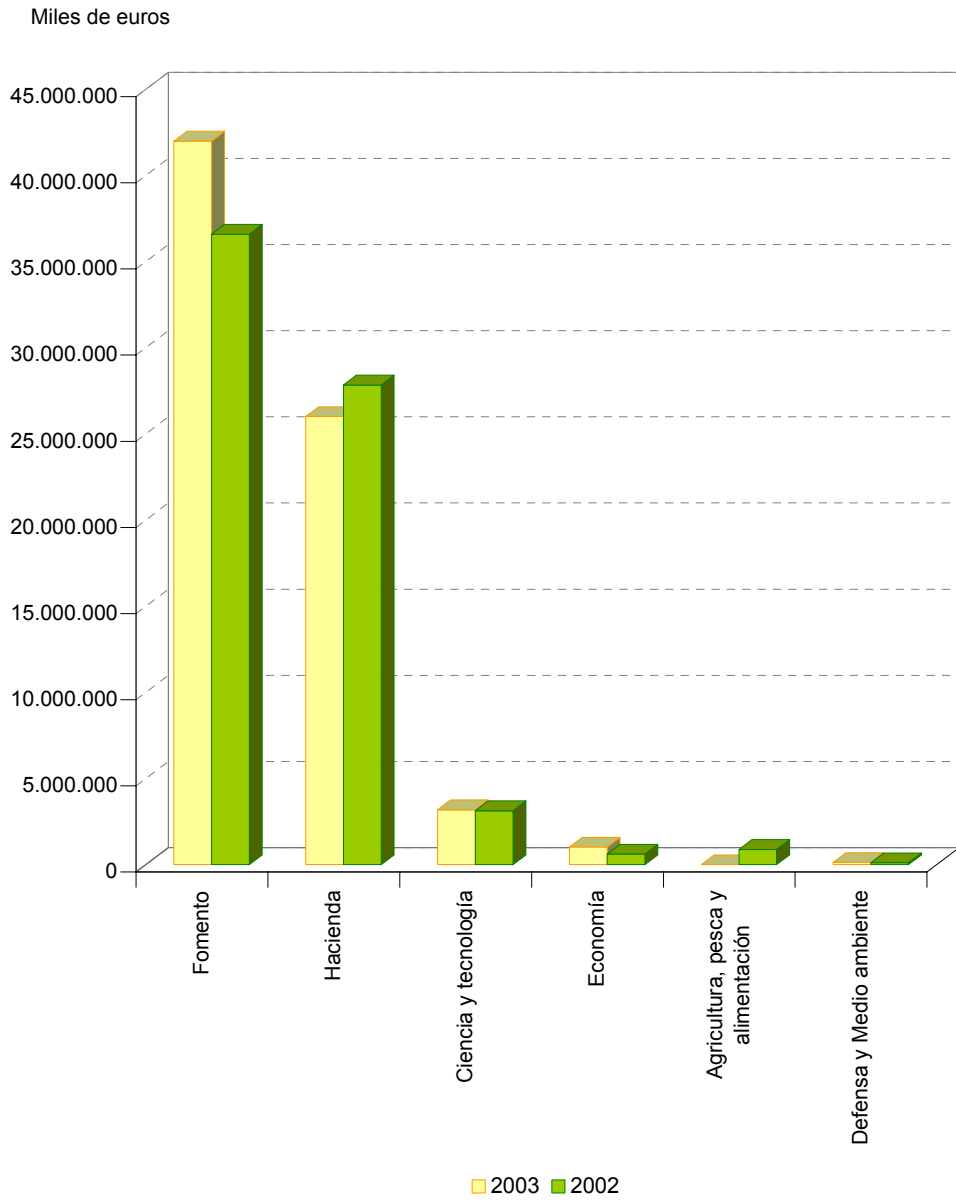

5.2.2. Inmovilizaciones materiales

Ministerios	2003		2002		Variación	
	Miles de euros	Porcentaje	Miles de euros	Porcentaje	Absoluta	Porcentual
Fomento.....	30.767.762,32	84,23	25.888.601,95	77,29	4.879.160,37	18,85
Hacienda.....	5.334.448,26	14,60	7.023.506,95	20,97	-1.689.058,69	-24,05
Ciencia y tecnología.....	250.697,64	0,69	201.809,71	0,60	48.887,93	24,22
Economía.....	156.062,59	0,43	155.384,47	0,46	678,12	0,44
Defensa y Medio ambiente.....	17.263,12	0,05	15.569,69	0,05	1.693,43	10,88
Agricultura, pesca y alimentación.....	-	-	209.949,53	0,63	-209.949,53	-100,00
Total.....	36.526.233,93	100,00	33.494.822,30	100,00	3.031.411,63	9,05

5.2.3. Inmovilizaciones financieras

Ministerios	2003		2002		Variación	
	Miles de euros	Porcentaje	Miles de euros	Porcentaje	Absoluta	Porcentual
Hacienda.....	4.897.182,62	44,13	6.504.585,57	50,79	-1.607.402,95	-24,71
Fomento.....	4.325.341,20	38,97	4.428.672,74	34,57	-103.331,54	-2,33
Ciencia y tecnología.....	1.700.212,59	15,32	1.711.220,48	13,36	-11.007,89	-0,64
Economía.....	144.599,27	1,30	51.199,14	0,40	93.400,13	182,43
Defensa y Medio ambiente.....	31.284,53	0,28	32.322,70	0,25	-1.038,17	-3,21
Agricultura, pesca y alimentación.....	-	-	81.269,01	0,63	-81.269,01	-100,00
Total.....	11.098.620,21	100,00	12.809.269,64	100,00	-1.710.649,43	-13,35

5.2.4. Activo circulante

Ministerios	2003		2002		Variación	
	Miles de euros	Porcentaje	Miles de euros	Porcentaje	Absoluta	Porcentual
Hacienda.....	14.377.124,40	65,32	12.154.794,53	62,76	2.222.329,87	18,28
Fomento.....	6.004.688,45	27,28	5.317.622,17	27,45	687.066,28	12,92
Ciencia y tecnología.....	838.179,09	3,81	854.026,27	4,41	-15.847,18	-1,86
Economía.....	707.590,20	3,22	391.801,27	2,02	315.788,93	80,60
Defensa y Medio ambiente.....	80.881,24	0,37	66.799,57	0,34	14.081,67	21,08
Agricultura, pesca y alimentación.....	-	-	585.868,44	3,02	-585.868,44	-100,00
Total.....	22.008.463,38	100,00	19.370.912,25	100,00	2.637.551,13	13,62

5.2.5. Fondos propios

Ministerios	2003		2002		Variación	
	Miles de euros	Porcentaje	Miles de euros	Porcentaje	Absoluta	Porcentual
Fomento.....	20.764.693,19	75,13	18.983.202,99	72,37	1.781.490,20	9,38
Hacienda.....	5.352.691,19	19,36	5.774.863,80	22,02	-422.172,61	-7,31
Economía.....	890.975,39	3,22	486.582,93	1,86	404.392,46	83,11
Ciencia y tecnología.....	552.919,81	2,00	550.997,33	2,10	1.922,48	0,35
Defensa y Medio ambiente.....	80.990,87	0,29	76.572,61	0,29	4.418,26	5,77
Agricultura, pesca y alimentación.....	-	-	357.599,72	1,36	-357.599,72	-100,00
Total.....	27.642.270,45	100,00	26.229.819,38	100,00	1.412.451,07	5,38

5.2.6. Subvenciones de capital

Ministerios	2003		2002		Variación	
	Miles de euros	Porcentaje	Miles de euros	Porcentaje	Absoluta	Porcentual
Fomento.....	5.127.647,09	69,00	4.089.174,65	70,64	1.038.472,44	25,40
Hacienda.....	1.903.503,17	25,61	1.324.551,48	22,88	578.951,69	43,71
Ciencia y tecnología.....	399.477,98	5,38	372.499,16	6,43	26.978,82	7,24
Defensa y Medio ambiente.....	752,97	0,01	1.014,82	0,02	-261,85	-25,80
Economía.....	-	-	-	-	-	-
Agricultura, pesca y alimentación.....	-	-	1.796,25	0,03	-1.796,25	-100,00
Total.....	7.431.381,21	100,00	5.789.036,36	100,00	1.642.344,85	28,37

5.2.7. Acredores a largo plazo

Ministerios	2003		2002		Variación	
	Miles de euros	Porcentaje	Miles de euros	Porcentaje	Absoluta	Porcentual
Fomento.....	9.805.698,26	54,61	7.829.240,33	47,94	1.976.457,93	25,24
Hacienda.....	7.821.724,46	43,57	8.159.285,95	49,94	-337.561,49	-4,14
Ciencia y tecnología.....	308.314,51	1,72	275.207,85	1,69	33.106,66	12,03
Economía.....	17.718,88	0,10	22.160,65	0,14	-4.441,77	-20,04
Defensa y Medio ambiente.....	-	-	-	-	-	-
Agricultura, pesca y alimentación.....	-	-	46.800,26	0,29	-46.800,26	-100,00
Total.....	17.953.456,11	100,00	16.332.695,04	100,00	1.620.761,07	9,92

5.2.8. Acredores a corto plazo

Ministerios	2003		2002		Variación	
	Miles de euros	Porcentaje	Miles de euros	Porcentaje	Absoluta	Porcentual
Hacienda.....	6.792.457,88	57,15	7.528.227,57	59,92	-735.769,69	-9,77
Fomento.....	4.771.920,83	40,16	4.276.274,47	34,03	495.646,36	11,59
Ciencia y tecnología.....	167.139,00	1,41	164.250,26	1,31	2.888,74	1,76
Economía.....	103.293,93	0,87	89.070,94	0,71	14.222,99	15,97
Defensa y Medio ambiente.....	48.653,54	0,41	37.968,34	0,30	10.685,20	28,14
Agricultura, pesca y alimentación.....	-	-	469.164,53	3,73	-469.164,53	-100,00
Total.....	11.883.465,18	100,00	12.564.956,11	100,00	-681.490,93	-5,42

5.2.9. Cifra de negocios y otros ingresos de explotación

Ministerios	2003		2002		Variación	
	Miles de euros	Porcentaje	Miles de euros	Porcentaje	Absoluta	Porcentual
Hacienda.....	7.603.595,41	57,18	7.046.382,71	53,80	557.212,70	7,91
Fomento.....	5.169.118,77	38,88	4.766.402,55	36,39	402.716,22	8,45
Economía.....	285.891,57	2,15	359.464,15	2,74	-73.572,58	-20,47
Ciencia y tecnología.....	161.844,72	1,22	166.797,64	1,27	-4.952,92	-2,97
Defensa y Medio ambiente.....	75.707,43	0,57	65.565,53	0,50	10.141,90	15,47
Agricultura, pesca y alimentación.....	-	-	694.079,54	5,30	-694.079,54	-100,00
Total.....	13.296.157,90	100,00	13.098.692,12	100,00	197.465,78	1,51

5.2.10. Subvenciones a la explotación

Ministerios	2003		2002		Variación	
	Miles de euros	Porcentaje	Miles de euros	Porcentaje	Absoluta	Porcentual
Fomento.....	1.252.400,96	87,20	1.211.333,64	85,44	41.067,32	3,39
Hacienda.....	167.594,63	11,67	192.721,20	13,59	-25.126,57	-13,04
Ciencia y tecnología.....	14.082,21	0,98	13.019,49	0,92	1.062,72	8,16
Defensa y Medio ambiente.....	1.119,78	0,08	570,17	0,04	549,61	96,39
Economía.....	1.027,42	0,07	212,47	0,01	814,95	383,56
Agricultura, pesca y alimentación.....	-	-	6,87	-	-6,87	-100,00
Total.....	1.436.225,00	100,00	1.417.863,84	100,00	18.361,16	1,29

5.2.11. Valor añadido

Ministerios	2003		2002		Variación	
	Miles de euros	Porcentaje	Miles de euros	Porcentaje	Absoluta	Porcentual
Fomento.....	4.226.874,23	59,83	4.069.697,92	57,04	157.176,31	3,86
Hacienda.....	2.708.224,44	38,35	2.561.713,10	35,90	146.511,34	5,72
Economía.....	128.349,45	1,82	162.148,25	2,27	-33.798,80	-20,84
Defensa y Medio ambiente.....	54.129,64	0,77	47.604,58	0,67	6.525,06	13,71
Agricultura, pesca y alimentación.....	-	-	313.268,88	4,39	-313.268,88	-100,00
Ciencia y tecnología.....	-54.994,12	-0,77	-19.399,30	-0,27	-35.594,82	-183,49
Total.....	7.062.583,64	100,00	7.135.033,43	100,00	-72.449,79	-1,02

5.2.12. Gastos de personal

Ministerios	2003		2002		Variación	
	Miles de euros	Porcentaje	Miles de euros	Porcentaje	Absoluta	Porcentual
Hacienda.....	2.990.323,73	51,71	2.712.210,34	48,35	278.113,39	10,25
Fomento.....	2.626.529,44	45,41	2.472.849,13	44,08	153.680,31	6,21
Economía.....	83.334,20	1,44	89.286,72	1,59	-5.952,52	-6,67
Defensa y Medio ambiente.....	49.155,29	0,85	41.549,63	0,74	7.605,66	18,31
Ciencia y tecnología.....	34.275,50	0,59	31.160,70	0,56	3.114,80	10,00
Agricultura, pesca y alimentación.....	-	-	262.534,61	4,68	-262.534,61	-100,00
Total.....	5.783.618,16	100,00	5.609.591,13	100,00	174.027,03	3,10

5.2.13. Ingresos financieros

Ministerios	2003		2002		Variación	
	Miles de euros	Porcentaje	Miles de euros	Porcentaje	Absoluta	Porcentual
Hacienda.....	355.229,69	41,91	823.466,29	61,71	-468.236,60	-56,86
Fomento.....	329.529,82	38,89	331.575,39	24,85	-2.045,57	-0,62
Ciencia y tecnología.....	144.562,63	17,06	158.192,90	11,85	-13.630,27	-8,62
Economía.....	17.358,71	2,05	13.945,37	1,04	3.413,34	24,48
Defensa y Medio ambiente.....	739,72	0,09	902,91	0,07	-163,19	-18,07
Agricultura, pesca y alimentación.....	-	-	6.457,18	0,48	-6.457,18	-100,00
Total.....	847.420,57	100,00	1.334.540,04	100,00	-487.119,47	-36,50

5.2.14. Gastos financieros

Ministerios	2003		2002		Variación	
	Miles de euros	Porcentaje	Miles de euros	Porcentaje	Absoluta	Porcentual
Hacienda.....	528.212,15	54,46	599.172,81	54,48	-70.960,66	-11,84
Fomento.....	390.439,84	40,25	440.905,96	40,09	-50.466,12	-11,45
Ciencia y tecnología.....	49.590,13	5,11	54.220,56	4,93	-4.630,43	-8,54
Economía.....	1.388,88	0,14	1.888,82	0,17	-499,94	-26,47
Defensa y Medio ambiente.....	433,24	0,04	29,89	-	403,35	1.349,45
Agricultura, pesca y alimentación.....	-	-	3.609,37	0,33	-3.609,37	-100,00
Total.....	970.064,24	100,00	1.099.827,41	100,00	-129.763,17	-11,80

5.2.15. Partidas positivas del resultado extraordinario

Ministerios	2003		2002		Variación	
	Miles de euros	Porcentaje	Miles de euros	Porcentaje	Absoluta	Porcentual
Hacienda.....	2.140.490,32	87,82	539.292,92	64,05	1.601.197,40	296,91
Fomento.....	263.590,19	10,81	237.572,98	28,21	26.017,21	10,95
Ciencia y tecnología.....	27.643,00	1,13	28.181,81	3,35	-538,81	-1,91
Defensa y Medio ambiente.....	3.277,95	0,13	4.727,79	0,56	-1.449,84	-30,67
Economía.....	2.655,65	0,11	5.247,13	0,62	-2.591,48	-49,39
Agricultura, pesca y alimentación.....	-	-	26.994,65	3,21	-26.994,65	-100,00
Total.....	2.437.657,11	100,00	842.017,28	100,00	1.595.639,83	189,50

5.2.16. Partidas negativas del resultado extraordinario

Ministerios	2003		2002		Variación	
	Miles de euros	Porcentaje	Miles de euros	Porcentaje	Absoluta	Porcentual
Hacienda.....	776.710,38	79,23	3.025.579,78	90,49	-2.248.869,40	-74,33
Fomento.....	198.079,93	20,21	293.515,66	8,78	-95.435,73	-32,51
Economía.....	5.648,58	0,58	863,65	0,03	4.784,93	554,04
Defensa y Medio ambiente.....	1.419,65	0,14	3.120,03	0,09	-1.700,38	-54,50
Agricultura, pesca y alimentación.....	-	-	18.169,09	0,54	-18.169,09	-100,00
Ciencia y tecnología.....	-1.569,00	-0,16	2.316,75	0,07	-3.885,75	-167,72
Total.....	980.289,54	100,00	3.343.564,96	100,00	-2.363.275,42	-70,68

5.2.17. Resultado del ejercicio

Ministerios	2003		2002		Variación	
	Miles de euros	Porcentaje	Miles de euros	Porcentaje	Absoluta	Porcentual
Hacienda.....	425.195,54	50,46	-2.242.744,19	120,17	2.667.939,73	118,96
Fomento.....	390.180,11	46,30	289.686,95	-15,52	100.493,16	34,69
Economía.....	20.181,87	2,39	41.735,01	-2,23	-21.553,14	-51,64
Defensa y Medio ambiente.....	4.418,26	0,52	4.745,79	-0,25	-327,53	-6,90
Ciencia y tecnología.....	2.773,28	0,33	14.816,21	-0,79	-12.042,93	-81,28
Agricultura, pesca y alimentación.....	-	-	25.846,51	-1,38	-25.846,51	-100,00
Total.....	842.749,06	100,00	-1.865.913,72	100,00	2.708.662,78	145,17

5.2.2. Resultado del ejercicio

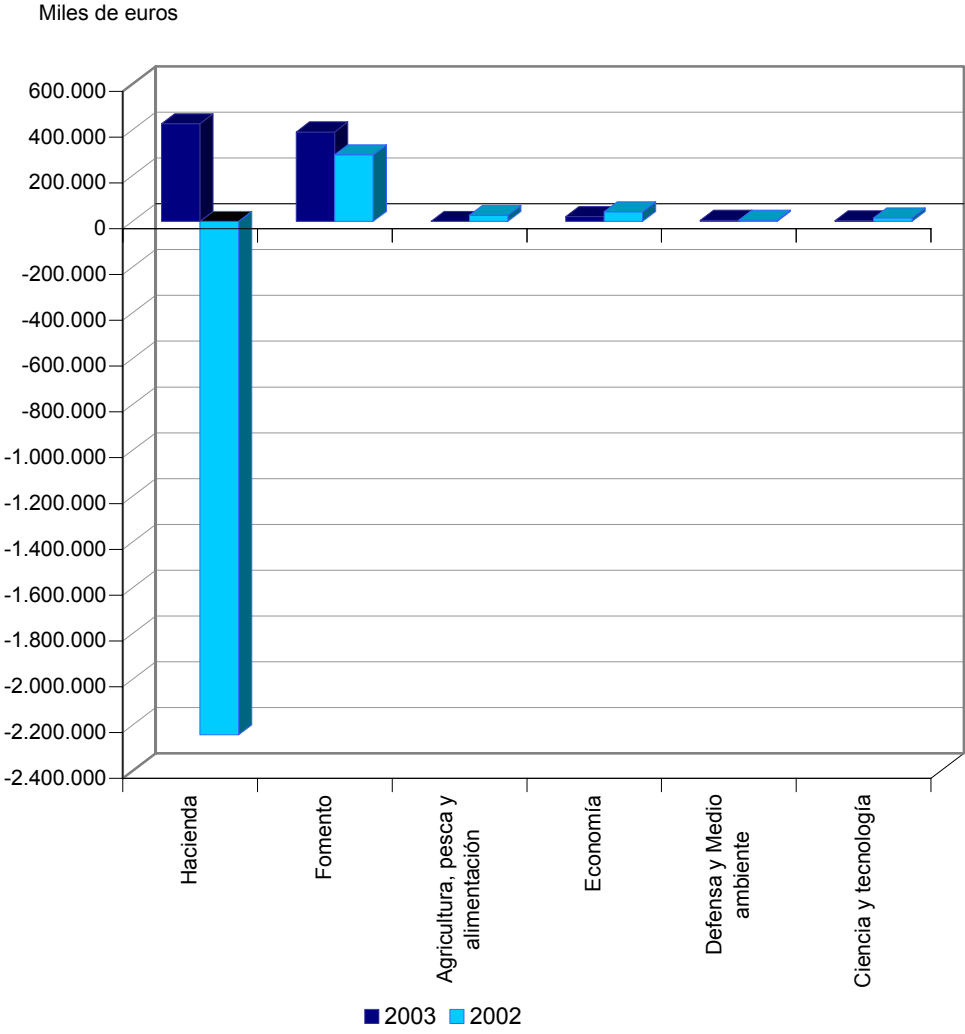

5.2.18. Adquisiciones y enajenaciones de inmovilizado inmaterial

Ministerios	Adquisiciones		Enajenaciones	
	Miles de euros	Porcentaje	Miles de euros	Porcentaje
Fomento.....	132.870,58	61,72	7,54	1,23
Hacienda.....	65.957,60	30,64	395,96	64,67
Ciencia y tecnología.....	13.641,38	6,34	-	-
Economía.....	2.577,02	1,20	208,82	34,10
Defensa y Medio ambiente.....	219,92	0,10	-	-
Total.....	215.266,50	100,00	612,32	100,00

5.2.19. Adquisiciones y enajenaciones de inmovilizado material

Ministerios	Adquisiciones		Enajenaciones	
	Miles de euros	Porcentaje	Miles de euros	Porcentaje
Fomento.....	5.984.077,00	81,88	48.634,53	43,97
Hacienda.....	1.236.640,03	16,92	54.005,20	48,83
Ciencia y tecnología.....	69.557,41	0,95	6.237,28	5,64
Economía.....	14.375,90	0,20	831,67	0,75
Defensa y Medio ambiente.....	3.780,00	0,05	891,93	0,81
Total.....	7.308.430,34	100,00	110.600,61	100,00

5.2.20. Adquisiciones y enajenaciones de inmovilizado financiero

Ministerios	Adquisiciones		Enajenaciones	
	Miles de euros	Porcentaje	Miles de euros	Porcentaje
Hacienda.....	560.906,65	87,26	2.433.318,55	98,34
Economía.....	57.328,28	8,92	13.427,69	0,54
Fomento.....	22.440,73	3,49	15.974,68	0,65
Ciencia y tecnología.....	2.017,73	0,31	11.576,17	0,47
Defensa y Medio ambiente.....	122,23	0,02	25,24	-
Total.....	642.815,62	100,00	2.474.322,33	100,00

5.2.21. Ampliaciones de capital

Ministerios	2003		2002		Variación	
	Miles de euros	Porcentaje	Miles de euros	Porcentaje	Absoluta	Porcentual
Fomento.....	1.412.140,25	61,23	1.344.505,84	53,87	67.634,41	5,03
Hacienda.....	795.150,44	34,47	1.151.476,09	46,13	-356.325,65	-30,95
Economía.....	99.167,00	4,30	-	-	99.167,00	-
Ciencia y tecnología.....	-	-	-	-	-	-
Defensa y Medio ambiente.....	-	-	-	-	-	-
Agricultura, pesca y alimentación.....	-	-	60,12	-	-60,12	-100,00
Total.....	2.306.457,69	100,00	2.496.042,05	100,00	-189.584,36	-7,60

5.2.22. Aportaciones de accionistas para compensar pérdidas

Ministerios	2003		2002		Variación	
	Miles de euros	Porcentaje	Miles de euros	Porcentaje	Absoluta	Porcentual
Hacienda.....	161.079,39	53,04	496.299,93	75,23	-335.220,54	-67,54
Fomento.....	142.610,17	46,96	163.387,00	24,77	-20.776,83	-12,72
Ciencia y tecnología.....	-	-	-	-	-	-
Economía.....	-	-	-	-	-	-
Defensa y Medio ambiente.....	-	-	-	-	-	-
Agricultura, pesca y alimentación.....	-	-	-	-	-	-
Total.....	303.689,56	100,00	659.686,93	100,00	-355.997,37	-53,96

5.2.23. Subvenciones de capital devengadas

Ministerios	2003		2002		Variación	
	Miles de euros	Porcentaje	Miles de euros	Porcentaje	Absoluta	Porcentual
Fomento.....	1.245.122,78	59,10	1.485.675,47	81,89	-240.552,69	-16,19
Hacienda.....	809.143,47	38,41	277.732,69	15,31	531.410,78	191,34
Ciencia y tecnología.....	52.430,86	2,49	50.318,23	2,77	2.112,63	4,20
Economía.....	73,00	-	503,83	0,03	-430,83	-85,51
Defensa y Medio ambiente.....	21,24	-	31,91	-	-10,67	-33,44
Agricultura, pesca y alimentación.....	-	-	-	-	-	-
Total.....	2.106.791,35	100,00	1.814.262,13	100,00	292.529,22	16,12

5.2.24. Financiación ajena a largo plazo

Ministerios	Importe recibido		Importe reembolsado y traspasado c.plazo		Financiación neta	
	Miles de euros	Porcentaje	Miles de euros	Porcentaje	Miles de euros	Porcentaje
Hacienda.....	5.773.780,02	69,44	4.879.680,98	90,14	894.099,04	30,81
Fomento.....	2.504.737,81	30,12	526.525,84	9,73	1.978.211,97	68,17
Ciencia y tecnología.....	35.131,81	0,42	1.245,01	0,02	33.886,80	1,17
Economía.....	1.439,11	0,02	5.957,84	0,11	-4.518,73	-0,15
Defensa y Medio ambiente.....	-	-	-	-	-	-
Total.....	8.315.088,75	100,00	5.413.409,67	100,00	2.901.679,08	100,00

5.2.25. Personal fijo

Ministerios	2003		2002		Variación	
	Plantilla media	Porcentaje	Plantilla media	Porcentaje	Absoluta	Porcentual
Hacienda.....	80.055	58,38	83.268	58,39	-3.213	-3,86
Fomento.....	53.990	39,37	54.346	38,10	-356	-0,66
Economía.....	1.714	1,25	1.745	1,22	-31	-1,78
Defensa y Medio ambiente.....	736	0,54	698	0,49	38	5,44
Ciencia y tecnología.....	629	0,46	555	0,39	74	13,33
Agricultura, pesca y alimentación.....	-	-	2.016	1,41	-2.016	-100,00
Total.....	137.124	100,00	142.628	100,00	-5.504	-3,86

5.2.26. Personal eventual

Ministerios	2003		2002		Variación	
	Plantilla media	Porcentaje	Plantilla media	Porcentaje	Absoluta	Porcentual
Hacienda.....	33.069	91,50	20.171	62,00	12.898	63,94
Fomento.....	2.700	7,47	2.595	7,98	105	4,05
Defensa y Medio ambiente.....	244	0,68	200	0,61	44	22,00
Economía.....	64	0,18	164	0,50	-100	-60,98
Ciencia y tecnología.....	63	0,17	64	0,20	-1	-1,56
Agricultura, pesca y alimentación.....	-	-	9.340	28,71	-9.340	-100,00
Total.....	36.140	100,00	32.534	100,00	3.606	11,08

5.2.3. Distribución de personal

Plantilla media

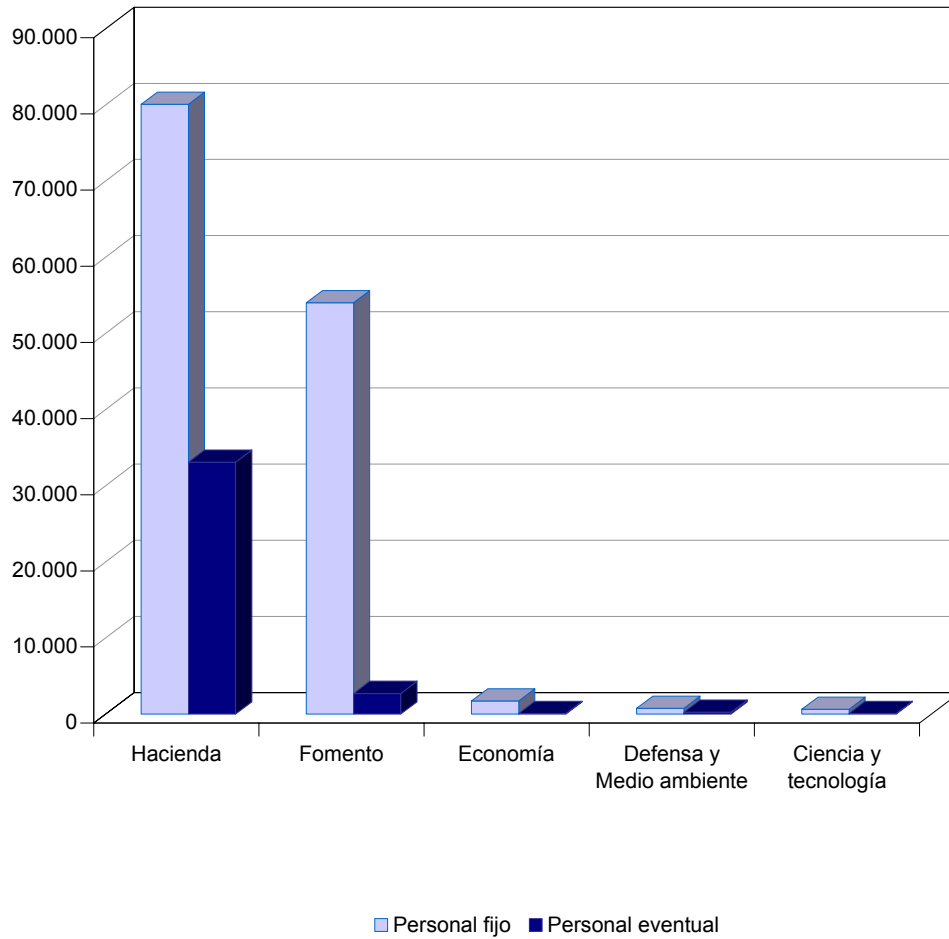

5.2.27. Margen bruto de explotación

Porcentaje

Ministerios	2003	2002
Fomento.....	33,36	36,32
Economía.....	16,36	20,87
Defensa y Medio ambiente.....	6,75	9,41
Agricultura, pesca y alimentación.....	-	7,43
Hacienda.....	-3,76	-2,18
Ciencia y tecnología.....	-56,18	-30,59

5.2.28. Tasa de endeudamiento

Porcentaje

Ministerios	2003	2002
Hacienda.....	273,03	271,65
Ciencia y tecnología.....	85,99	79,76
Fomento.....	70,20	63,77
Defensa y Medio ambiente.....	60,07	49,59
Economía.....	13,58	22,86
Agricultura, pesca y alimentación.....	-	144,29

5.2.29. Financiación bancaria sobre recursos ajenos

Porcentaje

Ministerios	2003	2002
Fomento.....	67,75	65,85
Hacienda.....	19,29	21,31
Economía.....	11,58	16,38
Ciencia y tecnología.....	0,49	0,63
Defensa y Medio ambiente.....	-	-
Agricultura, pesca y alimentación.....	-	8,74

5.2.30. Rentabilidad económica

Porcentaje

Ministerios	2003	2002
Defensa y Medio ambiente.....	4,54	6,14
Hacienda.....	4,22	-7,49
Economía.....	3,10	10,20
Fomento.....	2,00	2,11
Ciencia y tecnología.....	1,60	3,32
Agricultura, pesca y alimentación.....	-	4,97

5.2.31. Rentabilidad financiera

Porcentaje

Ministerios	2003	2002
Hacienda.....	7,94	-38,84
Defensa y Medio ambiente.....	5,46	6,20
Economía.....	2,27	8,58
Fomento.....	1,88	1,53
Ciencia y tecnología.....	0,50	2,69
Agricultura, pesca y alimentación.....	-	7,23

5.2.32. Cifra de negocios por empleado

Miles de euros

Ministerios	2003	2002
Ciencia y tecnología.....	229,64	267,01
Economía.....	154,73	182,91
Fomento.....	84,62	77,22
Defensa y Medio ambiente.....	75,26	71,67
Hacienda.....	66,31	66,82
Agricultura, pesca y alimentación.....	-	60,14

5.2.33. Subvenciones sobre la cifra de negocios

Porcentaje

Ministerios	2003	2002
Fomento.....	26,11	27,55
Ciencia y tecnología.....	8,86	7,88
Hacienda.....	2,23	2,79
Defensa y Medio ambiente.....	1,52	0,89
Economía.....	0,37	0,06
Agricultura, pesca y alimentación.....	-	-

5.2.34. Coste medio de personal

Miles de euros

Ministerios	2003	2002
Defensa y Medio ambiente.....	50,16	46,27
Ciencia y tecnología.....	49,53	50,34
Economía.....	46,87	46,77
Fomento.....	46,33	43,43
Hacienda.....	26,43	26,22
Agricultura, pesca y alimentación.....	-	23,12

5.2.35. Gastos financieros sobre cifra de negocios

Porcentaje

Ministerios	2003	2002
Ciencia y tecnología.....	31,21	32,81
Fomento.....	8,14	10,03
Hacienda.....	7,04	8,67
Defensa y Medio ambiente.....	0,59	0,05
Economía.....	0,51	0,54
Agricultura, pesca y alimentación.....	-	0,53



5.3. EN FUNCIÓN DE LA FORMA JURÍDICA

5.3.1. Balance de situación

Activo	Sociedades mercantiles		Entidades públicas empresariales		Otros organismos públicos		Total
	Miles de euros	Porcentaje	Miles de euros	Porcentaje	Miles de euros	Porcentaje	Miles de euros
Accionistas (socios) por desembolsos no exigidos.....	84.699,58	100,00	-	-	0,16	-	84.699,74
Inmovilizado.....	10.828.648,34	21,90	28.947.322,65	58,56	9.662.778,69	19,54	49.438.749,68
Gastos de establecimiento.....	24.021,02	86,97	3.598,39	13,03	-	-	27.619,41
Inmovilizaciones inmateriales.....	264.574,37	44,42	281.366,28	47,25	49.627,08	8,33	595.567,73
Inmovilizaciones materiales.....	5.432.291,12	14,87	23.758.676,73	65,05	7.335.266,08	20,08	36.526.233,93
Inmovilizaciones financieras.....	4.625.268,43	41,67	4.197.086,57	37,82	2.276.265,21	20,51	11.098.620,21
Acciones propias.....	4,02	100,00	-	-	-	-	4,02
Deudores por operaciones de tráfico a largo plazo.....	482.489,38	40,52	706.594,68	59,34	1.620,32	0,14	1.190.704,38
Gastos a distribuir en varios ejercicios.....	593.240,76	71,64	195.018,18	23,55	39.808,15	4,81	828.067,09
Activo circulante.....	10.085.827,81	45,83	6.051.954,48	27,50	5.870.681,09	26,67	22.008.463,38
Accionistas por desembolsos exigidos.....	210.697,52	100,00	-	-	-	-	210.697,52
Existencias.....	1.479.176,30	66,63	658.653,40	29,67	82.152,89	3,70	2.219.982,59
Deudores.....	3.599.197,52	61,15	1.572.756,10	26,72	713.902,17	12,13	5.885.855,79
Inversiones financieras temporales.....	3.844.576,05	35,65	2.155.098,70	19,98	4.784.707,97	44,37	10.784.382,72
Tesorería.....	939.626,03	32,67	1.648.836,18	57,34	287.358,87	9,99	2.875.821,08
Ajustes por periodificación.....	12.554,39	39,57	16.610,10	52,36	2.559,19	8,07	31.723,68
Total.....	21.592.416,49	29,84	35.194.295,31	48,64	15.573.268,09	21,52	72.359.979,89

Pasivo	Sociedades mercantiles		Entidades públicas empresariales		Otros organismos públicos		Total
	Miles de euros	Porcentaje	Miles de euros	Porcentaje	Miles de euros	Porcentaje	Miles de euros
Fondos propios.....	8.365.746,98	30,26	15.239.908,20	55,14	4.036.615,27	14,60	27.642.270,45
Capital suscrito, reservas y rdos ej. anter.....	8.357.400,60	31,18	15.030.183,17	56,09	3.411.937,62	12,73	26.799.521,39
Pérdidas y ganancias.....	8.346,38	0,99	209.725,03	24,89	624.677,65	74,12	842.749,06
Ingresos a distribuir en varios ejercicios...	1.993.162,80	25,49	4.930.198,84	63,05	896.021,72	11,46	7.819.383,36
Provisiones para riesgos y gastos a largo plazo.....	3.358.233,94	50,20	910.593,98	13,61	2.421.103,83	36,19	6.689.931,75
Acreeedores a largo plazo.....	2.903.072,78	16,17	9.581.300,79	53,37	5.469.082,54	30,46	17.953.456,11
Obligaciones y otros valores negociables.....	-	-	492.829,96	10,70	4.114.426,75	89,30	4.607.256,71
Deudas con entidades de crédito.....	836.752,48	7,85	8.649.880,92	81,18	1.169.453,23	10,97	10.656.086,63
Deudas con empresas del grupo y asociadas..	151.525,34	76,46	-	-	46.653,73	23,54	198.179,07
Otras deudas a largo plazo.....	1.896.273,21	77,06	438.589,91	17,82	126.051,49	5,12	2.460.914,61
Acreeedores a corto plazo.....	4.846.150,45	40,78	4.293.098,72	36,13	2.744.216,01	23,09	11.883.465,18
Obligaciones y otros valores negociables.....	-	-	637.533,44	43,95	813.099,08	56,05	1.450.632,52
Deudas con entidades de crédito.....	658.371,13	32,02	643.314,47	31,29	754.488,11	36,69	2.056.173,71
Deudas con empresas del grupo y asociadas a corto plazo.....	580.723,89	48,27	39.853,38	3,31	582.593,96	48,42	1.203.171,23
Otras deudas a corto plazo.....	3.600.084,22	50,42	2.951.516,52	41,33	589.164,16	8,25	7.140.764,90
Ajustes por periodificación.....	6.971,21	21,30	20.880,91	63,82	4.870,70	14,88	32.722,82
Provisiones para riesgos y gastos a corto plazo.....	126.049,54	33,93	239.194,78	64,39	6.228,72	1,68	371.473,04
Total.....	21.592.416,49	29,84	35.194.295,31	48,64	15.573.268,09	21,52	72.359.979,89

5.3.1. Activo

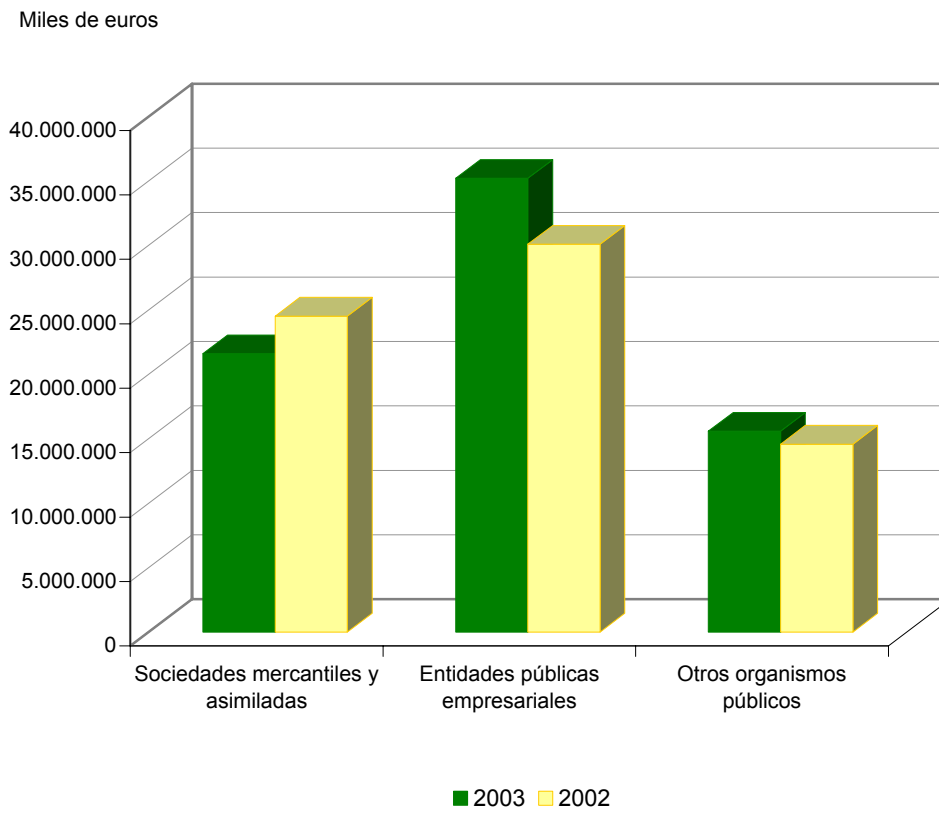

5.3.2. Inmovilizaciones materiales

Concepto	Sociedades mercantiles		Entidades públicas empresariales		Otros organismos públicos		Total
	Miles de euros	Porcentaje	Miles de euros	Porcentaje	Miles de euros	Porcentaje	Miles de euros
Terrenos y construcciones.....	3.149.664,80	15,54	8.815.356,82	43,48	8.309.434,68	40,98	20.274.456,30
Instalaciones técnicas y maquinaria.....	1.903.586,64	13,43	11.930.865,01	84,20	335.604,27	2,37	14.170.055,92
Otras intalaciones, utillaje y mobiliario.....	732.872,85	25,03	2.142.426,44	73,17	52.582,45	1,80	2.927.881,74
Anticipos e inmovilizaciones materiales en curso.....	1.600.517,57	16,15	7.332.836,90	74,00	976.232,38	9,85	9.909.586,85
Otro inmovilizado.....	1.103.275,33	18,10	4.780.438,38	78,42	212.173,08	3,48	6.095.886,79
Menos:provisiones.....	162.613,41	44,54	95.268,33	26,10	107.193,33	29,36	365.075,07
Amortizaciones.....	2.895.012,66	17,56	11.147.978,49	67,62	2.443.567,45	14,82	16.486.558,60
Total.....	5.432.291,12	14,87	23.758.676,73	65,05	7.335.266,08	20,08	36.526.233,93

5.3.3. Inmovilizaciones financieras

Concepto	Sociedades mercantiles		Entidades públicas empresariales		Otros organismos públicos		Total
	Miles de euros	Porcentaje	Miles de euros	Porcentaje	Miles de euros	Porcentaje	
Participaciones en empresas del grupo.....	2.536.059,61	22,96	93.086,05	0,84	8.416.795,80	76,20	11.045.941,46
Créditos a empresas del grupo.....	177.860,72	60,31	1.230,96	0,42	115.802,02	39,27	294.893,70
Participaciones en empresas asociadas.....	238.899,03	25,96	94.277,51	10,25	586.922,58	63,79	920.099,12
Créditos a empresas asociadas.....	19.717,91	92,82	-	-	1.525,26	7,18	21.243,17
Cartera de valores a largo plazo.....	1.880.381,83	89,67	78.900,91	3,76	137.672,03	6,57	2.096.954,77
Otros créditos.....	1.082.131,40	95,68	5.968,33	0,53	42.876,56	3,79	1.130.976,29
Depósitos y fianzas constituidos a largo plazo.	55.662,30	66,10	27.447,68	32,59	1.106,52	1,31	84.216,50
Administraciones Públicas a largo plazo.....	768.112,76	16,35	3.929.021,40	83,65	68,15	-	4.697.202,31
Menos:provisiones.....	2.133.557,13	23,21	32.846,27	0,36	7.026.503,71	76,43	9.192.907,11
Total.....	4.625.268,43	41,67	4.197.086,57	37,82	2.276.265,21	20,51	11.098.620,21

5.3.4. Ingresos a distribuir en varios ejercicios

Concepto	Sociedades mercantiles		Entidades públicas empresariales		Otros organismos públicos		Total
	Miles de euros	Porcentaje	Miles de euros	Porcentaje	Miles de euros	Porcentaje	Miles de euros
Subvenciones de capital.....	1.884.606,99	25,36	4.807.259,94	64,69	739.514,28	9,95	7.431.381,21
Diferencias positivas en moneda extranjera....	6.155,94	77,56	45,44	0,57	1.735,94	21,87	7.937,32
Ingresos fiscales y otros ingresos a distribuir en varios ejercicios.....	102.399,87	26,94	122.893,46	32,33	154.771,50	40,73	380.064,83
Total.....	1.993.162,80	25,49	4.930.198,84	63,05	896.021,72	11,46	7.819.383,36

5.3.5. Acreedores

Concepto	Sociedades mercantiles		Entidades públicas empresariales		Otros organismos públicos		Total
	Miles de euros	Porcentaje	Miles de euros	Porcentaje	Miles de euros	Porcentaje	Miles de euros
A largo plazo.....	2.903.072,78	16,17	9.581.300,79	53,37	5.469.082,54	30,46	17.953.456,11
Emissiones de obligaciones y otros valores negociables.....	-	-	492.829,96	10,70	4.114.426,75	89,30	4.607.256,71
Deudas con entidades de crédito.....	836.752,48	7,85	8.649.880,92	81,18	1.169.453,23	10,97	10.656.086,63
Deudas con empresas del grupo y asociadas..	151.525,34	76,46	-	-	46.653,73	23,54	198.179,07
Otras deudas.....	1.914.794,96	76,84	438.589,91	17,60	138.548,83	5,56	2.491.933,70
A corto plazo.....	4.846.150,45	40,78	4.293.098,72	36,13	2.744.216,01	23,09	11.883.465,18
Emissiones de obligaciones y otros valores negociables.....	-	-	637.533,44	43,95	813.099,08	56,05	1.450.632,52
Deudas con entidades de crédito.....	658.371,13	32,02	643.314,47	31,29	754.488,11	36,69	2.056.173,71
Deudas con empresas del grupo y asociadas a corto plazo.....	580.723,89	48,27	39.853,38	3,31	582.593,96	48,42	1.203.171,23
Otras deudas.....	3.607.055,43	50,28	2.972.397,43	41,44	594.034,86	8,28	7.173.487,72
Total.....	7.749.223,23	25,97	13.874.399,51	46,50	8.213.298,55	27,53	29.836.921,29

5.3.6. Cuenta de pérdidas y ganancias

Concepto	Sociedades mercantiles		Entidades públicas empresariales		Otros organismos públicos		Total
	Miles de euros	Porcentaje	Miles de euros	Porcentaje	Miles de euros	Porcentaje	Miles de euros
Ventas netas, prestación de servicios y otros ingresos de explotación.....	7.646.828,00	57,51	4.107.097,04	30,89	1.542.232,86	11,60	13.296.157,90
± Variación existencias de productos terminados y en curso de fabricación.....	-17.566,44	-92,50	24.295,40	127,93	12.261,95	64,57	18.990,91
+Trabajos efectuados por la empresa para su inmovilizado.....	54.895,52	56,92	41.281,14	42,81	258,77	0,27	96.435,43
+ Subvenciones a la explotación.....	88.399,31	6,15	1.264.934,01	88,08	82.891,68	5,77	1.436.225,00
Valor de la producción.....	7.772.556,39	52,35	5.437.607,59	36,62	1.637.645,26	11,03	14.847.809,24
- Consumo de mercaderías, materias primas y otras materias consumibles.....	1.844.056,44	84,49	311.202,96	14,26	27.301,62	1,25	2.182.561,02
- Gastos externos y de explotación.....	2.452.779,52	43,78	1.812.603,54	32,35	1.337.281,52	23,87	5.602.664,58
Valor añadido de la empresa.....	3.475.720,43	49,21	3.313.801,09	46,92	273.062,12	3,87	7.062.583,64
- Gastos de personal.....	3.386.659,39	58,56	2.124.914,64	36,74	272.044,13	4,70	5.783.618,16
Resultado bruto de explotación.....	89.061,04	6,96	1.188.886,45	92,96	1.017,99	0,08	1.278.965,48
- Dotación para amortizaciones de inmovilizado	357.115,99	23,86	928.067,00	62,01	211.510,21	14,13	1.496.693,20
- Dotación al fondo de reversión.....	1.501,28	83,73	39,00	2,18	252,59	14,09	1.792,87
± Insolvencias de crédito y variación provisiones de tráfico.....	-269,78	0,63	-34.455,69	80,68	-7.983,13	18,69	-42.708,60
Resultado neto de explotación.....	-269.826,01	102,90	226.324,76	-86,31	-218.727,94	83,41	-262.229,19
+ Ingresos financieros.....	305.195,10	36,01	330.135,19	38,96	212.090,28	25,03	847.420,57
- Gastos financieros.....	160.405,08	16,54	372.520,34	38,40	437.138,82	45,06	970.064,24
± Dotaciones para amortizaciones y provisiones financieras.....	-12.547,64	80,72	-	-	-2.997,14	19,28	-15.544,78
Resultado de las actividades ordinarias.....	-137.583,63	34,36	183.939,61	-45,94	-446.773,62	111,58	-400.417,64
+ Beneficios del inmovilizado e ingresos excepcionales.....	366.106,23	15,02	229.475,10	9,41	1.842.075,78	75,57	2.437.657,11
- Pérdidas procedentes del inmovilizado y gastos excepcionales.....	299.309,07	47,27	124.690,12	19,70	209.080,79	33,03	633.079,98
± Variación provisiones del inmovilizado inmaterial, material y cartera de control.....	-37.282,01	10,74	-19.563,01	5,63	-290.364,54	83,63	-347.209,56
Resultado antes de impuestos.....	-108.068,48	-10,22	269.161,58	25,47	895.856,83	84,75	1.056.949,93
± Impuesto sobre sociedades.....	116.414,86	-54,35	-59.436,55	27,75	-271.179,18	126,60	-214.200,87
Resultado del ejercicio.....	8.346,38	0,99	209.725,03	24,89	624.677,65	74,12	842.749,06

5.3.2. Resultados

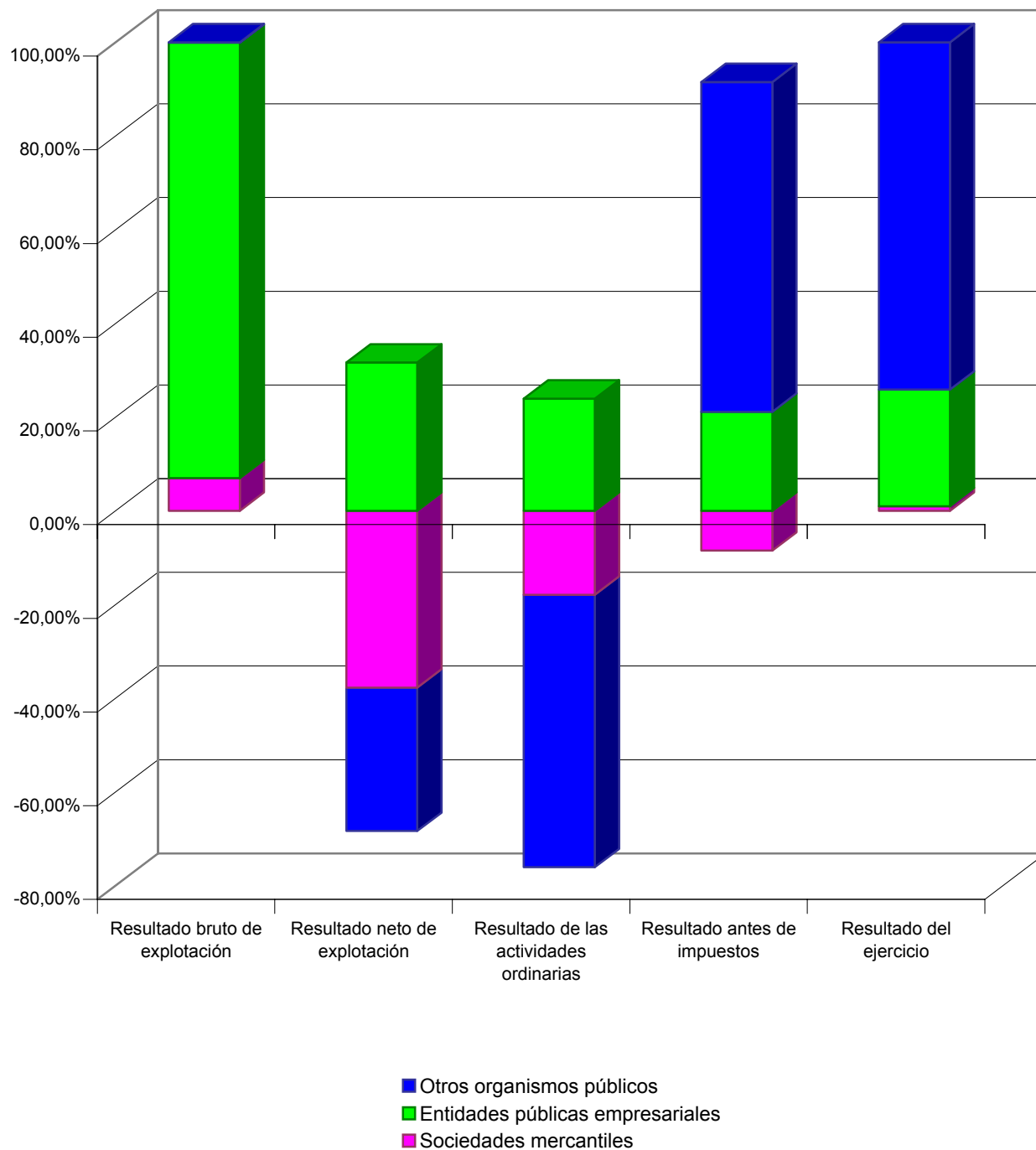

5.3.7. Gastos de personal

Concepto	Sociedades mercantiles		Entidades públicas empresariales		Otros organismos públicos		Total
	Miles de euros	Porcentaje	Miles de euros	Porcentaje	Miles de euros	Porcentaje	
Sueldos y salarios.....	2.736.015,96	59,31	1.680.010,69	36,42	196.983,22	4,27	4.613.009,87
Cargas sociales.....	650.643,43	55,58	444.903,95	38,01	75.060,91	6,41	1.170.608,29
Seguridad social.....	572.024,90	55,90	395.414,70	38,64	55.894,32	5,46	1.023.333,92
Aportaciones a sistemas de pensiones.....	20.957,56	64,51	9.026,72	27,78	2.503,92	7,71	32.488,20
Otros gastos sociales.....	57.660,97	50,23	40.462,53	35,25	16.662,67	14,52	114.786,17
Total.....	3.386.659,39	58,56	2.124.914,64	36,74	272.044,13	4,70	5.783.618,16

5.3.8. Partidas positivas del resultado extraordinario

Concepto	Sociedades mercantiles		Entidades públicas empresariales		Otros organismos públicos		Total
	Miles de euros	Porcentaje	Miles de euros	Porcentaje	Miles de euros	Porcentaje	
Beneficios en enajenación de inmovilizado inmaterial, material y cartera de control.....	33.145,21	2,06	4.269,35	0,27	1.573.549,19	97,67	1.610.963,75
Beneficios por operaciones con acciones y obligaciones propias.....	-	-	-	-	-	-	-
Subvenciones de capital transferidas al resultado del ejercicio.....	59.863,15	27,55	138.289,66	63,63	19.165,33	8,82	217.318,14
Ingresos extraordinarios.....	258.750,82	45,77	76.244,18	13,49	230.269,26	40,74	565.264,26
Ingresos y beneficios de otros ejercicios.....	14.347,05	32,52	10.671,91	24,19	19.092,00	43,29	44.110,96
Total.....	366.106,23	15,02	229.475,10	9,41	1.842.075,78	75,57	2.437.657,11

5.3.9. Partidas negativas del resultado extraordinario

Concepto	Sociedades mercantiles		Entidades públicas empresariales		Otros organismos públicos		Total
	Miles de euros	Porcentaje	Miles de euros	Porcentaje	Miles de euros	Porcentaje	
Variación de las provisiones de inmovilizado inmaterial, material y cartera de control.....	37.282,01	10,74	19.563,01	5,63	290.364,54	83,63	347.209,56
Pérdidas procedentes del inmovilizado y gastos excepcionales.....	299.309,07	47,27	124.690,12	19,70	209.080,79	33,03	633.079,98
Pérdidas procedentes del inmovilizado inmaterial, material y cartera de control.....	16.058,08	32,36	24.763,60	49,91	8.796,06	17,73	49.617,74
Pérdidas por operaciones con acciones y obligaciones propias.....	-	-	-	-	-	-	-
Gastos extraordinarios.....	249.395,62	49,29	80.325,76	15,87	176.311,53	34,84	506.032,91
Gastos y pérdidas de otros ejercicios.....	33.855,37	43,73	19.600,76	25,31	23.973,20	30,96	77.429,33
Total.....	336.591,08	34,34	144.253,13	14,72	499.445,33	50,95	980.289,54

5.3.10. Cuadro de financiación

Miles de euros

Aplicaciones	Sociedades mercantiles	Entidades públicas empresariales	Otros organismos públicos	Total
Recursos aplicados en las operaciones.....	-	-	500.813,85	-
Gastos establecimiento y formalización de deudas.....	17.948,21	1.824,90	1.286,57	21.059,68
Adquisiciones de inmovilizado o traspasos del corto plazo.....	1.649.220,09	5.495.377,37	1.021.915,00	8.166.512,46
Inmovilizaciones inmateriales.....	74.134,85	126.293,27	14.838,38	215.266,50
Inmovilizaciones materiales.....	1.164.046,75	5.352.060,77	792.322,82	7.308.430,34
Inmovilizaciones financieras.....	411.038,49	17.023,33	214.753,80	642.815,62
Adquisiciones de acciones propias.....	4,00	-	-	4,00
Deudores por operaciones de tráfico a largo plazo.....	4.737,91	370.446,13	1.006,48	376.190,52
Reducciones de capital.....	11.978,96	1.054,00	-	13.032,96
Dividendos.....	75.351,26	32.141,76	-	107.493,02
Cancelación o traspaso a corto plazo de deuda a largo plazo.....	689.187,16	388.876,32	4.372.645,99	5.450.709,47
Empréstitos y otros pasivos análogos.....	188.694,33	354.896,78	2.423.922,22	2.967.513,33
De empresas del grupo y asociadas.....	189.610,86	-	38.115,96	227.726,82
Otras deudas.....	274.434,42	33.127,29	1.910.607,81	2.218.169,52
Administraciones Públicas a largo plazo.....	36.447,55	852,25	-	37.299,80
Provisiones para riesgos y gastos.....	495.237,98	260.232,85	95.194,49	850.665,32
Otras.....	115.705,52	5.437,30	43.662,63	164.805,45
Total Aplicaciones.....	3.059.371,09	6.555.390,63	6.036.525,01	15.150.472,88
Aumento de capital circulante.....	893.236,28	46.332,11	1.688.649,67	2.628.218,06

Orígenes	Sociedades mercantiles	Entidades públicas empresariales	Otros organismos públicos	Total
Recursos procedentes de las operaciones.....	440.759,04	1.102.914,48	-	1.042.859,67
Aportaciones de accionistas.....	1.060.699,43	1.549.447,82	-	2.610.147,25
Ampliaciones de capital.....	899.132,69	1.407.325,00	-	2.306.457,69
Compensaciones de pérdidas.....	161.566,74	142.122,82	-	303.689,56
Subvenciones de capital.....	807.575,39	1.157.639,20	141.576,76	2.106.791,35
Deudas a largo plazo o traspasos del corto plazo.....	725.411,82	2.337.222,43	5.252.454,50	8.315.088,75
Empréstitos y otros pasivos análogos.....	23.609,21	537.808,00	3.190.734,99	3.752.152,20
De empresas del grupo y asociadas.....	153.055,40	-	7.746,27	160.801,67
Otras deudas.....	548.747,21	1.799.414,43	2.053.973,24	4.402.134,88
Enajenación de inmovilizado.....	328.984,59	30.050,81	2.226.499,86	2.585.535,26
Inmovilizaciones inmateriales.....	398,26	-	214,06	612,32
Inmovilizaciones materiales.....	60.169,08	16.988,99	33.442,54	110.600,61
Inmovilizaciones financieras.....	268.417,25	13.061,82	2.192.843,26	2.474.322,33
Enajenación de acciones propias.....	-	-	-	-
Cancelación anticipada o traspaso a corto plazo de inmovilizaciones financieras.....	430.119,55	134.354,57	101.241,99	665.716,11
Empresas del grupo y asociadas.....	40.640,84	3.986,56	71.033,00	115.660,40
Administraciones Públicas a largo plazo.....	34.955,48	68.851,15	-	103.806,63
Otras inversiones financieras.....	354.523,23	61.516,86	30.208,99	446.249,08
Cancelación anticipada o traspaso a c.p. de deudores a l.p. por operaciones de tráfico.....	68.863,15	233.754,60	228,84	302.846,59
Otros.....	90.194,40	56.338,83	3.172,73	149.705,96
Total Orígenes.....	3.952.607,37	6.601.722,74	7.725.174,68	17.778.690,94
Disminución de capital circulante.....	-	-	-	-

5.3.11. Resultado de las operaciones

Miles de euros

Concepto	Sociedades mercantiles	Entidades públicas empresariales	Otros organismos públicos	Total
Resultado contable del ejercicio.....	8.346,38	209.725,03	624.677,65	842.749,06
Más				
Dotaciones a las amortizaciones y provisiones de inmovilizado.....	399.119,66	954.485,93	465.826,95	1.819.432,54
Dotación a la provisión para riesgos y gastos.....	176.557,39	98.552,69	244.508,17	519.618,25
Gastos derivados de intereses diferidos.....	2.831,67	425,77	1,82	3.259,26
Amortización de gastos de formalización de deudas.....	48,97	2.279,01	4.954,98	7.282,96
Diferencias de cambio negativas.....	92,39	-	-	92,39
Pérdidas en enajenación de inmovilizado.....	25.518,10	29.262,42	8.823,86	63.604,38
Impuesto sobre sociedades diferido en el ejercicio.....	35.759,34	8,11	-	35.767,45
Otros.....	5.302,22	118.312,26	26.419,15	150.033,63
Menos				
Excesos de provisiones de inmovilizado.....	51.314,13	6.848,92	48.556,34	106.719,39
Excesos de provisiones para riesgos y gastos.....	40.488,37	10.407,39	203.614,34	254.510,10
Ingresos derivados de intereses diferidos.....	6.836,06	25.802,62	1.781,22	34.419,90
Diferencias de cambio positivas.....	179,53	-	10.138,22	10.317,75
Beneficios en la enajenación de inmovilizado.....	33.280,82	4.269,35	1.573.549,19	1.611.099,36
Subvenciones de capital traspasadas al resultado del ejercicio.....	60.133,76	138.289,66	19.208,90	217.632,32
Impuesto sobre sociedades anticipado en el ejercicio y crédito impositivo generado en el ejercicio por compensación de pérdidas.....	6.274,94	72.524,90	-	78.799,84
Otros.....	14.308,47	51.993,90	19.178,22	85.480,59
Rdo generado o aplicado por las operaciones.....	440.760,04	1.102.914,48	-500.813,85	1.042.860,67

5.3.12. Variación del capital circulante

Miles de euros

Aumentos	Sociedades mercantiles	Entidades públicas empresariales	Otros organismos públicos	Total
Accionistas por desembolsos exigidos.....	168.496,63	-	-	-
Existencias.....	-	52.834,62	12.239,18	-
Deudores.....	810.614,05	460.352,24	-	1.263.713,55
Acreeedores y provisiones para riesgos y gastos a corto plazo.....	7.518,71	-	541.135,43	-
Inversiones financieras temporales.....	-	1.244.890,08	1.194.492,88	2.357.830,64
Acciones propias.....	-	-	-	-
Tesorería.....	86.493,46	-	-	-
Ajustes por periodificación.....	2.300,83	4.419,72	-	6.402,77
Total.....	1.075.423,68	1.762.496,66	1.747.867,49	3.627.946,96
Variación del capital circulante.....	893.236,41	46.332,11	1.688.649,67	2.628.218,19

Disminuciones	Sociedades mercantiles	Entidades públicas empresariales	Otros organismos públicos	Total
Accionistas por desembolsos exigidos.....	-	250.422,00	-	81.925,37
Existencias.....	100.634,95	-	-	35.561,15
Deudores.....	-	-	7.252,74	-
Acreeedores y provisiones para riesgos y gastos a corto plazo.....	-	723.518,65	-	174.864,51
Inversiones financieras temporales.....	81.552,32	-	-	-
Acciones propias.....	-	-	-	-
Tesorería.....	-	742.223,90	51.647,30	707.377,74
Ajustes por periodificación.....	-	-	317,78	-
Total.....	182.187,27	1.716.164,55	59.217,82	999.728,77
Variación del capital circulante.....	-	-	-	-

5.3.13. Indicadores económico-financieros

Concepto	Sociedades mercantiles	Entidades públicas empresariales	Otros organismos públicos	Total
Situación financiera				
Liquidez (%): $((\text{Activo circulante} - \text{Existencias}) / \text{Pasivo circulante}) \times 100\dots$	173,10	119,00	210,46	161,47
Solvencia técnica (%): $(\text{Activo circulante} / \text{Pasivo circulante}) \times 100\dots\dots\dots$	202,84	133,53	213,45	179,59
Endeudamiento (%): $(\text{Exigible a corto y largo plazo} / \text{Fondos propios}) \times 100$	92,63	91,04	203,47	107,94
Cobertura del inmovilizado (%): $(\text{Recursos permanentes} / \text{Activo fijo}) \times 100$	144,44	105,22	132,16	119,37
Endeudamiento a corto plazo (%): $(\text{Pasivo circulante} / \text{Fondos propios}) \times 100\dots\dots\dots$	59,44	29,74	68,14	44,33
Financiación bancaria sobre recursos ajenos (%): $(\text{Deudas con entidades de crédito} / \text{Exigible a corto y largo plazo}) \times 100\dots\dots\dots$	19,29	66,98	23,43	42,61
Estructura				
Gastos financieros sobre cifra de negocios (%): $(\text{Gastos financieros} / \text{Importe neto de la cifra de negocios}) \times 100\dots\dots\dots$	2,13	9,95	28,90	7,58
Subvenciones sobre cifra de negocios (%): $(\text{Subvenciones a la explotación} / \text{Importe neto de la cifra de negocios}) \times 100\dots\dots\dots$	1,17	33,78	5,48	11,22
Inmovilizado sobre total activo (%): $(\text{Inmovilizado} / \text{Total activo}) \times 100\dots\dots$	50,15	82,25	62,05	68,32
Fondos propios sobre total pasivo (%): $(\text{Fondos propios} / \text{Total pasivo}) \times 100\dots\dots\dots$	38,74	43,30	25,92	38,20
Rentabilidad				
Margen bruto de explotación (%): $(\text{Resultado bruto de explotación} / \text{Importe neto de la cifra de negocios}) \times 100\dots\dots\dots$	1,18	31,75	0,07	9,99
Rentabilidad económica (%): $(\text{Resultado antes de impuestos} + \text{Gastos financieros} / \text{Total activo}) \times 100\dots\dots\dots$	0,24	1,82	8,56	2,80
Rentabilidad financiera (%): $(\text{Resultado después de impuestos} / \text{Fondos propios}) \times 100\dots\dots\dots$	0,10	1,38	15,48	3,05
Dividendos sobre fondos propios (%): $(\text{Dividendos} / \text{Fondos propios}) \times 100$	0,46	0,09	-	0,19
Productividad				
Inmovilizado en explotación por empleado (Miles de euros): $\text{Inmovilizaciones materiales} / \text{Plantilla media activa}\dots\dots\dots$	45,21	515,52	1.045,65	210,81
Cifra de negocios por empleado (Miles de euros): $\text{Importe neto de la cifra de negocios} / \text{Plantilla media activa}\dots\dots\dots$	62,82	81,25	215,65	73,91
Coste medio de personal (Miles de euros): $\text{Gastos de personal} / \text{Plantilla media activa}\dots\dots\dots$	28,18	46,11	38,78	33,38
Beneficios por empleado (Miles de euros): $\text{Resultado después de impuestos} / \text{Plantilla media activa}\dots\dots\dots$	0,07	4,55	89,05	4,86

5.3.14. Distribución de personal

Concepto	Sociedades mercantiles		Entidades públicas empresariales		Otros organismos públicos		Total
	Plantilla media	Porcentaje	Plantilla media	Porcentaje	Plantilla media	Porcentaje	Plantilla media
Directivos, técnicos y similares.....	18.862	45,17	21.222	50,82	1.673	4,01	41.757
Administrativos y auxiliares.....	12.340	71,34	2.977	17,21	1.980	11,45	17.297
Obreros y subalternos.....	54.634	69,99	20.669	26,47	2.767	3,54	78.070
Personal fijo.....	85.836	62,60	44.868	32,72	6.420	4,68	137.124
Personal eventual.....	34.326	94,98	1.219	3,37	595	1,65	36.140
Total.....	120.162	69,35	46.087	26,60	7.015	4,05	173.264

5.3.3. Distribución de personal

Plantilla media

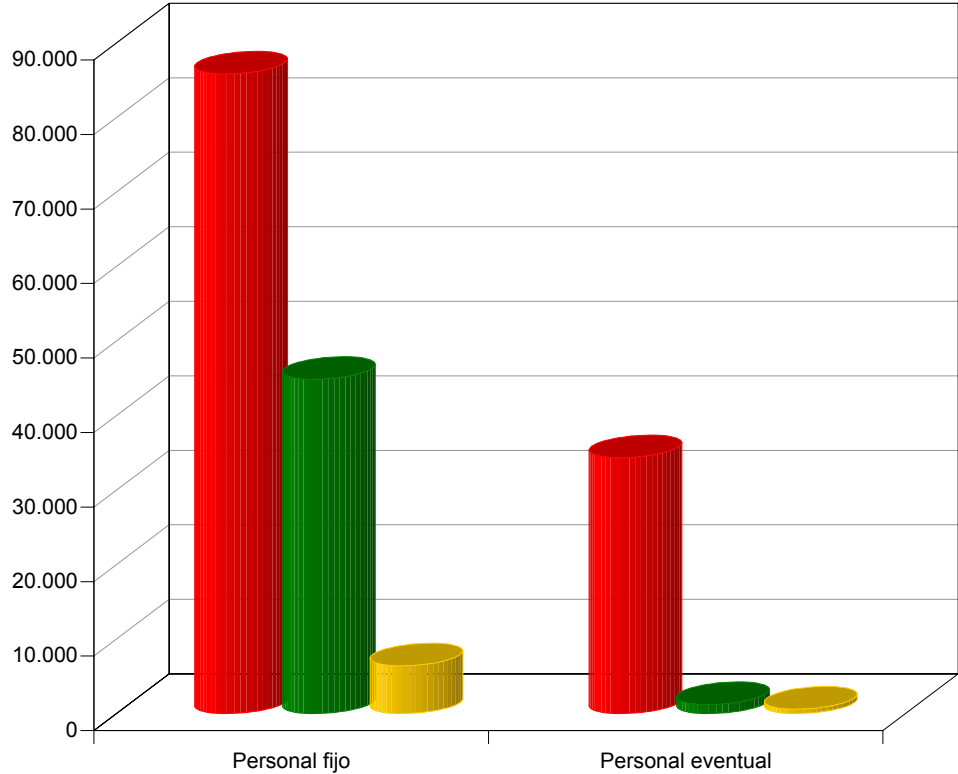

- Sociedades mercantiles
- Entidades públicas empresariales
- Otros organismos públicos



**5.4. EN FUNCIÓN DE LOS
RESULTADOS**

5.4.1. Desagregación del resultado

Clasificación	Número de empresas		Variación		Miles de euros		Variación	
	2003	2002	Absoluta	Porcentual	2003	2001	Absoluta	Porcentual
Beneficios.....	139	153	-14	-9,15	1.934.799,46	1.215.073,78	719.725,68	59,23
Resultado cero.....	41	42	-1	-2,38	-	-	-	-
Pérdidas.....	77	81	-4	-4,94	-980.321,03	-2.744.018,95	1.763.697,92	-45,32
Total.....	257	276	-19	-6,88	954.478,43	-1.528.945,17	2.483.423,60	-93,04

5.4.2. Concentración del resultado

Beneficios	Número de empresas	Porcentaje	Miles de euros	Porcentaje
>50.000,00 m.e.	5	3,60	1.420.097,65	73,40
50.000,00-25.000,00 m.e.	4	2,88	121.525,88	6,28
25.000,00-10.000,00 m.e.	11	7,91	183.528,36	9,49
10.000,00-1.000,00 m.e.	49	35,25	190.314,22	9,84
1.000,00-500,00 m.e.	15	10,79	11.140,54	0,58
500,00-100,00 m.e.	28	20,14	7.170,05	0,37
100,00-50,00 m.e.	8	5,76	593,04	0,03
< 50,00 m.e.	19	13,67	429,72	0,02
Total.....	139	100,00	1.934.799,46	100,00
Pérdidas	Número de empresas	Porcentaje	Miles de euros	Porcentaje
>500.000,00 m.e.	1	1,30	581.199,30	59,29
500.000,00-50.000,00 m.e.	3	3,90	204.467,31	20,86
50.000,00-25.000,00 m.e.	1	1,30	30.286,00	3,09
25.000,00-10.000,00 m.e.	6	7,79	82.575,28	8,42
10.000,00-1.000,00 m.e.	18	23,38	69.390,76	7,08
1.000,00-500,00 m.e.	11	14,29	7.754,06	0,79
500,00-100,00 m.e.	15	19,48	4.133,69	0,42
100,00-50,00 m.e.	4	5,19	327,49	0,03
< 50,00 m.e.	18	23,38	187,14	0,02
Total	77	100,00	980.321,03	100,00

5.4.3. Balance de situación

Activo	Entidades con beneficios		Entidades con pérdidas		Total
	Miles de euros	Porcentaje	Miles de euros	Porcentaje	Miles de euros
Accionistas (socios) por desembolsos no exigidos.....	56.399,63	66,59	28.300,11	33,41	84.699,74
Inmovilizado.....	43.265.823,05	87,51	6.172.926,63	12,49	49.438.749,68
Gastos de establecimiento.....	11.285,19	40,86	16.334,22	59,14	27.619,41
Inmovilizaciones inmateriales.....	439.478,99	73,79	156.088,74	26,21	595.567,73
Inmovilizaciones materiales.....	33.284.764,33	91,13	3.241.469,60	8,87	36.526.233,93
Inmovilizaciones financieras.....	9.178.625,19	82,70	1.919.995,02	17,30	11.098.620,21
Acciones propias.....	4,02	100,00	-	-	4,02
Deudores por operaciones de tráfico a largo plazo.....	351.665,33	29,53	839.039,05	70,47	1.190.704,38
Gastos a distribuir en varios ejercicios.....	216.559,71	26,15	611.507,38	73,85	828.067,09
Activo circulante.....	15.783.070,30	71,71	6.225.393,08	28,29	22.008.463,38
Accionistas por desembolsos exigidos.....	165.304,24	78,46	45.393,28	21,54	210.697,52
Existencias.....	1.084.998,80	48,87	1.134.983,79	51,13	2.219.982,59
Deudores.....	3.421.176,72	58,13	2.464.679,07	41,87	5.885.855,79
Inversiones financieras temporales.....	8.759.263,06	81,22	2.025.119,66	18,78	10.784.382,72
Tesorería.....	2.328.907,33	80,98	546.913,75	19,02	2.875.821,08
Ajustes por periodificación.....	23.420,15	73,83	8.303,53	26,17	31.723,68
Total.....	59.321.852,69	81,98	13.038.127,20	18,02	72.359.979,89

Pasivo	Entidades con beneficios		Entidades con pérdidas		Total
	Miles de euros	Porcentaje	Miles de euros	Porcentaje	Miles de euros
Fondos propios.....	29.676.759,07	107,36	-2.034.488,62	-7,36	27.642.270,45
Capital suscrito, reservas y rds ej. anter.....	27.853.688,98	103,93	-1.054.167,59	-3,93	26.799.521,39
Pérdidas y ganancias.....	1.823.070,09	216,32	-980.321,03	-116,32	842.749,06
Ingresos a distribuir en varios ejercicios.....	6.352.124,42	81,24	1.467.258,94	18,76	7.819.383,36
Provisiones para riesgos y gastos a largo plazo.....	5.453.242,26	81,51	1.236.689,49	18,49	6.689.931,75
Acreedores a largo plazo.....	10.267.756,42	57,19	7.685.699,69	42,81	17.953.456,11
Obligaciones y otros valores negociables.....	705.738,50	15,32	3.901.518,21	84,68	4.607.256,71
Deudas con entidades de crédito.....	9.108.623,70	85,48	1.547.462,93	14,52	10.656.086,63
Deudas con empresas del grupo y asociadas.....	25.670,63	12,95	172.508,44	87,05	198.179,07
Otras deudas a largo plazo.....	408.704,50	16,61	2.052.210,11	83,39	2.460.914,61
Acreedores a corto plazo.....	7.310.083,12	61,51	4.573.382,06	38,49	11.883.465,18
Obligaciones y otros valores negociables.....	643.310,33	44,35	807.322,19	55,65	1.450.632,52
Deudas con entidades de crédito.....	807.527,11	39,27	1.248.646,60	60,73	2.056.173,71
Deudas con empresas del grupo y asociadas a corto plazo.....	836.522,71	69,53	366.648,52	30,47	1.203.171,23
Otras deudas a corto plazo.....	5.000.995,68	70,03	2.139.769,22	29,97	7.140.764,90
Ajustes por periodificación.....	21.727,29	66,40	10.995,53	33,60	32.722,82
Provisiones para riesgos y gastos a corto plazo.....	261.887,40	70,50	109.585,64	29,50	371.473,04
Total.....	59.321.852,69	81,98	13.038.127,20	18,02	72.359.979,89

5.4.1. Activo

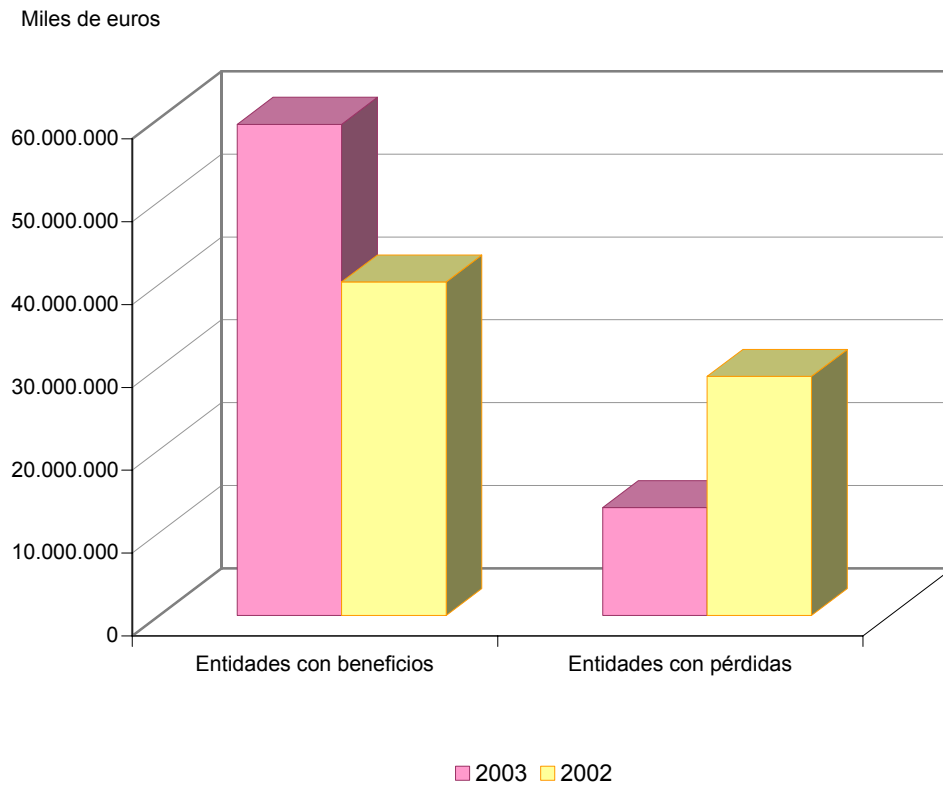

5.4.4. Inmovilizaciones materiales

Concepto	Entidades con beneficios		Entidades con pérdidas		Total
	Miles de euros	Porcentaje	Miles de euros	Porcentaje	Miles de euros
Terrenos y construcciones.....	18.244.000,12	89,99	2.030.456,18	10,01	20.274.456,30
Instalaciones técnicas y maquinaria.....	12.518.669,78	88,35	1.651.386,14	11,65	14.170.055,92
Otras intalaciones, utillaje y mobiliario.....	2.463.080,47	84,12	464.801,27	15,88	2.927.881,74
Anticipos e inmovilizaciones materiales en curso.....	9.190.386,31	92,74	719.200,54	7,26	9.909.586,85
Otro inmovilizado.....	5.289.607,80	86,77	806.278,99	13,23	6.095.886,79
Menos:provisiones.....	312.411,89	85,57	52.663,18	14,43	365.075,07
Amortizaciones.....	14.108.568,26	85,58	2.377.990,34	14,42	16.486.558,60
Total.....	33.284.764,33	91,13	3.241.469,60	8,87	36.526.233,93

5.4.5. Inmovilizaciones financieras

Concepto	Entidades con beneficios		Entidades con pérdidas		Total
	Miles de euros	Porcentaje	Miles de euros	Porcentaje	Miles de euros
Participaciones en empresas del grupo.....	10.914.129,29	98,81	131.812,17	1,19	11.045.941,46
Créditos a empresas del grupo.....	148.263,16	50,28	146.630,54	49,72	294.893,70
Participaciones en empresas asociadas.....	810.980,57	88,14	109.118,55	11,86	920.099,12
Créditos a empresas asociadas.....	17.550,31	82,62	3.692,86	17,38	21.243,17
Cartera de valores a largo plazo.....	2.006.924,73	95,71	90.030,04	4,29	2.096.954,77
Otros créditos.....	392.883,00	34,74	738.093,29	65,26	1.130.976,29
Depósitos y fianzas constituidos a largo plazo.....	77.246,69	91,72	6.969,81	8,28	84.216,50
Administraciones Públicas a largo plazo.....	3.944.110,41	83,97	753.091,90	16,03	4.697.202,31
Menos:provisiones.....	9.133.462,97	99,35	59.444,14	0,65	9.192.907,11
Total.....	9.178.625,19	82,70	1.919.995,02	17,30	11.098.620,21

5.4.6. Ingresos a distribuir en varios ejercicios

Concepto	Entidades con beneficios		Entidades con pérdidas		Total
	Miles de euros	Porcentaje	Miles de euros	Porcentaje	Miles de euros
Subvenciones de capital.....	6.009.355,57	80,86	1.422.025,64	19,14	7.431.381,21
Diferencias positivas en moneda extranjera.....	7.826,90	98,61	110,42	1,39	7.937,32
Ingresos fiscales y otros ingresos a distribuir en varios ejercicios..	334.941,95	88,13	45.122,88	11,87	380.064,83
Total.....	6.352.124,42	81,24	1.467.258,94	18,76	7.819.383,36

5.4.7. Acreedores

Concepto	Entidades con beneficios		Entidades con pérdidas		Total
	Miles de euros	Porcentaje	Miles de euros	Porcentaje	Miles de euros
A largo plazo	10.267.756,42	57,19	7.685.699,69	42,81	17.953.456,11
Emisiones de obligaciones y otros valores negociables.....	705.738,50	15,32	3.901.518,21	84,68	4.607.256,71
Deudas con entidades de crédito.....	9.108.623,70	85,48	1.547.462,93	14,52	10.656.086,63
Deudas con empresas del grupo y asociadas.....	25.670,63	12,95	172.508,44	87,05	198.179,07
Otras deudas.....	427.723,59	17,16	2.064.210,11	82,84	2.491.933,70
A corto plazo	7.310.083,12	61,51	4.573.382,06	38,49	11.883.465,18
Emisiones de obligaciones y otros valores negociables.....	643.310,33	44,35	807.322,19	55,65	1.450.632,52
Deudas con entidades de crédito.....	807.527,11	39,27	1.248.646,60	60,73	2.056.173,71
Deudas con empresas del grupo y asociadas a corto plazo.....	836.522,71	69,53	366.648,52	30,47	1.203.171,23
Otras deudas.....	5.022.722,97	70,02	2.150.764,75	29,98	7.173.487,72
Total	17.577.839,54	58,91	12.259.081,75	41,09	29.836.921,29

5.4.8. Cuenta de pérdidas y ganancias

Concepto	Entidades con beneficios		Entidades con pérdidas		Total
	Miles de euros	Porcentaje	Miles de euros	Porcentaje	Miles de euros
Ventas netas, prestación de servicios y otros ingresos de explotación.....	8.894.023,41	66,89	4.402.134,49	33,11	13.296.157,90
± Variación existencias de productos terminados y en curso de fabricación.....	46.493,78	244,82	-27.502,87	-144,82	18.990,91
+ Trabajos efectuados por la empresa para su inmovilizado.....	53.367,94	55,34	43.067,49	44,66	96.435,43
+ Subvenciones a la explotación.....	1.042.010,48	72,55	394.214,52	27,45	1.436.225,00
Valor de la producción.....	10.035.895,61	67,59	4.811.913,63	32,41	14.847.809,24
- Consumo de mercaderías, materias primas y otras materias consumibles.....	748.073,15	34,28	1.434.487,87	65,72	2.182.561,02
- Gastos externos y de explotación.....	2.899.852,31	51,76	2.702.812,27	48,24	5.602.664,58
Valor añadido de la empresa.....	6.387.970,15	90,45	674.613,49	9,55	7.062.583,64
- Gastos de personal.....	4.422.664,73	76,47	1.360.953,43	23,53	5.783.618,16
Resultado bruto de explotación.....	1.965.305,42	153,66	-686.339,94	-53,66	1.278.965,48
- Dotación para amortizaciones de inmovilizado.....	1.264.373,58	84,48	232.319,62	15,52	1.496.693,20
- Dotación al fondo de reversión.....	1.008,28	56,24	784,59	43,76	1.792,87
± Insolvencias de crédito y variación provisiones de tráfico.....	-29.083,16	68,10	-13.625,44	31,90	-42.708,60
Resultado neto de explotación.....	670.840,40	-255,82	-933.069,59	355,82	-262.229,19
+ Ingresos financieros.....	767.283,81	90,54	80.136,76	9,46	847.420,57
- Gastos financieros.....	662.436,27	68,29	307.627,97	31,71	970.064,24
± Dotaciones para amortizaciones y provisiones financieras.....	-5.243,17	33,73	-10.301,61	66,27	-15.544,78
Resultado de las actividades ordinarias.....	770.444,77	-192,41	-1.170.862,41	292,41	-400.417,64
+ Beneficios del inmovilizado e ingresos excepcionales.....	2.184.686,83	89,62	252.970,28	10,38	2.437.657,11
- Pérdidas procedentes del inmovilizado y gastos excepcionales...	374.880,90	59,22	258.199,08	40,78	633.079,98
± Variación provisiones del inmovilizado inmaterial, material y cartera de control.....	-330.748,04	95,26	-16.461,52	4,74	-347.209,56
Resultado antes de impuestos.....	2.249.502,66	212,83	-1.192.552,73	-112,83	1.056.949,93
± Impuesto sobre sociedades.....	-426.432,57	199,08	212.231,70	-99,08	-214.200,87
Resultado del ejercicio.....	1.823.070,09	216,32	-980.321,03	-116,32	842.749,06

5.4.2. Resultados

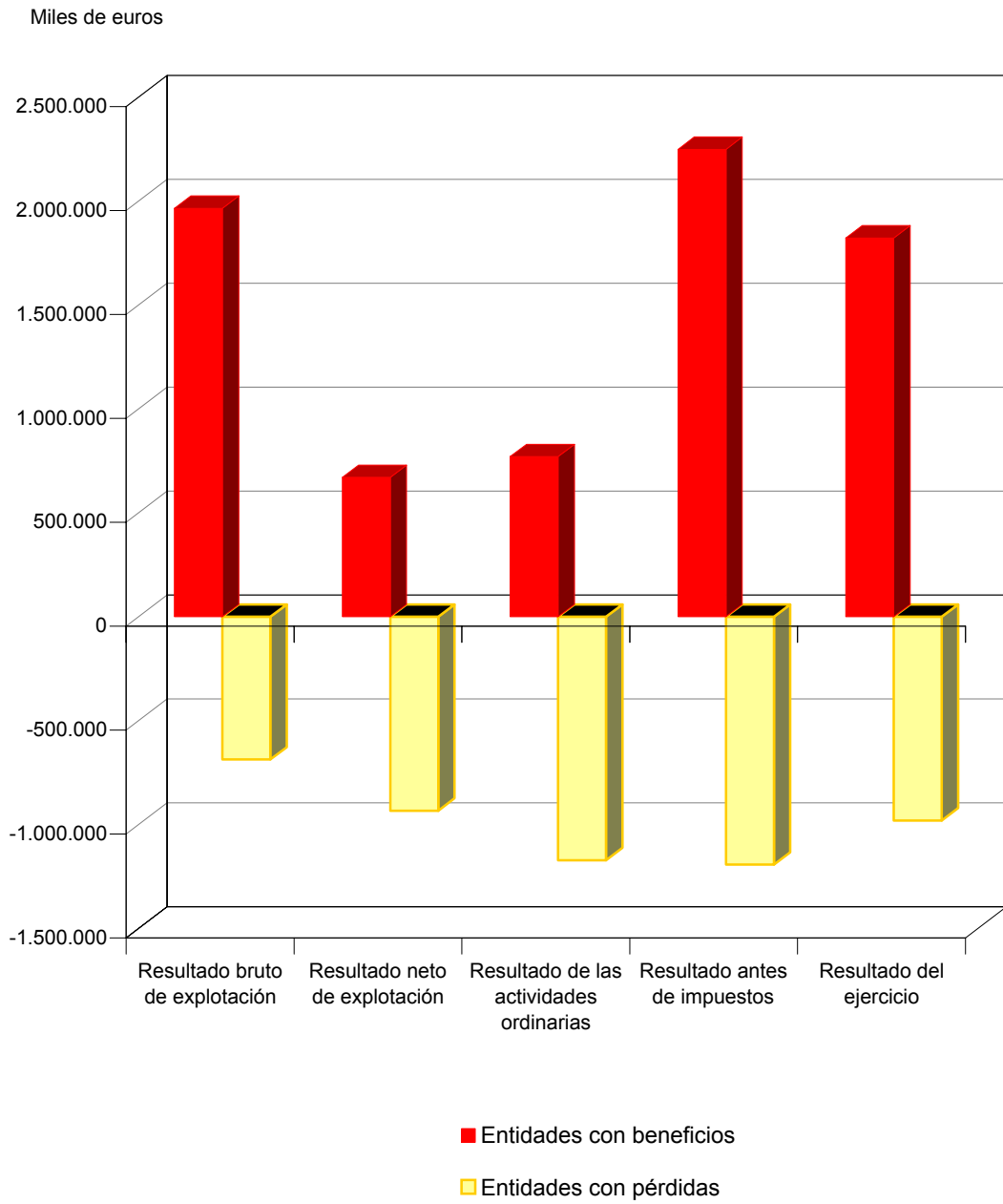

5.4.9. Gastos de personal

Concepto	Entidades con beneficios		Entidades con pérdidas		Total
	Miles de Euros	Porcentaje	Miles de Euros	Porcentaje	Miles de Euros
Sueldos y salarios.....	3.594.887,68	77,93	1.018.122,19	22,07	4.613.009,87
Cargas sociales.....	827.777,05	70,71	342.831,24	29,29	1.170.608,29
Seguridad social.....	724.319,16	70,78	299.014,76	29,22	1.023.333,92
Aportaciones a sistemas de pensiones.....	23.473,82	72,25	9.014,38	27,75	32.488,20
Otros gastos sociales.....	79.984,07	69,68	34.802,10	30,32	114.786,17
Total.....	4.422.664,73	76,47	1.360.953,43	23,53	5.783.618,16

5.4.10. Partidas positivas del resultado extraordinario

Concepto	Entidades con beneficios		Entidades con pérdidas		Total
	Miles de euros	Porcentaje	Miles de euros	Porcentaje	Miles de euros
Beneficios en enajenación de inmovilizado inmaterial, material y cartera de control.....	1.603.095,25	99,51	7.868,50	0,49	1.610.963,75
Beneficios por operaciones con acciones y obligaciones propias..	-	-	-	-	-
Subvenciones de capital transferidas al resultado del ejercicio.....	149.597,14	68,84	67.721,00	31,16	217.318,14
Ingresos extraordinarios.....	395.295,25	69,93	169.969,01	30,07	565.264,26
Ingresos y beneficios de otros ejercicios.....	36.699,19	83,20	7.411,77	16,80	44.110,96
Total.....	2.184.686,83	89,62	252.970,28	10,38	2.437.657,11

5.4.11. Partidas negativas del resultado extraordinario

Concepto	Entidades con beneficios		Entidades con pérdidas		Total
	Miles de euros	Porcentaje	Miles de euros	Porcentaje	Miles de euros
Variación de las provisiones de inmovilizado inmaterial, material y cartera de control.....	330.748,04	95,26	16.461,52	4,74	347.209,56
Pérdidas procedentes del inmovilizado y gastos excepcionales.	374.880,90	59,22	258.199,08	40,78	633.079,98
Pérdidas procedentes del inmovilizado inmaterial, material y cartera de control.....	35.729,78	72,01	13.887,96	27,99	49.617,74
Pérdidas por operaciones con acciones y obligaciones propias..	-	-	-	-	-
Gastos extraordinarios.....	289.844,96	57,28	216.187,95	42,72	506.032,91
Gastos y pérdidas de otros ejercicios.....	49.306,16	63,68	28.123,17	36,32	77.429,33
Total.....	705.628,94	71,98	274.660,60	28,02	980.289,54

5.4.12. Cuadro de financiación

Miles de euros

Aplicaciones	Entidades con beneficios	Entidades con pérdidas	Total
Recursos aplicados en las operaciones.....	-	699.354,88	-
Gastos establecimiento y formalización de deudas.....	5.377,86	15.681,82	21.059,68
Adquisiciones de inmovilizado o traspasos del corto plazo.....	7.392.287,17	774.225,29	8.166.512,46
Inmovilizaciones inmateriales.....	178.011,85	37.254,65	215.266,50
Inmovilizaciones materiales.....	6.780.436,19	527.994,15	7.308.430,34
Inmovilizaciones financieras.....	433.839,13	208.976,49	642.815,62
Adquisiciones de acciones propias.....	4,00	-	4,00
Deudores por operaciones de tráfico a largo plazo.....	192.048,33	184.142,19	376.190,52
Reducciones de capital.....	11.978,96	1.054,00	13.032,96
Dividendos.....	107.493,02	-	107.493,02
Cancelación o traspaso a corto plazo de deuda a largo plazo.....	614.634,27	4.836.075,20	5.450.709,47
Empréstitos y otros pasivos análogos.....	403.589,28	2.563.924,05	2.967.513,33
De empresas del grupo y asociadas.....	37.720,02	190.006,80	227.726,82
Otras deudas.....	172.335,02	2.045.834,50	2.218.169,52
Administraciones Públicas a largo plazo.....	989,95	36.309,85	37.299,80
Provisiones para riesgos y gastos.....	434.525,02	416.140,30	850.665,32
Otras.....	67.439,88	97.365,57	164.805,45
Total Aplicaciones.....	8.825.788,51	7.024.039,25	15.150.472,88
Aumento de capital circulante.....	2.309.640,67	318.577,39	2.628.218,06

Orígenes	Entidades con beneficios	Entidades con pérdidas	Total
Recursos procedentes de las operaciones.....	1.742.214,55	-	1.042.859,67
Aportaciones de accionistas.....	2.111.919,57	498.227,68	2.610.147,25
Ampliaciones de capital.....	1.970.363,56	336.094,13	2.306.457,69
Compensaciones de pérdidas.....	141.556,01	162.133,55	303.689,56
Subvenciones de capital.....	1.844.158,27	262.633,08	2.106.791,35
Deudas a largo plazo o traspasos del corto plazo.....	2.603.941,64	5.711.147,11	8.315.088,75
Empréstitos y otros pasivos análogos.....	560.704,79	3.191.447,41	3.752.152,20
De empresas del grupo y asociadas.....	32.218,52	128.583,15	160.801,67
Otras deudas.....	2.011.018,33	2.391.116,55	4.402.134,88
Enajenación de inmovilizado.....	2.327.869,42	257.665,84	2.585.535,26
Inmovilizaciones inmateriales.....	405,39	206,93	612,32
Inmovilizaciones materiales.....	89.125,68	21.474,93	110.600,61
Inmovilizaciones financieras.....	2.238.338,35	235.983,98	2.474.322,33
Enajenación de acciones propias.....	-	-	-
Cancelación anticipada o traspaso a corto plazo de inmovilizaciones financieras.....	287.809,04	377.907,07	665.716,11
Empresas del grupo y asociadas.....	40.526,22	75.134,18	115.660,40
Administraciones Públicas a largo plazo.....	77.418,38	26.388,25	103.806,63
Otras inversiones financieras.....	169.864,44	276.384,64	446.249,08
Cancelación anticipada o traspaso a c.p. de deudores a l.p. por operaciones de tráfico.....	112.687,02	190.159,57	302.846,59
Otros.....	104.829,67	44.876,29	149.705,96
Total Orígenes.....	11.135.429,18	7.342.616,64	17.778.690,94
Disminución de capital circulante.....	-	-	-

5.4.13. Resultado de las operaciones

Miles de euros

Concepto	Entidades con beneficios	Entidades con pérdidas	Total
Resultado contable del ejercicio.....	1.823.070,09	-980.321,03	842.749,06
Más			
Dotaciones a las amortizaciones y provisiones de inmovilizado.....	1.555.168,45	264.264,09	1.819.432,54
Dotación a la provisión para riesgos y gastos.....	438.827,07	80.791,18	519.618,25
Gastos derivados de intereses diferidos.....	2.978,79	280,47	3.259,26
Amortización de gastos de formalización de deudas.....	2.357,18	4.925,78	7.282,96
Diferencias de cambio negativas.....	92,39	-	92,39
Pérdidas en enajenación de inmovilizado.....	35.729,79	27.874,59	63.604,38
Impuesto sobre sociedades diferido en el ejercicio.....	218,30	35.549,15	35.767,45
Otros.....	128.313,27	21.720,36	150.033,63
Menos			
Excesos de provisiones de inmovilizado.....	99.104,67	7.614,72	106.719,39
Excesos de provisiones para riesgos y gastos.....	247.474,53	7.035,57	254.510,10
Ingresos derivados de intereses diferidos.....	28.625,56	5.794,34	34.419,90
Diferencias de cambio positivas.....	10.317,75	-	10.317,75
Beneficios en la enajenación de inmovilizado.....	1.603.230,85	7.868,51	1.611.099,36
Subvenciones de capital traspasadas al resultado del ejercicio.....	149.867,75	67.764,57	217.632,32
Impuesto sobre sociedades anticipado en el ejercicio y crédito impositivo generado en el ejercicio por compensación de pérdidas.....	76.804,34	1.995,50	78.799,84
Otros.....	29.114,33	56.366,26	85.480,59
Rdo generado o aplicado por las operaciones.....	1.742.215,55	-699.354,88	1.042.860,67

5.4.14. Variación del capital circulante

Miles de euros

Aumentos	Entidades con beneficios	Entidades con pérdidas	Total
Accionistas por desembolsos exigidos.....	-	45.263,23	-
Existencias.....	40.682,52	-	-
Deudores.....	918.719,09	344.994,46	1.263.713,55
Acreedores y provisiones para riesgos y gastos a corto plazo.....	-	169.515,08	-
Inversiones financieras temporales.....	2.621.421,66	-	2.357.830,64
Acciones propias.....	-	-	-
Tesorería.....	-	97.271,20	-
Ajustes por periodificación.....	5.034,66	1.368,11	6.402,77
Total.....	3.585.857,93	658.412,08	3.627.946,96
Variación del capital circulante.....	2.309.640,80	318.577,39	2.628.218,19

Disminuciones	Entidades con beneficios	Entidades con pérdidas	Total
Accionistas por desembolsos exigidos.....	127.188,60	-	81.925,37
Existencias.....	-	76.243,67	35.561,15
Deudores.....	-	-	-
Acreedores y provisiones para riesgos y gastos a corto plazo.....	344.379,59	-	174.864,51
Inversiones financieras temporales.....	-	263.591,02	-
Acciones propias.....	-	-	-
Tesorería.....	804.648,94	-	707.377,74
Ajustes por periodificación.....	-	-	-
Total.....	1.276.217,13	339.834,69	999.728,77
Variación del capital circulante.....	-	-	-

5.4.15. Indicadores económico-financieros

Concepto	Entidades con beneficios	Entidades con pérdidas	Total
Situación financiera			
Liquidez (%): $((\text{Activo circulante} - \text{Existencias}) / \text{Pasivo circulante}) \times 100$	194,11	108,70	161,47
Solvencia técnica (%): $(\text{Activo circulante} / \text{Pasivo circulante}) \times 100$	208,44	132,94	179,59
Endeudamiento (%): $(\text{Exigible a corto y largo plazo} / \text{Fondos propios}) \times 100$	59,23	*	107,94
Cobertura del inmovilizado (%): $(\text{Recursos permanentes} / \text{Activo fijo}) \times 100$	118,86	122,64	119,37
Endeudamiento a corto plazo (%): $(\text{Pasivo circulante} / \text{Fondos propios}) \times 100$	25,52	*	44,33
Financiación bancaria sobre recursos ajenos (%): $(\text{Deudas con entidades de crédito} / \text{Exigible a corto y largo plazo}) \times 100$	56,41	22,81	42,61
Estructura			
Gastos financieros sobre cifra de negocios (%): $(\text{Gastos financieros} / \text{Importe neto de la cifra de negocios}) \times 100$	7,82	7,09	7,58
Subvenciones sobre cifra de negocios (%): $(\text{Subvenciones a la explotación} / \text{Importe neto de la cifra de negocios}) \times 100$	12,31	9,09	11,22
Inmovilizado sobre total activo (%): $(\text{Inmovilizado} / \text{Total activo}) \times 100$	72,93	47,35	68,32
Fondos propios sobre total pasivo (%): $(\text{Fondos propios} / \text{Total pasivo}) \times 100$	50,03	*	38,20
Rentabilidad			
Margen bruto de explotación (%): $(\text{Resultado bruto de explotación} / \text{Importe neto de la cifra de negocios}) \times 100$	23,21	-15,82	9,99
Rentabilidad económica (%): $(\text{Resultado antes de impuestos} + \text{Gastos financieros} / \text{Total activo}) \times 100$	4,91	-6,79	2,80
Rentabilidad financiera (%): $(\text{Resultado después de impuestos} / \text{Fondos propios}) \times 100$	6,14	*	3,05
Dividendos sobre fondos propios (%): $(\text{Dividendos} / \text{Fondos propios}) \times 100$	0,18	*	0,19
Productividad			
Inmovilizado en explotación por empleado (Miles de euros): $\text{Inmovilizaciones materiales} / \text{Plantilla media activa}$	236,29	100,05	210,81
Cifra de negocios por empleado (Miles de euros): $\text{Importe neto de la cifra de negocios} / \text{Plantilla media activa}$	60,10	133,93	73,91
Coste medio de personal (Miles de euros): $\text{Gastos de personal} / \text{Plantilla media activa}$	31,40	42,01	33,38
Beneficios por empleado (Miles de euros): $\text{Resultado después de impuestos} / \text{Plantilla media activa}$	12,94	-30,26	4,86

(*) Ratio no significativo

5.4.16. Distribución de personal

Concepto	Entidades con beneficios		Entidades con pérdidas		Total
	Plantilla media	Porcentaje	Plantilla media	Porcentaje	Plantilla media
Directivos, técnicos y similares.....	30.642	36,69	11.115	13,31	41.757
Administrativos y auxiliares.....	10.683	30,88	6.614	19,12	17.297
Obreros y subalternos.....	65.193	41,75	12.877	8,25	78.070
Personal fijo.....	106.518	38,84	30.606	11,16	137.124
Personal eventual.....	34.346	47,52	1.794	2,48	36.140
Total.....	140.864	40,65	32.400	9,35	173.264

5.4.3. Distribución de personal

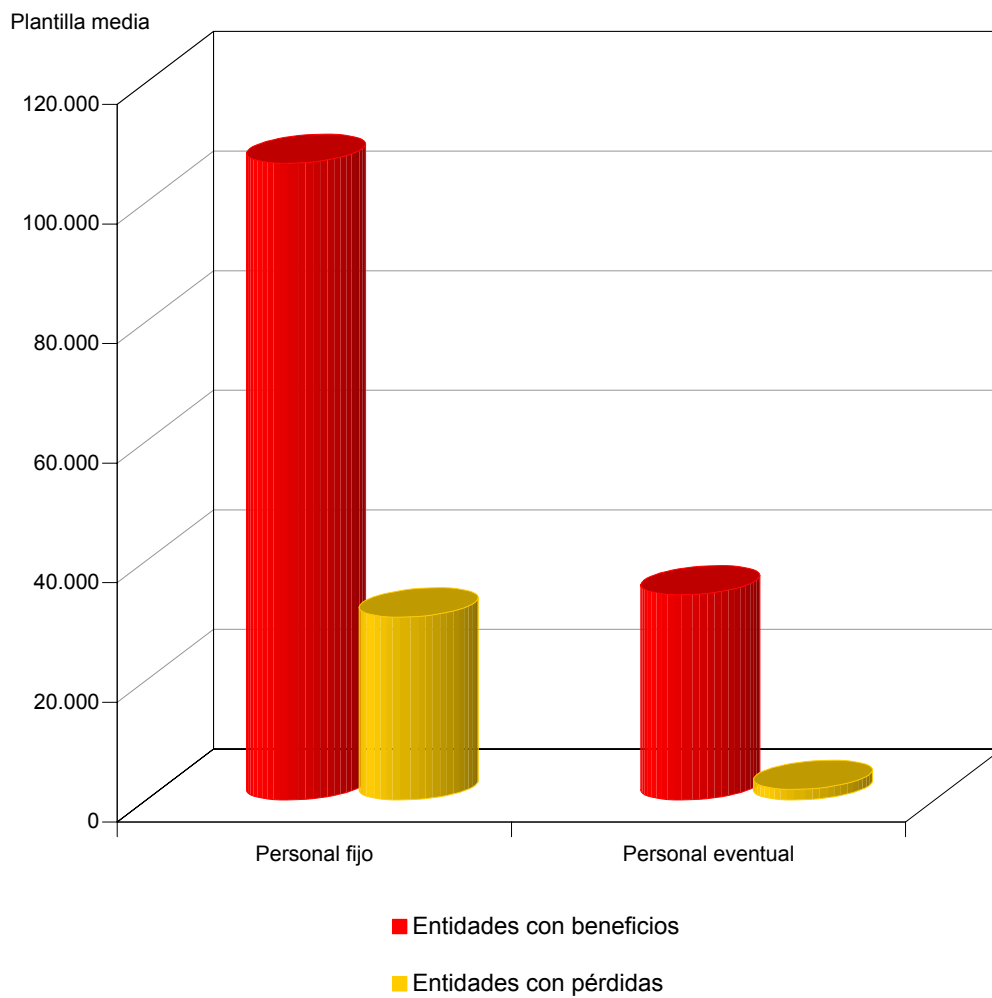



5.5. ANEXOS



5.5.0. AGREGADO TOTAL

ENTIDADES TRATADAS

ABRA INDUSTRIAL, S.A.	AUTORIDAD PORTUARIA DE VILLAGARCIA DE AROSA
ACENOR, S.A.	AXIS PARTICIPACIONES EMPRESARIALES, SGEGR, S.A. (AXIS PARTICIPACIONES EMPRESARIALES)
AENA DESARROLLO INTERNACIONAL, S.A. (AENA INTERNACIONAL)	BABCOCK VALVULAS Y PIPING, S.A. (B.V.P.)
AEROPUERTOS ESPAÑÓLES Y NAVEGACION AEREA (AENA)	BABCOCK WILCOX ESPAÑOLA, S.A. (B.W.E.)
AGENCIA CENTROAMERICANA DE NOTICIAS, S.A. (ACAN)	BARCELONA HOLDING OLIMPICO, S.A. (HOLSA)
AGENCIA EFE, S.A. (EFE)	CASTILLA COURIER MENSAJEROS S.L.
AGRUMINSA, S.A.	CENTRAL INTERCAMBIO MERCANCIAS DE VIGO, S.A. (CIMVISA)
AGUAS DE LA CUENCA DEL EBRO, S.A. (ACESA)	CENTRO INTERMODAL DE LOGISTICA, S.A. (CILSA)
AGUAS DE LA CUENCA DEL GUADALQUIVIR, S.A. (AQUAVIR)	CENTRO MINERO DE PENOUTA, S.A.
AGUAS DE LA CUENCA DEL NORTE, S.A. (ACN)	CENTRO PARA EL DESARROLLO TECNOLOGICO INDUSTRIAL (CDTI)
AGUAS DE LA CUENCA DEL SEGURA, S.A. (ACSEGURA)	CENTRO TECNOLOGICO DEL SECTOR NAVAL, S.A.
AGUAS DE LA CUENCA DEL SUR, S.A. (ACUSUR)	CENTROS LOGISTICOS AEROPORTUARIOS, S.A.
AGUAS DE LA CUENCA DEL TAJO, S.A.	CHRONOEXPRES, S.A.
AGUAS DE LAS CUENCAS MEDITERRANEAS, S.A.(antes INFRAESTRUCTURAS DEL TRAVASE, S.A.) (ACUAMED)	CIREX, S.A.
AGUAS DEL DUERO, S.A. (ADSA)	CLÍNICA CASTELLÓ, S.A.
AGUAS DEL JÚCAR, S.A., SOCIEDAD UNIPERSONAL	COFIVACASA, S.A.
AHV-ENSIDESA CAPITAL, S.A. (AHV-ENSIDESA CAPITAL)	COIN ASESORES, S.A.
ALCOHOLES NUÑEZ, S.L.	COLONIZACION Y TRANSFORMACION AGRARIA, S.A. (CYTASA)
ALIMENTOS Y ACEITES, S.A. (ALYCESA)	COMERCIAL DEL FERROCARRIL, S.A. (COMFERSA)
ALTOS HORNOS DE VIZCAYA, S.A. (A.H.V.)	COMPAÑIA DE LOS FERROCARRILES DE MADRID A ZARAGOZA Y ALICANTE, S.A. (EN LIQUIDACION)
ALUFRANCE SERVICE, S.A.	COMPAÑIA DEL FERROCARRIL CENTRAL DE ARAGON, S.A. EN LIQUIDACION
APARCAMIENTO ZONA FRANCA S.L. (AZF)	COMPAÑIA ESPAÑOLA DE FINANCIACION DEL DESARROLLO COFIDES, S.A. (COFIDES)
APARCAMIENTOS SUBTERRANEOS DE VIGO, S.L.	COMPAÑIA ESPAÑOLA DE REAFIANZAMIENTO, S.A. (CERSA)
APROTEC, S.A.	COMPAÑIA ESPAÑOLA DE TABACO EN RAMA, S.A. (CETARSA)
ASTILLEROS ESPAÑÓLES, S.A. (EN LIQUIDACIÓN) (AES)	CONSORCIO DE LA ZONA FRANCA DE CÁDIZ (ZONA FRANCA CÁDIZ)
AUTORIDAD PORTUARIA DE ALICANTE	CONSORCIO DE LA ZONA FRANCA DE GRAN CANARIA
AUTORIDAD PORTUARIA DE ALMERIA-MOTRIL	CONSORCIO DE LA ZONA FRANCA DE VIGO
AUTORIDAD PORTUARIA DE AVILES	CORREO HÍBRIDO, S.A.
AUTORIDAD PORTUARIA DE BAHIA DE CADIZ (PUERTO BAHÍA DE CÁDIZ)	CORREOS TELECOM, S.A.
AUTORIDAD PORTUARIA DE BALEARES	DECYPAR, S.A. (DECYPAR)
AUTORIDAD PORTUARIA DE BARCELONA	DEFEX, S.A.
AUTORIDAD PORTUARIA DE BILBAO	DEPURADORA DEL BAIX LLOBREGAT, S.A. (DEPURBAIX)
AUTORIDAD PORTUARIA DE CARTAGENA	DESGASIFICACION Y LIMPIEZA DE TANQUES, S.A. (DELTA)
AUTORIDAD PORTUARIA DE CASTELLON (PORTCASTELLO)	EFE NEWS SERVICES, INC.
AUTORIDAD PORTUARIA DE CEUTA (A.P. DE CEUTA)	EFEAGRO, S.A.
AUTORIDAD PORTUARIA DE FERROL-SAN CIPRIAN	EFEGESTION, S.A. (EFEGESTION)
AUTORIDAD PORTUARIA DE GIJON	EMPRESA DE TRANSFORMACION AGRARIA, S.A. (TRAGSA)
AUTORIDAD PORTUARIA DE HUELVA	EMPRESA DE TRANSFORMAÇÕES AGRARIAS, S.A. (TRAPSA)
AUTORIDAD PORTUARIA DE LA BAHIA DE ALGECIRAS (A.P.B.A.)	EMPRESA NACIONAL ADARO, S.A. (EN LIQUIDACIÓN)
AUTORIDAD PORTUARIA DE LA CORUÑA	EMPRESA NACIONAL DE INNOVACION, S.A. (ENISA)
AUTORIDAD PORTUARIA DE LAS PALMAS	EMPRESA NACIONAL DE RESIDUOS RADIATIVOS, S.A. (ENRESA)
AUTORIDAD PORTUARIA DE MALAGA	EMPRESA NACIONAL SIDERURGICA, S.A. (ENSIDESA)
AUTORIDAD PORTUARIA DE MARIN Y RIA DE PONTEVEDRA	EMPRESA PARA LA GESTION DE RESIDUOS INDUSTRIALES, S.A. (EMGRISA)
AUTORIDAD PORTUARIA DE MELILLA	ENAJENACION DE MATERIALES FERROVIARIOS, S.A. (EMFESA)
AUTORIDAD PORTUARIA DE PASAJES (PUERTO PASAJES)	ENTE PUBLICO DE RADIOTELEVISION ESPAÑOLA (RTVE)
AUTORIDAD PORTUARIA DE SANTA CRUZ DE TENERIFE	ENTIDAD PÚBLICA EMPRESARIAL RED.ES (RED.ES)
AUTORIDAD PORTUARIA DE SANTANDER	ENTIDAD PUBLICA EMPRESARIAL SOCIEDAD ESTATAL DE SALVAMENTO Y SEGURIDAD MARITIMA (SASEMAR)
AUTORIDAD PORTUARIA DE SEVILLA (PUERTO DE SEVILLA)	ENUSA INDUSTRIAS AVANZADAS, S.A.
AUTORIDAD PORTUARIA DE TARRAGONA	ENUSEGUR, S.A.
AUTORIDAD PORTUARIA DE VALENCIA (VALENCIAPORT)	
AUTORIDAD PORTUARIA DE VIGO (PUERTO DE VIGO)	

ENTIDADES TRATADAS

ENWESA OPERACIONES, S.A.	MOLYPHARMA, S.A.
EQUIPAMIENTO DE ESPACIOS Y ESTACIONES, S.A. (EQUIDESA)	NAVIERA CASTELLANA, S.A.
EQUIPOS NUCLEARES, S.A. (ENSA)	OLYMPIC MOLL, S.A.
EQUIPOS TERMOMETÁLICOS, S.A. (E.T.M.)	PARADORES DE TURISMO DE ESPAÑA, S.A. (PARADORES)
EQUISOL, S.A. (EQUISOL, S.A.)	PARQUE COMERCIAL LAS SALINAS, S.A. (LAS SALINAS)
ESCUELA OFICIAL DE TURISMO (EOT)	PARQUE EMPRESARIAL PRINCIPADO DE ASTURIAS, S.L.
EUROPEAN BULK HANDLING INSTALLATION, S.A. (E.B.H.I.)	PORTEL SERVICIOS TELEMATICOS, S.A. (PORTEL)
EXPANSION EXTERIOR, S.A.	PRERREDUCIDOS INTEGRADOS DEL SUROESTE DE ESPAÑA, S.A. (PRESUR)
EXPASA AGRICULTURA Y GANADERÍA, S.A. (EXPASA)	PRODUCCION Y TECNOLOGIA DE PREFABRICADOS A.E.I.E. (P.T.P.)
EXPRESS TRUCK, S.A. (ETSA)	PROGRAMAS Y EXPLOTACIONES DE RADIODIFUSION, S.A. (PROERSA)
FABRICA NACIONAL DE MONEDA Y TIMBRE-REAL CASA DE LA MONEDA (F. N. M. T.)	PUERTO SECO DE MADRID, S.A.
FERROCARRILES DE VIA ESTRECHA (FEVE)	PUERTOS DEL ESTADO
FONDICO FONDO DE CAPITAL RIESGO	RADIO NACIONAL DE ESPAÑA, S.A. (RNE)
FONDO DE LIQUIDACIÓN ASICA	RED IBEROAMERICANA DE LOGÍSTICA Y COMERCIO, S.A. (RILCO)
FONDO EURO-ICO, FONDO DE CAPITAL RIESGO	RED NACIONAL DE FERROCARRILES ESPAÑOLES (RENFE)
FONDO PARA INVERSIONES EN EL EXTERIOR (FIEX)	REDALSA, S.A.
FONDO PARA OPERACIONES DE INVERSIÓN EN EL EXTERIOR DE LA PEQUEÑA Y MEDIANA EMPRESA (FONPYME)	REICASTRO, S.A.
GERENCIA DEL SECTOR DE LA CONSTRUCCIÓN NAVAL	REMOLCADORES DEL NOROESTE, S.A. (RENOSA)
GERENCIA URBANISTICA PORT-2000 (PORT-2000)	REMOLQUES MARITIMOS, S.A. (REMASA)
GESTION DEL SUELO DE ENSIDESA, S.A.	RUMASA, S.A.
GESTIONES URBANISTICAS DE LA RIOJA, S.A. (GESTUR RIOJA)	S. E. P. E.S. ENTIDAD PUBLICA EMPRESARIAL DE SUELO (S. E. P. E. S.)
GESTOR DE INFRAESTRUCTURAS FERROVIARIAS (GIF)	S.A. DE PROMOCION Y EQUIPAMIENTO DE SUELO DE VILLARROBLEDO (SAPRESVILLARROBLEDO)
GRUAS Y UTILLAJES, S.A. (GRUTISA)	SADIM INVERSIONES, S.A.
HIDROGUADIANA, S.A.	SAES CAPITAL, S.A.
HIPÓDROMO DE LA ZARZUELA, S.A.	SANIDAD ANIMAL Y SERVICIOS GANADEROS, S.A. (TRAGSEGA)
HULLERAS DEL NORTE S.A. (HUNOSA)	SDAD. ESTATAL PARA LA EJECUCION DE PROGRAMAS Y ACTUACIONES CONMEMORATIVAS DEL V CENTENARIO DEL DESCUBRIMIENTO DE AMERICA SA (EN LIQUIDACION) (V CENTENARIO (EN LIQUIDACION))
INDUSTRIAS MECANICAS DEL NOROESTE, S.A. (IMENOSA)	SEPI DESARROLLO EMPRESARIAL, S.A. (SEPIDES)
INFOINVEST, S.A.	SERVICIOS DOCUMENTALES DE ANDALUCIA, S.L.
INFRAESTRUCTURAS Y EQUIPAMIENTOS HISPALENSES, S.A. (INFEHSA)	SHS CERAMICAS, S.A.
INGENIERIA DE SISTEMAS PARA LA DEFENSA DE ESPAÑA, S.A. (ISDEFE)	SISTEMAS TECNICOS DE LOTERIAS DEL ESTADO, S.A. (S.T.L.)
INGENIERIA Y ECONOMIA DEL TRANSPORTE, S.A. (INECO)	SOCIEDAD ANONIMA DE PROMOCION Y EQUIPAMIENTO DE SUELO DE ALMANSA (SAPRES ALMANSA)
INGENIERIA Y SERVICIOS AEROSPAZIALES, S.A. (INSA)	SOCIEDAD ANONIMA ESTATAL DE CAUCION AGRARIA (SAECA)
INGRUINSA, S.A.	SOCIEDAD ASTURIANA DE DIVERSIFICACIÓN MINERA, S.A. (SADIM)
INI FINANCE B.V.	SOCIEDAD DE INFRAESTRUCTURAS Y EQUIPAMIENTOS PENITENCIARIOS, S.A. (SIEP)
INIEXPORT, S.A.	SOCIEDAD ESPAÑOLA DE ESTUDIOS PARA LA COMUNICACION FIJA A TRAVES DEL ESTRECHO DE GIBRALTAR, S.A. (SECEGSA)
INMOBILIARIA DE LA ZONA FRANCA DE CÁDIZ S.L.	SOCIEDAD ESTATAL CANAL DE NAVARRA S.A. (CANAL DE NAVARRA)
INMOBILIARIA DE PROMOCIONES Y ARRIENDOS, S.A. (IMPROASA)	SOCIEDAD ESTATAL CANAL DE SEGARRA GARRIGUES, S.A. (CASEGA)
INSTITUTO PARA LA DIVERSIFICACION Y AHORRO DE LA ENERGIA (IDAE)	SOCIEDAD ESTATAL CORREOS Y TELEGRAFOS, S.A. (CORREOS Y TELEGRAFOS)
IONMED ESTERILIZACION, S.A.	SOCIEDAD ESTATAL DE CONMEMORACIONES CULTURALES, S.A.
IZAR CONSTRUCCIONES NAVALES, S.A. (IZAR)	SOCIEDAD ESTATAL DE ESTIBA Y DESESTIBA DEL PUERTO DE ALCUDIA, S.A.
LA ALMORAIMA, S.A. (LA ALMORAIMA)	SOCIEDAD ESTATAL DE ESTIBA Y DESESTIBA DEL PUERTO DE ALGECIRAS-LA LINEA, S.A. (SESTIBALSA)
MERCADOS CENTRALES DE ABASTECIMIENTO DE ALGECIRAS, S.A. (MERCALGECIRAS)	SOCIEDAD ESTATAL DE ESTIBA Y DESESTIBA DEL PUERTO DE ALICANTE, S.A. (SESTIBALSA)
MERCADOS CENTRALES DE ABASTECIMIENTO DE ASTURIAS, S.A. (MERCASURIAS)	SOCIEDAD ESTATAL DE ESTIBA Y DESESTIBA DEL PUERTO DE ALMERIA, S.A. (SESTIALSA)
MERCADOS CENTRALES DE ABASTECIMIENTO DE BADAJOZ, S.A. (MERCABADAJOZ)	SOCIEDAD ESTATAL DE ESTIBA Y DESESTIBA DEL PUERTO DE ARRECIFE DE LANZAROTE, S.A. (SESTIBA LANZ)
MERCADOS CENTRALES DE ABASTECIMIENTO DE LAS PALMAS, S.A. (MERCALASPALMAS)	SOCIEDAD ESTATAL DE ESTIBA Y DESESTIBA DEL PUERTO DE BARCELONA, S.A. (ESTIBARNA, S.A.)
MERCADOS CENTRALES DE ABASTECIMIENTO DE MALAGA, S.A. (MERCAMALAGA)	
MERCADOS CENTRALES DE ABASTECIMIENTO, S.A. (MERCASA)	
MINAS DE ALMADEN Y ARRAYANES, S.A. (MAYASA)	

ENTIDADES TRATADAS

SOCIEDAD ESTATAL DE ESTIBA Y DESESTIBA DEL PUERTO DE BILBAO, S.A. (BILBOESTIBA)	SOCIEDAD ESTATAL DE INFRAESTRUCTURAS AGRARIAS DEL SUR Y ESTE, S.A. (SEIASA SUR Y ESTE)
SOCIEDAD ESTATAL DE ESTIBA Y DESESTIBA DEL PUERTO DE CARTAGENA, S.A. (SESTICARSA)	SOCIEDAD ESTATAL DE PARTICIPACIONES INDUSTRIALES (SEPI)
SOCIEDAD ESTATAL DE ESTIBA Y DESESTIBA DEL PUERTO DE CASTELLON, S.A. (SEDCAS)	SOCIEDAD ESTATAL PARA EL DESARROLLO DEL DISEÑO Y LA INNOVACION, S.A. (DDI)
SOCIEDAD ESTATAL DE ESTIBA Y DESESTIBA DEL PUERTO DE CEUTA, S.A. (ESTIB CEUTA, S.A.)	SOCIEDAD ESTATAL PARA EL DESARROLLO TECNOLÓGICO DEL TURISMO, S.A. (SEDETTUR)
SOCIEDAD ESTATAL DE ESTIBA Y DESESTIBA DEL PUERTO DE FERROL, S.A. (SEYDFE)	SOCIEDAD ESTATAL PARA EXPOSICIONES INTERNACIONALES, S.A.
SOCIEDAD ESTATAL DE ESTIBA Y DESESTIBA DEL PUERTO DE GANDIA, S.A. (SEGASA)	SOCIEDAD ESTATAL PARA LA ACCIÓN CULTURAL EN EL EXTERIOR, S.A. (SEACEX)
SOCIEDAD ESTATAL DE ESTIBA Y DESESTIBA DEL PUERTO DE GIJON, S.A. (GESTIBA)	SOCIEDAD GENERAL DE LA BAHÍA DE CÁDIZ, S.A. (SOGEBAC, S.A.)
SOCIEDAD ESTATAL DE ESTIBA Y DESESTIBA DEL PUERTO DE HUELVA, S.A. (ESTIHUELVA)	SOCIEDAD PARA EL DESARROLLO INDUSTRIAL DE ANDALUCIA, S.A. (SODIAN)
SOCIEDAD ESTATAL DE ESTIBA Y DESESTIBA DEL PUERTO DE IBIZA, S.A.	SOCIEDAD PARA EL DESARROLLO INDUSTRIAL DE ARAGON, S.A. (SODIAR)
SOCIEDAD ESTATAL DE ESTIBA Y DESESTIBA DEL PUERTO DE LA BAHIA DE CADIZ, S.A. (ESTIGADES)	SOCIEDAD PARA EL DESARROLLO INDUSTRIAL DE CASTILLA-LA MANCHA, S.A. (SODICAMAN)
SOCIEDAD ESTATAL DE ESTIBA Y DESESTIBA DEL PUERTO DE LA CORUÑA, S.A. (SESTICO)	SOCIEDAD PARA EL DESARROLLO INDUSTRIAL DE EXTREMADURA, S.A. (SODIEX)
SOCIEDAD ESTATAL DE ESTIBA Y DESESTIBA DEL PUERTO DE LA LUZ Y LAS PALMAS, S.A.	SOCIEDAD PARA LAS ENSEÑANZAS AERONAUTICAS CIVILES, S.A. (SENASA)
SOCIEDAD ESTATAL DE ESTIBA Y DESESTIBA DEL PUERTO DE MAHON, S.A.	SUELO EMPRESARIAL DEL ATLÁNTICO, S.L.
SOCIEDAD ESTATAL DE ESTIBA Y DESESTIBA DEL PUERTO DE MALAGA, S.A. (SESTIMA,S.A.)	SUELO INDUSTRIAL DE GALICIA, S.A. (SIGALSA)
SOCIEDAD ESTATAL DE ESTIBA Y DESESTIBA DEL PUERTO DE MARIN, S.A. (SESTIMAR, S.A.)	TECNOLOGIA E INVESTIGACION FERROVIARIA, S.A. (TIFSA)
SOCIEDAD ESTATAL DE ESTIBA Y DESESTIBA DEL PUERTO DE MOTRIL, S.A. (SESTIMOSA)	TECNOLOGIA, ARQUITECTURA Y SISTEMAS, S.A. (TARSIS)
SOCIEDAD ESTATAL DE ESTIBA Y DESESTIBA DEL PUERTO DE PALMA DE MALLORCA, S.A.	TECNOLOGIAS Y SERVICIOS AGRARIOS, S.A. (TRAGSATEC)
SOCIEDAD ESTATAL DE ESTIBA Y DESESTIBA DEL PUERTO DE PASAJES, S.A. (SESPA, S.A.)	TECONMA, S.A.
SOCIEDAD ESTATAL DE ESTIBA Y DESESTIBA DEL PUERTO DE SAGUNTO, S.A. (SESASA)	TELEVISION ESPAÑOLA, S.A. (TVE)
SOCIEDAD ESTATAL DE ESTIBA Y DESESTIBA DEL PUERTO DE SAN SEBASTIAN DE LA GOMERA, S.A. (SESTIGA)	VALENCIA PLATAFORMA INTERMODAL Y LOGISTICA, S.A. (VPI LOGISTICA)
SOCIEDAD ESTATAL DE ESTIBA Y DESESTIBA DEL PUERTO DE SANTA CRUZ DE LA PALMA, S.A. (ESTIPALMA, S.A.)	VIGO ACTIVO SOCIEDAD DE CAPITAL RIESGO, S.A.
SOCIEDAD ESTATAL DE ESTIBA Y DESESTIBA DEL PUERTO DE SANTA CRUZ DE TENERIFE, S.A. (SESTIFE)	VIÑEDOS ESPAÑOLES, S.L.
SOCIEDAD ESTATAL DE ESTIBA Y DESESTIBA DEL PUERTO DE SANTANDER, S.A. (SESTISAN)	WESER ENGINEERING GMBH (WESER)
SOCIEDAD ESTATAL DE ESTIBA Y DESESTIBA DEL PUERTO DE SEVILLA, S.A. (SESTISE)	WORLD TRADE CENTER BARCELONA, S.A.
SOCIEDAD ESTATAL DE ESTIBA Y DESESTIBA DEL PUERTO DE TARRAGONA, S.A. (ESTARRACO)	
SOCIEDAD ESTATAL DE ESTIBA Y DESESTIBA DEL PUERTO DE VALENCIA, S.A. (SEVASA)	
SOCIEDAD ESTATAL DE ESTIBA Y DESESTIBA DEL PUERTO DE VIGO S.A. (S.E.E.D. DEL PUERTO DE VIGO)	
SOCIEDAD ESTATAL DE ESTIBA Y DESESTIBA DEL PUERTO DE VILLAGARCIA DE AROSA, S.A. (SESTIVA)	
SOCIEDAD ESTATAL DE ESTIBA Y DESESTIBA DEL PUERTO DEL ROSARIO DE FUERTEVENTURA, S.A.	
SOCIEDAD ESTATAL DE ESTIBA Y DESESTIBA DEL PUERTO LA ESTACA DE EL HIERRO, S.A. (SESTIHIERRO)	
SOCIEDAD ESTATAL DE GESTION DE ACTIVOS, S.A. (AGESA)	
SOCIEDAD ESTATAL DE GESTIÓN DE LA INFORMACIÓN TURÍSTICA, S.A. (SEGITUR)	
SOCIEDAD ESTATAL DE GESTION INMOBILIARIA DE PATRIMONIO, S.A. (SEGIPSA)	
SOCIEDAD ESTATAL DE INFRAESTRUCTURAS AGRARIAS DE LA MESETA SUR, S.A. (SEIASA MESETA SUR)	
SOCIEDAD ESTATAL DE INFRAESTRUCTURAS AGRARIAS DEL NORDESTE, S.A. (SEIASA NORDESTE)	
SOCIEDAD ESTATAL DE INFRAESTRUCTURAS AGRARIAS DEL NORTE, S.A. (SEIASA NORTE)	

ENTIDADES NO TRATADAS

COMPañIA GENERAL ESPAÑOLA DE AFRICA
CONSORCIO RIO SAN PEDRO
IDAE-TRADEMA BETANZOS, A.I.E. (Cuentas integradas en el IDAE)
JUNTA MIXTA SANTA ANA (SANTA ANA)
LOTERIAS Y APUESTAS DEL ESTADO (LAE)
OPERADORES LOGÍSTICOS ESPAÑA, S.A.
SOCIEDAD ESTATAL DE ESTIBA Y DESESTIBA DEL PUERTO DE AVILES,
S.A.
SOCIEDAD ESTATAL DE ESTIBA Y DESESTIBA DEL PUERTO DE
MELILLA, S.A. (SESTIMESA)

Balance de situación

Entidades no financieras e intermediación financiera

Activo	2003		2002		Variación	
	Miles de euros	Porcentaje	Miles de euros	Porcentaje	Absoluta	Porcentual
Accionistas (socios) por desembolsos no exigidos.....	84.699,74	0,12	310.296,82	0,45	-225.597,08	-72,70
Inmovilizado.....	49.438.749,68	68,32	48.301.229,21	69,83	1.137.520,47	2,36
Gastos de establecimiento.....	27.619,41	0,04	22.819,81	0,03	4.799,60	21,03
Inmovilizaciones inmateriales.....	595.567,73	0,82	773.263,42	1,12	-177.695,69	-22,98
Inmovilizaciones materiales.....	36.526.233,93	50,47	33.494.822,30	48,42	3.031.411,63	9,05
Inmovilizaciones financieras.....	11.098.620,21	15,34	12.809.269,64	18,52	-1.710.649,43	-13,35
Acciones propias a largo plazo.....	4,02	-	0,02	-	4,00	20.000,00
Deudores a largo plazo.....	1.190.704,38	1,65	1.201.054,02	1,74	-10.349,64	-0,86
Gastos a distribuir en varios ejercicios.....	828.067,09	1,14	1.185.879,93	1,71	-357.812,84	-30,17
Activo circulante.....	22.008.463,38	30,42	19.370.912,25	28,01	2.637.551,13	13,62
Accionistas por desembolsos exigidos.....	210.697,52	0,29	292.622,55	0,42	-81.925,03	-28,00
Existencias.....	2.219.982,59	3,07	2.285.290,13	3,30	-65.307,54	-2,86
Deudores.....	5.885.855,79	8,13	4.669.283,68	6,75	1.216.572,11	26,05
Inversiones financieras temporales.....	10.784.382,72	14,92	8.691.790,40	12,58	2.092.592,32	24,08
Acciones propias a corto plazo.....	-	-	-	-	-	-
Tesorería.....	2.875.821,08	3,97	3.405.531,13	4,92	-529.710,05	-15,55
Ajustes por periodificación.....	31.723,68	0,04	26.394,36	0,04	5.329,32	20,19
Total.....	72.359.979,89	100,00	69.168.318,21	100,00	3.191.661,68	4,61

Pasivo	2003		2002		Variación	
	Miles de euros	Porcentaje	Miles de euros	Porcentaje	Absoluta	Porcentual
Fondos propios.....	27.642.270,45	38,20	26.229.819,38	37,92	1.412.451,07	5,38
Capital suscrito, reservas y resultados ejercicios anteriores.....	26.799.521,39	37,04	28.095.733,10	40,61	-1.296.211,71	-4,61
Pérdidas y ganancias.....	842.749,06	1,16	-1.865.913,72	-2,69	2.708.662,78	145,17
Ingresos a distribuir en varios ejercicios.....	7.819.383,36	10,81	6.222.198,64	9,00	1.597.184,72	25,67
Provisiones para riesgos y gastos a largo plazo.....	6.689.931,75	9,25	7.545.794,27	10,91	-855.862,52	-11,34
Acreeedores a largo plazo.....	17.953.456,11	24,81	16.332.695,04	23,61	1.620.761,07	9,92
Obligaciones y otros valores negociables.....	4.607.256,71	6,37	4.566.767,82	6,60	40.488,89	0,89
Deudas con entidades de crédito.....	10.656.086,63	14,73	8.914.053,30	12,88	1.742.033,33	19,54
Deudas con empresas del grupo y asociadas.....	198.179,07	0,27	287.343,92	0,42	-89.164,85	-31,03
Otras deudas a largo plazo.....	2.491.933,70	3,44	2.564.530,00	3,71	-72.596,30	-2,83
Acreeedores a corto plazo.....	11.883.465,18	16,42	12.564.956,11	18,17	-681.490,93	-5,42
Obligaciones y otros valores negociables.....	1.450.632,52	2,00	1.233.505,75	1,78	217.126,77	17,60
Deudas con entidades de crédito.....	2.056.173,71	2,84	2.465.521,51	3,56	-409.347,80	-16,60
Deudas con empresas del grupo y asociadas.....	1.203.171,23	1,66	1.671.887,45	2,42	-468.716,22	-28,04
Otras deudas a corto plazo.....	7.140.764,90	9,87	7.139.960,90	10,33	804,00	0,01
Ajustes por periodificación.....	32.722,82	0,05	54.080,50	0,08	-21.357,68	-39,49
Provisiones para riesgos y gastos a corto plazo.....	371.473,04	0,51	272.854,77	0,39	98.618,27	36,14
Total.....	72.359.979,89	100,00	69.168.318,21	100,00	3.191.661,68	4,61

Cuenta de pérdidas y ganancias

Entidades no financieras e intermediación financiera

Concepto	2003		2002		Variación	
	Miles de euros	Porcentaje	Miles de euros	Porcentaje	Absoluta	Porcentual
Ventas netas, prestación de servicios y otros ingresos de explotación.....	13.296.157,90	89,55	13.098.692,12	88,81	197.465,78	1,51
± Variación existencias de productos terminados y en curso de fabricación.....	18.990,91	0,13	137.189,27	0,93	-118.198,36	-86,16
+ Trabajos efectuados por la empresa para su inmovilizado.....	96.435,43	0,65	95.729,93	0,65	705,50	0,74
+ Subvenciones a la explotación.....	1.436.225,00	9,67	1.417.863,84	9,61	18.361,16	1,29
Valor de la producción.....	14.847.809,24	100,00	14.749.475,16	100,00	98.334,08	0,67
- Consumo de mercaderías, materias primas y otras materias consumibles.....	2.182.561,02	14,70	2.257.772,88	15,31	-75.211,86	-3,33
- Gastos externos y de explotación.....	5.602.664,58	37,73	5.356.668,85	36,32	245.995,73	4,59
Valor añadido de la empresa.....	7.062.583,64	47,57	7.135.033,43	48,37	-72.449,79	-1,02
- Gastos de personal.....	5.783.618,16	38,96	5.609.591,13	38,03	174.027,03	3,10
Resultado bruto de explotación.....	1.278.965,48	8,61	1.525.442,30	10,34	-246.476,82	-16,16
- Dotación para amortizaciones de inmovilizado.....	1.496.693,20	10,08	1.437.237,03	9,75	59.456,17	4,14
- Dotación al fondo de reversión.....	1.792,87	0,01	18.104,58	0,12	-16.311,71	-90,10
± Insolvencias de crédito y variación provisiones de tráfico.....	-42.708,60	-0,28	-43.447,41	-0,29	738,81	1,70
Resultado neto de explotación.....	-262.229,19	-1,76	26.653,28	0,18	-288.882,47	-1.083,85
+ Ingresos financieros.....	847.420,57	5,71	1.334.540,04	9,05	-487.119,47	-36,50
- Gastos financieros.....	970.064,24	6,54	1.099.827,41	7,46	-129.763,17	-11,80
± Dotaciones para amortizaciones y provisiones financieras.....	-15.544,78	-0,10	43.624,86	0,30	-59.169,64	-135,63
Resultado de las actividades ordinarias.....	-400.417,64	-2,69	304.990,77	2,07	-705.408,41	-231,29
+ Beneficios del inmovilizado e ingresos excepcionales.....	2.437.657,11	16,40	842.017,28	5,71	1.595.639,83	189,50
- Pérdidas procedentes del inmovilizado y gastos excepcionales	633.079,98	4,26	2.316.363,60	15,71	-1.683.283,62	-72,67
± Variación provisiones del inmovilizado inmaterial, material y cartera de control.....	-347.209,56	-2,33	-1.027.201,36	-6,96	679.991,80	66,20
Resultado antes de impuestos.....	1.056.949,93	7,12	-2.196.556,91	-14,89	3.253.506,84	148,12
± Impuesto sobre sociedades y otros.....	-214.200,87	-1,44	330.643,19	2,24	-544.844,06	-164,78
Resultado del ejercicio.....	842.749,06	5,68	-1.865.913,72	-12,65	2.708.662,78	145,17

Cuadro de financiación

Entidades no financieras e intermediación financiera

Aplicaciones	Miles de euros		Orígenes	Miles de euros	
	2003	2002		2003	2002
Recursos aplicados en las operaciones.....	-	-	Recursos procedentes de las operaciones...	1.042.859,67	1.151.650,88
Gastos establecimiento y formalización de deudas.....	21.059,68	24.850,49	Aportaciones de accionistas.....	2.610.147,25	3.155.728,98
Adquisiciones de inmovilizado o traspasos del corto plazo.....	8.166.512,46	9.006.275,18	Ampliaciones de capital.....	2.306.457,69	2.496.042,05
Inmovilizaciones inmateriales.....	215.266,50	157.057,51	Compensaciones de pérdidas.....	303.689,56	659.686,93
Inmovilizaciones materiales.....	7.308.430,34	7.074.686,28	Subvenciones de capital.....	2.106.791,35	1.814.262,13
Inmovilizaciones financieras.....	642.815,62	1.774.531,39	Deudas a largo plazo o traspasos del corto plazo.....	8.315.088,75	7.600.055,52
Adquisiciones de acciones propias.....	4,00	1.513,82	Empréstitos y otros pasivos análogos.....	3.752.152,20	3.029.954,51
Deudores por operaciones de tráfico a largo plazo.....	376.190,52	489.699,47	De empresas del grupo y asociadas.....	160.801,67	348.594,20
Reducciones de capital.....	13.032,96	5.943,45	Otras deudas.....	4.402.134,88	4.221.506,81
Dividendos.....	107.493,02	308.864,89	Enajenación de inmovilizado.....	2.585.535,26	761.198,35
Cancelación o traspaso a corto plazo de deuda a largo plazo.....	5.450.709,47	6.150.820,60	Inmovilizaciones inmateriales.....	612,32	2.593,45
Empréstitos y otros pasivos análogos.....	2.967.513,33	2.879.723,18	Inmovilizaciones materiales.....	110.600,61	610.571,94
De empresas del grupo y asociadas.....	227.726,82	315.815,91	Inmovilizaciones financieras.....	2.474.322,33	148.032,96
Otras deudas.....	2.218.169,52	2.952.954,48	Enajenación de acciones propias.....	-	-
Administraciones Públicas a largo plazo....	37.299,80	2.327,03	Cancelación anticipada o traspaso a corto plazo de inmovilizaciones financieras.....	665.716,11	666.372,13
Provisiones para riesgos y gastos.....	850.665,32	822.765,46	Empresas del grupo y asociadas.....	115.660,40	44.970,73
Otras.....	164.805,45	769.348,31	Administraciones Públicas a largo plazo....	103.806,63	68.495,28
			Otras inversiones financieras.....	446.249,08	552.906,12
			Cancelación anticipada o traspaso a c.p. de deudores a l.p. por operaciones de tráfico.....	302.846,59	598.453,32
			Otros.....	149.705,96	875.304,47
Total Aplicaciones.....	15.150.472,88	17.580.081,67	Total Orígenes.....	17.778.690,94	16.623.025,78
Aumento de capital circulante.....	2.628.218,06	-	Disminución de capital circulante.....	-	957.055,89

Concepto	2003	2002
Resultado contable del ejercicio	842.749,06	-1.865.882,38
Más		
Dotaciones a las amortizaciones y provisiones de inmovilizado.....	1.819.432,54	2.438.075,26
Dotación a la provisión para riesgos y gastos.....	519.618,25	1.420.126,11
Gastos derivados de intereses diferidos.....	3.259,26	18.354,92
Amortización de gastos de formalización de deudas.....	7.282,96	10.002,35
Diferencias de cambio negativas.....	92,39	7.400,25
Pérdidas en enajenación de inmovilizado.....	63.604,38	91.324,15
Impuesto sobre sociedades diferido en el ejercicio.....	35.767,45	449,48
Otros.....	150.033,63	48.815,66
Menos		
Excesos de provisiones de inmovilizado.....	106.719,39	140.389,99
Excesos de provisiones para riesgos y gastos.....	254.510,10	221.881,33
Ingresos derivados de intereses diferidos.....	34.419,90	19.242,40
Diferencias de cambio positivas.....	10.317,75	123.733,09
Beneficios en la enajenación de inmovilizado.....	1.611.099,36	201.663,47
Subvenciones de capital traspasadas al resultado del ejercicio.....	217.632,32	174.687,17
Impuestos sobre sociedades anticipado en el ejercicio o crédito impositivo generado por compensación de pérdidas.....	78.799,84	68.631,14
Otros.....	85.480,59	66.786,33
Resultado generado o aplicado por las operaciones	1.042.860,67	1.151.650,88

Variación del capital circulante
Entidades no financieras e intermediación financiera

Miles de euros

Concepto	Aumentos		Disminuciones	
	2003	2002	2003	2002
Accionistas por desembolsos exigidos.....	-	192.253,54	81.925,37	-
Existencias.....	-	262.881,19	35.561,15	-
Deudores.....	1.263.713,55	411.290,38	-	-
Acreedores y provisiones para riesgos y gastos a corto plazo.....	-	-	174.864,51	1.366.827,39
Inversiones financieras temporales.....	2.357.830,64	-	-	1.708.442,62
Acciones propias.....	-	-	-	-
Tesorería.....	-	1.253.426,64	707.377,74	-
Ajustes por periodificación.....	6.402,77	-	-	1.637,63
Total.....	3.627.946,96	2.119.851,75	999.728,77	3.076.907,64
Variación del capital circulante.....	2.628.218,19	-	-	957.055,89

Concepto	2003	2002
Situación financiera		
Liquidez (%): $((\text{Activo circulante} - \text{Existencias}) / \text{Pasivo circulante}) \times 100$	161,47	133,09
Solvencia técnica (%): $(\text{Activo circulante} / \text{Pasivo circulante}) \times 100$	179,59	150,89
Endeudamiento (%): $(\text{Exigible a corto y largo plazo} / \text{Fondos propios}) \times 100$	107,94	110,17
Cobertura del inmovilizado (%): $(\text{Recursos permanentes} / \text{Activo fijo}) \times 100$	119,37	113,12
Endeudamiento a corto plazo (%): $(\text{Pasivo circulante} / \text{Fondos propios}) \times 100$	44,33	48,94
Financiación bancaria sobre recursos ajenos (%): $(\text{Deudas con entidades de crédito} / \text{Exigible a corto y largo plazo}) \times 100$	42,61	39,38
Estructura		
Gastos financieros sobre cifra de negocios (%): $(\text{Gastos financieros} / \text{Importe neto de la cifra de negocios}) \times 100$	7,58	8,75
Subvenciones sobre cifra de negocios (%): $(\text{Subvenciones a la explotación} / \text{Importe neto de la cifra de negocios}) \times 100$	11,22	11,28
Inmovilizado sobre total activo (%): $(\text{Inmovilizado} / \text{Total activo}) \times 100$	68,32	69,83
Fondos propios sobre total pasivo (%): $(\text{Fondos propios} / \text{Total pasivo}) \times 100$	38,20	37,92
Rentabilidad		
Margen bruto de explotación (%): $(\text{Resultado bruto de explotación} / \text{Importe neto de la cifra de negocios}) \times 100$	9,99	12,14
Rentabilidad económica (%): $(\text{Resultado antes de impuestos} + \text{Gastos financieros} / \text{Total activo}) \times 100$	2,80	-1,59
Rentabilidad financiera (%): $(\text{Resultado después de impuestos} / \text{Fondos propios}) \times 100$	3,05	-7,11
Dividendos sobre fondos propios (%): $(\text{Dividendos} / \text{Fondos propios}) \times 100$	0,19	0,89
Productividad		
Inmovilizado en explotación por empleado (Miles de euros): $\text{Inmovilizaciones materiales} / \text{Plantilla media activa}$	210,81	191,22
Cifra de negocios por empleado (Miles de euros): $\text{Importe neto de la cifra de negocios} / \text{Plantilla media activa}$	73,91	71,76
Coste medio de personal (Miles de euros): $\text{Gastos de personal} / \text{Plantilla media activa}$	33,38	32,03
Beneficios por empleado (Miles de euros): $\text{Resultado después de impuestos} / \text{Plantilla media activa}$	4,86	-10,65

Categorías	2003		2002	
	Personal fijo	Personal eventual	Personal fijo	Personal eventual
Directivos, técnicos y similares.....	41.757	5.196	41.764	4.529
Administrativos y auxiliares.....	17.297	3.682	18.029	2.814
Obreros y subalternos.....	78.070	27.262	82.835	25.191
TOTAL.....	137.124	36.140	142.628	32.534



**5.5.1. POR SECTORES DE
ACTIVIDAD**



**AGRICULTURA, SILVICULTURA,
TABACO Y ACEITE**

ENTIDADES TRATADAS

COLONIZACION Y TRANSFORMACION AGRARIA, S.A. (CYTASA)
 COMPAÑIA ESPAÑOLA DE TABACO EN RAMA, S.A. (CETARSA)
 EMPRESA DE TRANSFORMACION AGRARIA, S.A. (TRAGSA)
 EXPASA AGRICULTURA Y GANADERÍA, S.A. (EXPASA)
 LA ALMORAIMA, S.A. (LA ALMORAIMA)
 SANIDAD ANIMAL Y SERVICIOS GANADEROS, S.A. (TRAGSEGA)
 SOCIEDAD ESTATAL DE INFRAESTRUCTURAS AGRARIAS DE LA
 MESETA SUR, S.A. (SEIASA MESETA SUR)
 SOCIEDAD ESTATAL DE INFRAESTRUCTURAS AGRARIAS DEL
 NORDESTE, S.A. (SEIASA NORDESTE)
 SOCIEDAD ESTATAL DE INFRAESTRUCTURAS AGRARIAS DEL NORTE,
 S.A. (SEIASA NORTE)
 SOCIEDAD ESTATAL DE INFRAESTRUCTURAS AGRARIAS DEL SUR Y
 ESTE, S.A. (SEIASA SUR Y ESTE)

Balance de situación

Agricultura, silvicultura y tabaco

Activo	2003		2002		Variación	
	Miles de euros	Porcentaje	Miles de euros	Porcentaje	Absoluta	Porcentual
Accionistas (socios) por desembolsos no exigidos.....	-	-	-	-	-	-
Inmovilizado.....	233.442,11	18,25	153.418,88	12,56	80.023,23	52,16
Gastos de establecimiento.....	82,57	0,01	1.235,38	0,10	-1.152,81	-93,32
Inmovilizaciones inmateriales.....	5.279,59	0,41	5.193,01	0,43	86,58	1,67
Inmovilizaciones materiales.....	218.903,05	17,11	137.852,09	11,28	81.050,96	58,80
Inmovilizaciones financieras.....	9.176,90	0,72	9.033,39	0,74	143,51	1,59
Acciones propias a largo plazo.....	-	-	-	-	-	-
Deudores a largo plazo.....	-	-	105,01	0,01	-105,01	-100,00
Gastos a distribuir en varios ejercicios.....	-	-	-	-	-	-
Activo circulante.....	1.045.847,76	81,75	1.068.280,00	87,44	-22.432,24	-2,10
Accionistas por desembolsos exigidos.....	-	-	-	-	-	-
Existencias.....	57.336,29	4,48	43.553,70	3,57	13.782,59	31,65
Deudores.....	346.685,50	27,10	356.497,37	29,18	-9.811,87	-2,75
Inversiones financieras temporales.....	605.484,17	47,33	657.220,56	53,79	-51.736,39	-7,87
Acciones propias a corto plazo.....	-	-	-	-	-	-
Tesorería.....	35.912,15	2,81	10.589,38	0,87	25.322,77	239,13
Ajustes por periodificación.....	429,65	0,03	418,99	0,03	10,66	2,54
Total.....	1.279.289,87	100,00	1.221.698,88	100,00	57.590,99	4,71

Pasivo	2003		2002		Variación	
	Miles de euros	Porcentaje	Miles de euros	Porcentaje	Absoluta	Porcentual
Fondos propios.....	759.145,97	59,35	741.301,84	60,69	17.844,13	2,41
Capital suscrito, reservas y resultados ejercicios anteriores.....	721.029,66	56,37	716.122,42	58,63	4.907,24	0,69
Pérdidas y ganancias.....	38.116,31	2,98	25.179,42	2,06	12.936,89	51,38
Ingresos a distribuir en varios ejercicios.....	8.416,43	0,66	2.860,30	0,23	5.556,13	194,25
Provisiones para riesgos y gastos a largo plazo.....	19.628,25	1,53	12.991,52	1,06	6.636,73	51,09
Acreeedores a largo plazo.....	54.909,81	4,29	30.200,36	2,47	24.709,45	81,82
Obligaciones y otros valores negociables.....	-	-	-	-	-	-
Deudas con entidades de crédito.....	20.962,36	1,64	23.216,63	1,90	-2.254,27	-9,71
Deudas con empresas del grupo y asociadas.....	529,31	0,04	359,77	0,03	169,54	47,12
Otras deudas a largo plazo.....	33.418,14	2,61	6.623,96	0,54	26.794,18	404,50
Acreeedores a corto plazo.....	437.189,41	34,17	434.344,86	35,55	2.844,55	0,65
Obligaciones y otros valores negociables.....	-	-	-	-	-	-
Deudas con entidades de crédito.....	5.691,99	0,44	5.238,51	0,43	453,48	8,66
Deudas con empresas del grupo y asociadas.....	20.736,02	1,62	18.682,23	1,53	2.053,79	10,99
Otras deudas a corto plazo.....	410.761,40	32,11	410.400,08	33,59	361,32	0,09
Ajustes por periodificación.....	-	-	24,04	-	-24,04	-100,00
Provisiones para riesgos y gastos a corto plazo.....	-	-	-	-	-	-
Total.....	1.279.289,87	100,00	1.221.698,88	100,00	57.590,99	4,71

Cuenta de pérdidas y ganancias

Agricultura, silvicultura y tabaco

Concepto	2003		2002		Variación	
	Miles de euros	Porcentaje	Miles de euros	Porcentaje	Absoluta	Porcentual
Ventas netas, prestación de servicios y otros ingresos de explotación.....	650.134,87	95,63	613.440,42	99,26	36.694,45	5,98
± Variación existencias de productos terminados y en curso de fabricación.....	24.739,35	3,64	-524,21	-0,08	25.263,56	4.819,36
+ Trabajos efectuados por la empresa para su inmovilizado.....	3.571,26	0,53	3.918,24	0,63	-346,98	-8,86
+ Subvenciones a la explotación.....	1.327,51	0,20	1.153,59	0,19	173,92	15,08
Valor de la producción.....	679.772,99	100,00	617.988,04	100,00	61.784,95	10,00
- Consumo de mercaderías, materias primas y otras materias consumibles.....	119.275,48	17,55	125.319,37	20,28	-6.043,89	-4,82
- Gastos externos y de explotación.....	238.594,36	35,10	231.553,16	37,47	7.041,20	3,04
Valor añadido de la empresa.....	321.903,15	47,35	261.115,51	42,25	60.787,64	23,28
- Gastos de personal.....	273.688,05	40,26	247.414,02	40,03	26.274,03	10,62
Resultado bruto de explotación.....	48.215,10	7,09	13.701,49	2,22	34.513,61	251,90
- Dotación para amortizaciones de inmovilizado.....	16.613,81	2,45	16.898,45	2,74	-284,64	-1,68
- Dotación al fondo de reversión.....	-	-	-	-	-	-
± Insolvencias de crédito y variación provisiones de tráfico.....	-3.503,76	-0,51	-2.446,52	-0,39	-1.057,24	-43,21
Resultado neto de explotación.....	28.097,53	4,13	-5.643,48	-0,91	33.741,01	597,88
+ Ingresos financieros.....	18.893,67	2,78	22.214,50	3,59	-3.320,83	-14,95
- Gastos financieros.....	1.767,79	0,26	2.039,22	0,33	-271,43	-13,31
± Dotaciones para amortizaciones y provisiones financieras.....	-36,06	-	132,30	0,02	-168,36	-127,26
Resultado de las actividades ordinarias.....	45.187,35	6,65	14.664,10	2,37	30.523,25	208,15
+ Beneficios del inmovilizado e ingresos excepcionales.....	16.308,46	2,38	40.381,58	6,55	-24.073,12	-59,61
- Pérdidas procedentes del inmovilizado y gastos excepcionales	6.884,36	1,01	17.592,33	2,85	-10.707,97	-60,87
± Variación provisiones del inmovilizado inmaterial, material y cartera de control.....	-1.759,55	-0,25	28,44	-	-1.787,99	-6.286,88
Resultado antes de impuestos.....	52.851,90	7,77	37.481,79	6,07	15.370,11	41,01
± Impuesto sobre sociedades.....	-14.735,59	-2,16	-12.302,37	-2,00	-2.433,22	-19,78
Resultado del ejercicio.....	38.116,31	5,61	25.179,42	4,07	12.936,89	51,38

Cuadro de financiación

Agricultura, silvicultura y tabaco

Aplicaciones	Miles de euros		Orígenes	Miles de euros	
	2003	2002		2003	2002
Recursos aplicados en las operaciones.....	-	-	Recursos procedentes de las operaciones...	53.493,93	46.294,13
Gastos establecimiento y formalización de deudas.....	80,05	456,78	Aportaciones de accionistas.....	-	90.151,83
Adquisiciones de inmovilizado o traspasos del corto plazo.....	106.535,10	45.416,30	Ampliaciones de capital.....	-	90.151,83
Inmovilizaciones inmateriales.....	1.914,04	1.282,76	Compensaciones de pérdidas.....	-	-
Inmovilizaciones materiales.....	103.191,81	43.168,67	Subvenciones de capital.....	6.060,42	927,49
Inmovilizaciones financieras.....	1.429,25	964,87	Deudas a largo plazo o traspasos del corto plazo.....	30.917,01	6.919,65
Adquisiciones de acciones propias.....	-	-	Empréstitos y otros pasivos análogos.....	-	-
Deudores por operaciones de tráfico a largo plazo.....	-	-	De empresas del grupo y asociadas.....	326,48	134,47
Reducciones de capital.....	11.125,53	-	Otras deudas.....	30.590,53	6.785,18
Dividendos.....	9.225,87	46.141,64	Enajenación de inmovilizado.....	19.414,56	43.165,97
Cancelación o traspaso a corto plazo de deuda a largo plazo.....	6.054,61	3.928,39	Inmovilizaciones inmateriales.....	4,45	4,14
Empréstitos y otros pasivos análogos.....	-	-	Inmovilizaciones materiales.....	19.004,33	42.846,35
De empresas del grupo y asociadas.....	147,62	45,24	Inmovilizaciones financieras.....	405,78	315,48
Otras deudas.....	5.906,99	3.883,15	Enajenación de acciones propias.....	-	-
Administraciones Públicas a largo plazo....	-	-	Cancelación anticipada o traspaso a corto plazo de inmovilizaciones financieras.....	842,77	522,27
Provisiones para riesgos y gastos.....	3.562,47	14.881,97	Empresas del grupo y asociadas.....	-	-
Otras.....	7,87	27,27	Administraciones Públicas a largo plazo....	-	-
			Otras inversiones financieras.....	842,77	522,27
			Cancelación anticipada o traspaso a c.p. de deudores a l.p. por operaciones de tráfico.....	105,01	101,16
			Otros.....	481,01	-
Total Aplicaciones.....	136.591,50	110.852,35	Total Orígenes.....	111.314,71	188.082,50
Aumento de capital circulante.....	-	77.230,15	Disminución de capital circulante.....	25.276,79	-

Concepto	2003	2002
Resultado contable del ejercicio	38.116,31	25.179,42
Más		
Dotaciones a las amortizaciones y provisiones de inmovilizado.....	18.472,05	16.922,55
Dotación a la provisión para riesgos y gastos.....	10.199,36	18.260,64
Gastos derivados de intereses diferidos.....	-	-
Amortización de gastos de formalización de deudas.....	-	-
Diferencias de cambio negativas.....	9,32	15,17
Pérdidas en enajenación de inmovilizado.....	482,58	4.932,56
Impuesto sobre sociedades diferido en el ejercicio.....	-	-
Otros.....	2,17	-
Menos		
Excesos de provisiones de inmovilizado.....	62,64	52,54
Excesos de provisiones para riesgos y gastos.....	0,16	155,11
Ingresos derivados de intereses diferidos.....	86,81	130,28
Diferencias de cambio positivas.....	-	-
Beneficios en la enajenación de inmovilizado.....	13.077,14	18.152,39
Subvenciones de capital traspasadas al resultado del ejercicio.....	417,48	479,35
Impuestos sobre sociedades anticipado en el ejercicio o crédito impositivo generado por compensación de pérdidas.....	-	-
Otros.....	143,63	46,54
Resultado generado o aplicado por las operaciones	53.493,93	46.294,13

Variación del capital circulante

Agricultura, silvicultura y tabaco

Miles de euros

Concepto	Aumentos		Disminuciones	
	2003	2002	2003	2002
Accionistas por desembolsos exigidos.....	-	-	-	-
Existencias.....	13.782,59	11.468,51	-	-
Deudores.....	-	50.737,36	9.811,87	-
Acreedores y provisiones para riesgos y gastos a corto plazo.....	-	-	2.844,55	21.583,77
Inversiones financieras temporales.....	-	97.785,61	51.736,39	-
Acciones propias.....	-	-	-	-
Tesorería.....	25.322,77	-	-	61.114,19
Ajustes por periodificación.....	10,66	-	-	63,37
Total.....	39.116,02	159.991,48	64.392,81	82.761,33
Variación del capital circulante.....	-	77.230,15	25.276,79	-

Concepto	2003	2002
Situación financiera		
Liquidez (%): $((\text{Activo circulante} - \text{Existencias}) / \text{Pasivo circulante}) \times 100$	226,11	235,93
Solvencia técnica (%): $(\text{Activo circulante} / \text{Pasivo circulante}) \times 100$	239,22	245,95
Endeudamiento (%): $(\text{Exigible a corto y largo plazo} / \text{Fondos propios}) \times 100$	64,82	62,67
Cobertura del inmovilizado (%): $(\text{Recursos permanentes} / \text{Activo fijo}) \times 100$	360,73	513,21
Endeudamiento a corto plazo (%): $(\text{Pasivo circulante} / \text{Fondos propios}) \times 100$	57,59	58,59
Financiación bancaria sobre recursos ajenos (%): $(\text{Deudas con entidades de crédito} / \text{Exigible a corto y largo plazo}) \times 100$	5,42	6,13
Estructura		
Gastos financieros sobre cifra de negocios (%): $(\text{Gastos financieros} / \text{Importe neto de la cifra de negocios}) \times 100$	0,28	0,34
Subvenciones sobre cifra de negocios (%): $(\text{Subvenciones a la explotación} / \text{Importe neto de la cifra de negocios}) \times 100$	0,21	0,19
Inmovilizado sobre total activo (%): $(\text{Inmovilizado} / \text{Total activo}) \times 100$	18,25	12,56
Fondos propios sobre total pasivo (%): $(\text{Fondos propios} / \text{Total pasivo}) \times 100$	59,34	60,68
Rentabilidad		
Margen bruto de explotación (%): $(\text{Resultado bruto de explotación} / \text{Importe neto de la cifra de negocios}) \times 100$	7,54	2,26
Rentabilidad económica (%): $(\text{Resultado antes de impuestos} + \text{Gastos financieros} / \text{Total activo}) \times 100$	4,27	3,24
Rentabilidad financiera (%): $(\text{Resultado después de impuestos} / \text{Fondos propios}) \times 100$	5,02	3,40
Dividendos sobre fondos propios (%): $(\text{Dividendos} / \text{Fondos propios}) \times 100$	1,22	1,25
Productividad		
Inmovilizado en explotación por empleado (Miles de euros): $\text{Inmovilizaciones materiales} / \text{Plantilla media activa}$	19,10	13,71
Cifra de negocios por empleado (Miles de euros): $\text{Importe neto de la cifra de negocios} / \text{Plantilla media activa}$	55,82	60,25
Coste medio de personal (Miles de euros): $\text{Gastos de personal} / \text{Plantilla media activa}$	23,88	24,61
Beneficios por empleado (Miles de euros): $\text{Resultado después de impuestos} / \text{Plantilla media activa}$	3,33	2,50

Distribucion de personal

Agricultura, silvicultura y tabaco

Plantilla media

Categorías	2003		2002	
	Personal fijo	Personal eventual	Personal fijo	Personal eventual
Directivos, técnicos y similares.....	794	1.214	727	1.045
Administrativos y auxiliares.....	292	190	306	86
Obreros y subalternos.....	769	8.202	902	6.988
TOTAL.....	1.855	9.606	1.935	8.119



INDUSTRIAS EXTRACTIVAS

ENTIDADES TRATADAS

ENUSA INDUSTRIAS AVANZADAS, S.A.

HULLERAS DEL NORTE S.A. (HUNOSA)

MINAS DE ALMADEN Y ARRAYANES, S.A. (MAYASA)

PRERREDUCIDOS INTEGRADOS DEL SUROESTE DE ESPAÑA, S.A.
(PRESUR)

REICASTRO, S.A.

Balance de situación

Industrias extractivas

Activo	2003		2002		Variación	
	Miles de euros	Porcentaje	Miles de euros	Porcentaje	Absoluta	Porcentual
Accionistas (socios) por desembolsos no exigidos.....	-	-	-	-	-	-
Inmovilizado.....	399.990,20	25,87	711.962,71	38,80	-311.972,51	-43,82
Gastos de establecimiento.....	137,98	0,01	81,17	-	56,81	69,99
Inmovilizaciones inmateriales.....	4.893,68	0,32	4.550,24	0,25	343,44	7,55
Inmovilizaciones materiales.....	334.790,77	21,65	350.612,80	19,11	-15.822,03	-4,51
Inmovilizaciones financieras.....	60.167,77	3,89	356.718,50	19,44	-296.550,73	-83,13
Acciones propias a largo plazo.....	-	-	-	-	-	-
Deudores a largo plazo.....	-	-	-	-	-	-
Gastos a distribuir en varios ejercicios.....	564.413,00	36,50	577.941,00	31,50	-13.528,00	-2,34
Activo circulante.....	581.927,55	37,63	544.880,65	29,70	37.046,90	6,80
Accionistas por desembolsos exigidos.....	-	-	-	-	-	-
Existencias.....	185.415,44	11,99	229.914,17	12,53	-44.498,73	-19,35
Deudores.....	76.211,82	4,93	97.104,13	5,29	-20.892,31	-21,52
Inversiones financieras temporales.....	304.100,42	19,66	211.473,85	11,53	92.626,57	43,80
Acciones propias a corto plazo.....	-	-	-	-	-	-
Tesorería.....	15.484,16	1,00	5.983,22	0,33	9.500,94	158,79
Ajustes por periodificación.....	715,71	0,05	405,28	0,02	310,43	76,60
Total.....	1.546.330,75	100,00	1.834.784,36	100,00	-288.453,61	-15,72

Pasivo	2003		2002		Variación	
	Miles de euros	Porcentaje	Miles de euros	Porcentaje	Absoluta	Porcentual
Fondos propios.....	434.569,71	28,10	429.444,14	23,41	5.125,57	1,19
Capital suscrito, reservas y resultados ejercicios anteriores.....	521.772,61	33,73	587.934,38	32,04	-66.161,77	-11,25
Pérdidas y ganancias.....	-87.202,90	-5,63	-158.490,24	-8,63	71.287,34	44,98
Ingresos a distribuir en varios ejercicios.....	36.002,35	2,33	38.705,70	2,11	-2.703,35	-6,98
Provisiones para riesgos y gastos a largo plazo.....	678.879,35	43,91	1.008.630,46	54,97	-329.751,11	-32,69
Acreeedores a largo plazo.....	93.610,31	6,05	109.196,04	5,95	-15.585,73	-14,27
Obligaciones y otros valores negociables.....	-	-	-	-	-	-
Deudas con entidades de crédito.....	73.009,87	4,72	84.043,74	4,58	-11.033,87	-13,13
Deudas con empresas del grupo y asociadas.....	13.570,21	0,88	12.469,21	0,68	1.101,00	8,83
Otras deudas a largo plazo.....	7.030,23	0,45	12.683,09	0,69	-5.652,86	-44,57
Acreeedores a corto plazo.....	303.269,03	19,61	248.808,02	13,56	54.461,01	21,89
Obligaciones y otros valores negociables.....	-	-	-	-	-	-
Deudas con entidades de crédito.....	16.767,39	1,08	14.834,68	0,81	1.932,71	13,03
Deudas con empresas del grupo y asociadas.....	22.787,61	1,47	53.152,43	2,90	-30.364,82	-57,13
Otras deudas a corto plazo.....	263.624,03	17,05	180.715,91	9,84	82.908,12	45,88
Ajustes por periodificación.....	90,00	0,01	105,00	0,01	-15,00	-14,29
Provisiones para riesgos y gastos a corto plazo.....	-	-	-	-	-	-
Total.....	1.546.330,75	100,00	1.834.784,36	100,00	-288.453,61	-15,72

Cuenta de pérdidas y ganancias

Industrias extractivas

Concepto	2003		2002		Variación	
	Miles de euros	Porcentaje	Miles de euros	Porcentaje	Absoluta	Porcentual
Ventas netas, prestación de servicios y otros ingresos de explotación.....	386.236,52	99,20	388.220,56	93,45	-1.984,04	-0,51
± Variación existencias de productos terminados y en curso de fabricación.....	-11.571,98	-2,97	12.851,62	3,09	-24.423,60	-190,04
+ Trabajos efectuados por la empresa para su inmovilizado.....	10.551,26	2,71	11.112,70	2,68	-561,44	-5,05
+ Subvenciones a la explotación.....	4.123,69	1,06	3.231,73	0,78	891,96	27,60
Valor de la producción.....	389.339,49	100,00	415.416,61	100,00	-26.077,12	-6,28
- Consumo de mercaderías, materias primas y otras materias consumibles.....	177.204,71	45,52	180.784,58	43,51	-3.579,87	-1,98
- Gastos externos y de explotación.....	103.186,80	26,50	106.950,56	25,75	-3.763,76	-3,52
Valor añadido de la empresa.....	108.947,98	27,98	127.681,47	30,74	-18.733,49	-14,67
- Gastos de personal.....	231.502,74	59,45	254.000,02	61,14	-22.497,28	-8,86
Resultado bruto de explotación.....	-122.554,76	-31,47	-126.318,55	-30,40	3.763,79	2,98
- Dotación para amortizaciones de inmovilizado.....	38.706,60	9,94	42.450,16	10,23	-3.743,56	-8,82
- Dotación al fondo de reversión.....	-	-	-	-	-	-
± Insolvencias de crédito y variación provisiones de tráfico.....	1.516,40	0,39	-2.315,87	-0,55	3.832,27	165,48
Resultado neto de explotación.....	-159.744,96	-41,02	-171.084,58	-41,18	11.339,62	6,63
+ Ingresos financieros.....	8.466,01	2,16	8.230,86	1,98	235,15	2,86
- Gastos financieros.....	5.623,33	1,44	7.141,93	1,72	-1.518,60	-21,26
± Dotaciones para amortizaciones y provisiones financieras.....	-29,00	-	-	-	-29,00	-
Resultado de las actividades ordinarias.....	-156.931,28	-40,30	-169.995,65	-40,92	13.064,37	7,69
+ Beneficios del inmovilizado e ingresos excepcionales.....	6.621,26	1,70	16.351,82	3,94	-9.730,56	-59,51
- Pérdidas procedentes del inmovilizado y gastos excepcionales	52.809,99	13,57	139.524,81	33,60	-86.714,82	-62,15
± Variación provisiones del inmovilizado inmaterial, material y cartera de control.....	-1.078,07	-0,27	-4.649,98	-1,11	3.571,91	76,82
Resultado antes de impuestos.....	-204.198,08	-52,44	-297.818,62	-71,69	93.620,54	31,44
± Impuesto sobre sociedades.....	116.995,18	30,05	139.328,38	33,54	-22.333,20	-16,03
Resultado del ejercicio.....	-87.202,90	-22,39	-158.490,24	-38,15	71.287,34	44,98

Cuadro de financiación

Industrias extractivas

Aplicaciones	Miles de euros		Orígenes	Miles de euros	
	2003	2002		2003	2002
Recursos aplicados en las operaciones.....	27.370,49	60.502,02	Recursos procedentes de las operaciones...	-	-
Gastos establecimiento y formalización de deudas.....	98,61	0,48	Aportaciones de accionistas.....	114.790,83	606.233,71
Adquisiciones de inmovilizado o traspasos del corto plazo.....	50.050,16	73.122,42	Ampliaciones de capital.....	-	314.376,00
Inmovilizaciones inmateriales.....	1.308,59	547,08	Compensaciones de pérdidas.....	114.790,83	291.857,71
Inmovilizaciones materiales.....	39.472,03	38.584,42	Subvenciones de capital.....	262,66	146,73
Inmovilizaciones financieras.....	9.269,54	33.990,92	Deudas a largo plazo o traspasos del corto plazo.....	6.318,00	95.766,00
Adquisiciones de acciones propias.....	-	-	Empréstitos y otros pasivos análogos.....	-	-
Deudores por operaciones de tráfico a largo plazo.....	-	-	De empresas del grupo y asociadas.....	1.158,00	10.517,00
Reducciones de capital.....	-	-	Otras deudas.....	5.160,00	85.249,00
Dividendos.....	7.173,36	7.010,66	Enajenación de inmovilizado.....	222.637,50	18.415,04
Cancelación o traspaso a corto plazo de deuda a largo plazo.....	21.847,73	1.112,39	Inmovilizaciones inmateriales.....	-	-
Empréstitos y otros pasivos análogos.....	-	-	Inmovilizaciones materiales.....	1.957,83	2.839,90
De empresas del grupo y asociadas.....	7.771,00	902,00	Inmovilizaciones financieras.....	220.679,67	15.575,14
Otras deudas.....	14.076,73	155,52	Enajenación de acciones propias.....	-	-
Administraciones Públicas a largo plazo....	-	54,87	Cancelación anticipada o traspaso a corto plazo de inmovilizaciones financieras.....	88.262,79	6.201,30
Provisiones para riesgos y gastos.....	327.852,76	48.971,97	Empresas del grupo y asociadas.....	-	-
Otras.....	15.292,78	514.415,00	Administraciones Públicas a largo plazo....	-	-
			Otras inversiones financieras.....	88.262,79	6.201,30
			Cancelación anticipada o traspaso a c.p. de deudores a l.p. por operaciones de tráfico.....	-	24.539,00
			Otros.....	-	301,90
Total Aplicaciones.....	449.685,89	705.134,94	Total Orígenes.....	432.271,78	751.603,68
Aumento de capital circulante.....	-	46.468,74	Disminución de capital circulante.....	17.414,11	-

Resultado de las operaciones

Industrias extractivas

Miles de euros

Concepto	2003	2002
Resultado contable del ejercicio	-87.202,90	-158.490,24
Más		
Dotaciones a las amortizaciones y provisiones de inmovilizado.....	39.813,67	47.100,14
Dotación a la provisión para riesgos y gastos.....	17.151,98	42.144,47
Gastos derivados de intereses diferidos.....	131,00	-
Amortización de gastos de formalización de deudas.....	-	-
Diferencias de cambio negativas.....	-	-
Pérdidas en enajenación de inmovilizado.....	16.515,28	15.358,25
Impuesto sobre sociedades diferido en el ejercicio.....	-	-
Otros.....	0,01	1.027,52
Menos		
Excesos de provisiones de inmovilizado.....	-	-
Excesos de provisiones para riesgos y gastos.....	5.545,15	1.402,72
Ingresos derivados de intereses diferidos.....	-	-
Diferencias de cambio positivas.....	-	-
Beneficios en la enajenación de inmovilizado.....	934,71	1.801,56
Subvenciones de capital traspasadas al resultado del ejercicio.....	2.697,63	3.090,88
Impuestos sobre sociedades anticipado en el ejercicio o crédito impositivo generado por compensación de pérdidas.....	4.229,26	105,00
Otros.....	372,78	1.242,00
Resultado generado o aplicado por las operaciones	-27.370,49	-60.502,02

Variación del capital circulante
Industrias extractivas

Miles de euros

Concepto	Aumentos		Disminuciones	
	2003	2002	2003	2002
Accionistas por desembolsos exigidos.....	-	-	-	-
Existencias.....	-	-	44.498,73	10.517,94
Deudores.....	-	-	20.892,31	41.035,06
Acreedores y provisiones para riesgos y gastos a corto plazo.....	-	155.949,35	54.461,01	-
Inversiones financieras temporales.....	92.626,57	-	-	52.605,50
Acciones propias.....	-	-	-	-
Tesorería.....	9.500,94	-	-	5.467,55
Ajustes por periodificación.....	310,43	145,44	-	-
Total.....	102.437,94	156.094,79	119.852,05	109.626,05
Variación del capital circulante.....	-	46.468,74	17.414,11	-

Concepto	2003	2002
Situación financiera		
Liquidez (%): $((\text{Activo circulante} - \text{Existencias}) / \text{Pasivo circulante}) \times 100$	130,75	126,59
Solvencia técnica (%): $(\text{Activo circulante} / \text{Pasivo circulante}) \times 100$	191,89	219,00
Endeudamiento (%): $(\text{Exigible a corto y largo plazo} / \text{Fondos propios}) \times 100$	91,33	83,37
Cobertura del inmovilizado (%): $(\text{Recursos permanentes} / \text{Activo fijo}) \times 100$	128,89	122,95
Endeudamiento a corto plazo (%): $(\text{Pasivo circulante} / \text{Fondos propios}) \times 100$	69,79	57,94
Financiación bancaria sobre recursos ajenos (%): $(\text{Deudas con entidades de crédito} / \text{Exigible a corto y largo plazo}) \times 100$	22,62	27,62
Estructura		
Gastos financieros sobre cifra de negocios (%): $(\text{Gastos financieros} / \text{Importe neto de la cifra de negocios}) \times 100$	1,50	1,88
Subvenciones sobre cifra de negocios (%): $(\text{Subvenciones a la explotación} / \text{Importe neto de la cifra de negocios}) \times 100$	1,10	0,85
Inmovilizado sobre total activo (%): $(\text{Inmovilizado} / \text{Total activo}) \times 100$	25,87	38,80
Fondos propios sobre total pasivo (%): $(\text{Fondos propios} / \text{Total pasivo}) \times 100$	28,10	23,41
Rentabilidad		
Margen bruto de explotación (%): $(\text{Resultado bruto de explotación} / \text{Importe neto de la cifra de negocios}) \times 100$	-32,74	-33,32
Rentabilidad económica (%): $(\text{Resultado antes de impuestos} + \text{Gastos financieros} / \text{Total activo}) \times 100$	-12,84	-15,84
Rentabilidad financiera (%): $(\text{Resultado después de impuestos} / \text{Fondos propios}) \times 100$	-20,07	-36,91
Dividendos sobre fondos propios (%): $(\text{Dividendos} / \text{Fondos propios}) \times 100$	0,86	1,67
Productividad		
Inmovilizado en explotación por empleado (Miles de euros): $\text{Inmovilizaciones materiales} / \text{Plantilla media activa}$	55,89	51,51
Cifra de negocios por empleado (Miles de euros): $\text{Importe neto de la cifra de negocios} / \text{Plantilla media activa}$	62,50	55,69
Coste medio de personal (Miles de euros): $\text{Gastos de personal} / \text{Plantilla media activa}$	38,65	37,32
Beneficios por empleado (Miles de euros): $\text{Resultado después de impuestos} / \text{Plantilla media activa}$	-14,56	-23,28

Distribucion de personal

Industrias extractivas

Plantilla media

Categorías	2003		2002	
	Personal fijo	Personal eventual	Personal fijo	Personal eventual
Directivos, técnicos y similares.....	1.628	20	1.560	24
Administrativos y auxiliares.....	269	1	292	5
Obreros y subalternos.....	4.042	30	4.895	31
TOTAL.....	5.939	51	6.747	60



**DISTRIBUCIÓN DE ENERGÍA Y
EXPLOTACIÓN DE RECURSOS
HÍDRICOS**

ENTIDADES TRATADAS

AGUAS DE LA CUENCA DEL EBRO, S.A. (ACESA)
AGUAS DE LA CUENCA DEL GUADALQUIVIR, S.A. (AQUAVIR)
AGUAS DE LA CUENCA DEL NORTE, S.A. (ACN)
AGUAS DE LA CUENCA DEL SEGURA, S.A. (ACSEGURA)
AGUAS DE LA CUENCA DEL SUR, S.A. (ACUSUR)
AGUAS DE LA CUENCA DEL TAJO, S.A.
AGUAS DE LAS CUENCAS MEDITERRANEAS, S.A.(antes
INFRAESTRUCTURAS DEL TRASVASE, S.A.) (ACUAMED)
AGUAS DEL DUERO, S.A. (ADSA)
AGUAS DEL JÚCAR, S.A., SOCIEDAD UNIPERSONAL
HIDROGUADIANA, S.A.
SOCIEDAD ESTATAL CANAL DE NAVARRA S.A. (CANAL DE NAVARRA)
SOCIEDAD ESTATAL CANAL DE SEGARRA GARRIGUES, S.A (CASEGA)

Balance de situación

Distribución de energía y explotación de recursos hídricos

Activo	2003		2002		Variación	
	Miles de euros	Porcentaje	Miles de euros	Porcentaje	Absoluta	Porcentual
Accionistas (socios) por desembolsos no exigidos.....	-	-	207.649,68	8,08	-207.649,68	-100,00
Inmovilizado.....	1.366.342,09	40,19	1.022.993,71	39,79	343.348,38	33,56
Gastos de establecimiento.....	3.978,07	0,12	4.112,47	0,16	-134,40	-3,27
Inmovilizaciones inmateriales.....	34.741,83	1,02	35.954,63	1,40	-1.212,80	-3,37
Inmovilizaciones materiales.....	953.111,83	28,03	635.647,28	24,72	317.464,55	49,94
Inmovilizaciones financieras.....	374.510,36	11,02	347.279,33	13,51	27.231,03	7,84
Acciones propias a largo plazo.....	-	-	-	-	-	-
Deudores a largo plazo.....	-	-	-	-	-	-
Gastos a distribuir en varios ejercicios.....	931,75	0,03	211,84	0,01	719,91	339,84
Activo circulante.....	2.032.665,62	59,78	1.339.806,22	52,12	692.859,40	51,71
Accionistas por desembolsos exigidos.....	163.882,77	4,82	42.070,84	1,64	121.811,93	289,54
Existencias.....	62.732,73	1,85	36.605,91	1,42	26.126,82	71,37
Deudores.....	567.396,08	16,69	85.464,43	3,32	481.931,65	563,90
Inversiones financieras temporales.....	1.099.013,68	32,31	1.089.894,75	42,41	9.118,93	0,84
Acciones propias a corto plazo.....	-	-	-	-	-	-
Tesorería.....	139.449,56	4,10	85.676,20	3,33	53.773,36	62,76
Ajustes por periodificación.....	190,80	0,01	94,09	-	96,71	102,78
Total.....	3.399.939,46	100,00	2.570.661,45	100,00	829.278,01	32,26

Pasivo	2003		2002		Variación	
	Miles de euros	Porcentaje	Miles de euros	Porcentaje	Absoluta	Porcentual
Fondos propios.....	2.124.332,12	62,47	1.851.851,09	72,04	272.481,03	14,71
Capital suscrito, reservas y resultados ejercicios anteriores.....	2.111.981,95	62,11	1.823.113,35	70,92	288.868,60	15,84
Pérdidas y ganancias.....	12.350,17	0,36	28.737,74	1,12	-16.387,57	-57,02
Ingresos a distribuir en varios ejercicios.....	820.947,57	24,15	234.471,43	9,12	586.476,14	250,13
Provisiones para riesgos y gastos a largo plazo.....	918,95	0,03	0,44	-	918,51	208.752,27
Acreeedores a largo plazo.....	116.929,10	3,44	147.547,79	5,74	-30.618,69	-20,75
Obligaciones y otros valores negociables.....	-	-	-	-	-	-
Deudas con entidades de crédito.....	71.948,22	2,12	101.760,44	3,96	-29.812,22	-29,30
Deudas con empresas del grupo y asociadas.....	-	-	-	-	-	-
Otras deudas a largo plazo.....	44.980,88	1,32	45.787,35	1,78	-806,47	-1,76
Acreeedores a corto plazo.....	336.811,72	9,91	336.790,70	13,10	21,02	0,01
Obligaciones y otros valores negociables.....	-	-	-	-	-	-
Deudas con entidades de crédito.....	188.379,67	5,54	5,96	-	188.373,71	3.160.632,72
Deudas con empresas del grupo y asociadas.....	1,33	-	0,97	-	0,36	37,11
Otras deudas a corto plazo.....	148.224,72	4,36	336.783,77	13,10	-188.559,05	-55,99
Ajustes por periodificación.....	206,00	0,01	-	-	206,00	-
Provisiones para riesgos y gastos a corto plazo.....	-	-	-	-	-	-
Total.....	3.399.939,46	100,00	2.570.661,45	100,00	829.278,01	32,26

Cuenta de pérdidas y ganancias

Distribución de energía y explotación de recursos hídricos

Concepto	2003		2002		Variación	
	Miles de euros	Porcentaje	Miles de euros	Porcentaje	Absoluta	Porcentual
Ventas netas, prestación de servicios y otros ingresos de explotación.....	18.290,43	32,26	15.234,50	28,72	3.055,93	20,06
± Variación existencias de productos terminados y en curso de fabricación.....	26.145,69	46,11	27.211,38	51,29	-1.065,69	-3,92
+ Trabajos efectuados por la empresa para su inmovilizado.....	12.255,52	21,61	10.603,09	19,99	1.652,43	15,58
+ Subvenciones a la explotación.....	11,42	0,02	-	-	11,42	-
Valor de la producción.....	56.703,06	100,00	53.048,97	100,00	3.654,09	6,89
- Consumo de mercaderías, materias primas y otras materias consumibles.....	18.190,00	32,08	23,64	0,04	18.166,36	76.845,85
- Gastos externos y de explotación.....	32.932,28	58,08	45.497,95	85,77	-12.565,67	-27,62
Valor añadido de la empresa.....	5.580,78	9,84	7.527,38	14,19	-1.946,60	-25,86
- Gastos de personal.....	11.779,46	20,77	9.648,27	18,18	2.131,19	22,09
Resultado bruto de explotación.....	-6.198,68	-10,93	-2.120,89	-3,99	-4.077,79	-192,27
- Dotación para amortizaciones de inmovilizado.....	6.518,72	11,49	4.994,03	9,43	1.524,69	30,53
- Dotación al fondo de reversión.....	-	-	-	-	-	-
± Insolvencias de crédito y variación provisiones de tráfico.....	-	-	-10,28	-0,01	10,28	100,00
Resultado neto de explotación.....	-12.717,40	-22,42	-7.125,20	-13,43	-5.592,20	-78,48
+ Ingresos financieros.....	30.451,44	53,69	50.766,14	95,69	-20.314,70	-40,02
- Gastos financieros.....	5.290,69	9,33	445,94	0,84	4.844,75	1.086,41
± Dotaciones para amortizaciones y provisiones financieras.....	-	-	-	-	-	-
Resultado de las actividades ordinarias.....	12.443,35	21,94	43.195,00	81,42	-30.751,65	-71,19
+ Beneficios del inmovilizado e ingresos excepcionales.....	11.902,62	20,99	4.275,12	8,06	7.627,50	178,42
- Pérdidas procedentes del inmovilizado y gastos excepcionales	3.103,53	5,47	2.264,99	4,27	838,54	37,02
± Variación provisiones del inmovilizado inmaterial, material y cartera de control.....	-	-	-	-	-	-
Resultado antes de impuestos.....	21.242,44	37,46	45.205,13	85,21	-23.962,69	-53,01
± Impuesto sobre sociedades.....	-8.892,27	-15,68	-16.467,39	-31,04	7.575,12	46,00
Resultado del ejercicio.....	12.350,17	21,78	28.737,74	54,17	-16.387,57	-57,02

Cuadro de financiación

Distribución de energía y explotación de recursos hídricos

Aplicaciones	Miles de euros		Orígenes	Miles de euros	
	2003	2002		2003	2002
Recursos aplicados en las operaciones.....	-	-	Recursos procedentes de las operaciones...	7.213,91	29.298,18
Gastos establecimiento y formalización de deudas.....	1.560,44	2.466,41	Aportaciones de accionistas.....	467.780,10	357.752,45
Adquisiciones de inmovilizado o traspasos del corto plazo.....	397.929,69	376.349,65	Ampliaciones de capital.....	467.780,10	357.752,45
Inmovilizaciones inmateriales.....	635,98	253,20	Compensaciones de pérdidas.....	-	-
Inmovilizaciones materiales.....	367.665,17	376.053,36	Subvenciones de capital.....	610.378,69	81.486,49
Inmovilizaciones financieras.....	29.628,54	43,09	Deudas a largo plazo o traspasos del corto plazo.....	189.984,26	110.490,89
Adquisiciones de acciones propias.....	-	-	Empréstitos y otros pasivos análogos.....	2.192,01	-
Deudores por operaciones de tráfico a largo plazo.....	-	-	De empresas del grupo y asociadas.....	-	-
Reducciones de capital.....	-	-	Otras deudas.....	187.792,25	110.490,89
Dividendos.....	-	-	Enajenación de inmovilizado.....	2.310,84	1.334,56
Cancelación o traspaso a corto plazo de deuda a largo plazo.....	232.617,35	170.101,26	Inmovilizaciones inmateriales.....	0,24	-
Empréstitos y otros pasivos análogos.....	505,80	-	Inmovilizaciones materiales.....	101,96	34,88
De empresas del grupo y asociadas.....	-	170.099,55	Inmovilizaciones financieras.....	2.208,64	1.299,68
Otras deudas.....	195.931,99	1,71	Enajenación de acciones propias.....	-	-
Administraciones Públicas a largo plazo....	36.179,56	-	Cancelación anticipada o traspaso a corto plazo de inmovilizaciones financieras.....	7.049,23	30.054,59
Provisiones para riesgos y gastos.....	0,44	-	Empresas del grupo y asociadas.....	-	-
Otras.....	6.980,66	-	Administraciones Públicas a largo plazo....	7.047,32	-
			Otras inversiones financieras.....	1,91	30.054,59
			Cancelación anticipada o traspaso a c.p. de deudores a l.p. por operaciones de tráfico.....	-	-
			Otros.....	47.209,93	27.269,30
Total Aplicaciones.....	639.088,58	548.917,32	Total Orígenes.....	1.331.926,96	637.686,46
Aumento de capital circulante.....	692.838,38	88.769,14	Disminución de capital circulante.....	-	-

Concepto	2003	2002
Resultado contable del ejercicio	12.350,17	28.737,74
Más		
Dotaciones a las amortizaciones y provisiones de inmovilizado.....	6.518,72	7.208,64
Dotación a la provisión para riesgos y gastos.....	0,45	0,44
Gastos derivados de intereses diferidos.....	-	-
Amortización de gastos de formalización de deudas.....	-	-
Diferencias de cambio negativas.....	-	-
Pérdidas en enajenación de inmovilizado.....	4,29	8,55
Impuesto sobre sociedades diferido en el ejercicio.....	4,54	12,79
Otros.....	1.833,58	349,79
Menos		
Excesos de provisiones de inmovilizado.....	-	-
Excesos de provisiones para riesgos y gastos.....	-	-
Ingresos derivados de intereses diferidos.....	-	-
Diferencias de cambio positivas.....	-	-
Beneficios en la enajenación de inmovilizado.....	-	0,11
Subvenciones de capital traspasadas al resultado del ejercicio.....	9.983,19	438,06
Impuestos sobre sociedades anticipado en el ejercicio o crédito impositivo generado por compensación de pérdidas.....	-	0,01
Otros.....	3.514,65	6.581,59
Resultado generado o aplicado por las operaciones	7.213,91	29.298,18

Variación del capital circulante
Distribución de energía y explotación de recursos hídricos

Miles de euros

Concepto	Aumentos		Disminuciones	
	2003	2002	2003	2002
Accionistas por desembolsos exigidos.....	121.811,93	42.070,85	-	-
Existencias.....	26.126,82	27.212,05	-	-
Deudores.....	481.931,65	15.989,88	-	-
Acreedores y provisiones para riesgos y gastos a corto plazo.....	-	-	21,02	219.034,39
Inversiones financieras temporales.....	9.118,93	191.113,85	-	-
Acciones propias.....	-	-	-	-
Tesorería.....	53.773,36	31.393,67	-	-
Ajustes por periodificación.....	96,71	23,23	-	-
Total.....	692.859,40	307.803,53	21,02	219.034,39
Variación del capital circulante.....	692.838,38	88.769,14	-	-

Concepto	2003	2002
Situación financiera		
Liquidez (%): $((\text{Activo circulante} - \text{Existencias}) / \text{Pasivo circulante}) \times 100$	584,88	386,95
Solvencia técnica (%): $(\text{Activo circulante} / \text{Pasivo circulante}) \times 100$	603,50	397,82
Endeudamiento (%): $(\text{Exigible a corto y largo plazo} / \text{Fondos propios}) \times 100$	21,36	26,15
Cobertura del inmovilizado (%): $(\text{Recursos permanentes} / \text{Activo fijo}) \times 100$	224,03	181,49
Endeudamiento a corto plazo (%): $(\text{Pasivo circulante} / \text{Fondos propios}) \times 100$	15,86	18,19
Financiación bancaria sobre recursos ajenos (%): $(\text{Deudas con entidades de crédito} / \text{Exigible a corto y largo plazo}) \times 100$	57,37	21,01
Estructura		
Gastos financieros sobre cifra de negocios (%): $(\text{Gastos financieros} / \text{Importe neto de la cifra de negocios}) \times 100$	29,78	3,04
Subvenciones sobre cifra de negocios (%): $(\text{Subvenciones a la explotación} / \text{Importe neto de la cifra de negocios}) \times 100$	0,06	-
Inmovilizado sobre total activo (%): $(\text{Inmovilizado} / \text{Total activo}) \times 100$	40,19	39,80
Fondos propios sobre total pasivo (%): $(\text{Fondos propios} / \text{Total pasivo}) \times 100$	62,48	72,04
Rentabilidad		
Margen bruto de explotación (%): $(\text{Resultado bruto de explotación} / \text{Importe neto de la cifra de negocios}) \times 100$	-34,89	-14,46
Rentabilidad económica (%): $(\text{Resultado antes de impuestos} + \text{Gastos financieros} / \text{Total activo}) \times 100$	0,78	1,78
Rentabilidad financiera (%): $(\text{Resultado después de impuestos} / \text{Fondos propios}) \times 100$	0,58	1,55
Dividendos sobre fondos propios (%): $(\text{Dividendos} / \text{Fondos propios}) \times 100$	-	-
Productividad		
Inmovilizado en explotación por empleado (Miles de euros): $\text{Inmovilizaciones materiales} / \text{Plantilla media activa}$	4.938,40	3.571,05
Cifra de negocios por empleado (Miles de euros): $\text{Importe neto de la cifra de negocios} / \text{Plantilla media activa}$	92,06	82,41
Coste medio de personal (Miles de euros): $\text{Gastos de personal} / \text{Plantilla media activa}$	61,03	54,20
Beneficios por empleado (Miles de euros): $\text{Resultado después de impuestos} / \text{Plantilla media activa}$	63,99	161,45

Distribucion de personal

Distribución de energía y explotación de recursos hídricos

Plantilla media

Categorías	2003		2002	
	Personal fijo	Personal eventual	Personal fijo	Personal eventual
Directivos, técnicos y similares.....	131	2	116	-
Administrativos y auxiliares.....	55	4	58	3
Obreros y subalternos.....	1	-	1	-
TOTAL.....	187	6	175	3



INDUSTRIAS MANUFACTURERAS

ENTIDADES TRATADAS

DESGASIFICACION Y LIMPIEZA DE TANQUES, S.A. (DELTA)
ENUSEGUR, S.A.
EQUIPOS NUCLEARES, S.A. (ENSA)
EQUIPOS TERMOMETÁLICOS, S.A. (E.T.M.)
FABRICA NACIONAL DE MONEDA Y TIMBRE-REAL CASA DE LA
MONEDA (F. N. M. T.)
IZAR CONSTRUCCIONES NAVALES, S.A. (IZAR)
MOLYPHARMA, S.A.
PRODUCCION Y TECNOLOGIA DE PREFABRICADOS A.E.I.E. (P.T.P.)
REDALSA, S.A.
SHS CERAMICAS, S.A.
WESER ENGINEERING GMBH (WESER)

Balance de situación

Industrias Manufactureras

Activo	2003		2002		Variación	
	Miles de euros	Porcentaje	Miles de euros	Porcentaje	Absoluta	Porcentual
Accionistas (socios) por desembolsos no exigidos.....	-	-	-	-	-	-
Inmovilizado.....	1.848.192,46	43,36	1.847.900,32	43,30	292,14	0,02
Gastos de establecimiento.....	675,09	0,02	1.020,36	0,02	-345,27	-33,84
Inmovilizaciones inmateriales.....	25.344,00	0,59	55.310,19	1,30	-29.966,19	-54,18
Inmovilizaciones materiales.....	661.927,71	15,53	613.967,27	14,39	47.960,44	7,81
Inmovilizaciones financieras.....	701.142,66	16,45	675.657,78	15,83	25.484,88	3,77
Acciones propias a largo plazo.....	-	-	-	-	-	-
Deudores a largo plazo.....	459.103,00	10,77	501.944,72	11,76	-42.841,72	-8,54
Gastos a distribuir en varios ejercicios.....	16.829,65	0,39	15.554,87	0,36	1.274,78	8,20
Activo circulante.....	2.397.876,53	56,25	2.403.899,40	56,34	-6.022,87	-0,25
Accionistas por desembolsos exigidos.....	-	-	-	-	-	-
Existencias.....	687.449,10	16,13	808.581,80	18,95	-121.132,70	-14,98
Deudores.....	1.403.447,46	32,92	1.032.550,04	24,20	370.897,42	35,92
Inversiones financieras temporales.....	197.195,81	4,63	383.641,94	8,99	-186.446,13	-48,60
Acciones propias a corto plazo.....	-	-	-	-	-	-
Tesorería.....	106.314,02	2,49	174.032,75	4,08	-67.718,73	-38,91
Ajustes por periodificación.....	3.470,14	0,08	5.092,87	0,12	-1.622,73	-31,86
Total.....	4.262.898,64	100,00	4.267.354,59	100,00	-4.455,95	-0,10

Pasivo	2003		2002		Variación	
	Miles de euros	Porcentaje	Miles de euros	Porcentaje	Absoluta	Porcentual
Fondos propios.....	654.711,65	15,36	712.592,30	16,70	-57.880,65	-8,12
Capital suscrito, reservas y resultados ejercicios anteriores.....	674.941,44	15,83	811.129,76	19,00	-136.188,32	-16,79
Pérdidas y ganancias.....	-20.229,79	-0,47	-98.537,46	-2,30	78.307,67	79,47
Ingresos a distribuir en varios ejercicios.....	18.846,10	0,44	12.942,95	0,30	5.903,15	45,61
Provisiones para riesgos y gastos a largo plazo.....	64.426,42	1,51	81.886,49	1,92	-17.460,07	-21,32
Acreeedores a largo plazo.....	1.765.738,12	41,42	1.547.733,60	36,27	218.004,52	14,09
Obligaciones y otros valores negociables.....	-	-	-	-	-	-
Deudas con entidades de crédito.....	65.882,09	1,55	102.302,67	2,40	-36.420,58	-35,60
Deudas con empresas del grupo y asociadas.....	13.802,82	0,32	13.731,50	0,32	71,32	0,52
Otras deudas a largo plazo.....	1.686.053,21	39,55	1.431.699,43	33,55	254.353,78	17,77
Acreeedores a corto plazo.....	1.721.019,64	40,37	1.753.874,67	41,10	-32.855,03	-1,87
Obligaciones y otros valores negociables.....	-	-	-	-	-	-
Deudas con entidades de crédito.....	264.348,32	6,20	207.613,28	4,87	56.735,04	27,33
Deudas con empresas del grupo y asociadas.....	14.167,35	0,33	26.737,50	0,63	-12.570,15	-47,01
Otras deudas a corto plazo.....	1.437.185,81	33,72	1.517.039,44	35,54	-79.853,63	-5,26
Ajustes por periodificación.....	5.318,16	0,12	2.484,45	0,06	2.833,71	114,06
Provisiones para riesgos y gastos a corto plazo.....	38.156,71	0,90	158.324,58	3,71	-120.167,87	-75,90
Total.....	4.262.898,64	100,00	4.267.354,59	100,00	-4.455,95	-0,10

Cuenta de pérdidas y ganancias

Industrias Manufactureras

Concepto	2003		2002		Variación	
	Miles de euros	Porcentaje	Miles de euros	Porcentaje	Absoluta	Porcentual
Ventas netas, prestación de servicios y otros ingresos de explotación.....	2.036.440,36	99,72	1.926.575,32	94,35	109.865,04	5,70
± Variación existencias de productos terminados y en curso de fabricación.....	-27.358,35	-1,33	73.330,71	3,59	-100.689,06	-137,31
+Trabajos efectuados por la empresa para su inmovilizado.....	22.897,44	1,12	30.611,31	1,50	-7.713,87	-25,20
+ Subvenciones a la explotación.....	9.963,50	0,49	11.485,27	0,56	-1.521,77	-13,25
Valor de la producción.....	2.041.942,95	100,00	2.042.002,61	100,00	-59,66	-
- Consumo de mercaderías, materias primas y otras materias consumibles.....	793.575,14	38,87	815.308,14	39,93	-21.733,00	-2,67
- Gastos externos y de explotación.....	744.128,43	36,44	728.548,96	35,68	15.579,47	2,14
Valor añadido de la empresa.....	504.239,38	24,69	498.145,51	24,39	6.093,87	1,22
- Gastos de personal.....	553.704,41	27,11	550.999,05	26,97	2.705,36	0,49
Resultado bruto de explotación.....	-49.465,03	-2,42	-52.853,54	-2,58	3.388,51	6,41
- Dotación para amortizaciones de inmovilizado.....	82.729,37	4,06	71.495,89	3,51	11.233,48	15,71
- Dotación al fondo de reversión.....	-	-	-	-	-	-
± Insolvencias de crédito y variación provisiones de tráfico.....	-14.467,49	-0,70	14.851,17	0,73	-29.318,66	-197,42
Resultado neto de explotación.....	-146.661,89	-7,18	-109.498,26	-5,36	-37.163,63	-33,94
+ Ingresos financieros.....	32.770,33	1,61	44.190,26	2,16	-11.419,93	-25,84
- Gastos financieros.....	23.885,56	1,17	25.179,72	1,23	-1.294,16	-5,14
± Dotaciones para amortizaciones y provisiones financieras.....	-	-	7,96	-	-7,96	-100,00
Resultado de las actividades ordinarias.....	-137.777,12	-6,74	-90.479,76	-4,43	-47.297,36	-52,27
+ Beneficios del inmovilizado e ingresos excepcionales.....	148.021,85	7,25	62.041,39	3,04	85.980,46	138,59
- Pérdidas procedentes del inmovilizado y gastos excepcionales	53.054,13	2,60	154.112,63	7,55	-101.058,50	-65,57
± Variación provisiones del inmovilizado inmaterial, material y cartera de control.....	-15.928,26	-0,78	789,74	0,04	-16.718,00	-2.116,90
Resultado antes de impuestos.....	-58.737,66	-2,87	-181.761,26	-8,90	123.023,60	67,68
± Impuesto sobre sociedades.....	38.507,87	1,88	83.223,80	4,08	-44.715,93	-53,73
Resultado del ejercicio.....	-20.229,79	-0,99	-98.537,46	-4,82	78.307,67	79,47

Cuadro de financiación

Industrias Manufactureras

Aplicaciones	Miles de euros		Orígenes	Miles de euros	
	2003	2002		2003	2002
Recursos aplicados en las operaciones.....	-	45.530,36	Recursos procedentes de las operaciones...	117.962,85	-
Gastos establecimiento y formalización de deudas.....	6.001,08	3.582,28	Aportaciones de accionistas.....	5.617,98	64.174,34
Adquisiciones de inmovilizado o traspasos del corto plazo.....	233.670,49	275.393,06	Ampliaciones de capital.....	-	52.874,34
Inmovilizaciones inmateriales.....	7.835,69	16.855,55	Compensaciones de pérdidas.....	5.617,98	11.300,00
Inmovilizaciones materiales.....	100.571,60	127.575,98	Subvenciones de capital.....	9.539,36	3.017,27
Inmovilizaciones financieras.....	125.263,20	130.961,53	Deudas a largo plazo o traspasos del corto plazo.....	275.928,71	379.757,85
Adquisiciones de acciones propias.....	-	-	Empréstitos y otros pasivos análogos.....	13.804,98	-
Deudores por operaciones de tráfico a largo plazo.....	-	-	De empresas del grupo y asociadas.....	7.223,88	6.335,27
Reducciones de capital.....	-	-	Otras deudas.....	254.899,85	373.422,58
Dividendos.....	32.638,91	41.195,10	Enajenación de inmovilizado.....	1.603,76	22.876,58
Cancelación o traspaso a corto plazo de deuda a largo plazo.....	57.948,40	55.577,06	Inmovilizaciones inmateriales.....	51,09	743,00
Empréstitos y otros pasivos análogos.....	53.145,00	61,42	Inmovilizaciones materiales.....	1.365,33	3.136,49
De empresas del grupo y asociadas.....	-	6.324,86	Inmovilizaciones financieras.....	187,34	18.997,09
Otras deudas.....	4.803,40	49.190,78	Enajenación de acciones propias.....	-	-
Administraciones Públicas a largo plazo....	-	-	Cancelación anticipada o traspaso a corto plazo de inmovilizaciones financieras.....	59.259,69	41.050,35
Provisiones para riesgos y gastos.....	27.203,93	83.105,82	Empresas del grupo y asociadas.....	-	65,40
Otras.....	-	2.404,39	Administraciones Públicas a largo plazo....	1.669,59	20,16
			Otras inversiones financieras.....	57.590,10	40.964,79
			Cancelación anticipada o traspaso a c.p. de deudores a l.p. por operaciones de tráfico.....	34.498,75	-
			Otros.....	51,61	2,48
Total Aplicaciones.....	357.462,81	506.788,07	Total Orígenes.....	504.462,71	510.878,87
Aumento de capital circulante.....	146.999,90	4.090,80	Disminución de capital circulante.....	-	-

Concepto	2003	2002
Resultado contable del ejercicio	-20.229,79	-98.537,46
Más		
Dotaciones a las amortizaciones y provisiones de inmovilizado.....	100.716,11	72.274,37
Dotación a la provisión para riesgos y gastos.....	9.027,81	18.994,92
Gastos derivados de intereses diferidos.....	9,12	3,85
Amortización de gastos de formalización de deudas.....	0,02	-
Diferencias de cambio negativas.....	-	-
Pérdidas en enajenación de inmovilizado.....	252,13	197,49
Impuesto sobre sociedades diferido en el ejercicio.....	35.509,16	20,86
Otros.....	29,21	29,21
Menos		
Excesos de provisiones de inmovilizado.....	2.058,71	1.569,13
Excesos de provisiones para riesgos y gastos.....	842,96	5.597,25
Ingresos derivados de intereses diferidos.....	2.312,00	1.131,00
Diferencias de cambio positivas.....	-	-
Beneficios en la enajenación de inmovilizado.....	615,92	1.931,74
Subvenciones de capital traspasadas al resultado del ejercicio.....	1.521,33	1.386,14
Impuestos sobre sociedades anticipado en el ejercicio o crédito impositivo generado por compensación de pérdidas.....	-	26.898,34
Otros.....	-	-
Resultado generado o aplicado por las operaciones	117.962,85	-45.530,36

Variación del capital circulante
Industrias Manufactureras

Miles de euros

Concepto	Aumentos		Disminuciones	
	2003	2002	2003	2002
Accionistas por desembolsos exigidos.....	-	-	-	-
Existencias.....	-	190.406,36	121.132,70	-
Deudores.....	370.897,42	353.555,25	-	-
Acreedores y provisiones para riesgos y gastos a corto plazo.....	153.022,90	-	-	314.989,20
Inversiones financieras temporales.....	-	-	186.446,13	360.989,06
Acciones propias.....	-	-	-	-
Tesorería.....	-	136.056,89	67.718,73	-
Ajustes por periodificación.....	-	50,56	1.622,73	-
Total.....	523.920,32	680.069,06	376.920,29	675.978,26
Variación del capital circulante.....	147.000,03	4.090,80	-	-

Concepto	2003	2002
Situación financiera		
Liquidez (%): $((\text{Activo circulante} - \text{Existencias}) / \text{Pasivo circulante}) \times 100$	97,23	83,43
Solvencia técnica (%): $(\text{Activo circulante} / \text{Pasivo circulante}) \times 100$	136,31	125,71
Endeudamiento (%): $(\text{Exigible a corto y largo plazo} / \text{Fondos propios}) \times 100$	532,56	463,32
Cobertura del inmovilizado (%): $(\text{Recursos permanentes} / \text{Activo fijo}) \times 100$	134,25	126,39
Endeudamiento a corto plazo (%): $(\text{Pasivo circulante} / \text{Fondos propios}) \times 100$	268,70	268,34
Financiación bancaria sobre recursos ajenos (%): $(\text{Deudas con entidades de crédito} / \text{Exigible a corto y largo plazo}) \times 100$	9,47	9,39
Estructura		
Gastos financieros sobre cifra de negocios (%): $(\text{Gastos financieros} / \text{Importe neto de la cifra de negocios}) \times 100$	1,18	1,32
Subvenciones sobre cifra de negocios (%): $(\text{Subvenciones a la explotación} / \text{Importe neto de la cifra de negocios}) \times 100$	0,49	0,60
Inmovilizado sobre total activo (%): $(\text{Inmovilizado} / \text{Total activo}) \times 100$	43,36	43,30
Fondos propios sobre total pasivo (%): $(\text{Fondos propios} / \text{Total pasivo}) \times 100$	15,36	16,70
Rentabilidad		
Margen bruto de explotación (%): $(\text{Resultado bruto de explotación} / \text{Importe neto de la cifra de negocios}) \times 100$	-2,45	-2,76
Rentabilidad económica (%): $(\text{Resultado antes de impuestos} + \text{Gastos financieros} / \text{Total activo}) \times 100$	-0,82	-3,67
Rentabilidad financiera (%): $(\text{Resultado después de impuestos} / \text{Fondos propios}) \times 100$	-3,09	-13,83
Dividendos sobre fondos propios (%): $(\text{Dividendos} / \text{Fondos propios}) \times 100$	2,18	4,58
Productividad		
Inmovilizado en explotación por empleado (Miles de euros): $\text{Inmovilizaciones materiales} / \text{Plantilla media activa}$	50,13	45,55
Cifra de negocios por empleado (Miles de euros): $\text{Importe neto de la cifra de negocios} / \text{Plantilla media activa}$	152,76	142,08
Coste medio de personal (Miles de euros): $\text{Gastos de personal} / \text{Plantilla media activa}$	41,94	40,88
Beneficios por empleado (Miles de euros): $\text{Resultado después de impuestos} / \text{Plantilla media activa}$	-1,53	-7,31

Distribucion de personal

Industrias Manufactureras

Plantilla media

Categorías	2003		2002	
	Personal fijo	Personal eventual	Personal fijo	Personal eventual
Directivos, técnicos y similares.....	2.058	205	2.095	161
Administrativos y auxiliares.....	2.915	17	2.816	20
Obreros y subalternos.....	7.858	151	8.178	210
TOTAL.....	12.831	373	13.089	391



**CONSTRUCCIÓN E
INMOBILIARIAS**

ENTIDADES TRATADAS	
<p>ABRA INDUSTRIAL, S.A. CENTRAL INTERCAMBIO MERCANCIAS DE VIGO, S.A. (CIMVISA) CENTRO INTERMODAL DE LOGISTICA, S.A. (CILSA) DEPURADORA DEL BAIX LLOBREGAT, S.A. (DEPURBAIX) EMPRESA DE TRANSFORMAÇÕES AGRARIAS, S.A. (TRAPSA) GERENCIA URBANISTICA PORT-2000 (PORT-2000) GESTION DEL SUELO DE ENSIDESA, S.A. GESTIONES URBANISTICAS DE LA RIOJA, S.A. (GESTUR RIOJA) GRUAS Y UTILLAJES, S.A. (GRUTISA) INFOINVEST, S.A. INGRUINSA, S.A. INMOBILIARIA DE LA ZONA FRANCA DE CÁDIZ S.L. OLYMPIC MOLL, S.A. PARQUE COMERCIAL LAS SALINAS, S.A. (LAS SALINAS) PARQUE EMPRESARIAL PRINCIPADO DE ASTURIAS, S.L. S. E. P. E.S. ENTIDAD PUBLICA EMPRESARIAL DE SUELO (S. E. P. E. S.) S.A. DE PROMOCION Y EQUIPAMIENTO DE SUELO DE VILLARROBLEDO (SAPRESVILLARROBLEDO) SOCIEDAD ANONIMA DE PROMOCION Y EQUIPAMIENTO DE SUELO DE ALMANSA (SAPRES ALMANSA) SOCIEDAD DE INFRAESTRUCTURAS Y EQUIPAMIENTOS PENITENCIARIOS, S.A. (SIEP) SOCIEDAD ESTATAL DE GESTION INMOBILIARIA DE PATRIMONIO, S.A. (SEGIPSA) SOCIEDAD GENERAL DE LA BAHÍA DE CÁDIZ, S.A. (SOGEBAC, S.A.) SUELO EMPRESARIAL DEL ATLÁNTICO, S.L. SUELO INDUSTRIAL DE GALICIA, S.A. (SIGALSA) TECONMA, S.A. WORLD TRADE CENTER BARCELONA, S.A.</p>	

Balance de situación

Construcción e inmobiliarias

Activo	2003		2002		Variación	
	Miles de euros	Porcentaje	Miles de euros	Porcentaje	Absoluta	Porcentual
Accionistas (socios) por desembolsos no exigidos.....	-	-	-	-	-	-
Inmovilizado.....	1.567.668,41	52,78	1.777.583,00	57,63	-209.914,59	-11,81
Gastos de establecimiento.....	1.653,44	0,06	1.769,34	0,06	-115,90	-6,55
Inmovilizaciones inmateriales.....	46.933,41	1,58	47.794,89	1,55	-861,48	-1,80
Inmovilizaciones materiales.....	1.211.522,84	40,78	1.367.911,34	44,34	-156.388,50	-11,43
Inmovilizaciones financieras.....	102.644,07	3,46	167.955,57	5,45	-65.311,50	-38,89
Acciones propias a largo plazo.....	-	-	-	-	-	-
Deudores a largo plazo.....	204.914,65	6,90	192.151,86	6,23	12.762,79	6,64
Gastos a distribuir en varios ejercicios.....	3.261,17	0,11	4.845,68	0,16	-1.584,51	-32,70
Activo circulante.....	1.399.240,52	47,11	1.301.890,51	42,21	97.350,01	7,48
Accionistas por desembolsos exigidos.....	1.421,47	0,05	-	-	1.421,47	-
Existencias.....	653.934,50	22,01	627.991,53	20,37	25.942,97	4,13
Deudores.....	185.255,22	6,24	170.971,68	5,54	14.283,54	8,35
Inversiones financieras temporales.....	377.484,68	12,71	419.251,33	13,59	-41.766,65	-9,96
Acciones propias a corto plazo.....	-	-	-	-	-	-
Tesorería.....	180.774,88	6,09	83.427,24	2,70	97.347,64	116,69
Ajustes por periodificación.....	369,77	0,01	248,73	0,01	121,04	48,66
Total.....	2.970.170,10	100,00	3.084.319,19	100,00	-114.149,09	-3,70

Pasivo	2003		2002		Variación	
	Miles de euros	Porcentaje	Miles de euros	Porcentaje	Absoluta	Porcentual
Fondos propios.....	1.961.407,81	66,04	2.124.570,21	68,88	-163.162,40	-7,68
Capital suscrito, reservas y resultados ejercicios anteriores.....	1.889.598,27	63,62	2.082.157,24	67,50	-192.558,97	-9,25
Pérdidas y ganancias.....	71.809,54	2,42	42.412,97	1,38	29.396,57	69,31
Ingresos a distribuir en varios ejercicios.....	466.715,56	15,71	416.030,53	13,49	50.685,03	12,18
Provisiones para riesgos y gastos a largo plazo.....	21.857,31	0,74	15.698,17	0,51	6.159,14	39,23
Acreedores a largo plazo.....	195.517,59	6,58	199.490,79	6,47	-3.973,20	-1,99
Obligaciones y otros valores negociables.....	-	-	-	-	-	-
Deudas con entidades de crédito.....	127.641,94	4,30	127.104,13	4,12	537,81	0,42
Deudas con empresas del grupo y asociadas.....	19.124,05	0,64	22.402,55	0,73	-3.278,50	-14,63
Otras deudas a largo plazo.....	48.751,60	1,64	49.984,11	1,62	-1.232,51	-2,47
Acreedores a corto plazo.....	324.641,53	10,93	327.929,81	10,63	-3.288,28	-1,00
Obligaciones y otros valores negociables.....	-	-	-	-	-	-
Deudas con entidades de crédito.....	22.896,18	0,77	31.349,09	1,02	-8.452,91	-26,96
Deudas con empresas del grupo y asociadas.....	61.299,20	2,06	54.809,13	1,78	6.490,07	11,84
Otras deudas a corto plazo.....	240.445,37	8,10	241.501,60	7,82	-1.056,23	-0,44
Ajustes por periodificación.....	0,78	-	269,99	0,01	-269,21	-99,71
Provisiones para riesgos y gastos a corto plazo.....	30,30	-	599,68	0,02	-569,38	-94,95
Total.....	2.970.170,10	100,00	3.084.319,19	100,00	-114.149,09	-3,70

Cuenta de pérdidas y ganancias

Construcción e inmobiliarias

Concepto	2003		2002		Variación	
	Miles de euros	Porcentaje	Miles de euros	Porcentaje	Absoluta	Porcentual
Ventas netas, prestación de servicios y otros ingresos de explotación.....	596.938,43	89,42	366.386,26	93,80	230.552,17	62,93
± Variación existencias de productos terminados y en curso de fabricación.....	34.763,51	5,21	-11.115,30	-2,84	45.878,81	412,75
+ Trabajos efectuados por la empresa para su inmovilizado.....	1.266,89	0,19	904,91	0,23	361,98	40,00
+ Subvenciones a la explotación.....	34.582,28	5,18	34.403,18	8,81	179,10	0,52
Valor de la producción.....	667.551,11	100,00	390.579,05	100,00	276.972,06	70,91
- Consumo de mercaderías, materias primas y otras materias consumibles.....	455.627,07	68,26	217.927,04	55,80	237.700,03	109,07
- Gastos externos y de explotación.....	68.850,81	10,31	79.833,73	20,44	-10.982,92	-13,76
Valor añadido de la empresa.....	143.073,23	21,43	92.818,28	23,76	50.254,95	54,14
- Gastos de personal.....	24.272,80	3,63	22.620,42	5,79	1.652,38	7,30
Resultado bruto de explotación.....	118.800,43	17,80	70.197,86	17,97	48.602,57	69,24
- Dotación para amortizaciones de inmovilizado.....	12.629,97	1,90	12.079,58	3,09	550,39	4,56
- Dotación al fondo de reversión.....	890,09	0,13	719,63	0,18	170,46	23,69
± Insolvencias de crédito y variación provisiones de tráfico.....	-12.102,10	-1,81	-15.687,99	-4,02	3.585,89	22,86
Resultado neto de explotación.....	93.178,27	13,96	41.710,66	10,68	51.467,61	123,39
+ Ingresos financieros.....	20.704,20	3,10	24.224,82	6,20	-3.520,62	-14,53
- Gastos financieros.....	8.484,80	1,27	10.280,95	2,63	-1.796,15	-17,47
± Dotaciones para amortizaciones y provisiones financieras.....	-24,50	-	-1.057,25	-0,27	1.032,75	97,68
Resultado de las actividades ordinarias.....	105.373,17	15,79	54.597,28	13,98	50.775,89	93,00
+ Beneficios del inmovilizado e ingresos excepcionales.....	25.840,02	3,86	22.086,96	5,64	3.753,06	16,99
- Pérdidas procedentes del inmovilizado y gastos excepcionales	7.536,64	1,13	8.212,76	2,10	-676,12	-8,23
± Variación provisiones del inmovilizado inmaterial, material y cartera de control.....	-7.034,98	-1,05	-1.277,94	-0,32	-5.757,04	-450,49
Resultado antes de impuestos.....	116.641,57	17,47	67.193,54	17,20	49.448,03	73,59
± Impuesto sobre sociedades.....	-44.832,03	-6,71	-24.780,57	-6,34	-20.051,46	-80,92
Resultado del ejercicio.....	71.809,54	10,76	42.412,97	10,86	29.396,57	69,31

Cuadro de financiación

Construcción e inmobiliarias

Aplicaciones	Miles de euros		Orígenes	Miles de euros	
	2003	2002		2003	2002
Recursos aplicados en las operaciones.....	-	-	Recursos procedentes de las operaciones...	68.722,85	43.664,92
Gastos establecimiento y formalización de deudas.....	875,98	775,04	Aportaciones de accionistas.....	91.704,81	201.640,87
Adquisiciones de inmovilizado o traspasos del corto plazo.....	220.251,54	321.040,09	Ampliaciones de capital.....	90.755,49	201.640,87
Inmovilizaciones inmateriales.....	1.825,00	2.275,39	Compensaciones de pérdidas.....	949,32	-
Inmovilizaciones materiales.....	209.024,14	199.412,77	Subvenciones de capital.....	104.532,80	95.207,54
Inmovilizaciones financieras.....	9.402,40	119.351,93	Deudas a largo plazo o traspasos del corto plazo.....	9.213,86	233.230,73
Adquisiciones de acciones propias.....	-	-	Empréstitos y otros pasivos análogos.....	6.000,00	-
Deudores por operaciones de tráfico a largo plazo.....	20.003,36	36.008,20	De empresas del grupo y asociadas.....	2.210,05	11.474,00
Reducciones de capital.....	-	10,93	Otras deudas.....	1.003,81	221.756,73
Dividendos.....	417,16	9.312,69	Enajenación de inmovilizado.....	20.242,50	15.592,37
Cancelación o traspaso a corto plazo de deuda a largo plazo.....	13.074,59	231.072,90	Inmovilizaciones inmateriales.....	-	-
Empréstitos y otros pasivos análogos.....	-	1.167,35	Inmovilizaciones materiales.....	7.628,74	14.267,22
De empresas del grupo y asociadas.....	1.433,06	15.466,42	Inmovilizaciones financieras.....	12.613,76	1.325,15
Otras deudas.....	11.641,53	214.439,13	Enajenación de acciones propias.....	-	-
Administraciones Públicas a largo plazo....	-	-	Cancelación anticipada o traspaso a corto plazo de inmovilizaciones financieras.....	60.098,49	78.223,94
Provisiones para riesgos y gastos.....	1.147,29	2.628,44	Empresas del grupo y asociadas.....	-	18.030,36
Otras.....	2.142,16	20.654,88	Administraciones Públicas a largo plazo....	-	-
			Otras inversiones financieras.....	60.098,49	60.193,58
			Cancelación anticipada o traspaso a c.p. de deudores a l.p. por operaciones de tráfico.....	13.090,85	40.957,29
			Otros.....	10.906,55	22.996,14
Total Aplicaciones.....	257.912,08	621.503,17	Total Orígenes.....	378.512,71	731.513,80
Aumento de capital circulante.....	120.600,63	110.010,63	Disminución de capital circulante.....	-	-

Concepto	2003	2002
Resultado contable del ejercicio	71.809,54	42.412,97
Más		
Dotaciones a las amortizaciones y provisiones de inmovilizado.....	20.742,69	14.898,06
Dotación a la provisión para riesgos y gastos.....	10.780,07	4.662,21
Gastos derivados de intereses diferidos.....	956,23	660,71
Amortización de gastos de formalización de deudas.....	36,46	43,44
Diferencias de cambio negativas.....	-	-
Pérdidas en enajenación de inmovilizado.....	25,67	3.261,90
Impuesto sobre sociedades diferido en el ejercicio.....	-	-
Otros.....	90,22	61,03
Menos		
Excesos de provisiones de inmovilizado.....	1.068,95	483,29
Excesos de provisiones para riesgos y gastos.....	2.344,81	438,38
Ingresos derivados de intereses diferidos.....	26.295,90	15.975,00
Diferencias de cambio positivas.....	-	-
Beneficios en la enajenación de inmovilizado.....	3.736,07	4.246,45
Subvenciones de capital traspasadas al resultado del ejercicio.....	1.042,55	846,92
Impuestos sobre sociedades anticipado en el ejercicio o crédito impositivo generado por compensación de pérdidas.....	-	-
Otros.....	1.229,75	345,36
Resultado generado o aplicado por las operaciones	68.722,85	43.664,92

Variación del capital circulante
Construcción e inmobiliarias

Miles de euros

Concepto	Aumentos		Disminuciones	
	2003	2002	2003	2002
Accionistas por desembolsos exigidos.....	1.421,47	-	-	-
Existencias.....	46.014,45	-	-	16.900,87
Deudores.....	15.061,60	-	-	5.921,28
Acreedores y provisiones para riesgos y gastos a corto plazo.....	86,66	-	-	27.723,89
Inversiones financieras temporales.....	-	139.510,28	39.685,64	-
Acciones propias.....	-	-	-	-
Tesorería.....	97.579,96	21.030,84	-	-
Ajustes por periodificación.....	122,13	15,55	-	-
Total.....	160.286,27	160.556,67	39.685,64	50.546,04
Variación del capital circulante.....	120.600,63	110.010,63	-	-

Concepto	2003	2002
Situación financiera		
Liquidez (%): $((\text{Activo circulante} - \text{Existencias}) / \text{Pasivo circulante}) \times 100$	229,56	205,13
Solvencia técnica (%): $(\text{Activo circulante} / \text{Pasivo circulante}) \times 100$	430,97	396,28
Endeudamiento (%): $(\text{Exigible a corto y largo plazo} / \text{Fondos propios}) \times 100$	26,52	24,83
Cobertura del inmovilizado (%): $(\text{Recursos permanentes} / \text{Activo fijo}) \times 100$	168,40	154,61
Endeudamiento a corto plazo (%): $(\text{Pasivo circulante} / \text{Fondos propios}) \times 100$	16,55	15,46
Financiación bancaria sobre recursos ajenos (%): $(\text{Deudas con entidades de crédito} / \text{Exigible a corto y largo plazo}) \times 100$	28,94	30,04
Estructura		
Gastos financieros sobre cifra de negocios (%): $(\text{Gastos financieros} / \text{Importe neto de la cifra de negocios}) \times 100$	1,44	2,85
Subvenciones sobre cifra de negocios (%): $(\text{Subvenciones a la explotación} / \text{Importe neto de la cifra de negocios}) \times 100$	5,86	9,53
Inmovilizado sobre total activo (%): $(\text{Inmovilizado} / \text{Total activo}) \times 100$	52,78	57,63
Fondos propios sobre total pasivo (%): $(\text{Fondos propios} / \text{Total pasivo}) \times 100$	66,04	68,88
Rentabilidad		
Margen bruto de explotación (%): $(\text{Resultado bruto de explotación} / \text{Importe neto de la cifra de negocios}) \times 100$	20,12	19,45
Rentabilidad económica (%): $(\text{Resultado antes de impuestos} + \text{Gastos financieros} / \text{Total activo}) \times 100$	4,21	2,51
Rentabilidad financiera (%): $(\text{Resultado después de impuestos} / \text{Fondos propios}) \times 100$	3,66	2,00
Dividendos sobre fondos propios (%): $(\text{Dividendos} / \text{Fondos propios}) \times 100$	-	0,02
Productividad		
Inmovilizado en explotación por empleado (Miles de euros): $\text{Inmovilizaciones materiales} / \text{Plantilla media activa}$	2.140,50	2.556,84
Cifra de negocios por empleado (Miles de euros): $\text{Importe neto de la cifra de negocios} / \text{Plantilla media activa}$	1.043,25	674,73
Coste medio de personal (Miles de euros): $\text{Gastos de personal} / \text{Plantilla media activa}$	42,89	42,28
Beneficios por empleado (Miles de euros): $\text{Resultado después de impuestos} / \text{Plantilla media activa}$	126,87	79,28

Categorías	2003		2002	
	Personal fijo	Personal eventual	Personal fijo	Personal eventual
Directivos, técnicos y similares.....	274	23	214	30
Administrativos y auxiliares.....	181	36	215	27
Obreros y subalternos.....	37	15	19	30
TOTAL.....	492	74	448	87



TRANSPORTES

ENTIDADES TRATADAS

EXPRESS TRUCK, S.A. (ETSA)

FERROCARRILES DE VIA ESTRECHA (FEVE)

NAVIERA CASTELLANA, S.A.

RED NACIONAL DE FERROCARRILES ESPAÑOLES (RENFE)

REMOLCADORES DEL NOROESTE, S.A. (RENOSA)

REMOLQUES MARITIMOS, S.A. (REMASA)

Balance de situación

Transportes

Activo	2003		2002		Variación	
	Miles de euros	Porcentaje	Miles de euros	Porcentaje	Absoluta	Porcentual
Accionistas (socios) por desembolsos no exigidos.....	-	-	-	-	-	-
Inmovilizado.....	11.657.146,15	95,75	11.980.705,45	94,55	-323.559,30	-2,70
Gastos de establecimiento.....	2.727,69	0,02	4.093,76	0,03	-1.366,07	-33,37
Inmovilizaciones inmateriales.....	55.818,22	0,46	318.311,56	2,51	-262.493,34	-82,46
Inmovilizaciones materiales.....	7.491.285,09	61,53	7.289.099,71	57,53	202.185,38	2,77
Inmovilizaciones financieras.....	4.000.615,18	32,86	4.258.475,35	33,61	-257.860,17	-6,06
Acciones propias a largo plazo.....	-	-	-	-	-	-
Deudores a largo plazo.....	106.699,97	0,88	110.725,07	0,87	-4.025,10	-3,64
Gastos a distribuir en varios ejercicios.....	15.587,72	0,13	62.354,21	0,49	-46.766,49	-75,00
Activo circulante.....	501.459,77	4,12	628.320,05	4,96	-126.860,28	-20,19
Accionistas por desembolsos exigidos.....	-	-	-	-	-	-
Existencias.....	112.437,25	0,92	93.495,10	0,74	18.942,15	20,26
Deudores.....	336.081,72	2,77	454.954,45	3,59	-118.872,73	-26,13
Inversiones financieras temporales.....	35.529,22	0,29	54.479,12	0,43	-18.949,90	-34,78
Acciones propias a corto plazo.....	-	-	-	-	-	-
Tesorería.....	6.310,41	0,05	15.044,50	0,12	-8.734,09	-58,06
Ajustes por periodificación.....	11.101,17	0,09	10.346,88	0,08	754,29	7,29
Total.....	12.174.193,64	100,00	12.671.379,71	100,00	-497.186,07	-3,92

Pasivo	2003		2002		Variación	
	Miles de euros	Porcentaje	Miles de euros	Porcentaje	Absoluta	Porcentual
Fondos propios.....	2.805.237,89	23,04	3.080.316,76	24,31	-275.078,87	-8,93
Capital suscrito, reservas y resultados ejercicios anteriores.....	2.774.548,47	22,79	3.108.427,51	24,53	-333.879,04	-10,74
Pérdidas y ganancias.....	30.689,42	0,25	-28.110,75	-0,22	58.800,17	209,17
Ingresos a distribuir en varios ejercicios.....	996.067,39	8,18	958.183,19	7,56	37.884,20	3,95
Provisiones para riesgos y gastos a largo plazo.....	81.994,38	0,67	82.691,89	0,65	-697,51	-0,84
Acreeedores a largo plazo.....	6.197.248,51	50,92	6.418.325,85	50,66	-221.077,34	-3,44
Obligaciones y otros valores negociables.....	492.829,96	4,05	553.091,17	4,36	-60.261,21	-10,90
Deudas con entidades de crédito.....	5.635.318,80	46,30	5.558.547,81	43,88	76.770,99	1,38
Deudas con empresas del grupo y asociadas.....	-	-	16.866,86	0,13	-16.866,86	-100,00
Otras deudas a largo plazo.....	69.099,75	0,57	289.820,01	2,29	-220.720,26	-76,16
Acreeedores a corto plazo.....	2.087.092,20	17,14	2.116.342,77	16,70	-29.250,57	-1,38
Obligaciones y otros valores negociables.....	637.533,44	5,24	417.982,35	3,30	219.551,09	52,53
Deudas con entidades de crédito.....	518.466,08	4,26	771.225,42	6,09	-252.759,34	-32,77
Deudas con empresas del grupo y asociadas.....	14.078,77	0,12	57.017,78	0,45	-42.939,01	-75,31
Otras deudas a corto plazo.....	906.196,26	7,43	859.664,95	6,78	46.531,31	5,41
Ajustes por periodificación.....	10.817,65	0,09	10.452,27	0,08	365,38	3,50
Provisiones para riesgos y gastos a corto plazo.....	6.553,27	0,05	15.519,25	0,12	-8.965,98	-57,77
Total.....	12.174.193,64	100,00	12.671.379,71	100,00	-497.186,07	-3,92

Cuenta de pérdidas y ganancias

Transportes

Concepto	2003		2002		Variación	
	Miles de euros	Porcentaje	Miles de euros	Porcentaje	Absoluta	Porcentual
Ventas netas, prestación de servicios y otros ingresos de explotación.....	1.741.999,53	60,59	2.086.375,51	63,69	-344.375,98	-16,51
± Variación existencias de productos terminados y en curso de fabricación.....	-	-	-	-	-	-
+ Trabajos efectuados por la empresa para su inmovilizado.....	33.521,55	1,17	29.010,22	0,89	4.511,33	15,55
+ Subvenciones a la explotación.....	1.099.275,81	38,24	1.160.293,59	35,42	-61.017,78	-5,26
Valor de la producción.....	2.874.796,89	100,00	3.275.679,32	100,00	-400.882,43	-12,24
- Consumo de mercaderías, materias primas y otras materias consumibles.....	125.045,83	4,35	196.995,84	6,01	-71.950,01	-36,52
- Gastos externos y de explotación.....	954.926,41	33,22	1.067.550,93	32,59	-112.624,52	-10,55
Valor añadido de la empresa.....	1.794.824,65	62,43	2.011.132,55	61,40	-216.307,90	-10,76
- Gastos de personal.....	1.254.947,88	43,65	1.359.946,37	41,52	-104.998,49	-7,72
Resultado bruto de explotación.....	539.876,77	18,78	651.186,18	19,88	-111.309,41	-17,09
- Dotación para amortizaciones de inmovilizado.....	520.070,97	18,09	558.162,47	17,04	-38.091,50	-6,82
- Dotación al fondo de reversión.....	-	-	-	-	-	-
± Insolvencias de crédito y variación provisiones de tráfico.....	-10.661,29	-0,37	-34.131,93	-1,04	23.470,64	68,76
Resultado neto de explotación.....	9.144,51	0,32	58.891,78	1,80	-49.747,27	-84,47
+ Ingresos financieros.....	242.849,32	8,45	239.884,65	7,32	2.964,67	1,24
- Gastos financieros.....	301.097,22	10,47	373.954,80	11,41	-72.857,58	-19,48
± Dotaciones para amortizaciones y provisiones financieras.....	-	-	-	-	-	-
Resultado de las actividades ordinarias.....	-49.103,39	-1,70	-75.178,37	-2,29	26.074,98	34,68
+ Beneficios del inmovilizado e ingresos excepcionales.....	125.676,98	4,35	90.783,88	2,77	34.893,10	38,44
- Pérdidas procedentes del inmovilizado y gastos excepcionales.	45.236,51	1,57	38.291,89	1,17	6.944,62	18,14
± Variación provisiones del inmovilizado inmaterial, material y cartera de control.....	-1.653,19	-0,05	-6.437,52	-0,19	4.784,33	74,32
Resultado antes de impuestos.....	29.683,89	1,03	-29.123,90	-0,88	58.807,79	201,92
± Impuesto sobre sociedades.....	1.005,53	0,04	1.013,15	0,03	-7,62	-0,75
Resultado del ejercicio.....	30.689,42	1,07	-28.110,75	-0,85	58.800,17	209,17

Cuadro de financiación

Transportes

Aplicaciones	Miles de euros		Orígenes	Miles de euros	
	2003	2002		2003	2002
Recursos aplicados en las operaciones.....	-	-	Recursos procedentes de las operaciones.....	534.321,53	436.232,87
Gastos establecimiento y formalización de deudas.....	1.122,18	2.733,27	Aportaciones de accionistas.....	142.122,82	164.057,00
Adquisiciones de inmovilizado o trasposos del corto plazo.....	1.011.010,39	815.174,19	Ampliaciones de capital.....	-	670,00
Inmovilizaciones inmateriales.....	7.694,97	17.364,32	Compensaciones de pérdidas.....	142.122,82	163.387,00
Inmovilizaciones materiales.....	995.227,45	748.462,70	Subvenciones de capital.....	131.144,41	128.453,12
Inmovilizaciones financieras.....	8.087,97	49.347,17	Deudas a largo plazo o trasposos del corto plazo.....	543.992,62	725.469,70
Adquisiciones de acciones propias.....	-	-	Empréstitos y otros pasivos análogos.....	537.808,00	684.290,46
Deudores por operaciones de tráfico a largo plazo.....	158.637,84	216.469,52	De empresas del grupo y asociadas.....	-	13.861,80
Reducciones de capital.....	-	-	Otras deudas.....	6.184,62	27.317,44
Dividendos.....	-	7.275,95	Enajenación de inmovilizado.....	11.369,37	180.245,36
Cancelación o traspaso a corto plazo de deuda a largo plazo.....	382.325,04	616.557,49	Inmovilizaciones inmateriales.....	-	57,29
Empréstitos y otros pasivos análogos.....	371.022,55	546.277,92	Inmovilizaciones materiales.....	11.369,37	159.704,62
De empresas del grupo y asociadas.....	-	-	Inmovilizaciones financieras.....	-	20.483,45
Otras deudas.....	11.302,49	70.279,57	Enajenación de acciones propias.....	-	-
Administraciones Públicas a largo plazo....	-	-	Cancelación anticipada o traspaso a corto plazo de inmovilizaciones financieras.....	17.932,87	75.996,42
Provisiones para riesgos y gastos.....	29.596,18	36.792,96	Empresas del grupo y asociadas.....	3.986,56	13.219,30
Otras.....	2.338,26	34.965,77	Administraciones Públicas a largo plazo....	627,94	38.962,13
			Otras inversiones financieras.....	13.318,37	23.814,99
			Cancelación anticipada o traspaso a c.p. de deudores a l.p. por operaciones de tráfico.....	51.827,65	26.285,04
			Otros.....	487,91	-
Total Aplicaciones.....	1.585.029,89	1.729.969,15	Total Orígenes.....	1.433.199,18	1.736.739,51
Aumento de capital circulante.....	-	6.770,36	Disminución de capital circulante.....	151.830,71	-

Resultado de las operaciones
Transportes

Miles de euros

Concepto	2003	2002
Resultado contable del ejercicio	30.689,42	-28.110,75
Más		
Dotaciones a las amortizaciones y provisiones de inmovilizado.....	521.724,16	566.442,88
Dotación a la provisión para riesgos y gastos.....	43.335,41	43.973,61
Gastos derivados de intereses diferidos.....	583,22	13.353,26
Amortización de gastos de formalización de deudas.....	2.279,01	3.200,10
Diferencias de cambio negativas.....	-	-
Pérdidas en enajenación de inmovilizado.....	15.669,07	16.831,22
Impuesto sobre sociedades diferido en el ejercicio.....	22,69	22,17
Otros.....	4.272,88	553,50
Menos		
Excesos de provisiones de inmovilizado.....	-	935,00
Excesos de provisiones para riesgos y gastos.....	2.667,22	1.406,33
Ingresos derivados de intereses diferidos.....	-	-
Diferencias de cambio positivas.....	-	-
Beneficios en la enajenación de inmovilizado.....	1.831,64	100.805,63
Subvenciones de capital traspasadas al resultado del ejercicio.....	72.849,70	68.106,54
Impuestos sobre sociedades anticipado en el ejercicio o crédito impositivo generado por compensación de pérdidas.....	-	1.350,05
Otros.....	6.905,77	7.429,57
Resultado generado o aplicado por las operaciones	534.321,53	436.232,87

Variación del capital circulante
Transportes

Miles de euros

Concepto	Aumentos		Disminuciones	
	2003	2002	2003	2002
Accionistas por desembolsos exigidos.....	-	-	-	-
Existencias.....	31.033,17	10.352,70	-	-
Deudores.....	-	-	33.417,56	15.195,39
Acreedores y provisiones para riesgos y gastos a corto plazo.....	-	21.095,69	137.760,06	-
Inversiones financieras temporales.....	-	1.208,42	7.905,07	-
Acciones propias.....	-	-	-	-
Tesorería.....	-	-	5.143,82	6.400,90
Ajustes por periodificación.....	1.362,63	-	-	4.290,16
Total.....	32.395,80	32.656,81	184.226,51	25.886,45
Variación del capital circulante.....	-	6.770,36	151.830,71	-

Indicadores económico-financieros

Transportes

Concepto	2003	2002
Situación financiera		
Liquidez (%): ((Activo circulante - Existencias) / Pasivo circulante) x 100.....	18,58	25,09
Solvencia técnica (%): (Activo circulante / Pasivo circulante) x 100.....	23,95	29,47
Endeudamiento (%) : (Exigible a corto y largo plazo / Fondos propios) x 100.....	295,32	277,07
Cobertura del inmovilizado (%) : (Recursos permanentes / Activo fijo) x 100.....	86,36	87,52
Endeudamiento a corto plazo (%) : (Pasivo circulante / Fondos propios) x 100.....	74,63	69,21
Financiación bancaria sobre recursos ajenos (%) : (Deudas con entidades de crédito / Exigible a corto y largo plazo) x 100.....	74,28	74,17
Estructura		
Gastos financieros sobre cifra de negocios (%) : (Gastos financieros / Importe neto de la cifra de negocios) x 100.....	21,51	21,48
Subvenciones sobre cifra de negocios (%) : (Subvenciones a la explotación / Importe neto de la cifra de negocios) x 100.....	78,52	66,64
Inmovilizado sobre total activo (%) : (Inmovilizado / Total activo) x 100.....	95,75	94,55
Fondos propios sobre total pasivo (%) : (Fondos propios / Total pasivo) x 100.....	23,04	24,31
Rentabilidad		
Margen bruto de explotación (%) : (Resultado bruto de explotación / Importe neto de la cifra de negocios) x 100.....	38,57	37,40
Rentabilidad económica (%) : (Resultado antes de impuestos + Gastos financieros / Total activo) x 100.....	2,72	2,72
Rentabilidad financiera (%) : (Resultado después de impuestos / Fondos propios) x 100.....	1,09	-0,91
Dividendos sobre fondos propios (%) : (Dividendos / Fondos propios) x100.....	-	-
Productividad		
Inmovilizado en explotación por empleado (Miles de euros) : Inmovilizaciones materiales / Plantilla media activa.....	224,80	197,21
Cifra de negocios por empleado (Miles de euros) : Importe neto de la cifra de negocios / Plantilla media activa.....	42,01	47,11
Coste medio de personal (Miles de euros) : Gastos de personal / Plantilla media activa.....	37,66	36,79
Beneficios por empleado (Miles de euros): Resultado después de impuestos / Plantilla media activa.....	0,92	-0,76

Distribucion de personal**Transportes**

Plantilla media

Categorías	2003		2002	
	Personal fijo	Personal eventual	Personal fijo	Personal eventual
Directivos, técnicos y similares.....	12.337	1	12.738	56
Administrativos y auxiliares.....	1.383	4	2.495	26
Obreros y subalternos.....	19.458	142	21.022	624
TOTAL.....	33.178	147	36.255	706



**OTRAS ACTIVIDADES ANEXAS A
LOS TRANSPORTES**

ENTIDADES TRATADAS

AENA DESARROLLO INTERNACIONAL, S.A. (AENA INTERNACIONAL)
AEROPUERTOS ESPAÑOLES Y NAVEGACION AEREA (AENA)
CENTROS LOGISTICOS AEROPORTUARIOS, S.A.
CHRONOEXPRES, S.A.
COMERCIAL DEL FERROCARRIL, S.A. (COMFERSA)
GESTOR DE INFRAESTRUCTURAS FERROVIARIAS (GIF)

Balance de situación

Otras actividades anexas a los transportes

Activo	2003		2002		Variación	
	Miles de euros	Porcentaje	Miles de euros	Porcentaje	Absoluta	Porcentual
Accionistas (socios) por desembolsos no exigidos.....	25.338,00	0,12	-	-	25.338,00	-
Inmovilizado.....	16.517.475,89	80,48	15.048.052,53	79,88	1.469.423,36	9,76
Gastos de establecimiento.....	3.753,21	0,02	2.582,14	0,01	1.171,07	45,35
Inmovilizaciones inmateriales.....	251.579,75	1,23	143.526,96	0,76	108.052,79	75,28
Inmovilizaciones materiales.....	15.999.170,60	77,95	14.155.294,38	75,15	1.843.876,22	13,03
Inmovilizaciones financieras.....	248.734,59	1,21	721.758,15	3,83	-473.023,56	-65,54
Acciones propias a largo plazo.....	-	-	-	-	-	-
Deudores a largo plazo.....	14.237,74	0,07	24.890,90	0,13	-10.653,16	-42,80
Gastos a distribuir en varios ejercicios.....	179.755,16	0,88	470.072,69	2,50	-290.317,53	-61,76
Activo circulante.....	3.801.174,52	18,52	3.319.348,92	17,62	481.825,60	14,52
Accionistas por desembolsos exigidos.....	44.041,00	0,21	250.551,71	1,33	-206.510,71	-82,42
Existencias.....	9.088,84	0,04	8.848,41	0,05	240,43	2,72
Deudores.....	964.044,89	4,70	553.985,73	2,94	410.059,16	74,02
Inversiones financieras temporales.....	1.523.055,22	7,43	427.715,73	2,27	1.095.339,49	256,09
Acciones propias a corto plazo.....	-	-	-	-	-	-
Tesorería.....	1.256.221,42	6,12	2.076.032,71	11,02	-819.811,29	-39,49
Ajustes por periodificación.....	4.723,15	0,02	2.214,63	0,01	2.508,52	113,27
Total.....	20.523.743,57	100,00	18.837.474,14	100,00	1.686.269,43	8,95

Pasivo	2003		2002		Variación	
	Miles de euros	Porcentaje	Miles de euros	Porcentaje	Absoluta	Porcentual
Fondos propios.....	10.931.632,07	53,26	10.630.745,48	56,43	300.886,59	2,83
Capital suscrito, reservas y resultados ejercicios anteriores.....	10.892.817,30	53,07	10.410.423,26	55,26	482.394,04	4,63
Pérdidas y ganancias.....	38.814,77	0,19	220.322,22	1,17	-181.507,45	-82,38
Ingresos a distribuir en varios ejercicios.....	3.368.992,59	16,42	2.531.288,34	13,44	837.704,25	33,09
Provisiones para riesgos y gastos a largo plazo.....	796.014,41	3,88	1.116.894,93	5,93	-320.880,52	-28,73
Acreeedores a largo plazo.....	3.133.273,02	15,27	2.320.800,45	12,32	812.472,57	35,01
Obligaciones y otros valores negociables.....	-	-	636.066,71	3,38	-636.066,71	-100,00
Deudas con entidades de crédito.....	3.108.954,85	15,15	1.442.029,39	7,65	1.666.925,46	115,60
Deudas con empresas del grupo y asociadas.....	-	-	20.100,00	0,11	-20.100,00	-100,00
Otras deudas a largo plazo.....	24.318,17	0,12	222.604,35	1,18	-198.286,18	-89,08
Acreeedores a corto plazo.....	2.065.189,50	10,06	2.213.449,21	11,75	-148.259,71	-6,70
Obligaciones y otros valores negociables.....	-	-	264.873,30	1,41	-264.873,30	-100,00
Deudas con entidades de crédito.....	188.268,05	0,92	159.153,59	0,84	29.114,46	18,29
Deudas con empresas del grupo y asociadas.....	91.221,76	0,44	246.506,89	1,31	-155.285,13	-62,99
Otras deudas a corto plazo.....	1.785.691,95	8,70	1.542.504,10	8,19	243.187,85	15,77
Ajustes por periodificación.....	7,74	-	411,33	-	-403,59	-98,12
Provisiones para riesgos y gastos a corto plazo.....	228.641,98	1,11	24.295,73	0,13	204.346,25	841,08
Total.....	20.523.743,57	100,00	18.837.474,14	100,00	1.686.269,43	8,95

Cuenta de pérdidas y ganancias

Otras actividades anexas a los transportes

Concepto	2003		2002		Variación	
	Miles de euros	Porcentaje	Miles de euros	Porcentaje	Absoluta	Porcentual
Ventas netas, prestación de servicios y otros ingresos de explotación.....	2.070.318,26	99,71	1.935.654,27	99,69	134.663,99	6,96
± Variación existencias de productos terminados y en curso de fabricación.....	-	-	-	-	-	-
+ Trabajos efectuados por la empresa para su inmovilizado.....	3.977,00	0,19	4.658,06	0,24	-681,06	-14,62
+ Subvenciones a la explotación.....	2.038,21	0,10	1.276,68	0,07	761,53	59,65
Valor de la producción.....	2.076.333,47	100,00	1.941.589,01	100,00	134.744,46	6,94
- Consumo de mercaderías, materias primas y otras materias consumibles.....	3.774,79	0,18	58.200,29	3,00	-54.425,50	-93,51
- Gastos externos y de explotación.....	751.224,81	36,18	565.743,50	29,14	185.481,31	32,79
Valor añadido de la empresa.....	1.321.333,87	63,64	1.317.645,22	67,86	3.688,65	0,28
- Gastos de personal.....	814.419,66	39,23	688.117,53	35,44	126.302,13	18,35
Resultado bruto de explotación.....	506.914,21	24,41	629.527,69	32,42	-122.613,48	-19,48
- Dotación para amortizaciones de inmovilizado.....	380.720,05	18,33	338.472,15	17,43	42.247,90	12,48
- Dotación al fondo de reversión.....	211,25	0,01	16.716,22	0,86	-16.504,97	-98,74
± Insolvencias de crédito y variación provisiones de tráfico.....	-9.346,88	-0,45	16.025,43	0,83	-25.372,31	-158,33
Resultado neto de explotación.....	116.636,03	5,62	290.364,75	14,96	-173.728,72	-59,83
+ Ingresos financieros.....	62.857,81	3,03	175.336,73	9,02	-112.478,92	-64,15
- Gastos financieros.....	80.250,02	3,87	75.487,49	3,89	4.762,53	6,31
± Dotaciones para amortizaciones y provisiones financieras.....	-	-	-2.131,36	-0,10	2.131,36	100,00
Resultado de las actividades ordinarias.....	99.243,82	4,78	388.082,63	19,99	-288.838,81	-74,43
+ Beneficios del inmovilizado e ingresos excepcionales.....	42.214,15	2,03	41.457,02	2,14	757,13	1,83
- Pérdidas procedentes del inmovilizado y gastos excepcionales	73.602,51	3,55	141.606,81	7,31	-68.004,30	-48,02
± Variación provisiones del inmovilizado inmaterial, material y cartera de control.....	-16.317,64	-0,78	-32.205,43	-1,65	15.887,79	49,33
Resultado antes de impuestos.....	51.537,82	2,48	255.727,41	13,17	-204.189,59	-79,85
± Impuesto sobre sociedades.....	-12.723,05	-0,61	-35.405,19	-1,82	22.682,14	64,06
Resultado del ejercicio.....	38.814,77	1,87	220.322,22	11,35	-181.507,45	-82,38

Cuadro de financiación

Otras actividades anexas a los transportes

Aplicaciones	Miles de euros		Orígenes	Miles de euros	
	2003	2002		2003	2002
Recursos aplicados en las operaciones.....	-	-	Recursos procedentes de las operaciones...	507.639,09	664.538,81
Gastos establecimiento y formalización de deudas.....	1.757,50	8.382,45	Aportaciones de accionistas.....	1.501.625,00	1.363.856,07
Adquisiciones de inmovilizado o traspasos del corto plazo.....	4.413.687,03	4.685.739,87	Ampliaciones de capital.....	1.501.625,00	1.363.856,07
Inmovilizaciones inmateriales.....	130.414,36	64.316,50	Compensaciones de pérdidas.....	-	-
Inmovilizaciones materiales.....	4.281.333,96	4.560.031,22	Subvenciones de capital.....	934.831,37	1.155.320,49
Inmovilizaciones financieras.....	1.938,71	61.392,15	Deudas a largo plazo o traspasos del corto plazo.....	1.762.643,05	761.736,75
Adquisiciones de acciones propias.....	-	-	Empréstitos y otros pasivos análogos.....	1.597,42	188.460,43
Deudores por operaciones de tráfico a largo plazo.....	14.237,74	65.127,56	De empresas del grupo y asociadas.....	-	20.100,00
Reducciones de capital.....	-	-	Otras deudas.....	1.761.045,63	553.176,32
Dividendos.....	2.848,07	192.313,42	Enajenación de inmovilizado.....	5.129,23	259.882,48
Cancelación o traspaso a corto plazo de deuda a largo plazo.....	72.421,11	123.056,70	Inmovilizaciones inmateriales.....	-	1,88
Empréstitos y otros pasivos análogos.....	49.771,02	103.680,21	Inmovilizaciones materiales.....	15,54	259.720,01
De empresas del grupo y asociadas.....	-	330,00	Inmovilizaciones financieras.....	5.113,69	160,59
Otras deudas.....	22.650,09	17.866,11	Enajenación de acciones propias.....	-	-
Administraciones Públicas a largo plazo....	-	1.180,38	Cancelación anticipada o traspaso a corto plazo de inmovilizaciones financieras.....	67.188,13	159.320,23
Provisiones para riesgos y gastos.....	227.431,38	9.032,37	Empresas del grupo y asociadas.....	-	0,24
Otras.....	52.665,89	160.871,45	Administraciones Públicas a largo plazo....	67.186,22	22.632,51
			Otras inversiones financieras.....	1,91	136.687,48
			Cancelación anticipada o traspaso a c.p. de deudores a l.p. por operaciones de tráfico.....	49.996,01	356.081,04
			Otros.....	59.895,04	741.771,78
Total Aplicaciones.....	4.785.048,72	5.244.523,82	Total Orígenes.....	4.888.946,92	5.462.507,65
Aumento de capital circulante.....	103.898,20	217.983,83	Disminución de capital circulante.....	-	-

Resultado de las operaciones

Otras actividades anexas a los transportes

Miles de euros

Concepto	2003	2002
Resultado contable del ejercicio	38.814,77	220.322,22
Más		
Dotaciones a las amortizaciones y provisiones de inmovilizado.....	397.271,96	374.099,10
Dotación a la provisión para riesgos y gastos.....	51.639,06	127.243,09
Gastos derivados de intereses diferidos.....	419,62	3.095,90
Amortización de gastos de formalización de deudas.....	4,23	1.793,71
Diferencias de cambio negativas.....	-	-
Pérdidas en enajenación de inmovilizado.....	12.243,69	11.922,01
Impuesto sobre sociedades diferido en el ejercicio.....	-	-
Otros.....	114.008,47	48,83
Menos		
Excesos de provisiones de inmovilizado.....	234,27	1.290,14
Excesos de provisiones para riesgos y gastos.....	7.289,02	13.547,97
Ingresos derivados de intereses diferidos.....	-	277,27
Diferencias de cambio positivas.....	111,67	-
Beneficios en la enajenación de inmovilizado.....	97,74	16,31
Subvenciones de capital traspasadas al resultado del ejercicio.....	25.755,67	23.938,61
Impuestos sobre sociedades anticipado en el ejercicio o crédito impositivo generado por compensación de pérdidas.....	72.524,90	34.418,30
Otros.....	749,44	497,45
Resultado generado o aplicado por las operaciones	507.639,09	664.538,81

Variación del capital circulante
Otras actividades anexas a los transportes

Miles de euros

Concepto	Aumentos		Disminuciones	
	2003	2002	2003	2002
Accionistas por desembolsos exigidos.....	-	180.233,29	206.511,05	-
Existencias.....	1.192,16	-	-	80,62
Deudores.....	435.851,21	211.460,50	-	-
Acreedores y provisiones para riesgos y gastos a corto plazo.....	-	-	626.393,79	849.486,73
Inversiones financieras temporales.....	1.311.232,04	-	-	228.506,86
Acciones propias.....	-	-	-	-
Tesorería.....	-	903.235,88	814.995,44	-
Ajustes por periodificación.....	3.523,07	1.128,37	-	-
Total.....	1.751.798,48	1.296.058,04	1.647.900,28	1.078.074,21
Variación del capital circulante.....	103.898,20	217.983,83	-	-

Concepto	2003	2002
Situación financiera		
Liquidez (%): $((\text{Activo circulante} - \text{Existencias}) / \text{Pasivo circulante}) \times 100$	165,32	147,94
Solvencia técnica (%): $(\text{Activo circulante} / \text{Pasivo circulante}) \times 100$	165,71	148,34
Endeudamiento (%): $(\text{Exigible a corto y largo plazo} / \text{Fondos propios}) \times 100$	47,55	42,65
Cobertura del inmovilizado (%): $(\text{Recursos permanentes} / \text{Activo fijo}) \times 100$	109,01	106,97
Endeudamiento a corto plazo (%): $(\text{Pasivo circulante} / \text{Fondos propios}) \times 100$	20,98	21,05
Financiación bancaria sobre recursos ajenos (%): $(\text{Deudas con entidades de crédito} / \text{Exigible a corto y largo plazo}) \times 100$	63,43	35,31
Estructura		
Gastos financieros sobre cifra de negocios (%): $(\text{Gastos financieros} / \text{Importe neto de la cifra de negocios}) \times 100$	3,91	3,97
Subvenciones sobre cifra de negocios (%): $(\text{Subvenciones a la explotación} / \text{Importe neto de la cifra de negocios}) \times 100$	0,10	0,07
Inmovilizado sobre total activo (%): $(\text{Inmovilizado} / \text{Total activo}) \times 100$	80,48	79,88
Fondos propios sobre total pasivo (%): $(\text{Fondos propios} / \text{Total pasivo}) \times 100$	53,26	56,43
Rentabilidad		
Margen bruto de explotación (%): $(\text{Resultado bruto de explotación} / \text{Importe neto de la cifra de negocios}) \times 100$	24,68	33,12
Rentabilidad económica (%): $(\text{Resultado antes de impuestos} + \text{Gastos financieros} / \text{Total activo}) \times 100$	0,64	1,76
Rentabilidad financiera (%): $(\text{Resultado después de impuestos} / \text{Fondos propios}) \times 100$	0,36	2,07
Dividendos sobre fondos propios (%): $(\text{Dividendos} / \text{Fondos propios}) \times 100$	0,03	1,21
Productividad		
Inmovilizado en explotación por empleado (Miles de euros): $\text{Inmovilizaciones materiales} / \text{Plantilla media activa}$	1.320,17	1.169,67
Cifra de negocios por empleado (Miles de euros): $\text{Importe neto de la cifra de negocios} / \text{Plantilla media activa}$	169,46	157,07
Coste medio de personal (Miles de euros): $\text{Gastos de personal} / \text{Plantilla media activa}$	67,20	56,86
Beneficios por empleado (Miles de euros): $\text{Resultado después de impuestos} / \text{Plantilla media activa}$	3,20	18,21

Distribucion de personal

Otras actividades anexas a los transportes

Plantilla media

Categorías	2003		2002	
	Personal fijo	Personal eventual	Personal fijo	Personal eventual
Directivos, técnicos y similares.....	7.943	746	7.960	705
Administrativos y auxiliares.....	2.476	194	2.123	151
Obreros y subalternos.....	607	153	1.001	162
TOTAL.....	11.026	1.093	11.084	1.018



**EXPLOTACIÓN DE PUERTOS Y
SERVICIOS PORTUARIOS**

ENTIDADES TRATADAS

AUTORIDAD PORTUARIA DE ALICANTE	SOCIEDAD ESTATAL DE ESTIBA Y DESESTIBA DEL PUERTO DE IBIZA, S.A.
AUTORIDAD PORTUARIA DE ALMERIA-MOTRIL	SOCIEDAD ESTATAL DE ESTIBA Y DESESTIBA DEL PUERTO DE LA BAHIA DE CADIZ, S.A. (ESTIGADES)
AUTORIDAD PORTUARIA DE AVILES	SOCIEDAD ESTATAL DE ESTIBA Y DESESTIBA DEL PUERTO DE LA CORUÑA, S.A. (SESTICO)
AUTORIDAD PORTUARIA DE BAHIA DE CADIZ (PUERTO BAHÍA DE CÁDIZ)	SOCIEDAD ESTATAL DE ESTIBA Y DESESTIBA DEL PUERTO DE LA LUZ Y LAS PALMAS, S.A.
AUTORIDAD PORTUARIA DE BALEARES	SOCIEDAD ESTATAL DE ESTIBA Y DESESTIBA DEL PUERTO DE MAHON, S.A.
AUTORIDAD PORTUARIA DE BARCELONA	SOCIEDAD ESTATAL DE ESTIBA Y DESESTIBA DEL PUERTO DE MALAGA, S.A. (SESTIMA,S.A.)
AUTORIDAD PORTUARIA DE BILBAO	SOCIEDAD ESTATAL DE ESTIBA Y DESESTIBA DEL PUERTO DE MARIN, S.A. (SESTIMAR, S.A.)
AUTORIDAD PORTUARIA DE CARTAGENA	SOCIEDAD ESTATAL DE ESTIBA Y DESESTIBA DEL PUERTO DE MOTRIL, S.A. (SESTIMOSA)
AUTORIDAD PORTUARIA DE CASTELLON (PORTCASTELLO)	SOCIEDAD ESTATAL DE ESTIBA Y DESESTIBA DEL PUERTO DE PALMA DE MALLORCA, S.A.
AUTORIDAD PORTUARIA DE CEUTA (A.P. DE CEUTA)	SOCIEDAD ESTATAL DE ESTIBA Y DESESTIBA DEL PUERTO DE PASAJES, S.A. (SESPA, S.A.)
AUTORIDAD PORTUARIA DE FERROL-SAN CIPRIAN	SOCIEDAD ESTATAL DE ESTIBA Y DESESTIBA DEL PUERTO DE SAGUNTO, S.A. (SESASA)
AUTORIDAD PORTUARIA DE GIJON	SOCIEDAD ESTATAL DE ESTIBA Y DESESTIBA DEL PUERTO DE SAN SEBASTIAN DE LA GOMERA, S.A. (SESTIGA)
AUTORIDAD PORTUARIA DE HUELVA	SOCIEDAD ESTATAL DE ESTIBA Y DESESTIBA DEL PUERTO DE SANTA CRUZ DE LA PALMA, S.A. (ESTIPALMA, S.A.)
AUTORIDAD PORTUARIA DE LA BAHIA DE ALGECIRAS (A.P.B.A.)	SOCIEDAD ESTATAL DE ESTIBA Y DESESTIBA DEL PUERTO DE SANTA CRUZ DE TENERIFE, S.A. (SESTIFE)
AUTORIDAD PORTUARIA DE LA CORUÑA	SOCIEDAD ESTATAL DE ESTIBA Y DESESTIBA DEL PUERTO DE SANTANDER, S.A. (SESTISAN)
AUTORIDAD PORTUARIA DE LAS PALMAS	SOCIEDAD ESTATAL DE ESTIBA Y DESESTIBA DEL PUERTO DE SEVILLA, S.A. (SESTISE)
AUTORIDAD PORTUARIA DE MALAGA	SOCIEDAD ESTATAL DE ESTIBA Y DESESTIBA DEL PUERTO DE TARRAGONA, S.A. (ESTARRACO)
AUTORIDAD PORTUARIA DE MARIN Y RIA DE PONTEVEDRA	SOCIEDAD ESTATAL DE ESTIBA Y DESESTIBA DEL PUERTO DE VALENCIA, S.A. (SEVASA)
AUTORIDAD PORTUARIA DE MELILLA	SOCIEDAD ESTATAL DE ESTIBA Y DESESTIBA DEL PUERTO DE VIGO S.A. (S.E.E.D. DEL PUERTO DE VIGO)
AUTORIDAD PORTUARIA DE PASAJES (PUERTO PASAJES)	SOCIEDAD ESTATAL DE ESTIBA Y DESESTIBA DEL PUERTO DE VILLAGARCIA DE AROSA, S.A. (SESTIVA)
AUTORIDAD PORTUARIA DE SANTA CRUZ DE TENERIFE	SOCIEDAD ESTATAL DE ESTIBA Y DESESTIBA DEL PUERTO DEL ROSARIO DE FUERTEVENTURA, S.A.
AUTORIDAD PORTUARIA DE SANTANDER	VALENCIA PLATAFORMA INTERMODAL Y LOGISTICA, S.A. (VPI LOGISTICA)
AUTORIDAD PORTUARIA DE SEVILLA (PUERTO DE SEVILLA)	
AUTORIDAD PORTUARIA DE TARRAGONA	
AUTORIDAD PORTUARIA DE VALENCIA (VALENCIAPORT)	
AUTORIDAD PORTUARIA DE VIGO (PUERTO DE VIGO)	
AUTORIDAD PORTUARIA DE VILLAGARCIA DE AROSA	
ENTIDAD PUBLICA EMPRESARIAL SOCIEDAD ESTATAL DE SALVAMENTO Y SEGURIDAD MARITIMA (SASEMAR)	
EUROPEAN BULK HANDLING INSTALLATION, S.A. (E.B.H.I.)	
PUERTO SECO DE MADRID, S.A.	
PUERTOS DEL ESTADO	
SOCIEDAD ESTATAL DE ESTIBA Y DESESTIBA DEL PUERTO DE ALCUDIA, S.A.	
SOCIEDAD ESTATAL DE ESTIBA Y DESESTIBA DEL PUERTO DE ALGECIRAS-LA LINEA, S.A. (SESTIBALSA)	
SOCIEDAD ESTATAL DE ESTIBA Y DESESTIBA DEL PUERTO DE ALICANTE, S.A. (SESTIBALSA)	
SOCIEDAD ESTATAL DE ESTIBA Y DESESTIBA DEL PUERTO DE ALMERIA, S.A. (SESTIALSA)	
SOCIEDAD ESTATAL DE ESTIBA Y DESESTIBA DEL PUERTO DE ARRECIFE DE LANZAROTE, S.A. (SESTIBA LANZ)	
SOCIEDAD ESTATAL DE ESTIBA Y DESESTIBA DEL PUERTO DE BARCELONA, S.A. (ESTIBARNA, S.A.)	
SOCIEDAD ESTATAL DE ESTIBA Y DESESTIBA DEL PUERTO DE BILBAO, S.A. (BILBOESTIBA)	
SOCIEDAD ESTATAL DE ESTIBA Y DESESTIBA DEL PUERTO DE CARTAGENA, S.A. (SESTICARSA)	
SOCIEDAD ESTATAL DE ESTIBA Y DESESTIBA DEL PUERTO DE CASTELLON, S.A. (SEDCAS)	
SOCIEDAD ESTATAL DE ESTIBA Y DESESTIBA DEL PUERTO DE CEUTA, S.A. (ESTIB CEUTA, S.A.)	
SOCIEDAD ESTATAL DE ESTIBA Y DESESTIBA DEL PUERTO DE FERROL, S.A. (SEYDFE)	
SOCIEDAD ESTATAL DE ESTIBA Y DESESTIBA DEL PUERTO DE GANDIA, S.A. (SEGASA)	
SOCIEDAD ESTATAL DE ESTIBA Y DESESTIBA DEL PUERTO DE GIJON, S.A. (GESTIBA)	
SOCIEDAD ESTATAL DE ESTIBA Y DESESTIBA DEL PUERTO DE HUELVA, S.A. (ESTIHUELVA)	

ENTIDADES NO TRATADAS

SOCIEDAD ESTATAL DE ESTIBA Y DESESTIBA DEL PUERTO DE AVILES,
S.A.
SOCIEDAD ESTATAL DE ESTIBA Y DESESTIBA DEL PUERTO DE
MELILLA, S.A. (SESTIMESA)

Balance de situación

Explotación de puertos y servicios portuarios

Activo	2003		2002		Variación	
	Miles de euros	Porcentaje	Miles de euros	Porcentaje	Absoluta	Porcentual
Accionistas (socios) por desembolsos no exigidos.....	32,54	-	-	-	32,54	-
Inmovilizado.....	7.200.792,18	88,86	6.746.103,23	86,98	454.688,95	6,74
Gastos de establecimiento.....	548,83	0,01	441,75	0,01	107,08	24,24
Inmovilizaciones inmateriales.....	39.205,90	0,48	32.350,95	0,42	6.854,95	21,19
Inmovilizaciones materiales.....	7.073.063,41	87,28	6.627.858,52	85,45	445.204,89	6,72
Inmovilizaciones financieras.....	85.789,64	1,06	84.575,38	1,09	1.214,26	1,44
Acciones propias a largo plazo.....	4,00	-	-	-	4,00	-
Deudores a largo plazo.....	2.180,40	0,03	876,63	0,01	1.303,77	148,73
Gastos a distribuir en varios ejercicios.....	12.291,77	0,15	13.232,82	0,17	-941,05	-7,11
Activo circulante.....	890.159,11	10,99	996.504,93	12,85	-106.345,82	-10,67
Accionistas por desembolsos exigidos.....	-	-	-	-	-	-
Existencias.....	6.612,63	0,08	6.850,35	0,09	-237,72	-3,47
Deudores.....	428.244,74	5,29	360.630,49	4,65	67.614,25	18,75
Inversiones financieras temporales.....	308.092,94	3,80	396.209,72	5,11	-88.116,78	-22,24
Acciones propias a corto plazo.....	-	-	-	-	-	-
Tesorería.....	145.104,32	1,79	230.685,90	2,97	-85.581,58	-37,10
Ajustes por periodificación.....	2.104,48	0,03	2.128,47	0,03	-23,99	-1,13
Total.....	8.103.275,60	100,00	7.755.840,98	100,00	347.434,62	4,48

Pasivo	2003		2002		Variación	
	Miles de euros	Porcentaje	Miles de euros	Porcentaje	Absoluta	Porcentual
Fondos propios.....	6.122.618,72	75,56	5.945.994,67	76,67	176.624,05	2,97
Capital suscrito, reservas y resultados ejercicios anteriores.....	5.944.060,40	73,36	5.767.115,07	74,36	176.945,33	3,07
Pérdidas y ganancias.....	178.558,32	2,20	178.879,60	2,31	-321,28	-0,18
Ingresos a distribuir en varios ejercicios.....	921.048,56	11,37	832.246,29	10,73	88.802,27	10,67
Provisiones para riesgos y gastos a largo plazo.....	141.224,37	1,74	124.202,14	1,60	17.022,23	13,71
Acreedores a largo plazo.....	341.485,37	4,21	266.935,72	3,44	74.549,65	27,93
Obligaciones y otros valores negociables.....	-	-	-	-	-	-
Deudas con entidades de crédito.....	286.979,08	3,54	228.983,34	2,95	57.995,74	25,33
Deudas con empresas del grupo y asociadas.....	3.528,25	0,04	3.614,47	0,05	-86,22	-2,39
Otras deudas a largo plazo.....	50.978,04	0,63	34.337,91	0,44	16.640,13	48,46
Acreedores a corto plazo.....	576.874,54	7,12	586.444,13	7,56	-9.569,59	-1,63
Obligaciones y otros valores negociables.....	-	-	-	-	-	-
Deudas con entidades de crédito.....	82.808,76	1,02	83.742,51	1,08	-933,75	-1,12
Deudas con empresas del grupo y asociadas.....	23.729,17	0,29	38.102,33	0,49	-14.373,16	-37,72
Otras deudas a corto plazo.....	463.398,24	5,72	433.231,37	5,59	30.166,87	6,96
Ajustes por periodificación.....	6.938,37	0,09	31.367,92	0,40	-24.429,55	-77,88
Provisiones para riesgos y gastos a corto plazo.....	24,04	-	18,03	-	6,01	33,33
Total.....	8.103.275,60	100,00	7.755.840,98	100,00	347.434,62	4,48

Cuenta de pérdidas y ganancias

Explotación de puertos y servicios portuarios

Concepto	2003		2002		Variación	
	Miles de euros	Porcentaje	Miles de euros	Porcentaje	Absoluta	Porcentual
Ventas netas, prestación de servicios y otros ingresos de explotación.....	1.082.843,41	87,72	1.024.131,58	94,46	58.711,83	5,73
± Variación existencias de productos terminados y en curso de fabricación.....	-	-	-	-	-	-
+ Trabajos efectuados por la empresa para su inmovilizado.....	331,69	0,03	275,24	0,03	56,45	20,51
+ Subvenciones a la explotación.....	151.171,58	12,25	59.701,67	5,51	91.469,91	153,21
Valor de la producción.....	1.234.346,68	100,00	1.084.108,49	100,00	150.238,19	13,86
- Consumo de mercaderías, materias primas y otras materias consumibles.....	3.851,73	0,31	2.835,63	0,26	1.016,10	35,83
- Gastos externos y de explotación.....	324.471,69	26,29	220.033,91	20,30	104.437,78	47,46
Valor añadido de la empresa.....	906.023,26	73,40	861.238,95	79,44	44.784,31	5,20
- Gastos de personal.....	518.935,21	42,04	479.777,75	44,25	39.157,46	8,16
Resultado bruto de explotación.....	387.088,05	31,36	381.461,20	35,19	5.626,85	1,48
- Dotación para amortizaciones de inmovilizado.....	218.060,61	17,67	209.669,19	19,34	8.391,42	4,00
- Dotación al fondo de reversión.....	92,04	0,01	62,99	0,01	29,05	46,12
± Insolvencias de crédito y variación provisiones de tráfico.....	-7.067,28	-0,57	-8.732,98	-0,80	1.665,70	19,07
Resultado neto de explotación.....	161.868,12	13,11	162.996,04	15,04	-1.127,92	-0,69
+ Ingresos financieros.....	14.615,77	1,18	16.244,90	1,49	-1.629,13	-10,03
- Gastos financieros.....	10.369,90	0,84	13.569,37	1,25	-3.199,47	-23,58
± Dotaciones para amortizaciones y provisiones financieras.....	-307,03	-0,02	-55,18	-	-251,85	-456,42
Resultado de las actividades ordinarias.....	165.806,96	13,43	165.616,39	15,28	190,57	0,12
+ Beneficios del inmovilizado e ingresos excepcionales.....	75.841,44	6,14	100.515,59	9,27	-24.674,15	-24,55
- Pérdidas procedentes del inmovilizado y gastos excepcionales	60.716,92	4,92	81.611,78	7,53	-20.894,86	-25,60
± Variación provisiones del inmovilizado inmaterial, material y cartera de control.....	-76,23	-	-2.824,18	-0,26	2.747,95	97,30
Resultado antes de impuestos.....	180.855,25	14,65	181.696,02	16,76	-840,77	-0,46
± Impuesto sobre sociedades y otros.....	-2.296,93	-0,18	-2.816,42	-0,26	519,49	18,45
Resultado del ejercicio.....	178.558,32	14,47	178.879,60	16,50	-321,28	-0,18

Cuadro de financiación

Explotación de puertos y servicios portuarios

Aplicaciones	Miles de euros		Orígenes	Miles de euros	
	2003	2002		2003	2002
Recursos aplicados en las operaciones.....	-	-	Recursos procedentes de las operaciones...	339.296,42	367.663,58
Gastos establecimiento y formalización de deudas.....	257,10	-	Aportaciones de accionistas.....	5.059,28	6.174,41
Adquisiciones de inmovilizado o traspasos del corto plazo.....	706.240,66	578.760,36	Ampliaciones de capital.....	4.815,25	6.174,41
Inmovilizaciones inmateriales.....	11.778,76	6.634,94	Compensaciones de pérdidas.....	244,03	-
Inmovilizaciones materiales.....	686.676,98	556.705,15	Subvenciones de capital.....	158.859,51	201.758,07
Inmovilizaciones financieras.....	7.784,92	15.420,27	Deudas a largo plazo o traspasos del corto plazo.....	196.064,15	66.991,78
Adquisiciones de acciones propias.....	4,00	-	Empréstitos y otros pasivos análogos.....	52.400,00	25.538,13
Deudores por operaciones de tráfico a largo plazo.....	1.566,56	1.566,32	De empresas del grupo y asociadas.....	-	13.222,50
Reducciones de capital.....	1.054,00	226,00	Otras deudas.....	143.664,15	28.231,15
Dividendos.....	-	42,07	Enajenación de inmovilizado.....	38.114,63	66.301,93
Cancelación o traspaso a corto plazo de deuda a largo plazo.....	123.530,21	68.784,03	Inmovilizaciones inmateriales.....	7,54	164,69
Empréstitos y otros pasivos análogos.....	22.626,71	12.687,37	Inmovilizaciones materiales.....	34.935,85	65.250,91
De empresas del grupo y asociadas.....	86,22	18.058,64	Inmovilizaciones financieras.....	3.171,24	886,33
Otras deudas.....	100.659,95	37.893,86	Enajenación de acciones propias.....	-	-
Administraciones Públicas a largo plazo....	157,33	144,16	Cancelación anticipada o traspaso a corto plazo de inmovilizaciones financieras.....	5.196,19	8.134,96
Provisiones para riesgos y gastos.....	11.574,65	9.487,19	Empresas del grupo y asociadas.....	2.809,04	1.252,73
Otras.....	493,76	1.642,96	Administraciones Públicas a largo plazo....	28,25	2.407,70
			Otras inversiones financieras.....	2.358,90	4.474,53
			Cancelación anticipada o traspaso a c.p. de deudores a l.p. por operaciones de tráfico.....	228,84	13.526,09
			Otros.....	5.114,68	18.811,88
Total Aplicaciones.....	844.720,94	660.508,93	Total Orígenes.....	747.933,70	749.362,70
Aumento de capital circulante.....	-	88.853,77	Disminución de capital circulante.....	96.787,24	-

Concepto	2003	2002
Resultado contable del ejercicio	178.558,32	178.879,60
Más		
Dotaciones a las amortizaciones y provisiones de inmovilizado.....	222.532,70	214.952,51
Dotación a la provisión para riesgos y gastos.....	26.839,79	38.620,81
Gastos derivados de intereses diferidos.....	1,82	1,98
Amortización de gastos de formalización de deudas.....	3,26	3,33
Diferencias de cambio negativas.....	-	-
Pérdidas en enajenación de inmovilizado.....	7.302,20	9.486,22
Impuesto sobre sociedades diferido en el ejercicio.....	-	-
Otros.....	9.656,46	5.817,14
Menos		
Excesos de provisiones de inmovilizado.....	2.594,37	1.506,41
Excesos de provisiones para riesgos y gastos.....	2.174,57	4.727,80
Ingresos derivados de intereses diferidos.....	230,33	-
Diferencias de cambio positivas.....	-	-
Beneficios en la enajenación de inmovilizado.....	13.137,37	41.939,20
Subvenciones de capital traspasadas al resultado del ejercicio.....	30.932,76	24.402,08
Impuestos sobre sociedades anticipado en el ejercicio o crédito impositivo generado por compensación de pérdidas.....	-	-
Otros.....	56.528,73	7.522,52
Resultado generado o aplicado por las operaciones	339.296,42	367.663,58

Variación del capital circulante
Explotación de puertos y servicios portuarios

Miles de euros

Concepto	Aumentos		Disminuciones	
	2003	2002	2003	2002
Accionistas por desembolsos exigidos.....	-	-	-	-
Existencias.....	-	613,02	237,72	-
Deudores.....	67.798,03	20.959,07	-	-
Acreedores y provisiones para riesgos y gastos a corto plazo.....	9.260,80	-	-	149.786,82
Inversiones financieras temporales.....	-	102.863,78	88.116,78	-
Acciones propias.....	-	-	-	-
Tesorería.....	-	113.494,68	85.468,58	-
Ajustes por periodificación.....	-	710,04	22,99	-
Total.....	77.058,83	238.640,59	173.846,07	149.786,82
Variación del capital circulante.....	-	88.853,77	96.787,24	-

Concepto	2003	2002
Situación financiera		
Liquidez (%): $((\text{Activo circulante} - \text{Existencias}) / \text{Pasivo circulante}) \times 100$	153,16	168,75
Solvencia técnica (%): $(\text{Activo circulante} / \text{Pasivo circulante}) \times 100$	154,30	169,92
Endeudamiento (%): $(\text{Exigible a corto y largo plazo} / \text{Fondos propios}) \times 100$	15,00	14,35
Cobertura del inmovilizado (%): $(\text{Recursos permanentes} / \text{Activo fijo}) \times 100$	104,34	106,07
Endeudamiento a corto plazo (%): $(\text{Pasivo circulante} / \text{Fondos propios}) \times 100$	9,42	9,86
Financiación bancaria sobre recursos ajenos (%): $(\text{Deudas con entidades de crédito} / \text{Exigible a corto y largo plazo}) \times 100$	40,27	36,65
Estructura		
Gastos financieros sobre cifra de negocios (%): $(\text{Gastos financieros} / \text{Importe neto de la cifra de negocios}) \times 100$	0,97	1,34
Subvenciones sobre cifra de negocios (%): $(\text{Subvenciones a la explotación} / \text{Importe neto de la cifra de negocios}) \times 100$	14,12	5,89
Inmovilizado sobre total activo (%): $(\text{Inmovilizado} / \text{Total activo}) \times 100$	88,86	86,98
Fondos propios sobre total pasivo (%): $(\text{Fondos propios} / \text{Total pasivo}) \times 100$	75,56	76,67
Rentabilidad		
Margen bruto de explotación (%): $(\text{Resultado bruto de explotación} / \text{Importe neto de la cifra de negocios}) \times 100$	36,15	37,63
Rentabilidad económica (%): $(\text{Resultado antes de impuestos} + \text{Gastos financieros} / \text{Total activo}) \times 100$	2,36	2,52
Rentabilidad financiera (%): $(\text{Resultado después de impuestos} / \text{Fondos propios}) \times 100$	2,92	3,01
Dividendos sobre fondos propios (%): $(\text{Dividendos} / \text{Fondos propios}) \times 100$	-	-
Productividad		
Inmovilizado en explotación por empleado (Miles de euros): $\text{Inmovilizaciones materiales} / \text{Plantilla media activa}$	657,90	630,03
Cifra de negocios por empleado (Miles de euros): $\text{Importe neto de la cifra de negocios} / \text{Plantilla media activa}$	99,60	96,36
Coste medio de personal (Miles de euros): $\text{Gastos de personal} / \text{Plantilla media activa}$	48,27	45,61
Beneficios por empleado (Miles de euros): $\text{Resultado después de impuestos} / \text{Plantilla media activa}$	16,61	17,00

Distribucion de personal

Explotación de puertos y servicios portuarios

Plantilla media

Categorías	2003		2002	
	Personal fijo	Personal eventual	Personal fijo	Personal eventual
Directivos, técnicos y similares.....	1.551	54	1.500	56
Administrativos y auxiliares.....	1.505	192	1.295	215
Obreros y subalternos.....	7.191	258	7.195	259
TOTAL.....	10.247	504	9.990	530



COMERCIO Y HOSTELERÍA

ENTIDADES TRATADAS

BABCOCK VALVULAS Y PIPING, S.A (B.V.P.)

DECYPAR, S.A. (DECYPAR)

DEFEX, S.A.

ENAJENACION DE MATERIALES FERROVIARIOS, S.A. (EMFESA)

PARADORES DE TURISMO DE ESPAÑA, S.A. (PARADORES)

Balance de situación

Comercio y hostelería

Activo	2003		2002		Variación	
	Miles de euros	Porcentaje	Miles de euros	Porcentaje	Absoluta	Porcentual
Accionistas (socios) por desembolsos no exigidos.....	-	-	-	-	-	-
Inmovilizado.....	234.078,48	63,91	199.997,14	60,53	34.081,34	17,04
Gastos de establecimiento.....	735,25	0,20	688,28	0,21	46,97	6,82
Inmovilizaciones inmateriales.....	1.096,87	0,30	848,61	0,26	248,26	29,25
Inmovilizaciones materiales.....	231.991,44	63,34	196.058,05	59,33	35.933,39	18,33
Inmovilizaciones financieras.....	254,92	0,07	2.402,20	0,73	-2.147,28	-89,39
Acciones propias a largo plazo.....	-	-	-	-	-	-
Deudores a largo plazo.....	-	-	-	-	-	-
Gastos a distribuir en varios ejercicios.....	-	-	-	-	-	-
Activo circulante.....	132.205,78	36,09	130.390,77	39,47	1.815,01	1,39
Accionistas por desembolsos exigidos.....	-	-	-	-	-	-
Existencias.....	6.885,22	1,88	13.512,85	4,09	-6.627,63	-49,05
Deudores.....	22.674,02	6,19	28.809,22	8,72	-6.135,20	-21,30
Inversiones financieras temporales.....	89.874,08	24,53	82.722,15	25,04	7.151,93	8,65
Acciones propias a corto plazo.....	-	-	-	-	-	-
Tesorería.....	11.426,87	3,12	4.946,23	1,50	6.480,64	131,02
Ajustes por periodificación.....	1.345,59	0,37	400,32	0,12	945,27	236,13
Total.....	366.284,26	100,00	330.387,91	100,00	35.896,35	10,86

Pasivo	2003		2002		Variación	
	Miles de euros	Porcentaje	Miles de euros	Porcentaje	Absoluta	Porcentual
Fondos propios.....	257.926,08	70,42	212.585,35	64,34	45.340,73	21,33
Capital suscrito, reservas y resultados ejercicios anteriores.....	234.042,96	63,90	185.929,52	56,27	48.113,44	25,88
Pérdidas y ganancias.....	23.883,12	6,52	26.655,83	8,07	-2.772,71	-10,40
Ingresos a distribuir en varios ejercicios.....	5.782,79	1,58	5.147,37	1,56	635,42	12,34
Provisiones para riesgos y gastos a largo plazo.....	2.395,92	0,65	1.943,79	0,59	452,13	23,26
Acreeedores a largo plazo.....	13.764,78	3,76	925,09	0,28	12.839,69	1.387,94
Obligaciones y otros valores negociables.....	-	-	-	-	-	-
Deudas con entidades de crédito.....	10.000,00	2,73	-	-	10.000,00	-
Deudas con empresas del grupo y asociadas.....	3.754,49	1,03	914,13	0,28	2.840,36	310,72
Otras deudas a largo plazo.....	10,29	-	10,96	-	-0,67	-6,11
Acreeedores a corto plazo.....	86.414,69	23,59	109.786,31	33,23	-23.371,62	-21,29
Obligaciones y otros valores negociables.....	-	-	-	-	-	-
Deudas con entidades de crédito.....	371,29	0,10	388,38	0,12	-17,09	-4,40
Deudas con empresas del grupo y asociadas.....	5.294,20	1,45	7.831,96	2,37	-2.537,76	-32,40
Otras deudas a corto plazo.....	79.740,41	21,76	99.991,71	30,26	-20.251,30	-20,25
Ajustes por periodificación.....	1.008,79	0,28	1.574,26	0,48	-565,47	-35,92
Provisiones para riesgos y gastos a corto plazo.....	-	-	-	-	-	-
Total.....	366.284,26	100,00	330.387,91	100,00	35.896,35	10,86

Cuenta de pérdidas y ganancias

Comercio y hostelería

Concepto	2003		2002		Variación	
	Miles de euros	Porcentaje	Miles de euros	Porcentaje	Absoluta	Porcentual
Ventas netas, prestación de servicios y otros ingresos de explotación.....	311.290,22	99,96	444.942,83	99,94	-133.652,61	-30,04
± Variación existencias de productos terminados y en curso de fabricación.....	-	-	-	-	-	-
+Trabajos efectuados por la empresa para su inmovilizado.....	-	-	-	-	-	-
+ Subvenciones a la explotación.....	112,81	0,04	262,65	0,06	-149,84	-57,05
Valor de la producción.....	311.403,03	100,00	445.205,48	100,00	-133.802,45	-30,05
- Consumo de mercaderías, materias primas y otras materias consumibles.....	83.880,56	26,93	174.984,66	39,31	-91.104,10	-52,06
- Gastos externos y de explotación.....	73.050,12	23,46	107.350,59	24,11	-34.300,47	-31,95
Valor añadido de la empresa.....	154.472,35	49,61	162.870,23	36,58	-8.397,88	-5,16
- Gastos de personal.....	110.828,98	35,59	108.727,07	24,42	2.101,91	1,93
Resultado bruto de explotación.....	43.643,37	14,02	54.143,16	12,16	-10.499,79	-19,39
- Dotación para amortizaciones de inmovilizado.....	13.320,60	4,28	11.282,82	2,54	2.037,78	18,06
- Dotación al fondo de reversión.....	212,22	0,07	139,08	0,03	73,14	52,59
± Insolvencias de crédito y variación provisiones de tráfico.....	3.076,97	0,99	-3.317,90	-0,74	6.394,87	192,74
Resultado neto de explotación.....	33.187,52	10,66	39.403,36	8,85	-6.215,84	-15,77
+ Ingresos financieros.....	3.018,13	0,97	4.590,58	1,03	-1.572,45	-34,25
- Gastos financieros.....	4.017,72	1,29	3.190,58	0,72	827,14	25,92
± Dotaciones para amortizaciones y provisiones financieras.....	1.030,00	0,33	-710,00	-0,15	1.740,00	245,07
Resultado de las actividades ordinarias.....	33.217,93	10,67	40.093,36	9,01	-6.875,43	-17,15
+ Beneficios del inmovilizado e ingresos excepcionales.....	2.745,28	0,87	1.346,99	0,30	1.398,29	103,81
- Pérdidas procedentes del inmovilizado y gastos excepcionales	2.219,50	0,71	2.282,85	0,52	-63,35	-2,78
± Variación provisiones del inmovilizado inmaterial, material y cartera de control.....	-396,68	-0,12	159,14	0,04	-555,82	-349,26
Resultado antes de impuestos.....	33.347,03	10,71	39.316,64	8,83	-5.969,61	-15,18
± Impuesto sobre sociedades.....	-9.463,91	-3,04	-12.660,81	-2,84	3.196,90	25,25
Resultado del ejercicio.....	23.883,12	7,67	26.655,83	5,99	-2.772,71	-10,40

Cuadro de financiación

Comercio y hostelería

Aplicaciones	Miles de euros		Orígenes	Miles de euros	
	2003	2002		2003	2002
Recursos aplicados en las operaciones.....	-	-	Recursos procedentes de las operaciones...	38.414,14	36.970,69
Gastos establecimiento y formalización de deudas.....	259,78	740,17	Aportaciones de accionistas.....	36.060,72	18.030,36
Adquisiciones de inmovilizado o traspasos del corto plazo.....	51.859,48	58.839,87	Ampliaciones de capital.....	36.060,72	18.030,36
Inmovilizaciones inmateriales.....	655,70	334,94	Compensaciones de pérdidas.....	-	-
Inmovilizaciones materiales.....	51.139,29	58.216,85	Subvenciones de capital.....	1.204,72	31,24
Inmovilizaciones financieras.....	64,49	288,08	Deudas a largo plazo o traspasos del corto plazo.....	13.537,27	259,27
Adquisiciones de acciones propias.....	-	-	Empréstitos y otros pasivos análogos.....	-	-
Deudores por operaciones de tráfico a largo plazo.....	-	-	De empresas del grupo y asociadas.....	3.537,27	253,02
Reducciones de capital.....	-	-	Otras deudas.....	10.000,00	6,25
Dividendos.....	9.366,59	-	Enajenación de inmovilizado.....	3.241,87	1.082,75
Cancelación o traspaso a corto plazo de deuda a largo plazo.....	708,98	93,67	Inmovilizaciones inmateriales.....	3,34	-
Empréstitos y otros pasivos análogos.....	-	-	Inmovilizaciones materiales.....	1.247,53	971,94
De empresas del grupo y asociadas.....	708,31	93,67	Inmovilizaciones financieras.....	1.991,00	110,81
Otras deudas.....	0,67	-	Enajenación de acciones propias.....	-	-
Administraciones Públicas a largo plazo....	-	-	Cancelación anticipada o traspaso a corto plazo de inmovilizaciones financieras.....	220,77	-
Provisiones para riesgos y gastos.....	-	42,76	Empresas del grupo y asociadas.....	-	-
Otras.....	44,03	3.267,09	Administraciones Públicas a largo plazo....	-	-
			Otras inversiones financieras.....	220,77	-
			Cancelación anticipada o traspaso a c.p. de deudores a l.p. por operaciones de tráfico.....	-	-
			Otros.....	12.349,00	-
Total Aplicaciones.....	62.238,86	62.983,56	Total Orígenes.....	105.028,49	56.374,31
Aumento de capital circulante.....	42.789,63	-	Disminución de capital circulante.....	-	6.609,25

Concepto	2003	2002
Resultado contable del ejercicio	23.883,12	26.655,83
Más		
Dotaciones a las amortizaciones y provisiones de inmovilizado.....	13.717,28	11.282,82
Dotación a la provisión para riesgos y gastos.....	452,63	399,48
Gastos derivados de intereses diferidos.....	-	-
Amortización de gastos de formalización de deudas.....	-	-
Diferencias de cambio negativas.....	83,07	-
Pérdidas en enajenación de inmovilizado.....	781,00	466,32
Impuesto sobre sociedades diferido en el ejercicio.....	-	-
Otros.....	679,50	381,48
Menos		
Excesos de provisiones de inmovilizado.....	-	159,14
Excesos de provisiones para riesgos y gastos.....	0,50	1.600,63
Ingresos derivados de intereses diferidos.....	9,50	-
Diferencias de cambio positivas.....	67,86	77,53
Beneficios en la enajenación de inmovilizado.....	570,16	121,51
Subvenciones de capital traspasadas al resultado del ejercicio.....	534,44	256,43
Impuestos sobre sociedades anticipado en el ejercicio o crédito impositivo generado por compensación de pérdidas.....	-	-
Otros.....	-	-
Resultado generado o aplicado por las operaciones	38.414,14	36.970,69

Variación del capital circulante
Comercio y hostelería

Miles de euros

Concepto	Aumentos		Disminuciones	
	2003	2002	2003	2002
Accionistas por desembolsos exigidos.....	-	-	-	-
Existencias.....	-	653,32	6.627,63	-
Deudores.....	-	6.348,26	6.080,20	-
Acreedores y provisiones para riesgos y gastos a corto plazo.....	23.058,62	-	-	5.984,62
Inversiones financieras temporales.....	24.989,93	-	-	7.264,92
Acciones propias.....	-	-	-	-
Tesorería.....	6.500,64	-	-	476,51
Ajustes por periodificación.....	948,27	115,22	-	-
Total.....	55.497,46	7.116,80	12.707,83	13.726,05
Variación del capital circulante.....	42.789,63	-	-	6.609,25

Concepto	2003	2002
Situación financiera		
Liquidez (%): $((\text{Activo circulante} - \text{Existencias}) / \text{Pasivo circulante}) \times 100$	145,02	106,46
Solvencia técnica (%): $(\text{Activo circulante} / \text{Pasivo circulante}) \times 100$	152,99	118,77
Endeudamiento (%): $(\text{Exigible a corto y largo plazo} / \text{Fondos propios}) \times 100$	38,84	52,08
Cobertura del inmovilizado (%): $(\text{Recursos permanentes} / \text{Activo fijo}) \times 100$	119,56	110,30
Endeudamiento a corto plazo (%): $(\text{Pasivo circulante} / \text{Fondos propios}) \times 100$	33,50	51,64
Financiación bancaria sobre recursos ajenos (%): $(\text{Deudas con entidades de crédito} / \text{Exigible a corto y largo plazo}) \times 100$	10,35	0,35
Estructura		
Gastos financieros sobre cifra de negocios (%): $(\text{Gastos financieros} / \text{Importe neto de la cifra de negocios}) \times 100$	1,30	0,72
Subvenciones sobre cifra de negocios (%): $(\text{Subvenciones a la explotación} / \text{Importe neto de la cifra de negocios}) \times 100$	0,04	0,06
Inmovilizado sobre total activo (%): $(\text{Inmovilizado} / \text{Total activo}) \times 100$	63,91	60,53
Fondos propios sobre total pasivo (%): $(\text{Fondos propios} / \text{Total pasivo}) \times 100$	70,42	64,34
Rentabilidad		
Margen bruto de explotación (%): $(\text{Resultado bruto de explotación} / \text{Importe neto de la cifra de negocios}) \times 100$	14,13	12,29
Rentabilidad económica (%): $(\text{Resultado antes de impuestos} + \text{Gastos financieros} / \text{Total activo}) \times 100$	10,20	12,87
Rentabilidad financiera (%): $(\text{Resultado después de impuestos} / \text{Fondos propios}) \times 100$	9,26	12,54
Dividendos sobre fondos propios (%): $(\text{Dividendos} / \text{Fondos propios}) \times 100$	1,35	4,41
Productividad		
Inmovilizado en explotación por empleado (Miles de euros): $\text{Inmovilizaciones materiales} / \text{Plantilla media activa}$	51,97	46,32
Cifra de negocios por empleado (Miles de euros): $\text{Importe neto de la cifra de negocios} / \text{Plantilla media activa}$	69,22	104,10
Coste medio de personal (Miles de euros): $\text{Gastos de personal} / \text{Plantilla media activa}$	24,83	25,69
Beneficios por empleado (Miles de euros): $\text{Resultado después de impuestos} / \text{Plantilla media activa}$	5,35	6,30

Categorías	2003		2002	
	Personal fijo	Personal eventual	Personal fijo	Personal eventual
Directivos, técnicos y similares.....	535	33	501	32
Administrativos y auxiliares.....	175	43	176	50
Obreros y subalternos.....	2.715	963	2.525	949
TOTAL.....	3.425	1.039	3.202	1.031



**CORREOS, COMUNICACIONES Y
SERVICIOS DE INFORMACIÓN**

ENTIDADES TRATADAS

AGENCIA CENTROAMERICANA DE NOTICIAS, S.A. (ACAN)
AGENCIA EFE, S.A. (EFE)
CORREO HÍBRIDO, S.A.
CORREOS TELECOM, S.A.
EFE NEWS SERVICES, INC.
EFEAGRO, S.A.
ENTE PUBLICO DE RADIOTELEVISION ESPAÑOLA (RTVE)
ENTIDAD PÚBLICA EMPRESARIAL RED.ES (RED.ES)
RADIO NACIONAL DE ESPAÑA, S.A. (RNE)
SOCIEDAD ESTATAL CORREOS Y TELEGRAFOS, S.A. (CORREOS Y TELEGRAFOS)
TELEVISION ESPAÑOLA, S.A. (TVE)

Balance de situación

Correos, comunicaciones y servicios de información

Activo	2003		2002		Variación	
	Miles de euros	Porcentaje	Miles de euros	Porcentaje	Absoluta	Porcentual
Accionistas (socios) por desembolsos no exigidos.....	-	-	-	-	-	-
Inmovilizado.....	1.980.399,42	47,21	1.815.613,63	44,85	164.785,79	9,08
Gastos de establecimiento.....	11.388,59	0,27	4.461,18	0,11	6.927,41	155,28
Inmovilizaciones inmateriales.....	60.275,98	1,44	60.564,71	1,50	-288,73	-0,48
Inmovilizaciones materiales.....	1.634.460,42	38,96	1.440.819,42	35,59	193.641,00	13,44
Inmovilizaciones financieras.....	274.274,43	6,54	309.768,32	7,65	-35.493,89	-11,46
Acciones propias a largo plazo.....	-	-	-	-	-	-
Deudores a largo plazo.....	-	-	-	-	-	-
Gastos a distribuir en varios ejercicios.....	9.944,77	0,24	13.602,53	0,34	-3.657,76	-26,89
Activo circulante.....	2.204.157,21	52,55	2.219.380,23	54,81	-15.223,02	-0,69
Accionistas por desembolsos exigidos.....	-	-	-	-	-	-
Existencias.....	319.354,88	7,61	318.780,92	7,87	573,96	0,18
Deudores.....	805.064,74	19,20	784.213,40	19,36	20.851,34	2,66
Inversiones financieras temporales.....	795.058,48	18,95	782.136,06	19,32	12.922,42	1,65
Acciones propias a corto plazo.....	-	-	-	-	-	-
Tesorería.....	282.367,44	6,73	332.315,45	8,21	-49.948,01	-15,03
Ajustes por periodificación.....	2.311,67	0,06	1.934,40	0,05	377,27	19,50
Total.....	4.194.501,40	100,00	4.048.596,39	100,00	145.905,01	3,60

Pasivo	2003		2002		Variación	
	Miles de euros	Porcentaje	Miles de euros	Porcentaje	Absoluta	Porcentual
Fondos propios.....	-3.901.299,07	-93,00	-3.410.514,92	-84,23	-490.784,15	-14,39
Capital suscrito, reservas y resultados ejercicios anteriores.....	-3.411.456,01	-81,33	-2.864.243,01	-70,74	-547.213,00	-19,10
Pérdidas y ganancias.....	-489.843,06	-11,67	-546.271,91	-13,49	56.428,85	10,33
Ingresos a distribuir en varios ejercicios.....	391.068,22	9,32	349.283,15	8,63	41.785,07	11,96
Provisiones para riesgos y gastos a largo plazo.....	251.242,79	5,99	233.107,99	5,76	18.134,80	7,78
Acreeedores a largo plazo.....	4.967.027,68	118,41	4.179.982,84	103,23	787.044,84	18,83
Obligaciones y otros valores negociables.....	3.901.518,21	93,00	3.164.701,40	78,15	736.816,81	23,28
Deudas con entidades de crédito.....	891.575,26	21,26	811.400,28	20,04	80.174,98	9,88
Deudas con empresas del grupo y asociadas.....	140.522,80	3,35	196.291,04	4,85	-55.768,24	-28,41
Otras deudas a largo plazo.....	33.411,41	0,80	7.590,12	0,19	25.821,29	340,20
Acreeedores a corto plazo.....	2.477.935,00	59,08	2.674.982,46	66,07	-197.047,46	-7,37
Obligaciones y otros valores negociables.....	807.322,19	19,25	544.676,99	13,45	262.645,20	48,22
Deudas con entidades de crédito.....	678.763,76	16,18	1.079.330,98	26,67	-400.567,22	-37,11
Deudas con empresas del grupo y asociadas.....	171.741,04	4,09	202.219,15	4,99	-30.478,11	-15,07
Otras deudas a corto plazo.....	818.702,92	19,53	848.562,70	20,96	-29.859,78	-3,52
Ajustes por periodificación.....	1.405,09	0,03	192,64	-	1.212,45	629,39
Provisiones para riesgos y gastos a corto plazo.....	8.526,78	0,20	21.754,87	0,54	-13.228,09	-60,81
Total.....	4.194.501,40	100,00	4.048.596,39	100,00	145.905,01	3,60

Cuenta de pérdidas y ganancias

Correos, comunicaciones y servicios de información

Concepto	2003		2002		Variación	
	Miles de euros	Porcentaje	Miles de euros	Porcentaje	Absoluta	Porcentual
Ventas netas, prestación de servicios y otros ingresos de explotación.....	3.686.963,03	98,90	3.644.416,76	97,33	42.546,27	1,17
± Variación existencias de productos terminados y en curso de fabricación.....	-45.464,24	-1,21	11.379,28	0,30	-56.843,52	-499,54
+ Trabajos efectuados por la empresa para su inmovilizado.....	3.709,43	0,10	2.725,62	0,07	983,81	36,09
+ Subvenciones a la explotación.....	82.411,12	2,21	85.985,14	2,30	-3.574,02	-4,16
Valor de la producción.....	3.727.619,34	100,00	3.744.506,80	100,00	-16.887,46	-0,45
- Consumo de mercaderías, materias primas y otras materias consumibles.....	330.456,99	8,87	418.995,35	11,19	-88.538,36	-21,13
- Gastos externos y de explotación.....	1.833.611,16	49,18	1.782.607,42	47,61	51.003,74	2,86
Valor añadido de la empresa.....	1.563.551,19	41,95	1.542.904,03	41,20	20.647,16	1,34
- Gastos de personal.....	1.691.649,77	45,38	1.611.487,58	43,03	80.162,19	4,97
Resultado bruto de explotación.....	-128.098,58	-3,43	-68.583,55	-1,83	-59.515,03	-86,78
- Dotación para amortizaciones de inmovilizado.....	149.160,28	4,01	111.724,50	2,98	37.435,78	33,51
- Dotación al fondo de reversión.....	32,00	-	30,00	-	2,00	6,67
± Insolvencias de crédito y variación provisiones de tráfico.....	30.013,81	0,81	1.603,95	0,04	28.409,86	1.771,24
Resultado neto de explotación.....	-247.277,05	-6,63	-178.734,10	-4,77	-68.542,95	-38,35
+ Ingresos financieros.....	31.012,13	0,83	31.909,03	0,85	-896,90	-2,81
- Gastos financieros.....	230.394,95	6,18	232.709,39	6,21	-2.314,44	-0,99
± Dotaciones para amortizaciones y provisiones financieras.....	-	-	-	-	-	-
Resultado de las actividades ordinarias.....	-446.659,87	-11,98	-379.534,46	-10,13	-67.125,41	-17,69
+ Beneficios del inmovilizado e ingresos excepcionales.....	140.005,23	3,76	61.908,30	1,65	78.096,93	126,15
- Pérdidas procedentes del inmovilizado y gastos excepcionales	66.737,42	1,79	168.814,22	4,51	-102.076,80	-60,47
± Variación provisiones del inmovilizado inmaterial, material y cartera de control.....	-48.539,66	-1,30	-9.327,66	-0,24	-39.212,00	-420,38
Resultado antes de impuestos.....	-421.931,72	-11,31	-495.768,04	-13,23	73.836,32	14,89
± Impuesto sobre sociedades.....	-67.911,34	-1,83	-50.503,87	-1,35	-17.407,47	-34,47
Resultado del ejercicio.....	-489.843,06	-13,14	-546.271,91	-14,58	56.428,85	10,33

Cuadro de financiación

Correos, comunicaciones y servicios de información

Aplicaciones	Miles de euros		Orígenes	Miles de euros	
	2003	2002		2003	2002
Recursos aplicados en las operaciones.....	300.666,95	389.715,58	Recursos procedentes de las operaciones...	-	-
Gastos establecimiento y formalización de deudas.....	8.247,24	4.885,00	Aportaciones de accionistas.....	2.085,68	6.611,13
Adquisiciones de inmovilizado o traspasos del corto plazo.....	440.732,26	409.606,09	Ampliaciones de capital.....	120,50	6.611,13
Inmovilizaciones inmateriales.....	33.783,65	29.730,57	Compensaciones de pérdidas.....	1.965,18	-
Inmovilizaciones materiales.....	304.997,20	240.683,58	Subvenciones de capital.....	85.424,24	85.653,62
Inmovilizaciones financieras.....	101.951,41	139.191,94	Deudas a largo plazo o traspasos del corto plazo.....	5.186.754,80	5.026.140,12
Adquisiciones de acciones propias.....	-	-	Empréstitos y otros pasivos análogos.....	3.138.334,99	2.123.790,49
Deudores por operaciones de tráfico a largo plazo.....	-	-	De empresas del grupo y asociadas.....	143.329,27	165.313,34
Reducciones de capital.....	-	-	Otras deudas.....	1.905.090,54	2.737.036,29
Dividendos.....	75,13	-	Enajenación de inmovilizado.....	6.427,00	43.922,08
Cancelación o traspaso a corto plazo de deuda a largo plazo.....	4.399.703,85	4.722.667,30	Inmovilizaciones inmateriales.....	-	-
Empréstitos y otros pasivos análogos.....	2.401.518,18	2.123.790,47	Inmovilizaciones materiales.....	5.886,14	43.893,62
De empresas del grupo y asociadas.....	173.816,81	97.002,06	Inmovilizaciones financieras.....	540,86	28,46
Otras deudas.....	1.824.368,86	2.501.874,77	Enajenación de acciones propias.....	-	-
Administraciones Públicas a largo plazo....	-	-	Cancelación anticipada o traspaso a corto plazo de inmovilizaciones financieras.....	82.683,14	2,00
Provisiones para riesgos y gastos.....	20.869,34	4.659,50	Empresas del grupo y asociadas.....	82.602,31	-
Otras.....	374,96	197,83	Administraciones Públicas a largo plazo....	-	-
			Otras inversiones financieras.....	80,83	2,00
			Cancelación anticipada o traspaso a c.p. de deudores a l.p. por operaciones de tráfico.....	-	-
			Otros.....	2.347,40	54.386,83
Total Aplicaciones.....	5.170.669,73	5.531.731,30	Total Orígenes.....	5.365.722,26	5.216.715,78
Aumento de capital circulante.....	195.052,53	-	Disminución de capital circulante.....	-	315.015,52

Concepto	2003	2002
Resultado contable del ejercicio	-489.843,06	-546.271,91
Más		
Dotaciones a las amortizaciones y provisiones de inmovilizado.....	150.453,81	128.501,00
Dotación a la provisión para riesgos y gastos.....	110.129,44	86.812,93
Gastos derivados de intereses diferidos.....	-	-
Amortización de gastos de formalización de deudas.....	4.908,78	4.897,42
Diferencias de cambio negativas.....	-	-
Pérdidas en enajenación de inmovilizado.....	8.064,11	7.821,84
Impuesto sobre sociedades diferido en el ejercicio.....	-	-
Otros.....	728,86	331,41
Menos		
Excesos de provisiones de inmovilizado.....	10.182,82	5.747,63
Excesos de provisiones para riesgos y gastos.....	17.497,43	16.331,71
Ingresos derivados de intereses diferidos.....	1.853,05	66,51
Diferencias de cambio positivas.....	-	102,78
Beneficios en la enajenación de inmovilizado.....	3.960,03	22.138,64
Subvenciones de capital traspasadas al resultado del ejercicio.....	41.095,27	23.563,36
Impuestos sobre sociedades anticipado en el ejercicio o crédito impositivo generado por compensación de pérdidas.....	92,12	53,00
Otros.....	10.428,17	3.804,64
Resultado generado o aplicado por las operaciones	-300.666,95	-389.715,58

Variación del capital circulante

Correos, comunicaciones y servicios de información

Miles de euros

Concepto	Aumentos		Disminuciones	
	2003	2002	2003	2002
Accionistas por desembolsos exigidos.....	-	-	-	24.040,48
Existencias.....	573,96	21.678,48	-	-
Deudores.....	20.851,34	-	-	122.378,87
Acreedores y provisiones para riesgos y gastos a corto plazo.....	210.275,55	-	-	418.642,45
Inversiones financieras temporales.....	12.922,42	126.427,93	-	-
Acciones propias.....	-	-	-	-
Tesorería.....	-	101.899,17	49.948,01	-
Ajustes por periodificación.....	377,27	40,70	-	-
Total.....	245.000,54	250.046,28	49.948,01	565.061,80
Variación del capital circulante.....	195.052,53	-	-	315.015,52

Concepto	2003	2002
Situación financiera		
Liquidez (%): $((\text{Activo circulante} - \text{Existencias}) / \text{Pasivo circulante}) \times 100$	75,80	70,48
Solvencia técnica (%): $(\text{Activo circulante} / \text{Pasivo circulante}) \times 100$	88,65	82,30
Endeudamiento (%): $(\text{Exigible a corto y largo plazo} / \text{Fondos propios}) \times 100$	*	*
Cobertura del inmovilizado (%): $(\text{Recursos permanentes} / \text{Activo fijo}) \times 100$	85,82	73,90
Endeudamiento a corto plazo (%): $(\text{Pasivo circulante} / \text{Fondos propios}) \times 100$	*	*
Financiación bancaria sobre recursos ajenos (%): $(\text{Deudas con entidades de crédito} / \text{Exigible a corto y largo plazo}) \times 100$	21,09	27,58
Estructura		
Gastos financieros sobre cifra de negocios (%): $(\text{Gastos financieros} / \text{Importe neto de la cifra de negocios}) \times 100$	6,31	6,50
Subvenciones sobre cifra de negocios (%): $(\text{Subvenciones a la explotación} / \text{Importe neto de la cifra de negocios}) \times 100$	2,26	2,40
Inmovilizado sobre total activo (%): $(\text{Inmovilizado} / \text{Total activo}) \times 100$	47,21	44,85
Fondos propios sobre total pasivo (%): $(\text{Fondos propios} / \text{Total pasivo}) \times 100$	*	*
Rentabilidad		
Margen bruto de explotación (%): $(\text{Resultado bruto de explotación} / \text{Importe neto de la cifra de negocios}) \times 100$	-3,51	-1,92
Rentabilidad económica (%): $(\text{Resultado antes de impuestos} + \text{Gastos financieros} / \text{Total activo}) \times 100$	-4,57	-6,50
Rentabilidad financiera (%): $(\text{Resultado después de impuestos} / \text{Fondos propios}) \times 100$	*	*
Dividendos sobre fondos propios (%): $(\text{Dividendos} / \text{Fondos propios}) \times 100$	*	*
Productividad		
Inmovilizado en explotación por empleado (Miles de euros): $\text{Inmovilizaciones materiales} / \text{Plantilla media activa}$	22,14	19,58
Cifra de negocios por empleado (Miles de euros): $\text{Importe neto de la cifra de negocios} / \text{Plantilla media activa}$	49,48	48,65
Coste medio de personal (Miles de euros): $\text{Gastos de personal} / \text{Plantilla media activa}$	22,91	21,90
Beneficios por empleado (Miles de euros): $\text{Resultado después de impuestos} / \text{Plantilla media activa}$	-6,64	-7,42

(*) Ratio no significativo

Categorías	2003		2002	
	Personal fijo	Personal eventual	Personal fijo	Personal eventual
Directivos, técnicos y similares.....	11.512	1.166	11.735	967
Administrativos y auxiliares.....	7.079	1.980	7.325	1.793
Obreros y subalternos.....	35.019	17.073	36.561	15.198
TOTAL.....	53.610	20.219	55.621	17.958



**DESARROLLO SECTORIAL Y
REGIONAL**

ENTIDADES TRATADAS

CENTRO PARA EL DESARROLLO TECNOLÓGICO INDUSTRIAL (CDTI)
 COMPAÑIA ESPAÑOLA DE FINANCIACION DEL DESARROLLO COFIDES,
 S.A. (COFIDES)
 CONSORCIO DE LA ZONA FRANCA DE CÁDIZ (ZONA FRANCA CÁDIZ)
 CONSORCIO DE LA ZONA FRANCA DE VIGO
 EMPRESA NACIONAL DE INNOVACION, S.A. (ENISA)
 EXPANSION EXTERIOR, S.A.
 GERENCIA DEL SECTOR DE LA CONSTRUCCIÓN NAVAL
 INIEXPORT, S.A.
 INSTITUTO PARA LA DIVERSIFICACION Y AHORRO DE LA ENERGIA
 (IDAE)
 MERCADOS CENTRALES DE ABASTECIMIENTO DE ALGECIRAS, S.A.
 (MERCALGECIRAS)
 MERCADOS CENTRALES DE ABASTECIMIENTO DE ASTURIAS, S.A.
 (MERCASURIAS)
 MERCADOS CENTRALES DE ABASTECIMIENTO DE BADAJOZ, S.A.
 (MERCABADAJOZ)
 MERCADOS CENTRALES DE ABASTECIMIENTO DE LAS PALMAS, S.A.
 (MERCALASPALMAS)
 MERCADOS CENTRALES DE ABASTECIMIENTO DE MALAGA, S.A.
 (MERCAMALAGA)
 MERCADOS CENTRALES DE ABASTECIMIENTO, S.A. (MERCASA)
 SOCIEDAD ESTATAL PARA EL DESARROLLO DEL DISEÑO Y LA
 INNOVACION, S.A. (DDI)
 SOCIEDAD ESTATAL PARA EL DESARROLLO TECNOLÓGICO DEL
 TURISMO, S.A. (SEDETTUR)
 SOCIEDAD PARA EL DESARROLLO INDUSTRIAL DE ARAGON, S.A.
 (SODIAR)
 SOCIEDAD PARA EL DESARROLLO INDUSTRIAL DE CASTILLA-LA
 MANCHA, S.A. (SODICAMAN)
 SOCIEDAD PARA EL DESARROLLO INDUSTRIAL DE EXTREMADURA,
 S.A. (SODIEX)

Balance de situación

Desarrollo sectorial y regional

Activo	2003		2002		Variación	
	Miles de euros	Porcentaje	Miles de euros	Porcentaje	Absoluta	Porcentual
Accionistas (socios) por desembolsos no exigidos.....	0,16	-	-	-	0,16	-
Inmovilizado.....	1.007.748,89	50,99	934.311,68	48,98	73.437,21	7,86
Gastos de establecimiento.....	98,49	-	58,35	-	40,14	68,79
Inmovilizaciones inmateriales.....	14.731,48	0,75	11.528,32	0,60	3.203,16	27,79
Inmovilizaciones materiales.....	378.271,85	19,14	347.558,19	18,22	30.713,66	8,84
Inmovilizaciones financieras.....	229.629,87	11,62	224.268,18	11,76	5.361,69	2,39
Acciones propias a largo plazo.....	-	-	-	-	-	-
Deudores a largo plazo.....	385.017,20	19,48	350.898,64	18,39	34.118,56	9,72
Gastos a distribuir en varios ejercicios.....	20.922,54	1,06	20.225,91	1,06	696,63	3,44
Activo circulante.....	947.811,31	47,95	953.131,50	49,96	-5.320,19	-0,56
Accionistas por desembolsos exigidos.....	-	-	-	-	-	-
Existencias.....	82.551,44	4,18	65.268,81	3,42	17.282,63	26,48
Deudores.....	242.642,55	12,28	231.856,64	12,15	10.785,91	4,65
Inversiones financieras temporales.....	426.481,27	21,56	484.899,26	25,43	-58.417,99	-12,05
Acciones propias a corto plazo.....	-	-	-	-	-	-
Tesorería.....	194.810,89	9,86	169.489,30	8,88	25.321,59	14,94
Ajustes por periodificación.....	1.325,16	0,07	1.617,49	0,08	-292,33	-18,07
Total.....	1.976.482,90	100,00	1.907.669,09	100,00	68.813,81	3,61

Pasivo	2003		2002		Variación	
	Miles de euros	Porcentaje	Miles de euros	Porcentaje	Absoluta	Porcentual
Fondos propios.....	844.306,29	42,72	891.012,75	46,71	-46.706,46	-5,24
Capital suscrito, reservas y resultados ejercicios anteriores.....	857.241,25	43,37	882.165,96	46,25	-24.924,71	-2,83
Pérdidas y ganancias.....	-12.934,96	-0,65	8.846,79	0,46	-21.781,75	-246,21
Ingresos a distribuir en varios ejercicios.....	456.765,54	23,11	427.295,26	22,40	29.470,28	6,90
Provisiones para riesgos y gastos a largo plazo.....	38.931,57	1,97	20.389,56	1,07	18.542,01	90,94
Acreeedores a largo plazo.....	433.679,73	21,94	362.609,27	19,01	71.070,46	19,60
Obligaciones y otros valores negociables.....	-	-	-	-	-	-
Deudas con entidades de crédito.....	28.618,77	1,45	22.767,30	1,19	5.851,47	25,70
Deudas con empresas del grupo y asociadas.....	3.180,17	0,16	425,83	0,02	2.754,34	646,82
Otras deudas a largo plazo.....	401.880,79	20,33	339.416,14	17,79	62.464,65	18,40
Acreeedores a corto plazo.....	197.699,88	10,00	201.318,10	10,55	-3.618,22	-1,80
Obligaciones y otros valores negociables.....	-	-	-	-	-	-
Deudas con entidades de crédito.....	14.686,80	0,74	14.019,70	0,73	667,10	4,76
Deudas con empresas del grupo y asociadas.....	10.146,74	0,51	10.802,05	0,57	-655,31	-6,07
Otras deudas a corto plazo.....	168.580,65	8,53	171.384,76	8,98	-2.804,11	-1,64
Ajustes por periodificación.....	4.285,69	0,22	5.111,59	0,27	-825,90	-16,16
Provisiones para riesgos y gastos a corto plazo.....	5.099,89	0,26	5.044,15	0,26	55,74	1,11
Total.....	1.976.482,90	100,00	1.907.669,09	100,00	68.813,81	3,61

Cuenta de pérdidas y ganancias

Desarrollo sectorial y regional

Concepto	2003		2002		Variación	
	Miles de euros	Porcentaje	Miles de euros	Porcentaje	Absoluta	Porcentual
Ventas netas, prestación de servicios y otros ingresos de explotación.....	155.454,04	81,83	130.921,16	79,85	24.532,88	18,74
± Variación existencias de productos terminados y en curso de fabricación.....	12.868,38	6,77	14.638,25	8,93	-1.769,87	-12,09
+ Trabajos efectuados por la empresa para su inmovilizado.....	3.085,40	1,62	1.283,28	0,78	1.802,12	140,43
+ Subvenciones a la explotación.....	18.590,42	9,78	17.110,88	10,44	1.479,54	8,65
Valor de la producción.....	189.998,24	100,00	163.953,57	100,00	26.044,67	15,89
- Consumo de mercaderías, materias primas y otras materias consumibles.....	54.168,97	28,51	41.548,93	25,34	12.620,04	30,37
- Gastos externos y de explotación.....	97.770,72	51,46	86.600,96	52,82	11.169,76	12,90
Valor añadido de la empresa.....	38.058,55	20,03	35.803,68	21,84	2.254,87	6,30
- Gastos de personal.....	42.617,03	22,42	40.529,34	24,72	2.087,69	5,15
Resultado bruto de explotación.....	-4.558,48	-2,39	-4.725,66	-2,88	167,18	3,54
- Dotación para amortizaciones de inmovilizado.....	18.000,46	9,48	17.488,47	10,66	511,99	2,93
- Dotación al fondo de reversión.....	355,27	0,19	436,66	0,27	-81,39	-18,64
± Insolvencias de crédito y variación provisiones de tráfico.....	-9.032,65	-4,75	-6.877,04	-4,19	-2.155,61	-31,35
Resultado neto de explotación.....	-31.946,86	-16,81	-29.527,83	-18,00	-2.419,03	-8,19
+ Ingresos financieros.....	17.999,47	9,47	23.662,38	14,42	-5.662,91	-23,93
- Gastos financieros.....	4.520,92	2,38	2.893,22	1,76	1.627,70	56,26
± Dotaciones para amortizaciones y provisiones financieras.....	-380,33	-0,20	-2.938,85	-1,79	2.558,52	87,06
Resultado de las actividades ordinarias.....	-18.848,64	-9,92	-11.697,52	-7,13	-7.151,12	-61,13
+ Beneficios del inmovilizado e ingresos excepcionales.....	33.756,93	17,77	43.773,61	26,69	-10.016,68	-22,88
- Pérdidas procedentes del inmovilizado y gastos excepcionales	28.888,13	15,20	10.885,68	6,64	18.002,45	165,38
± Variación provisiones del inmovilizado inmaterial, material y cartera de control.....	2.810,71	1,48	-9.390,81	-5,72	12.201,52	129,93
Resultado antes de impuestos.....	-11.169,13	-5,87	11.799,60	7,20	-22.968,73	-194,66
± Impuesto sobre sociedades.....	-1.765,83	-0,93	-2.952,81	-1,80	1.186,98	40,20
Resultado del ejercicio.....	-12.934,96	-6,80	8.846,79	5,40	-21.781,75	-246,21

Cuadro de financiación

Desarrollo sectorial y regional

Aplicaciones	Miles de euros		Orígenes	Miles de euros	
	2003	2002		2003	2002
Recursos aplicados en las operaciones.....	-	-	Recursos procedentes de las operaciones...	9.248,90	22.439,60
Gastos establecimiento y formalización de deudas.....	78,92	22,30	Aportaciones de accionistas.....	3.564,01	3.721,40
Adquisiciones de inmovilizado o traspasos del corto plazo.....	121.528,89	136.020,75	Ampliaciones de capital.....	3.562,14	3.721,40
Inmovilizaciones inmateriales.....	4.749,56	2.036,83	Compensaciones de pérdidas.....	1,87	-
Inmovilizaciones materiales.....	74.272,53	81.757,66	Subvenciones de capital.....	54.940,57	55.163,76
Inmovilizaciones financieras.....	42.506,80	52.226,26	Deudas a largo plazo o traspasos del corto plazo.....	90.761,98	73.169,92
Adquisiciones de acciones propias.....	-	-	Empréstitos y otros pasivos análogos.....	14,80	-
Deudores por operaciones de tráfico a largo plazo.....	181.745,02	169.706,49	De empresas del grupo y asociadas.....	3.016,72	-
Reducciones de capital.....	-	-	Otras deudas.....	87.730,46	73.169,92
Dividendos.....	37.416,81	1.031,06	Enajenación de inmovilizado.....	28.086,31	23.663,64
Cancelación o traspaso a corto plazo de deuda a largo plazo.....	18.966,55	26.571,87	Inmovilizaciones inmateriales.....	535,42	1.471,68
Empréstitos y otros pasivos análogos.....	-	-	Inmovilizaciones materiales.....	9.316,28	9.676,52
De empresas del grupo y asociadas.....	454,45	-	Inmovilizaciones financieras.....	18.234,61	12.515,44
Otras deudas.....	17.597,07	25.736,21	Enajenación de acciones propias.....	-	-
Administraciones Públicas a largo plazo....	915,03	835,66	Cancelación anticipada o traspaso a corto plazo de inmovilizaciones financieras.....	22.274,89	40.104,31
Provisiones para riesgos y gastos.....	3.033,00	1.494,54	Empresas del grupo y asociadas.....	8.555,39	-
Otras.....	722,16	11.639,99	Administraciones Públicas a largo plazo....	-	93,90
			Otras inversiones financieras.....	13.719,50	40.010,41
			Cancelación anticipada o traspaso a c.p. de deudores a l.p. por operaciones de tráfico.....	147.641,38	131.170,45
			Otros.....	1.580,24	2.673,57
Total Aplicaciones.....	363.491,35	346.487,00	Total Orígenes.....	358.098,28	352.106,65
Aumento de capital circulante.....	-	5.619,65	Disminución de capital circulante.....	5.393,07	-

Concepto	2003	2002
Resultado contable del ejercicio	-12.934,96	8.846,79
Más		
Dotaciones a las amortizaciones y provisiones de inmovilizado.....	23.171,44	30.211,79
Dotación a la provisión para riesgos y gastos.....	22.574,31	6.205,25
Gastos derivados de intereses diferidos.....	39,50	62,60
Amortización de gastos de formalización de deudas.....	5,00	5,00
Diferencias de cambio negativas.....	-	-
Pérdidas en enajenación de inmovilizado.....	761,86	1.433,58
Impuesto sobre sociedades diferido en el ejercicio.....	8,11	347,66
Otros.....	17.447,34	11.413,98
Menos		
Excesos de provisiones de inmovilizado.....	6.899,41	1.555,28
Excesos de provisiones para riesgos y gastos.....	1.277,90	4.072,91
Ingresos derivados de intereses diferidos.....	1.990,44	218,15
Diferencias de cambio positivas.....	-	-
Beneficios en la enajenación de inmovilizado.....	3.054,76	3.462,57
Subvenciones de capital traspasadas al resultado del ejercicio.....	28.342,51	26.090,88
Impuestos sobre sociedades anticipado en el ejercicio o crédito impositivo generado por compensación de pérdidas.....	72,37	75,70
Otros.....	186,31	611,56
Resultado generado o aplicado por las operaciones	9.248,90	22.439,60

Variación del capital circulante
Desarrollo sectorial y regional

Miles de euros

Concepto	Aumentos		Disminuciones	
	2003	2002	2003	2002
Accionistas por desembolsos exigidos.....	-	-	-	-
Existencias.....	13.914,79	20.494,50	-	-
Deudores.....	10.792,82	-	-	40.084,66
Acreedores y provisiones para riesgos y gastos a corto plazo.....	3.556,48	-	-	20.364,39
Inversiones financieras temporales.....	-	-	58.418,17	20.798,53
Acciones propias.....	-	-	-	-
Tesorería.....	25.057,10	65.894,44	-	-
Ajustes por periodificación.....	-	478,29	296,09	-
Total.....	53.321,19	86.867,23	58.714,26	81.247,58
Variación del capital circulante.....	-	5.619,65	5.393,07	-

Concepto	2003	2002
Situación financiera		
Liquidez (%): $((\text{Activo circulante} - \text{Existencias}) / \text{Pasivo circulante}) \times 100$	426,66	430,25
Solvencia técnica (%): $(\text{Activo circulante} / \text{Pasivo circulante}) \times 100$	467,36	461,87
Endeudamiento (%): $(\text{Exigible a corto y largo plazo} / \text{Fondos propios}) \times 100$	74,78	63,29
Cobertura del inmovilizado (%): $(\text{Recursos permanentes} / \text{Activo fijo}) \times 100$	172,43	178,23
Endeudamiento a corto plazo (%): $(\text{Pasivo circulante} / \text{Fondos propios}) \times 100$	24,02	23,16
Financiación bancaria sobre recursos ajenos (%): $(\text{Deudas con entidades de crédito} / \text{Exigible a corto y largo plazo}) \times 100$	6,86	6,52
Estructura		
Gastos financieros sobre cifra de negocios (%): $(\text{Gastos financieros} / \text{Importe neto de la cifra de negocios}) \times 100$	3,32	2,54
Subvenciones sobre cifra de negocios (%): $(\text{Subvenciones a la explotación} / \text{Importe neto de la cifra de negocios}) \times 100$	13,64	15,04
Inmovilizado sobre total activo (%): $(\text{Inmovilizado} / \text{Total activo}) \times 100$	50,99	48,98
Fondos propios sobre total pasivo (%): $(\text{Fondos propios} / \text{Total pasivo}) \times 100$	42,72	46,71
Rentabilidad		
Margen bruto de explotación (%): $(\text{Resultado bruto de explotación} / \text{Importe neto de la cifra de negocios}) \times 100$	-3,34	-4,15
Rentabilidad económica (%): $(\text{Resultado antes de impuestos} + \text{Gastos financieros} / \text{Total activo}) \times 100$	-0,34	0,77
Rentabilidad financiera (%): $(\text{Resultado después de impuestos} / \text{Fondos propios}) \times 100$	-1,53	0,99
Dividendos sobre fondos propios (%): $(\text{Dividendos} / \text{Fondos propios}) \times 100$	0,95	4,20
Productividad		
Inmovilizado en explotación por empleado (Miles de euros): $\text{Inmovilizaciones materiales} / \text{Plantilla media activa}$	431,33	407,93
Cifra de negocios por empleado (Miles de euros): $\text{Importe neto de la cifra de negocios} / \text{Plantilla media activa}$	155,44	133,55
Coste medio de personal (Miles de euros): $\text{Gastos de personal} / \text{Plantilla media activa}$	48,59	47,57
Beneficios por empleado (Miles de euros): $\text{Resultado después de impuestos} / \text{Plantilla media activa}$	-14,75	10,38

Categorías	2003		2002	
	Personal fijo	Personal eventual	Personal fijo	Personal eventual
Directivos, técnicos y similares.....	429	35	416	29
Administrativos y auxiliares.....	244	37	251	34
Obreros y subalternos.....	115	17	113	9
TOTAL.....	788	89	780	72



**SERVICIOS TÉCNICOS Y DE
INVESTIGACIÓN**

ENTIDADES TRATADAS

EMPRESA NACIONAL DE RESIDUOS RADIATIVOS, S.A. (ENRESA)
 EMPRESA PARA LA GESTION DE RESIDUOS INDUSTRIALES, S.A. (EMGRISA)
 INGENIERIA DE SISTEMAS PARA LA DEFENSA DE ESPAÑA, S.A. (ISDEFE)
 INGENIERIA Y ECONOMIA DEL TRANSPORTE, S.A. (INECO)
 INGENIERIA Y SERVICIOS AEROSPACIALES, S.A. (INSA)
 IONMED ESTERILIZACION, S.A.
 SISTEMAS TECNICOS DE LOTERIAS DEL ESTADO, S.A. (S.T.L.)
 SOCIEDAD ASTURIANA DE DIVERSIFICACIÓN MINERA, S.A. (SADIM)
 SOCIEDAD ESPAÑOLA DE ESTUDIOS PARA LA COMUNICACION FIJA A TRAVES DEL ESTRECHO DE GIBRALTAR, S.A. (SECEGSA)
 TECNOLOGIAS Y SERVICIOS AGRARIOS, S.A. (TRAGSATEC)

Balance de situación

Servicios técnicos y de investigación

Activo	2003		2002		Variación	
	Miles de euros	Porcentaje	Miles de euros	Porcentaje	Absoluta	Porcentual
Accionistas (socios) por desembolsos no exigidos.....	-	-	-	-	-	-
Inmovilizado.....	1.903.541,19	87,14	1.910.205,37	87,49	-6.664,18	-0,35
Gastos de establecimiento.....	562,59	0,03	759,44	0,03	-196,85	-25,92
Inmovilizaciones inmateriales.....	11.494,74	0,53	9.821,05	0,45	1.673,69	17,04
Inmovilizaciones materiales.....	171.995,53	7,87	165.783,21	7,59	6.212,32	3,75
Inmovilizaciones financieras.....	1.719.488,33	78,71	1.733.841,67	79,42	-14.353,34	-0,83
Acciones propias a largo plazo.....	-	-	-	-	-	-
Deudores a largo plazo.....	-	-	-	-	-	-
Gastos a distribuir en varios ejercicios.....	57,45	-	77,04	-	-19,59	-25,43
Activo circulante.....	281.046,42	12,86	273.215,36	12,51	7.831,06	2,87
Accionistas por desembolsos exigidos.....	-	-	-	-	-	-
Existencias.....	28.555,60	1,31	23.774,19	1,09	4.781,41	20,11
Deudores.....	162.550,49	7,43	156.868,39	7,18	5.682,10	3,62
Inversiones financieras temporales.....	69.628,09	3,19	70.674,17	3,24	-1.046,08	-1,48
Acciones propias a corto plazo.....	-	-	-	-	-	-
Tesorería.....	17.999,43	0,82	21.233,11	0,97	-3.233,68	-15,23
Ajustes por periodificación.....	2.312,81	0,11	665,50	0,03	1.647,31	247,53
Total.....	2.184.645,06	100,00	2.183.497,77	100,00	1.147,29	0,05

Pasivo	2003		2002		Variación	
	Miles de euros	Porcentaje	Miles de euros	Porcentaje	Absoluta	Porcentual
Fondos propios.....	213.718,81	9,78	196.050,84	8,98	17.667,97	9,01
Capital suscrito, reservas y resultados ejercicios anteriores.....	188.337,07	8,62	172.854,90	7,92	15.482,17	8,96
Pérdidas y ganancias.....	25.381,74	1,16	23.195,94	1,06	2.185,80	9,42
Ingresos a distribuir en varios ejercicios.....	13.245,77	0,61	13.560,08	0,62	-314,31	-2,32
Provisiones para riesgos y gastos a largo plazo.....	1.732.860,63	79,32	1.736.431,63	79,52	-3.571,00	-0,21
Acreeedores a largo plazo.....	16.732,73	0,77	18.597,70	0,85	-1.864,97	-10,03
Obligaciones y otros valores negociables.....	-	-	-	-	-	-
Deudas con entidades de crédito.....	14.357,01	0,66	16.266,10	0,74	-1.909,09	-11,74
Deudas con empresas del grupo y asociadas.....	-	-	-	-	-	-
Otras deudas a largo plazo.....	2.375,72	0,11	2.331,60	0,11	44,12	1,89
Acreeedores a corto plazo.....	208.013,22	9,52	218.710,89	10,02	-10.697,67	-4,89
Obligaciones y otros valores negociables.....	-	-	-	-	-	-
Deudas con entidades de crédito.....	4.008,71	0,18	8.935,32	0,41	-4.926,61	-55,14
Deudas con empresas del grupo y asociadas.....	11.486,12	0,53	17.638,09	0,81	-6.151,97	-34,88
Otras deudas a corto plazo.....	192.058,81	8,79	192.137,48	8,80	-78,67	-0,04
Ajustes por periodificación.....	459,58	0,02	-	-	459,58	-
Provisiones para riesgos y gastos a corto plazo.....	73,90	-	146,63	0,01	-72,73	-49,60
Total.....	2.184.645,06	100,00	2.183.497,77	100,00	1.147,29	0,05

Cuenta de pérdidas y ganancias

Servicios técnicos y de investigación

Concepto	2003		2002		Variación	
	Miles de euros	Porcentaje	Miles de euros	Porcentaje	Absoluta	Porcentual
Ventas netas, prestación de servicios y otros ingresos de explotación.....	446.338,74	98,71	413.005,80	98,14	33.332,94	8,07
± Variación existencias de productos terminados y en curso de fabricación.....	4.648,58	1,03	7.523,40	1,79	-2.874,82	-38,21
+ Trabajos efectuados por la empresa para su inmovilizado.....	783,15	0,17	179,74	0,04	603,41	335,71
+ Subvenciones a la explotación.....	385,83	0,09	109,02	0,03	276,81	253,91
Valor de la producción.....	452.156,30	100,00	420.817,96	100,00	31.338,34	7,45
- Consumo de mercaderías, materias primas y otras materias consumibles.....	9.819,44	2,17	10.205,46	2,43	-386,02	-3,78
- Gastos externos y de explotación.....	277.812,32	61,44	245.090,60	58,24	32.721,72	13,35
Valor añadido de la empresa.....	164.524,54	36,39	165.521,90	39,33	-997,36	-0,60
- Gastos de personal.....	184.779,77	40,86	166.196,57	39,49	18.583,20	11,18
Resultado bruto de explotación.....	-20.255,23	-4,47	-674,67	-0,16	-19.580,56	-2.902,24
- Dotación para amortizaciones de inmovilizado.....	26.096,90	5,78	26.768,76	6,36	-671,86	-2,51
- Dotación al fondo de reversión.....	-	-	-	-	-	-
± Insolvencias de crédito y variación provisiones de tráfico.....	-2.493,79	-0,55	-1.827,10	-0,43	-666,69	-36,49
Resultado neto de explotación.....	-48.845,92	-10,80	-29.270,53	-6,95	-19.575,39	-66,88
+ Ingresos financieros.....	133.164,25	29,44	141.646,18	33,65	-8.481,93	-5,99
- Gastos financieros.....	49.100,42	10,86	54.752,57	13,01	-5.652,15	-10,32
± Dotaciones para amortizaciones y provisiones financieras.....	-1.288,00	-0,28	2.608,00	0,62	-3.896,00	-149,39
Resultado de las actividades ordinarias.....	33.929,91	7,50	60.231,08	14,31	-26.301,17	-43,67
+ Beneficios del inmovilizado e ingresos excepcionales.....	3.818,62	0,85	5.610,22	1,33	-1.791,60	-31,93
- Pérdidas procedentes del inmovilizado y gastos excepcionales	1.090,76	0,24	1.691,49	0,40	-600,73	-35,51
± Variación provisiones del inmovilizado inmaterial, material y cartera de control.....	-1.411,43	-0,31	-1.144,45	-0,27	-266,98	-23,33
Resultado antes de impuestos.....	35.246,34	7,80	63.005,36	14,97	-27.759,02	-44,06
± Impuesto sobre sociedades y otros.....	-9.864,60	-2,19	-39.809,42	-9,46	29.944,82	75,22
Resultado del ejercicio.....	25.381,74	5,61	23.195,94	5,51	2.185,80	9,42

Cuadro de financiación

Servicios técnicos y de investigación

Aplicaciones	Miles de euros		Orígenes	Miles de euros	
	2003	2002		2003	2002
Recursos aplicados en las operaciones.....	-	-	Recursos procedentes de las operaciones...	48.255,57	72.055,08
Gastos establecimiento y formalización de deudas.....	300,03	593,57	Aportaciones de accionistas.....	-	1.652,43
Adquisiciones de inmovilizado o traspasos del corto plazo.....	39.466,32	112.614,43	Ampliaciones de capital.....	-	1.652,43
Inmovilizaciones inmateriales.....	10.866,79	12.920,14	Compensaciones de pérdidas.....	-	-
Inmovilizaciones materiales.....	27.808,98	30.588,08	Subvenciones de capital.....	1.824,28	1.834,95
Inmovilizaciones financieras.....	790,55	69.106,21	Deudas a largo plazo o traspasos del corto plazo.....	25,00	7.875,00
Adquisiciones de acciones propias.....	-	-	Empréstitos y otros pasivos análogos.....	-	7.875,00
Deudores por operaciones de tráfico a largo plazo.....	-	-	De empresas del grupo y asociadas.....	-	-
Reducciones de capital.....	-	4.805,00	Otras deudas.....	25,00	-
Dividendos.....	7.713,79	4.411,08	Enajenación de inmovilizado.....	18.487,19	15.471,33
Cancelación o traspaso a corto plazo de deuda a largo plazo.....	1.955,97	1.428,57	Inmovilizaciones inmateriales.....	10,24	79,64
Empréstitos y otros pasivos análogos.....	1.125,00	468,75	Inmovilizaciones materiales.....	5.492,82	4.026,95
De empresas del grupo y asociadas.....	-	-	Inmovilizaciones financieras.....	12.984,13	11.364,74
Otras deudas.....	784,09	889,95	Enajenación de acciones propias.....	-	-
Administraciones Públicas a largo plazo....	46,88	69,87	Cancelación anticipada o traspaso a corto plazo de inmovilizaciones financieras.....	21,54	-
Provisiones para riesgos y gastos.....	579,00	1.374,55	Empresas del grupo y asociadas.....	-	-
Otras.....	-	122,44	Administraciones Públicas a largo plazo....	-	-
			Otras inversiones financieras.....	21,54	-
			Cancelación anticipada o traspaso a c.p. de deudores a l.p. por operaciones de tráfico.....	-	-
			Otros.....	2,99	1.257,80
Total Aplicaciones.....	50.015,11	125.349,64	Total Orígenes.....	68.616,57	100.146,59
Aumento de capital circulante.....	18.601,46	-	Disminución de capital circulante.....	-	25.203,05

Concepto	2003	2002
Resultado contable del ejercicio	25.381,74	23.195,94
Más		
Dotaciones a las amortizaciones y provisiones de inmovilizado.....	29.921,33	27.943,70
Dotación a la provisión para riesgos y gastos.....	300,00	307,00
Gastos derivados de intereses diferidos.....	0,47	0,82
Amortización de gastos de formalización de deudas.....	-	-
Diferencias de cambio negativas.....	-	-
Pérdidas en enajenación de inmovilizado.....	430,74	154,00
Impuesto sobre sociedades diferido en el ejercicio.....	66,00	29,00
Otros.....	19,12	27.228,49
Menos		
Excesos de provisiones de inmovilizado.....	1.125,00	2.638,49
Excesos de provisiones para riesgos y gastos.....	365,00	-
Ingresos derivados de intereses diferidos.....	-	-
Diferencias de cambio positivas.....	-	-
Beneficios en la enajenación de inmovilizado.....	1.221,25	2.298,08
Subvenciones de capital traspasadas al resultado del ejercicio.....	1.906,38	1.217,03
Impuestos sobre sociedades anticipado en el ejercicio o crédito impositivo generado por compensación de pérdidas.....	84,00	303,13
Otros.....	3.162,20	347,14
Resultado generado o aplicado por las operaciones	48.255,57	72.055,08

Variación del capital circulante

Servicios técnicos y de investigación

Miles de euros

Concepto	Aumentos		Disminuciones	
	2003	2002	2003	2002
Accionistas por desembolsos exigidos.....	-	-	-	-
Existencias.....	4.781,41	6.530,00	-	-
Deudores.....	5.682,10	7.889,35	-	-
Acreedores y provisiones para riesgos y gastos a corto plazo.....	10.770,40	-	-	34.761,56
Inversiones financieras temporales.....	-	-	1.046,08	13.213,19
Acciones propias.....	-	-	-	-
Tesorería.....	-	8.031,03	3.233,68	-
Ajustes por periodificación.....	1.647,31	321,32	-	-
Total.....	22.881,22	22.771,70	4.279,76	47.974,75
Variación del capital circulante.....	18.601,46	-	-	25.203,05

Concepto	2003	2002
Situación financiera		
Liquidez (%): $((\text{Activo circulante} - \text{Existencias}) / \text{Pasivo circulante}) \times 100$	121,34	113,97
Solvencia técnica (%): $(\text{Activo circulante} / \text{Pasivo circulante}) \times 100$	135,06	124,84
Endeudamiento (%): $(\text{Exigible a corto y largo plazo} / \text{Fondos propios}) \times 100$	105,16	121,04
Cobertura del inmovilizado (%): $(\text{Recursos permanentes} / \text{Activo fijo}) \times 100$	103,83	102,85
Endeudamiento a corto plazo (%): $(\text{Pasivo circulante} / \text{Fondos propios}) \times 100$	97,37	111,63
Financiación bancaria sobre recursos ajenos (%): $(\text{Deudas con entidades de crédito} / \text{Exigible a corto y largo plazo}) \times 100$	8,17	10,62
Estructura		
Gastos financieros sobre cifra de negocios (%): $(\text{Gastos financieros} / \text{Importe neto de la cifra de negocios}) \times 100$	11,10	13,37
Subvenciones sobre cifra de negocios (%): $(\text{Subvenciones a la explotación} / \text{Importe neto de la cifra de negocios}) \times 100$	0,09	0,03
Inmovilizado sobre total activo (%): $(\text{Inmovilizado} / \text{Total activo}) \times 100$	87,13	87,48
Fondos propios sobre total pasivo (%): $(\text{Fondos propios} / \text{Total pasivo}) \times 100$	9,78	8,98
Rentabilidad		
Margen bruto de explotación (%): $(\text{Resultado bruto de explotación} / \text{Importe neto de la cifra de negocios}) \times 100$	-4,58	-0,17
Rentabilidad económica (%): $(\text{Resultado antes de impuestos} + \text{Gastos financieros} / \text{Total activo}) \times 100$	3,86	5,39
Rentabilidad financiera (%): $(\text{Resultado después de impuestos} / \text{Fondos propios}) \times 100$	11,88	11,83
Dividendos sobre fondos propios (%): $(\text{Dividendos} / \text{Fondos propios}) \times 100$	4,16	3,94
Productividad		
Inmovilizado en explotación por empleado (Miles de euros): $\text{Inmovilizaciones materiales} / \text{Plantilla media activa}$	34,63	38,12
Cifra de negocios por empleado (Miles de euros): $\text{Importe neto de la cifra de negocios} / \text{Plantilla media activa}$	89,04	94,19
Coste medio de personal (Miles de euros): $\text{Gastos de personal} / \text{Plantilla media activa}$	37,20	38,22
Beneficios por empleado (Miles de euros): $\text{Resultado después de impuestos} / \text{Plantilla media activa}$	5,11	5,33

Distribucion de personal

Servicios técnicos y de investigación

Plantilla media

Categorías	2003		2002	
	Personal fijo	Personal eventual	Personal fijo	Personal eventual
Directivos, técnicos y similares.....	1.891	1.549	1.581	1.291
Administrativos y auxiliares.....	405	834	354	267
Obreros y subalternos.....	136	152	246	610
TOTAL.....	2.432	2.535	2.181	2.168



**SERVICIOS PRESTADOS A
OTRAS EMPRESAS Y OTROS
SERVICIOS**

ENTIDADES TRATADAS	
<p>APARCAMIENTO ZONA FRANCA S.L. (AZF) CASTILLA COURIER MENSAJEROS S.L. CIREX, S.A. CLÍNICA CASTELLÓ, S.A. ENWESA OPERACIONES, S.A. ESCUELA OFICIAL DE TURISMO (EOT) HIPÓDROMO DE LA ZARZUELA, S.A. INFRAESTRUCTURAS Y EQUIPAMIENTOS HISPALENSES, S.A. (INFEHSA) INMOBILIARIA DE PROMOCIONES Y ARRIENDOS, S.A. (IMPROASA) PORTEL SERVICIOS TELEMATICOS, S.A. (PORTEL) RED IBEROAMERICANA DE LOGÍSTICA Y COMERCIO, S.A. (RILCO) SEPI DESARROLLO EMPRESARIAL, S.A. (SEPIDES) SERVICIOS DOCUMENTALES DE ANDALUCIA, S.L. SOCIEDAD ESTATAL DE CONMEMORACIONES CULTURALES, S.A. SOCIEDAD ESTATAL DE GESTION DE ACTIVOS, S.A. (AGESA) SOCIEDAD ESTATAL DE GESTIÓN DE LA INFORMACIÓN TURÍSTICA, S.A. (SEGITUR) SOCIEDAD ESTATAL DE PARTICIPACIONES INDUSTRIALES (SEPI) SOCIEDAD ESTATAL PARA EXPOSICIONES INTERNACIONALES, S.A. SOCIEDAD ESTATAL PARA LA ACCIÓN CULTURAL EN EL EXTERIOR, S.A. (SEACEX) SOCIEDAD PARA LAS ENSEÑANZAS AERONAUTICAS CIVILES, S.A. (SENASA) TECNOLOGIA E INVESTIGACION FERROVIARIA, S.A. (TIFSA)</p>	

ENTIDADES NO TRATADAS

LOTERIAS Y APUESTAS DEL ESTADO (LAE)

Balance de situación

Servicios prestados a otras empresas y otros servicios

Activo	2003		2002		Variación	
	Miles de euros	Porcentaje	Miles de euros	Porcentaje	Absoluta	Porcentual
Accionistas (socios) por desembolsos no exigidos.....	42.307,60	0,64	79.326,75	1,32	-37.019,15	-46,67
Inmovilizado.....	2.277.137,88	34,31	2.823.804,53	47,00	-546.666,65	-19,36
Gastos de establecimiento.....	874,72	0,01	739,91	0,01	134,81	18,22
Inmovilizaciones inmateriales.....	35.185,92	0,53	38.531,63	0,64	-3.345,71	-8,68
Inmovilizaciones materiales.....	154.770,14	2,33	156.368,11	2,60	-1.597,97	-1,02
Inmovilizaciones financieras.....	2.086.307,10	31,44	2.628.164,88	43,75	-541.857,78	-20,62
Acciones propias a largo plazo.....	-	-	-	-	-	-
Deudores a largo plazo.....	-	-	-	-	-	-
Gastos a distribuir en varios ejercicios.....	3.432,71	0,05	6.926,29	0,12	-3.493,58	-50,44
Activo circulante.....	4.314.398,25	65,00	3.098.577,89	51,56	1.215.820,36	39,24
Accionistas por desembolsos exigidos.....	1.352,28	0,02	-	-	1.352,28	-
Existencias.....	5.491,94	0,08	5.485,46	0,09	6,48	0,12
Deudores.....	84.856,27	1,28	102.346,63	1,70	-17.490,36	-17,09
Inversiones financieras temporales.....	4.075.185,40	61,40	2.831.591,94	47,13	1.243.593,46	43,92
Acciones propias a corto plazo.....	-	-	-	-	-	-
Tesorería.....	147.243,94	2,22	158.869,71	2,64	-11.625,77	-7,32
Ajustes por periodificación.....	268,42	-	284,15	-	-15,73	-5,54
Total.....	6.637.276,44	100,00	6.008.635,46	100,00	628.640,98	10,46

Pasivo	2003		2002		Variación	
	Miles de euros	Porcentaje	Miles de euros	Porcentaje	Absoluta	Porcentual
Fondos propios.....	3.421.345,41	51,55	2.242.522,99	37,32	1.178.822,42	52,57
Capital suscrito, reservas y resultados ejercicios anteriores.....	2.397.094,39	36,12	3.676.106,27	61,17	-1.279.011,88	-34,79
Pérdidas y ganancias.....	1.024.251,02	15,43	-1.433.583,28	-23,85	2.457.834,30	171,45
Ingresos a distribuir en varios ejercicios.....	5.652,48	0,09	59.083,23	0,98	-53.430,75	-90,43
Provisiones para riesgos y gastos a largo plazo.....	2.177.323,27	32,80	2.337.028,86	38,90	-159.705,59	-6,83
Acreeedores a largo plazo.....	304.631,72	4,59	356.379,32	5,93	-51.747,60	-14,52
Obligaciones y otros valores negociables.....	212.908,54	3,21	212.908,54	3,54	-	-
Deudas con entidades de crédito.....	26.496,47	0,40	33.490,49	0,56	-6.994,02	-20,88
Deudas con empresas del grupo y asociadas.....	130,91	-	132,50	-	-1,59	-1,20
Otras deudas a largo plazo.....	65.095,80	0,98	109.847,79	1,83	-44.751,99	-40,74
Acreeedores a corto plazo.....	728.064,34	10,97	1.013.361,84	16,87	-285.297,50	-28,15
Obligaciones y otros valores negociables.....	5.776,89	0,09	5.973,11	0,10	-196,22	-3,29
Deudas con entidades de crédito.....	8.332,27	0,13	12.055,13	0,20	-3.722,86	-30,88
Deudas con empresas del grupo y asociadas.....	546.341,39	8,23	778.308,61	12,96	-231.967,22	-29,80
Otras deudas a corto plazo.....	166.178,85	2,50	215.955,01	3,59	-49.776,16	-23,05
Ajustes por periodificación.....	1.434,94	0,02	1.069,98	0,02	364,96	34,11
Provisiones para riesgos y gastos a corto plazo.....	259,22	-	259,22	-	-	-
Total.....	6.637.276,44	100,00	6.008.635,46	100,00	628.640,98	10,46

Cuenta de pérdidas y ganancias

Servicios prestados a otras empresas y otros servicios

Concepto	2003		2002		Variación	
	Miles de euros	Porcentaje	Miles de euros	Porcentaje	Absoluta	Porcentual
Ventas netas, prestación de servicios y otros ingresos de explotación.....	100.977,68	96,99	84.227,16	89,53	16.750,52	19,89
± Variación existencias de productos terminados y en curso de fabricación.....	219,97	0,21	2.022,09	2,15	-1.802,12	-89,12
+ Trabajos efectuados por la empresa para su inmovilizado.....	484,84	0,47	447,52	0,48	37,32	8,34
+ Subvenciones a la explotación.....	2.422,17	2,33	7.374,32	7,84	-4.952,15	-67,15
Valor de la producción.....	104.104,66	100,00	94.071,09	100,00	10.033,57	10,67
- Consumo de mercaderías, materias primas y otras materias consumibles.....	9.949,31	9,56	9.073,45	9,65	875,86	9,65
- Gastos externos y de explotación.....	79.547,53	76,41	66.821,80	71,03	12.725,73	19,04
Valor añadido de la empresa.....	14.607,82	14,03	18.175,84	19,32	-3.568,02	-19,63
- Gastos de personal.....	59.416,19	57,07	52.373,38	55,67	7.042,81	13,45
Resultado bruto de explotación.....	-44.808,37	-43,04	-34.197,54	-36,35	-10.610,83	-31,03
- Dotación para amortizaciones de inmovilizado.....	12.980,98	12,47	13.086,93	13,91	-105,95	-0,81
- Dotación al fondo de reversión.....	-	-	-	-	-	-
± Insolvencias de crédito y variación provisiones de tráfico.....	-908,30	-0,87	-2.851,37	-3,03	1.943,07	68,15
Resultado neto de explotación.....	-58.697,65	-56,38	-50.135,84	-53,29	-8.561,81	-17,08
+ Ingresos financieros.....	190.619,80	183,10	504.539,41	536,33	-313.919,61	-62,22
- Gastos financieros.....	200.567,53	192,66	231.981,09	246,60	-31.413,56	-13,54
± Dotaciones para amortizaciones y provisiones financieras.....	-3.483,28	-3,34	52.252,22	55,55	-55.735,50	-106,67
Resultado de las actividades ordinarias.....	-72.128,66	-69,28	274.674,70	291,99	-346.803,36	-126,26
+ Beneficios del inmovilizado e ingresos excepcionales.....	1.766.296,38	1.696,64	309.508,20	329,02	1.456.788,18	470,68
- Pérdidas procedentes del inmovilizado y gastos excepcionales	112.733,39	108,29	1.253.905,16	1.332,94	-1.141.171,77	-91,01
± Variación provisiones del inmovilizado inmaterial, material y cartera de control.....	-286.951,26	-275,63	-1.006.433,99	-1.069,86	719.482,73	71,49
Resultado antes de impuestos.....	1.294.483,07	1.243,44	-1.676.156,25	-1.781,79	2.970.639,32	177,23
± Impuesto sobre sociedades.....	-270.232,05	-259,57	242.572,97	257,86	-512.805,02	-211,40
Resultado del ejercicio.....	1.024.251,02	983,87	-1.433.583,28	-1.523,93	2.457.834,30	171,45

Cuadro de financiación

Servicios prestados a otras empresas y otros servicios

Aplicaciones	Miles de euros		Orígenes	Miles de euros	
	2003	2002		2003	2002
Recursos aplicados en las operaciones.....	352.665,14	-	Recursos procedentes de las operaciones...	-	9.241,39
Gastos establecimiento y formalización de deudas.....	418,42	173,85	Aportaciones de accionistas.....	102.605,60	70.722,60
Adquisiciones de inmovilizado o traspasos del corto plazo.....	306.813,05	1.069.592,43	Ampliaciones de capital.....	102.571,49	70.720,76
Inmovilizaciones inmateriales.....	1.750,64	2.445,41	Compensaciones de pérdidas.....	34,11	1,84
Inmovilizaciones materiales.....	65.081,07	12.035,28	Subvenciones de capital.....	211,56	-
Inmovilizaciones financieras.....	239.981,34	1.055.111,74	Deudas a largo plazo o traspasos del corto plazo.....	249,03	105.147,15
Adquisiciones de acciones propias.....	-	1.513,82	Empréstitos y otros pasivos análogos.....	-	-
Deudores por operaciones de tráfico a largo plazo.....	-	-	De empresas del grupo y asociadas.....	-	104.602,05
Reducciones de capital.....	853,43	901,52	Otras deudas.....	249,03	545,10
Dividendos.....	617,33	131,22	Enajenación de inmovilizado.....	2.189.349,68	38.955,49
Cancelación o traspaso a corto plazo de deuda a largo plazo.....	49.329,55	13.907,38	Inmovilizaciones inmateriales.....	-	42,00
Empréstitos y otros pasivos análogos.....	-	-	Inmovilizaciones materiales.....	2.729,05	1.924,76
De empresas del grupo y asociadas.....	43.309,35	7.493,47	Inmovilizaciones financieras.....	2.186.620,63	36.988,73
Otras deudas.....	6.019,20	6.371,82	Enajenación de acciones propias.....	-	-
Administraciones Públicas a largo plazo....	1,00	42,09	Cancelación anticipada o traspaso a corto plazo de inmovilizaciones financieras.....	31.235,58	67.378,54
Provisiones para riesgos y gastos.....	68.426,78	331.715,14	Empresas del grupo y asociadas.....	5.657,79	6.555,20
Otras.....	43.527,83	0,93	Administraciones Públicas a largo plazo....	298,25	244,90
			Otras inversiones financieras.....	25.279,54	60.578,44
			Cancelación anticipada o traspaso a c.p. de deudores a l.p. por operaciones de tráfico.....	-	-
			Otros.....	1,78	1,51
Total Aplicaciones.....	822.651,53	1.417.936,29	Total Orígenes.....	2.323.653,23	291.446,68
Aumento de capital circulante.....	1.501.001,70	-	Disminución de capital circulante.....	-	1.126.489,61

Resultado de las operaciones

Servicios prestados a otras empresas y otros servicios

Miles de euros

Concepto	2003	2002
Resultado contable del ejercicio	1.024.251,02	-1.433.566,75
Más		
Dotaciones a las amortizaciones y provisiones de inmovilizado.....	263.651,57	917.054,22
Dotación a la provisión para riesgos y gastos.....	179.346,12	877.754,50
Gastos derivados de intereses diferidos.....	1.118,28	1.175,80
Amortización de gastos de formalización de deudas.....	46,20	59,35
Diferencias de cambio negativas.....	-	7.385,08
Pérdidas en enajenación de inmovilizado.....	1.059,82	10.844,69
Impuesto sobre sociedades diferido en el ejercicio.....	18,00	17,00
Otros.....	191,34	1.069,92
Menos		
Excesos de provisiones de inmovilizado.....	48.888,96	73.245,40
Excesos de provisiones para riesgos y gastos.....	202.362,87	170.726,24
Ingresos derivados de intereses diferidos.....	90,55	102,37
Diferencias de cambio positivas.....	10.138,22	123.552,78
Beneficios en la enajenación de inmovilizado.....	1.560.294,32	3.747,29
Subvenciones de capital traspasadas al resultado del ejercicio.....	553,41	861,89
Impuestos sobre sociedades anticipado en el ejercicio o crédito impositivo generado por compensación de pérdidas.....	19,00	316,25
Otros.....	0,16	0,20
Resultado generado o aplicado por las operaciones	-352.665,14	9.241,39

Variación del capital circulante

Servicios prestados a otras empresas y otros servicios

Miles de euros

Concepto	Aumentos		Disminuciones	
	2003	2002	2003	2002
Accionistas por desembolsos exigidos.....	1.352,28	-	-	6.010,12
Existencias.....	6,48	1.721,53	-	-
Deudores.....	-	16.481,47	17.484,28	-
Acreedores y provisiones para riesgos y gastos a corto plazo.....	285.161,77	541.717,64	-	-
Inversiones financieras temporales.....	1.243.593,46	-	-	1.631.832,18
Acciones propias.....	-	-	-	-
Tesorería.....	-	-	11.612,28	48.561,35
Ajustes por periodificación.....	-	-	15,73	6,60
Total.....	1.530.113,99	559.920,64	29.112,29	1.686.410,25
Variación del capital circulante.....	1.501.001,70	-	-	1.126.489,61

Concepto	2003	2002
Situación financiera		
Liquidez (%): $((\text{Activo circulante} - \text{Existencias}) / \text{Pasivo circulante}) \times 100$	591,62	305,15
Solvencia técnica (%): $(\text{Activo circulante} / \text{Pasivo circulante}) \times 100$	592,37	305,69
Endeudamiento (%): $(\text{Exigible a corto y largo plazo} / \text{Fondos propios}) \times 100$	30,18	61,08
Cobertura del inmovilizado (%): $(\text{Recursos permanentes} / \text{Activo fijo}) \times 100$	254,38	171,65
Endeudamiento a corto plazo (%): $(\text{Pasivo circulante} / \text{Fondos propios}) \times 100$	21,29	45,20
Financiación bancaria sobre recursos ajenos (%): $(\text{Deudas con entidades de crédito} / \text{Exigible a corto y largo plazo}) \times 100$	3,37	3,33
Estructura		
Gastos financieros sobre cifra de negocios (%): $(\text{Gastos financieros} / \text{Importe neto de la cifra de negocios}) \times 100$	209,70	299,27
Subvenciones sobre cifra de negocios (%): $(\text{Subvenciones a la explotación} / \text{Importe neto de la cifra de negocios}) \times 100$	2,53	9,51
Inmovilizado sobre total activo (%): $(\text{Inmovilizado} / \text{Total activo}) \times 100$	34,31	47,00
Fondos propios sobre total pasivo (%): $(\text{Fondos propios} / \text{Total pasivo}) \times 100$	51,55	37,32
Rentabilidad		
Margen bruto de explotación (%): $(\text{Resultado bruto de explotación} / \text{Importe neto de la cifra de negocios}) \times 100$	-46,85	-44,12
Rentabilidad económica (%): $(\text{Resultado antes de impuestos} + \text{Gastos financieros} / \text{Total activo}) \times 100$	22,53	-24,04
Rentabilidad financiera (%): $(\text{Resultado después de impuestos} / \text{Fondos propios}) \times 100$	29,94	-63,93
Dividendos sobre fondos propios (%): $(\text{Dividendos} / \text{Fondos propios}) \times 100$	0,06	0,03
Productividad		
Inmovilizado en explotación por empleado (Miles de euros): $\text{Inmovilizaciones materiales} / \text{Plantilla media activa}$	114,65	125,60
Cifra de negocios por empleado (Miles de euros): $\text{Importe neto de la cifra de negocios} / \text{Plantilla media activa}$	70,85	62,26
Coste medio de personal (Miles de euros): $\text{Gastos de personal} / \text{Plantilla media activa}$	44,01	42,07
Beneficios por empleado (Miles de euros): $\text{Resultado después de impuestos} / \text{Plantilla media activa}$	758,70	-1.151,47

Distribucion de personal

Servicios prestados a otras empresas y otros servicios

Plantilla media

Categorías	2003		2002	
	Personal fijo	Personal eventual	Personal fijo	Personal eventual
Directivos, técnicos y similares.....	584	147	505	130
Administrativos y auxiliares.....	284	131	272	118
Obreros y subalternos.....	98	106	99	121
TOTAL.....	966	384	876	369



EN SITUACIONES ESPECIALES

ENTIDADES TRATADAS

ACENOR, S.A.
 AGRUMINSA, S.A.
 AHV-ENSIDESA CAPITAL, S.A. (AHV-ENSIDESA CAPITAL)
 ALCOHOLES NUÑEZ, S.L.
 ALIMENTOS Y ACEITES, S.A. (ALYCESA)
 ALTOS HORNOS DE VIZCAYA, S.A. (A.H.V.)
 ALUFRANCE SERVICE, S.A.
 APARCAMIENTOS SUBTERRANEOS DE VIGO, S.L.
 APROTEC, S.A.
 ASTILLEROS ESPAÑOLES, S.A. (EN LIQUIDACIÓN) (AESA)
 BABCOCK WILCOX ESPAÑOLA, S.A. (B.W.E.)
 BARCELONA HOLDING OLIMPICO, S.A. (HOLSA)
 CENTRO MINERO DE PENOUTA, S.A.
 CENTRO TECNOLOGICO DEL SECTOR NAVAL, S.A.
 COIN ASESORES, S.A.
 COMPAÑIA DE LOS FERROCARRILES DE MADRID A ZARAGOZA Y
 ALICANTE, S.A. (EN LIQUIDACION)
 COMPAÑIA DEL FERROCARRIL CENTRAL DE ARAGON, S.A. EN
 LIQUIDACION
 CONSORCIO DE LA ZONA FRANCA DE GRAN CANARIA
 EFEGESTION, S.A. (EFEGESTION)
 EMPRESA NACIONAL ADARO, S.A. (EN LIQUIDACIÓN)
 EMPRESA NACIONAL SIDERURGICA, S.A. (ENSIDESA)
 EQUIPAMIENTO DE ESPACIOS Y ESTACIONES, S.A. (EQUIDESA)
 EQUISOL, S.A. (EQUISOL, S.A.)
 INDUSTRIAS MECANICAS DEL NOROESTE, S.A. (IMENOSA)
 INI FINANCE B.V.
 PROGRAMAS Y EXPLOTACIONES DE RADIODIFUSION, S.A. (PROERSA)
 RUMASA, S.A.
 SDAD. ESTATAL PARA LA EJECUCION DE PROGRAMAS Y ACTUACIONES
 CONMEMORATIVAS DEL V CENTENARIO DEL DESCUBRIMIENTO DE
 AMERICA SA (EN LIQUIDACION) (V CENTENARIO (EN LIQUIDACION))
 SOCIEDAD ESTATAL DE ESTIBA Y DESESTIBA DEL PUERTO LA ESTACA
 DE EL HIERRO, S.A. (SESTIHIERRO)
 SOCIEDAD PARA EL DESARROLLO INDUSTRIAL DE ANDALUCIA, S.A.
 (SODIAN)
 TECNOLOGIA, ARQUITECTURA Y SISTEMAS, S.A. (TARSIS)
 VIÑEDOS ESPAÑOLES, S.L.

ENTIDADES NO TRATADAS

COMPANÍA GENERAL ESPAÑOLA DE AFRICA
CONSORCIO RIO SAN PEDRO
IDAE-TRADEMA BETANZOS, A.I.E.(Cuentas integradas en el IDAE)
JUNTA MIXTA SANTA ANA (SANTA ANA)
OPERADORES LOGÍSTICOS ESPAÑA, S.A.

Balance de situación

En situaciones especiales

Activo	2003		2002		Variación	
	Miles de euros	Porcentaje	Miles de euros	Porcentaje	Absoluta	Porcentual
Accionistas (socios) por desembolsos no exigidos.....	1.084,83	0,05	1.114,88	0,05	-30,05	-2,70
Inmovilizado.....	1.107.843,41	54,97	1.290.455,66	60,54	-182.612,25	-14,15
Gastos de establecimiento.....	368,45	0,02	733,87	0,03	-365,42	-49,79
Inmovilizaciones inmateriales.....	8.939,50	0,44	8.931,00	0,42	8,50	0,10
Inmovilizaciones materiales.....	9.539,36	0,47	8.593,67	0,40	945,69	11,00
Inmovilizaciones financieras.....	1.070.444,68	53,12	1.252.839,79	58,78	-182.395,11	-14,56
Acciones propias a largo plazo.....	-	-	-	-	-	-
Deudores a largo plazo.....	18.551,42	0,92	19.357,33	0,91	-805,91	-4,16
Gastos a distribuir en varios ejercicios.....	639,40	0,03	835,05	0,04	-195,65	-23,43
Activo circulante.....	906.105,17	44,95	839.243,63	39,37	66.861,54	7,97
Accionistas por desembolsos exigidos.....	-	-	-	-	-	-
Existencias.....	2.136,73	0,11	2.626,93	0,12	-490,20	-18,66
Deudores.....	228.845,09	11,35	236.925,46	11,11	-8.080,37	-3,41
Inversiones financieras temporales.....	665.964,95	33,04	588.334,62	27,61	77.630,33	13,19
Acciones propias a corto plazo.....	-	-	-	-	-	-
Tesorería.....	8.953,45	0,44	10.847,63	0,51	-1.894,18	-17,46
Ajustes por periodificación.....	204,95	0,01	508,99	0,02	-304,04	-59,73
Total.....	2.015.672,81	100,00	2.131.649,22	100,00	-115.976,41	-5,44

Pasivo	2003		2002		Variación	
	Miles de euros	Porcentaje	Miles de euros	Porcentaje	Absoluta	Porcentual
Fondos propios.....	395.990,97	19,65	362.310,24	17,00	33.680,73	9,30
Capital suscrito, reservas y resultados ejercicios anteriores.....	387.526,39	19,23	521.661,05	24,47	-134.134,66	-25,71
Pérdidas y ganancias.....	8.464,58	0,42	-159.350,81	-7,47	167.815,39	105,31
Ingresos a distribuir en varios ejercicios.....	306.344,60	15,20	340.728,21	15,98	-34.383,61	-10,09
Provisiones para riesgos y gastos a largo plazo.....	599.809,64	29,76	700.733,91	32,88	-100.924,27	-14,40
Acreeedores a largo plazo.....	303.044,98	15,03	364.820,84	17,11	-61.775,86	-16,93
Obligaciones y otros valores negociables.....	-	-	-	-	-	-
Deudas con entidades de crédito.....	294.341,91	14,60	362.140,98	16,99	-67.799,07	-18,72
Deudas con empresas del grupo y asociadas.....	36,06	-	36,06	-	-	-
Otras deudas a largo plazo.....	8.667,01	0,43	2.643,80	0,12	6.023,21	227,82
Acreeedores a corto plazo.....	326.375,67	16,19	316.163,39	14,83	10.212,28	3,23
Obligaciones y otros valores negociables.....	-	-	-	-	-	-
Deudas con entidades de crédito.....	62.384,44	3,09	77.628,96	3,64	-15.244,52	-19,64
Deudas con empresas del grupo y asociadas.....	209.543,39	10,40	150.190,70	7,05	59.352,69	39,52
Otras deudas a corto plazo.....	54.164,23	2,69	87.821,21	4,12	-33.656,98	-38,32
Ajustes por periodificación.....	283,61	0,01	522,52	0,02	-238,91	-45,72
Provisiones para riesgos y gastos a corto plazo.....	84.106,95	4,17	46.892,63	2,20	37.214,32	79,36
Total.....	2.015.672,81	100,00	2.131.649,22	100,00	-115.976,41	-5,44

Cuenta de pérdidas y ganancias

En situaciones especiales

Concepto	2003		2002		Variación	
	Miles de euros	Porcentaje	Miles de euros	Porcentaje	Absoluta	Porcentual
Ventas netas, prestación de servicios y otros ingresos de explotación.....	6.373,70	17,62	18.953,71	34,90	-12.580,01	-66,37
± Variación existencias de productos terminados y en curso de fabricación.....	-	-	-127,95	-0,23	127,95	100,00
+ Trabajos efectuados por la empresa para su inmovilizado.....	-	-	-	-	-	-
+ Subvenciones a la explotación.....	29.808,65	82,38	35.476,12	65,33	-5.667,47	-15,98
Valor de la producción.....	36.182,35	100,00	54.301,88	100,00	-18.119,53	-33,37
- Consumo de mercaderías, materias primas y otras materias consumibles.....	-2.259,00	-6,24	5.570,50	10,26	-7.829,50	-140,55
- Gastos externos y de explotación.....	14.462,63	39,97	19.262,98	35,47	-4.800,35	-24,92
Valor añadido de la empresa.....	23.978,72	66,27	29.468,40	54,27	-5.489,68	-18,63
- Gastos de personal.....	7.349,21	20,31	14.630,03	26,94	-7.280,82	-49,77
Resultado bruto de explotación.....	16.629,51	45,96	14.838,37	27,33	1.791,14	12,07
- Dotación para amortizaciones de inmovilizado.....	967,72	2,67	2.520,28	4,64	-1.552,56	-61,60
- Dotación al fondo de reversión.....	-	-	-	-	-	-
± Insolvencias de crédito y variación provisiones de tráfico.....	-5.664,95	-15,66	6.256,39	11,52	-11.921,34	-190,55
Resultado neto de explotación.....	9.996,84	27,63	18.574,48	34,21	-8.577,64	-46,18
+ Ingresos financieros.....	24.684,90	68,22	35.915,28	66,14	-11.230,38	-31,27
- Gastos financieros.....	44.185,02	122,11	65.489,28	120,61	-21.304,26	-32,53
± Dotaciones para amortizaciones y provisiones financieras.....	-862,57	-2,38	-1.284,15	-2,36	421,58	32,83
Resultado de las actividades ordinarias.....	-10.365,85	-28,64	-12.283,67	-22,62	1.917,82	15,61
+ Beneficios del inmovilizado e ingresos excepcionales.....	29.126,31	80,50	36.846,45	67,85	-7.720,14	-20,95
- Pérdidas procedentes del inmovilizado y gastos excepcionales	114.069,30	315,27	291.273,44	536,39	-177.204,14	-60,84
± Variación provisiones del inmovilizado inmaterial, material y cartera de control.....	32.554,15	89,97	45.413,22	83,63	-12.859,07	-28,32
Resultado antes de impuestos.....	-62.754,69	-173,44	-221.297,44	-407,53	158.542,75	71,64
± Impuesto sobre sociedades.....	71.219,27	196,83	61.946,63	114,08	9.272,64	14,97
Resultado del ejercicio.....	8.464,58	23,39	-159.350,81	-293,45	167.815,39	105,31

Cuadro de financiación

En situaciones especiales

Aplicaciones	Miles de euros		Orígenes	Miles de euros	
	2003	2002		2003	2002
Recursos aplicados en las operaciones.....	10.577,03	90.478,40	Recursos procedentes de las operaciones...	-	-
Gastos establecimiento y formalización de deudas.....	-	-	Aportaciones de accionistas.....	37.963,42	193.140,38
Adquisiciones de inmovilizado o traspasos del corto plazo.....	6.483,57	31.913,92	Ampliaciones de capital.....	-	-
Inmovilizaciones inmateriales.....	19,31	35,33	Compensaciones de pérdidas.....	37.963,42	193.140,38
Inmovilizaciones materiales.....	1.771,65	896,20	Subvenciones de capital.....	-	-
Inmovilizaciones financieras.....	4.692,61	30.982,39	Deudas a largo plazo o traspasos del corto plazo.....	6.024,87	14,67
Adquisiciones de acciones propias.....	-	-	Empréstitos y otros pasivos análogos.....	-	-
Deudores por operaciones de tráfico a largo plazo.....	-	821,38	De empresas del grupo y asociadas.....	-	-
Reducciones de capital.....	-	-	Otras deudas.....	6.024,87	14,67
Dividendos.....	-	-	Enajenación de inmovilizado.....	12.829,64	29.785,59
Cancelación o traspaso a corto plazo de deuda a largo plazo.....	67.800,73	115.020,68	Inmovilizaciones inmateriales.....	-	18,32
Empréstitos y otros pasivos análogos.....	67.799,07	91.589,69	Inmovilizaciones materiales.....	9.495,82	1.839,79
De empresas del grupo y asociadas.....	-	-	Inmovilizaciones financieras.....	3.333,82	27.927,48
Otras deudas.....	1,66	23.430,99	Enajenación de acciones propias.....	-	-
Administraciones Públicas a largo plazo....	-	-	Cancelación anticipada o traspaso a corto plazo de inmovilizaciones financieras.....	211.584,31	155.008,28
Provisiones para riesgos y gastos.....	124.070,59	273.761,10	Empresas del grupo y asociadas.....	11.960,00	5.847,50
Otras.....	38.001,06	18.831,97	Administraciones Públicas a largo plazo....	26.145,00	3.966,13
			Otras inversiones financieras.....	173.479,31	145.194,65
			Cancelación anticipada o traspaso a c.p. de deudores a l.p. por operaciones de tráfico.....	5.354,24	5.489,18
			Otros.....	-7.084,62	5.831,27
Total Aplicaciones.....	246.932,98	530.827,45	Total Orígenes.....	266.671,86	389.269,37
Aumento de capital circulante.....	19.738,88	-	Disminución de capital circulante.....	-	141.558,08

Resultado de las operaciones
En situaciones especiales

Miles de euros

Concepto	2003	2002
Resultado contable del ejercicio	8.464,58	-159.336,00
Más		
Dotaciones a las amortizaciones y provisiones de inmovilizado.....	1.575,06	8.867,72
Dotación a la provisión para riesgos y gastos.....	32.100,58	147.420,86
Gastos derivados de intereses diferidos.....	-	-
Amortización de gastos de formalización de deudas.....	-	-
Diferencias de cambio negativas.....	-	-
Pérdidas en enajenación de inmovilizado.....	4,92	8.605,45
Impuesto sobre sociedades diferido en el ejercicio.....	-	-
Otros.....	1.074,47	503,36
Menos		
Excesos de provisiones de inmovilizado.....	33.171,08	50.935,07
Excesos de provisiones para riesgos y gastos.....	6.491,67	56,11
Ingresos derivados de intereses diferidos.....	1.551,32	1.341,82
Diferencias de cambio positivas.....	-	-
Beneficios en la enajenación de inmovilizado.....	8.566,57	997,05
Subvenciones de capital traspasadas al resultado del ejercicio.....	-	9,00
Impuestos sobre sociedades anticipado en el ejercicio o crédito impositivo generado por compensación de pérdidas.....	1.756,00	4.842,98
Otros.....	2.259,00	38.357,76
Resultado generado o aplicado por las operaciones	-10.576,03	-90.478,40

Variación del capital circulante
En situaciones especiales

Miles de euros

Concepto	Aumentos		Disminuciones	
	2003	2002	2003	2002
Accionistas por desembolsos exigidos.....	-	-	-	-
Existencias.....	-	-	490,20	749,85
Deudores.....	-	-	6.552,22	51.920,77
Acreedores y provisiones para riesgos y gastos a corto plazo.....	-	-	54.955,68	14.535,53
Inversiones financieras temporales.....	83.253,10	-	-	65.162,05
Acciones propias.....	-	-	-	-
Tesorería.....	-	-	1.214,93	8.880,31
Ajustes por periodificación.....	-	-	301,19	309,57
Total.....	83.253,10	-	63.514,22	141.558,08
Variación del capital circulante.....	19.738,88	-	-	141.558,08

Concepto	2003	2002
Situación financiera		
Liquidez (%): $((\text{Activo circulante} - \text{Existencias}) / \text{Pasivo circulante}) \times 100$	220,22	230,44
Solvencia técnica (%): $(\text{Activo circulante} / \text{Pasivo circulante}) \times 100$	220,74	231,16
Endeudamiento (%): $(\text{Exigible a corto y largo plazo} / \text{Fondos propios}) \times 100$	158,95	187,96
Cobertura del inmovilizado (%): $(\text{Recursos permanentes} / \text{Activo fijo}) \times 100$	144,67	136,85
Endeudamiento a corto plazo (%): $(\text{Pasivo circulante} / \text{Fondos propios}) \times 100$	103,66	100,21
Financiación bancaria sobre recursos ajenos (%): $(\text{Deudas con entidades de crédito} / \text{Exigible a corto y largo plazo}) \times 100$	56,68	64,58
Estructura		
Gastos financieros sobre cifra de negocios (%): $(\text{Gastos financieros} / \text{Importe neto de la cifra de negocios}) \times 100$	1.532,09	452,62
Subvenciones sobre cifra de negocios (%): $(\text{Subvenciones a la explotación} / \text{Importe neto de la cifra de negocios}) \times 100$	1.033,59	245,19
Inmovilizado sobre total activo (%): $(\text{Inmovilizado} / \text{Total activo}) \times 100$	54,96	60,54
Fondos propios sobre total pasivo (%): $(\text{Fondos propios} / \text{Total pasivo}) \times 100$	19,65	17,00
Rentabilidad		
Margen bruto de explotación (%): $(\text{Resultado bruto de explotación} / \text{Importe neto de la cifra de negocios}) \times 100$	576,62	102,55
Rentabilidad económica (%): $(\text{Resultado antes de impuestos} + \text{Gastos financieros} / \text{Total activo}) \times 100$	-0,92	-7,31
Rentabilidad financiera (%): $(\text{Resultado después de impuestos} / \text{Fondos propios}) \times 100$	2,14	-43,98
Dividendos sobre fondos propios (%): $(\text{Dividendos} / \text{Fondos propios}) \times 100$	-	-
Productividad		
Inmovilizado en explotación por empleado (Miles de euros): $\text{Inmovilizaciones materiales} / \text{Plantilla media activa}$	91,73	42,54
Cifra de negocios por empleado (Miles de euros): $\text{Importe neto de la cifra de negocios} / \text{Plantilla media activa}$	27,73	71,63
Coste medio de personal (Miles de euros): $\text{Gastos de personal} / \text{Plantilla media activa}$	70,67	72,43
Beneficios por empleado (Miles de euros): $\text{Resultado después de impuestos} / \text{Plantilla media activa}$	81,39	-788,87

Distribucion de personal

En situaciones especiales

Plantilla media

Categorías	2003		2002	
	Personal fijo	Personal eventual	Personal fijo	Personal eventual
Directivos, técnicos y similares.....	54	-	82	1
Administrativos y auxiliares.....	24	19	39	19
Obreros y subalternos.....	7	-	61	-
TOTAL.....	85	19	182	20



INTERMEDIACIÓN FINANCIERA

ENTIDADES TRATADAS

AXIS PARTICIPACIONES EMPRESARIALES, SGEGR, S.A. (AXIS PARTICIPACIONES EMPRESARIALES)
COFIVACASA, S.A.
COMPAÑIA ESPAÑOLA DE REAFIANZAMIENTO, S.A. (CERSA)
FONDICO FONDO DE CAPITAL RIESGO
FONDO DE LIQUIDACIÓN ASICA
FONDO EURO-ICO, FONDO DE CAPITAL RIESGO
FONDO PARA INVERSIONES EN EL EXTERIOR (FIEX)
FONDO PARA OPERACIONES DE INVERSIÓN EN EL EXTERIOR DE LA PEQUEÑA Y MEDIANA EMPRESA (FONPYME)
SADIM INVERSIONES, S.A.
SAES CAPITAL, S.A.
SOCIEDAD ANONIMA ESTATAL DE CAUCION AGRARIA (SAECA)
VIGO ACTIVO SOCIEDAD DE CAPITAL RIESGO, S.A.

Balance de situación

Intermediación financiera

Activo	2003		2002		Variación	
	Miles de euros	Porcentaje	Miles de euros	Porcentaje	Absoluta	Porcentual
Accionistas (socios) por desembolsos no exigidos.....	15.936,61	2,20	22.205,51	7,06	-6.268,90	-28,23
Inmovilizado.....	136.950,92	18,88	38.121,37	12,13	98.829,55	259,25
Gastos de establecimiento.....	34,44	-	42,41	0,01	-7,97	-18,79
Inmovilizaciones inmateriales.....	46,86	0,01	45,67	0,01	1,19	2,61
Inmovilizaciones materiales.....	1.429,89	0,20	1.398,26	0,44	31,63	2,26
Inmovilizaciones financieras.....	135.439,71	18,67	36.531,15	11,64	98.908,56	270,75
Acciones propias a largo plazo.....	0,02	-	0,02	-	-	-
Deudores a largo plazo.....	-	-	103,86	0,03	-103,86	-100,00
Gastos a distribuir en varios ejercicios.....	-	-	-	-	-	-
Activo circulante.....	572.387,86	78,92	254.042,19	80,81	318.345,67	125,31
Accionistas por desembolsos exigidos.....	-	-	-	-	-	-
Existencias.....	-	-	-	-	-	-
Deudores.....	31.855,20	4,39	16.105,62	5,12	15.749,58	97,79
Inversiones financieras temporales.....	212.234,31	29,26	211.545,20	67,30	689,11	0,33
Acciones propias a corto plazo.....	-	-	-	-	-	-
Tesorería.....	327.448,14	45,15	26.357,80	8,38	301.090,34	1.142,32
Ajustes por periodificación.....	850,21	0,12	33,57	0,01	816,64	2.432,65
Total.....	725.275,39	100,00	314.369,07	100,00	410.906,32	130,71

Pasivo	2003		2002		Variación	
	Miles de euros	Porcentaje	Miles de euros	Porcentaje	Absoluta	Porcentual
Fondos propios.....	616.626,02	85,02	219.035,64	69,68	397.590,38	181,52
Capital suscrito, reservas y resultados ejercicios anteriores.....	615.985,24	84,93	214.835,42	68,34	401.149,82	186,72
Pérdidas y ganancias.....	640,78	0,09	4.200,22	1,34	-3.559,44	-84,74
Ingresos a distribuir en varios ejercicios.....	3.487,41	0,48	372,61	0,12	3.114,80	835,94
Provisiones para riesgos y gastos a largo plazo.....	82.424,49	11,36	73.162,49	23,27	9.262,00	12,66
Acreedores a largo plazo.....	15.862,66	2,19	9.149,38	2,91	6.713,28	73,37
Obligaciones y otros valores negociables.....	-	-	-	-	-	-
Deudas con entidades de crédito.....	-	-	-	-	-	-
Deudas con empresas del grupo y asociadas.....	-	-	-	-	-	-
Otras deudas a largo plazo.....	15.862,66	2,19	9.149,38	2,91	6.713,28	73,37
Acreedores a corto plazo.....	6.874,81	0,95	12.648,95	4,02	-5.774,14	-45,65
Obligaciones y otros valores negociables.....	-	-	-	-	-	-
Deudas con entidades de crédito.....	-	-	-	-	-	-
Deudas con empresas del grupo y asociadas.....	597,14	0,08	9.887,63	3,14	-9.290,49	-93,96
Otras deudas a corto plazo.....	5.811,25	0,81	2.266,81	0,72	3.544,44	156,36
Ajustes por periodificación.....	466,42	0,06	494,51	0,16	-28,09	-5,68
Provisiones para riesgos y gastos a corto plazo.....	-	-	-	-	-	-
Total.....	725.275,39	100,00	314.369,07	100,00	410.906,32	130,71

Cuenta de pérdidas y ganancias

Intermediación financiera

Concepto	2003		2002		Variación	
	Miles de euros	Porcentaje	Miles de euros	Porcentaje	Absoluta	Porcentual
Ventas netas, prestación de servicios y otros ingresos de explotación.....	5.558,68	100,00	6.206,28	100,00	-647,60	-10,43
± Variación existencias de productos terminados y en curso de fabricación.....	-	-	-	-	-	-
+Trabajos efectuados por la empresa para su inmovilizado.....	-	-	-	-	-	-
+ Subvenciones a la explotación.....	-	-	-	-	-	-
Valor de la producción.....	5.558,68	100,00	6.206,28	100,00	-647,60	-10,43
- Consumo de mercaderías, materias primas y otras materias consumibles.....	-	-	-	-	-	-
- Gastos externos y de explotación.....	8.094,51	145,61	3.221,80	51,91	4.872,71	151,24
Valor añadido de la empresa.....	-2.535,83	-45,61	2.984,48	48,09	-5.520,31	-184,97
- Gastos de personal.....	3.727,00	67,05	3.123,73	50,33	603,27	19,31
Resultado bruto de explotación.....	-6.262,83	-112,66	-139,25	-2,24	-6.123,58	-4.397,54
- Dotación para amortizaciones de inmovilizado.....	116,16	2,09	143,35	2,31	-27,19	-18,97
- Dotación al fondo de reversión.....	-	-	-	-	-	-
± Insolvencias de crédito y variación provisiones de tráfico.....	-2.067,29	-37,19	-3.985,37	-64,21	1.918,08	48,13
Resultado neto de explotación.....	-8.446,28	-151,94	-4.267,97	-68,76	-4.178,31	-97,90
+ Ingresos financieros.....	15.313,34	275,48	11.184,32	180,20	4.129,02	36,92
- Gastos financieros.....	508,37	9,15	711,86	11,47	-203,49	-28,59
± Dotaciones para amortizaciones y provisiones financieras.....	-10.164,01	-182,84	-3.198,83	-51,54	-6.965,18	-217,74
Resultado de las actividades ordinarias.....	-3.805,32	-68,45	3.005,66	48,43	-6.810,98	-226,61
+ Beneficios del inmovilizado e ingresos excepcionales.....	9.481,58	170,57	5.130,15	82,66	4.351,43	84,82
- Pérdidas procedentes del inmovilizado y gastos excepcionales	4.396,89	79,10	4.292,76	69,17	104,13	2,43
± Variación provisiones del inmovilizado inmaterial, material y cartera de control.....	-1.427,47	-25,68	100,06	1,61	-1.527,53	-1.526,61
Resultado antes de impuestos.....	-148,10	-2,66	3.943,11	63,53	-4.091,21	-103,76
± Impuesto sobre sociedades.....	788,88	14,19	257,11	4,15	531,77	206,83
Resultado del ejercicio.....	640,78	11,53	4.200,22	67,68	-3.559,44	-84,74

Cuadro de financiación

Intermediación financiera

Aplicaciones	Miles de euros		Orígenes	Miles de euros	
	2003	2002		2003	2002
Recursos aplicados en las operaciones.....	-	-	Recursos procedentes de las operaciones...	9.570,09	9.477,99
Gastos establecimiento y formalización de deudas.....	2,35	38,89	Aportaciones de accionistas.....	99.167,00	7.810,00
Adquisiciones de inmovilizado o traspasos del corto plazo.....	60.253,83	16.691,75	Ampliaciones de capital.....	99.167,00	7.810,00
Inmovilizaciones inmateriales.....	33,46	24,55	Compensaciones de pérdidas.....	-	-
Inmovilizaciones materiales.....	196,48	514,36	Subvenciones de capital.....	7.576,76	5.261,36
Inmovilizaciones financieras.....	60.023,89	16.152,84	Deudas a largo plazo o traspasos del corto plazo.....	2.674,14	7.086,04
Adquisiciones de acciones propias.....	-	-	Empréstitos y otros pasivos análogos.....	-	-
Deudores por operaciones de tráfico a largo plazo.....	-	-	De empresas del grupo y asociadas.....	-	2.780,75
Reducciones de capital.....	-	-	Otras deudas.....	2.674,14	4.305,29
Dividendos.....	-	-	Enajenación de inmovilizado.....	6.291,18	503,18
Cancelación o traspaso a corto plazo de deuda a largo plazo.....	2.424,80	940,91	Inmovilizaciones inmateriales.....	-	10,81
Empréstitos y otros pasivos análogos.....	-	-	Inmovilizaciones materiales.....	54,02	437,98
De empresas del grupo y asociadas.....	-	-	Inmovilizaciones financieras.....	6.237,16	54,39
Otras deudas.....	2.424,80	940,91	Enajenación de acciones propias.....	-	-
Administraciones Públicas a largo plazo....	-	-	Cancelación anticipada o traspaso a corto plazo de inmovilizaciones financieras.....	11.865,72	4.374,94
Provisiones para riesgos y gastos.....	5.317,51	4.817,15	Empresas del grupo y asociadas.....	89,31	-
Otras.....	2.214,03	306,34	Administraciones Públicas a largo plazo....	804,06	167,85
			Otras inversiones financieras.....	10.972,35	4.207,09
			Cancelación anticipada o traspaso a c.p. de deudores a l.p. por operaciones de tráfico.....	103,86	304,07
			Otros.....	16.362,44	0,01
Total Aplicaciones.....	70.212,52	22.795,04	Total Orígenes.....	153.611,19	34.817,59
Aumento de capital circulante.....	83.398,67	12.022,55	Disminución de capital circulante.....	-	-

Concepto	2003	2002
Resultado contable del ejercicio	640,78	4.200,22
Más		
Dotaciones a las amortizaciones y provisiones de inmovilizado.....	9.149,99	315,76
Dotación a la provisión para riesgos y gastos.....	5.741,24	7.325,90
Gastos derivados de intereses diferidos.....	-	-
Amortización de gastos de formalización de deudas.....	-	-
Diferencias de cambio negativas.....	-	-
Pérdidas en enajenación de inmovilizado.....	7,02	0,07
Impuesto sobre sociedades diferido en el ejercicio.....	138,95	-
Otros.....	-	-
Menos		
Excesos de provisiones de inmovilizado.....	433,18	272,47
Excesos de provisiones para riesgos y gastos.....	5.650,84	1.818,17
Ingresos derivados de intereses diferidos.....	-	-
Diferencias de cambio positivas.....	-	-
Beneficios en la enajenación de inmovilizado.....	1,68	4,94
Subvenciones de capital traspasadas al resultado del ejercicio.....	-	-
Impuestos sobre sociedades anticipado en el ejercicio o crédito impositivo generado por compensación de pérdidas.....	22,19	268,38
Otros.....	-	-
Resultado generado o aplicado por las operaciones	9.570,09	9.477,99

Variación del capital circulante
Intermediación financiera

Miles de euros

Concepto	Aumentos		Disminuciones	
	2003	2002	2003	2002
Accionistas por desembolsos exigidos.....	-	-	-	-
Existencias.....	-	-	-	-
Deudores.....	-	4.405,27	50.914,18	-
Acreedores y provisiones para riesgos y gastos a corto plazo.....	6.378,42	-	-	8.696,72
Inversiones financieras temporales.....	13.448,45	13.019,80	-	-
Acciones propias.....	-	-	-	-
Tesorería.....	114.222,96	3.290,85	-	-
Ajustes por periodificación.....	263,02	3,35	-	-
Total.....	134.312,85	20.719,27	50.914,18	8.696,72
Variación del capital circulante.....	83.398,67	12.022,55	-	-

Concepto	2003	2002
Situación financiera		
Liquidez (%): $((\text{Activo circulante} - \text{Existencias}) / \text{Pasivo circulante}) \times 100$	8.325,87	2.008,41
Solvencia técnica (%): $(\text{Activo circulante} / \text{Pasivo circulante}) \times 100$	8.325,87	2.008,41
Endeudamiento (%): $(\text{Exigible a corto y largo plazo} / \text{Fondos propios}) \times 100$	3,69	9,95
Cobertura del inmovilizado (%): $(\text{Recursos permanentes} / \text{Activo fijo}) \times 100$	469,89	500,14
Endeudamiento a corto plazo (%): $(\text{Pasivo circulante} / \text{Fondos propios}) \times 100$	1,12	5,78
Financiación bancaria sobre recursos ajenos (%): $(\text{Deudas con entidades de crédito} / \text{Exigible a corto y largo plazo}) \times 100$	-	-
Estructura		
Gastos financieros sobre cifra de negocios (%): $(\text{Gastos financieros} / \text{Importe neto de la cifra de negocios}) \times 100$	16,17	19,65
Subvenciones sobre cifra de negocios (%): $(\text{Subvenciones a la explotación} / \text{Importe neto de la cifra de negocios}) \times 100$	-	-
Inmovilizado sobre total activo (%): $(\text{Inmovilizado} / \text{Total activo}) \times 100$	18,88	12,13
Fondos propios sobre total pasivo (%): $(\text{Fondos propios} / \text{Total pasivo}) \times 100$	85,02	69,68
Rentabilidad		
Margen bruto de explotación (%): $(\text{Resultado bruto de explotación} / \text{Importe neto de la cifra de negocios}) \times 100$	-199,15	-3,84
Rentabilidad económica (%): $(\text{Resultado antes de impuestos} + \text{Gastos financieros} / \text{Total activo}) \times 100$	0,05	1,48
Rentabilidad financiera (%): $(\text{Resultado después de impuestos} / \text{Fondos propios}) \times 100$	0,10	1,92
Dividendos sobre fondos propios (%): $(\text{Dividendos} / \text{Fondos propios}) \times 100$	-	-
Productividad		
Inmovilizado en explotación por empleado (Miles de euros): $\text{Inmovilizaciones materiales} / \text{Plantilla media activa}$	22,34	21,51
Cifra de negocios por empleado (Miles de euros): $\text{Importe neto de la cifra de negocios} / \text{Plantilla media activa}$	49,14	55,73
Coste medio de personal (Miles de euros): $\text{Gastos de personal} / \text{Plantilla media activa}$	58,23	48,06
Beneficios por empleado (Miles de euros): $\text{Resultado después de impuestos} / \text{Plantilla media activa}$	10,01	64,62

Distribucion de personal**Intermediación financiera**

Plantilla media

Categorías	2003		2002	
	Personal fijo	Personal eventual	Personal fijo	Personal eventual
Directivos, técnicos y similares.....	36	1	34	2
Administrativos y auxiliares.....	10	-	12	-
Obreros y subalternos.....	17	-	17	-
TOTAL.....	63	1	63	2



**5.5.2. POR DEPENDENCIAS
MINISTERIALES**



MINISTERIO DE HACIENDA

ENTIDADES TRATADAS

ABRA INDUSTRIAL, S.A.	EMPRESA DE TRANSFORMACION AGRARIA, S.A. (TRAGSA)
ACENOR, S.A.	EMPRESA DE TRANSFORMAÇÕES AGRARIAS, S.A. (TRAPSA)
AGENCIA CENTROAMERICANA DE NOTICIAS, S.A. (ACAN)	EMPRESA NACIONAL ADARO, S.A. (EN LIQUIDACIÓN)
AGENCIA EFE, S.A. (EFE)	EMPRESA NACIONAL DE INNOVACION, S.A. (ENISA)
AGRUMINSA, S.A.	EMPRESA NACIONAL SIDERURGICA, S.A. (ENSIDESA)
AGUAS DE LA CUENCA DEL EBRO, S.A. (ACESA)	EMPRESA PARA LA GESTION DE RESIDUOS INDUSTRIALES, S.A. (EMGRISA)
AGUAS DE LA CUENCA DEL GUADALQUIVIR, S.A. (AQUAVIR)	ENTE PUBLICO DE RADIOTELEVISION ESPAÑOLA (RTVE)
AGUAS DE LA CUENCA DEL NORTE, S.A. (ACN)	ENUSA INDUSTRIAS AVANZADAS, S.A.
AGUAS DE LA CUENCA DEL SEGURA, S.A. (ACSEGURA)	ENUSEGUR, S.A.
AGUAS DE LA CUENCA DEL SUR, S.A. (ACUSUR)	ENWESA OPERACIONES, S.A.
AGUAS DE LA CUENCA DEL TAJO, S.A.	EQUIPOS NUCLEARES, S.A. (ENSA)
AGUAS DE LAS CUENCAS MEDITERRANEAS, S.A.(antes INFRAESTRUCTURAS DEL TRASVASE, S.A.) (ACUAMED)	EQUIPOS TERMOMETÁLICOS, S.A. (E.T.M.)
AGUAS DEL DUERO, S.A. (ADSA)	EXPASA AGRICULTURA Y GANADERÍA, S.A. (EXPASA)
AGUAS DEL JÚCAR, S.A., SOCIEDAD UNIPERSONAL	EXPRESS TRUCK, S.A. (ETSA)
AHV-ENSIDESA CAPITAL, S.A. (AHV-ENSIDESA CAPITAL)	FONDO DE LIQUIDACIÓN ASICA
ALCOHOLES NUÑEZ, S.L.	GESTION DEL SUELO DE ENSIDESA, S.A.
ALIMENTOS Y ACEITES, S.A. (ALYCESA)	GRUAS Y UTILLAJES, S.A. (GRUTISA)
ALTOS HORNOS DE VIZCAYA, S.A. (A.H.V.)	HIDROGUADIANA, S.A.
ALUFRANCE SERVICE, S.A.	HIPÓDROMO DE LA ZARZUELA, S.A.
APARCAMIENTO ZONA FRANCA S.L. (AZF)	HULLERAS DEL NORTE S.A. (HUNOSA)
APARCAMIENTOS SUBTERRANEOS DE VIGO, S.L.	INDUSTRIAS MECANICAS DEL NOROESTE, S.A. (IMENOSA)
APROTEC, S.A.	INFOINVEST, S.A.
ASTILLEROS ESPAÑOLES, S.A. (EN LIQUIDACIÓN) (AES)	INFRAESTRUCTURAS Y EQUIPAMIENTOS HISPALENSES, S.A. (INFEHSA)
BABCOCK VALVULAS Y PIPING, S.A (B.V.P.)	INGRUINSA, S.A.
BABCOCK WILCOX ESPAÑOLA, S.A. (B.W.E.)	INI FINANCE B.V.
BARCELONA HOLDING OLIMPICO, S.A. (HOLSA)	INIEXPORT, S.A.
CASTILLA COURIER MENSAJEROS S.L.	INMOBILIARIA DE LA ZONA FRANCA DE CÁDIZ S.L.
CENTRAL INTERCAMBIO MERCANCIAS DE VIGO, S.A. (CIMVISA)	INMOBILIARIA DE PROMOCIONES Y ARRIENDOS, S.A. (IMPROASA)
CENTRO MINERO DE PENOUTA, S.A.	IONMED ESTERILIZACION, S.A.
CENTRO TECNOLOGICO DEL SECTOR NAVAL, S.A.	IZAR CONSTRUCCIONES NAVALES, S.A. (IZAR)
CHRONOEXPRES, S.A.	MERCADOS CENTRALES DE ABASTECIMIENTO DE ALGECIRAS, S.A. (MERCALGECIRAS)
CIREX, S.A.	MERCADOS CENTRALES DE ABASTECIMIENTO DE ASTURIAS, S.A. (MERCASTURIAS)
CLÍNICA CASTELLÓ, S.A.	MERCADOS CENTRALES DE ABASTECIMIENTO DE BADAJOZ, S.A. (MERCABADAJEZ)
COFIVACASA, S.A.	MERCADOS CENTRALES DE ABASTECIMIENTO DE LAS PALMAS, S.A. (MERCALASPALMAS)
COLONIZACION Y TRANSFORMACION AGRARIA, S.A. (CYTASA)	MERCADOS CENTRALES DE ABASTECIMIENTO DE MALAGA, S.A. (MERCAMALAGA)
COMPAÑIA DE LOS FERROCARRILES DE MADRID A ZARAGOZA Y ALICANTE, S.A. (EN LIQUIDACION)	MERCADOS CENTRALES DE ABASTECIMIENTO, S.A. (MERCASA)
COMPAÑIA DEL FERROCARRIL CENTRAL DE ARAGON, S.A. EN LIQUIDACION	MINAS DE ALMADEN Y ARRAYANES, S.A. (MAYASA)
COMPAÑIA ESPAÑOLA DE REAFIANZAMIENTO, S.A. (CERSA)	MOLYPHARMA, S.A.
COMPAÑIA ESPAÑOLA DE TABACO EN RAMA, S.A. (CETARSA)	NAVIERA CASTELLANA, S.A.
CONSORCIO DE LA ZONA FRANCA DE CÁDIZ (ZONA FRANCA CÁDIZ)	OLYMPIC MOLL, S.A.
CONSORCIO DE LA ZONA FRANCA DE GRAN CANARIA	PARADORES DE TURISMO DE ESPAÑA, S.A. (PARADORES)
CONSORCIO DE LA ZONA FRANCA DE VIGO	PARQUE COMERCIAL LAS SALINAS, S.A. (LAS SALINAS)
CORREO HÍBRIDO, S.A.	PARQUE EMPRESARIAL PRINCIPADO DE ASTURIAS, S.L.
CORREOS TELECOM, S.A.	PRERREDUCIDOS INTEGRADOS DEL SUROESTE DE ESPAÑA, S.A. (PRESUR)
DECYPAR, S.A. (DECYPAR)	PRODUCCION Y TECNOLOGIA DE PREFABRICADOS A.E.I.E. (P.T.P.)
DEFEX, S.A.	PROGRAMAS Y EXPLOTACIONES DE RADIODIFUSION, S.A. (PROERSA)
DEPURADORA DEL BAIX LLOBREGAT, S.A. (DEPURBAIX)	RADIO NACIONAL DE ESPAÑA, S.A. (RNE)
DESGASIFICACION Y LIMPIEZA DE TANQUES, S.A. (DELTA)	RED IBEROAMERICANA DE LOGÍSTICA Y COMERCIO, S.A. (RILCO)
EFE NEWS SERVICES, INC.	REICASTRO, S.A.
EFEAGRO, S.A.	
EFEGESTION, S.A. (EFEGESTION)	

ENTIDADES TRATADAS

REMOLCADORES DEL NOROESTE, S.A. (RENOSA)
RUMASA, S.A.
SADIM INVERSIONES, S.A.
SAES CAPITAL, S.A.
SANIDAD ANIMAL Y SERVICIOS GANADEROS, S.A. (TRAGSEGA)
SDAD. ESTATAL PARA LA EJECUCION DE PROGRAMAS Y ACTUACIONES
CONMEMORATIVAS DEL V CENTENARIO DEL DESCUBRIMIENTO DE
AMERICA SA (EN LIQUIDACION) (V CENTENARIO (EN LIQUIDACION))
SEPI DESARROLLO EMPRESARIAL, S.A. (SEPIDES)
SERVICIOS DOCUMENTALES DE ANDALUCIA, S.L.
SHS CERAMICAS, S.A.
SISTEMAS TECNICOS DE LOTERIAS DEL ESTADO, S.A. (S.T.L.)
SOCIEDAD ANONIMA ESTATAL DE CAUCION AGRARIA (SAECA)
SOCIEDAD ASTURIANA DE DIVERSIFICACIÓN MINERA, S.A. (SADIM)
SOCIEDAD DE INFRAESTRUCTURAS Y EQUIPAMIENTOS
PENITENCIARIOS, S.A. (SIEP)
SOCIEDAD ESPAÑOLA DE ESTUDIOS PARA LA COMUNICACION FIJA A
TRAVES DEL ESTRECHO DE GIBRALTAR, S.A. (SECEGSA)
SOCIEDAD ESTATAL CANAL DE NAVARRA S.A. (CANAL DE NAVARRA)
SOCIEDAD ESTATAL CANAL DE SEGARRA GARRIGUES, S.A (CASEGA)
SOCIEDAD ESTATAL CORREOS Y TELEGRAFOS, S.A. (CORREOS Y
TELEGRAFOS)
SOCIEDAD ESTATAL DE CONMEMORACIONES CULTURALES, S.A.
SOCIEDAD ESTATAL DE GESTION DE ACTIVOS, S.A. (AGESA)
SOCIEDAD ESTATAL DE GESTIÓN DE LA INFORMACIÓN TURÍSTICA,
S.A. (SEGITUR)
SOCIEDAD ESTATAL DE GESTION INMOBILIARIA DE PATRIMONIO, S.A.
(SEGIPSA)
SOCIEDAD ESTATAL DE INFRAESTRUCTURAS AGRARIAS DE LA
MESETA SUR, S.A. (SEIASA MESETA SUR)
SOCIEDAD ESTATAL DE INFRAESTRUCTURAS AGRARIAS DEL
NORDESTE, S.A. (SEIASA NORDESTE)
SOCIEDAD ESTATAL DE INFRAESTRUCTURAS AGRARIAS DEL NORTE,
S.A. (SEIASA NORTE)
SOCIEDAD ESTATAL DE INFRAESTRUCTURAS AGRARIAS DEL SUR Y
ESTE, S.A. (SEIASA SUR Y ESTE)
SOCIEDAD ESTATAL DE PARTICIPACIONES INDUSTRIALES (SEPI)
SOCIEDAD ESTATAL PARA EL DESARROLLO DEL DISEÑO Y LA
INNOVACION, S.A. (DDI)
SOCIEDAD ESTATAL PARA EL DESARROLLO TECNOLÓGICO DEL
TURISMO, S.A. (SEDETTUR)
SOCIEDAD ESTATAL PARA EXPOSICIONES INTERNACIONALES, S.A.
SOCIEDAD ESTATAL PARA LA ACCIÓN CULTURAL EN EL EXTERIOR,
S.A. (SEACEX)
SOCIEDAD GENERAL DE LA BAHÍA DE CÁDIZ, S.A. (SOGEBAC, S.A.)
SOCIEDAD PARA EL DESARROLLO INDUSTRIAL DE ANDALUCIA, S.A.
(SODIAN)
SOCIEDAD PARA EL DESARROLLO INDUSTRIAL DE ARAGON, S.A.
(SODIAR)
SOCIEDAD PARA EL DESARROLLO INDUSTRIAL DE CASTILLA-LA
MANCHA, S.A. (SODICAMAN)
SOCIEDAD PARA EL DESARROLLO INDUSTRIAL DE EXTREMADURA,
S.A. (SODIEX)
SOCIEDAD PARA LAS ENSEÑANZAS AERONAUTICAS CIVILES, S.A.
(SENASA)
SUELO EMPRESARIAL DEL ATLÁNTICO, S.L.
TECNOLOGIA, ARQUITECTURA Y SISTEMAS, S.A. (TARSIS)
TECNOLOGIAS Y SERVICIOS AGRARIOS, S.A. (TRAGSATEC)
TECONMA, S.A.
TELEVISION ESPAÑOLA, S.A. (TVE)
VIGO ACTIVO SOCIEDAD DE CAPITAL RIESGO, S.A.
VIÑEDOS ESPAÑOLES, S.L.

WESER ENGINEERING GMBH (WESER)

ENTIDADES NO TRATADAS

COMPANÍA GENERAL ESPAÑOLA DE AFRICA
LOTERIAS Y APUESTAS DEL ESTADO (LAE)
OPERADORES LOGÍSTICOS ESPAÑA, S.A.

Balance de situación

Hacienda

Activo	2003		2002		Variación	
	Miles de euros	Porcentaje	Miles de euros	Porcentaje	Absoluta	Porcentual
Accionistas (socios) por desembolsos no exigidos.....	71.293,38	0,27	296.923,00	1,07	-225.629,62	-75,99
Inmovilizado.....	10.946.800,52	42,08	14.530.175,74	52,19	-3.583.375,22	-24,66
Gastos de establecimiento.....	21.638,26	0,08	18.853,95	0,07	2.784,31	14,77
Inmovilizaciones inmateriales.....	211.612,27	0,81	442.506,12	1,59	-230.893,85	-52,18
Inmovilizaciones materiales.....	5.334.448,26	20,51	7.023.506,95	25,23	-1.689.058,69	-24,05
Inmovilizaciones financieras.....	4.897.182,62	18,83	6.504.585,57	23,36	-1.607.402,95	-24,71
Acciones propias a largo plazo.....	0,02	-	0,02	-	-	-
Deudores a largo plazo.....	481.919,09	1,85	540.723,13	1,94	-58.804,04	-10,88
Gastos a distribuir en varios ejercicios.....	617.685,02	2,37	857.290,95	3,08	-239.605,93	-27,95
Activo circulante.....	14.377.124,40	55,28	12.154.794,53	43,66	2.222.329,87	18,28
Accionistas por desembolsos exigidos.....	210.697,52	0,81	42.200,84	0,15	168.496,68	399,27
Existencias.....	1.512.643,11	5,81	1.595.283,60	5,73	-82.640,49	-5,18
Deudores.....	3.746.630,85	14,40	2.637.322,59	9,47	1.109.308,26	42,06
Inversiones financieras temporales.....	8.162.614,21	31,40	7.138.631,73	25,65	1.023.982,48	14,34
Acciones propias a corto plazo.....	-	-	-	-	-	-
Tesorería.....	734.242,83	2,82	731.793,10	2,63	2.449,73	0,33
Ajustes por periodificación.....	10.295,88	0,04	9.562,67	0,03	733,21	7,67
Total.....	26.012.903,32	100,00	27.839.184,22	100,00	-1.826.280,90	-6,56

Pasivo	2003		2002		Variación	
	Miles de euros	Porcentaje	Miles de euros	Porcentaje	Absoluta	Porcentual
Fondos propios.....	5.352.691,19	20,58	5.774.863,80	20,74	-422.172,61	-7,31
Capital suscrito, reservas y resultados ejercicios anteriores.....	4.927.495,65	18,95	8.017.607,99	28,79	-3.090.112,34	-38,54
Pérdidas y ganancias.....	425.195,54	1,63	-2.242.744,19	-8,05	2.667.939,73	118,96
Ingresos a distribuir en varios ejercicios.....	2.015.470,85	7,75	1.504.299,08	5,40	511.171,77	33,98
Provisiones para riesgos y gastos a largo plazo.....	3.898.378,62	14,99	4.641.578,92	16,67	-743.200,30	-16,01
Acreeedores a largo plazo.....	7.821.724,46	30,06	8.159.285,95	29,32	-337.561,49	-4,14
Obligaciones y otros valores negociables.....	4.114.426,75	15,81	4.013.676,65	14,43	100.750,10	2,51
Deudas con entidades de crédito.....	1.522.075,70	5,85	1.762.031,21	6,33	-239.955,51	-13,62
Deudas con empresas del grupo y asociadas.....	192.221,82	0,74	272.971,01	0,98	-80.749,19	-29,58
Otras deudas a largo plazo.....	1.993.000,19	7,66	2.110.607,08	7,58	-117.606,89	-5,57
Acreeedores a corto plazo.....	6.792.457,88	26,11	7.528.227,57	27,04	-735.769,69	-9,77
Obligaciones y otros valores negociables.....	813.099,08	3,13	815.523,40	2,93	-2.424,32	-0,30
Deudas con entidades de crédito.....	1.297.450,97	4,99	1.580.572,52	5,68	-283.121,55	-17,91
Deudas con empresas del grupo y asociadas.....	1.126.645,11	4,33	1.533.008,02	5,51	-406.362,91	-26,51
Otras deudas a corto plazo.....	3.546.965,54	13,63	3.589.472,75	12,89	-42.507,21	-1,18
Ajustes por periodificación.....	8.297,18	0,03	9.650,88	0,03	-1.353,70	-14,03
Provisiones para riesgos y gastos a corto plazo.....	132.180,32	0,51	230.928,90	0,83	-98.748,58	-42,76
Total.....	26.012.903,32	100,00	27.839.184,22	100,00	-1.826.280,90	-6,56

Cuenta de pérdidas y ganancias

Hacienda

Concepto	2003		2002		Variación	
	Miles de euros	Porcentaje	Miles de euros	Porcentaje	Absoluta	Porcentual
Ventas netas, prestación de servicios y otros ingresos de explotación.....	7.603.595,41	97,26	7.046.382,71	94,78	557.212,70	7,91
± Variación existencias de productos terminados y en curso de fabricación.....	-6.336,44	-0,08	138.452,88	1,86	-144.789,32	-104,58
+ Trabajos efectuados por la empresa para su inmovilizado.....	53.276,87	0,68	57.247,04	0,77	-3.970,17	-6,94
+ Subvenciones a la explotación.....	167.594,63	2,14	192.721,20	2,59	-25.126,57	-13,04
Valor de la producción.....	7.818.130,47	100,00	7.434.803,83	100,00	383.326,64	5,16
- Consumo de mercaderías, materias primas y otras materias consumibles.....	1.824.764,31	23,34	1.790.119,78	24,08	34.644,53	1,94
- Gastos externos y de explotación.....	3.285.141,72	42,02	3.082.970,95	41,46	202.170,77	6,56
Valor añadido de la empresa.....	2.708.224,44	34,64	2.561.713,10	34,46	146.511,34	5,72
- Gastos de personal.....	2.990.323,73	38,24	2.712.210,34	36,48	278.113,39	10,25
Resultado bruto de explotación.....	-282.099,29	-3,60	-150.497,24	-2,02	-131.602,05	-87,44
- Dotación para amortizaciones de inmovilizado.....	335.237,39	4,29	298.045,54	4,01	37.191,85	12,48
- Dotación al fondo de reversión.....	567,49	0,01	16.897,06	0,23	-16.329,57	-96,64
± Insolvencias de crédito y variación provisiones de tráfico.....	-950,00	-0,01	-319,91	-	-630,09	-196,96
Resultado neto de explotación.....	-618.854,17	-7,91	-465.759,75	-6,26	-153.094,42	-32,87
+ Ingresos financieros.....	355.229,69	4,54	823.466,29	11,07	-468.236,60	-56,86
- Gastos financieros.....	528.212,15	6,76	599.172,81	8,06	-70.960,66	-11,84
± Dotaciones para amortizaciones y provisiones financieras.....	-3.009,74	-0,03	44.401,48	0,60	-47.411,22	-106,78
Resultado de las actividades ordinarias.....	-794.846,37	-10,16	-197.064,79	-2,65	-597.781,58	-303,34
+ Beneficios del inmovilizado e ingresos excepcionales.....	2.140.490,32	27,37	539.292,92	7,25	1.601.197,40	296,91
- Pérdidas procedentes del inmovilizado y gastos excepcionales	450.556,88	5,76	2.032.488,45	27,34	-1.581.931,57	-77,83
± Variación provisiones del inmovilizado inmaterial, material y cartera de control.....	-326.153,50	-4,17	-993.091,33	-13,35	666.937,83	67,16
Resultado antes de impuestos.....	568.933,57	7,28	-2.683.351,65	-36,09	3.252.285,22	121,20
± Impuesto sobre sociedades.....	-143.738,03	-1,84	440.607,46	5,93	-584.345,49	-132,62
Resultado del ejercicio.....	425.195,54	5,44	-2.242.744,19	-30,16	2.667.939,73	118,96

Cuadro de financiación

Hacienda

Aplicaciones	Miles de euros		Orígenes	Miles de euros	
	2003	2002		2003	2002
Recursos aplicados en las operaciones.....	508.200,17	322.111,95	Recursos procedentes de las operaciones...	-	-
Gastos establecimiento y formalización de deudas.....	17.995,91	21.914,41	Aportaciones de accionistas.....	956.229,83	1.647.776,02
Adquisiciones de inmovilizado o traspasos del corto plazo.....	1.863.504,28	2.861.616,84	Ampliaciones de capital.....	795.150,44	1.151.476,09
Inmovilizaciones inmateriales.....	65.957,60	71.846,90	Compensaciones de pérdidas.....	161.079,39	496.299,93
Inmovilizaciones materiales.....	1.236.640,03	1.235.950,33	Subvenciones de capital.....	809.143,47	277.732,69
Inmovilizaciones financieras.....	560.906,65	1.553.819,61	Deudas a largo plazo o traspasos del corto plazo.....	5.773.780,02	6.208.901,33
Adquisiciones de acciones propias.....	-	1.513,82	Empréstitos y otros pasivos análogos.....	3.155.901,42	2.312.250,92
Deudores por operaciones de tráfico a largo plazo.....	4.177,83	821,38	De empresas del grupo y asociadas.....	160.801,67	325.735,77
Reducciones de capital.....	11.978,96	5.717,45	Otras deudas.....	2.457.076,93	3.570.914,64
Dividendos.....	66.559,72	265.361,94	Enajenación de inmovilizado.....	2.487.719,71	297.592,13
Cancelación o traspaso a corto plazo de deuda a largo plazo.....	4.915.890,51	5.472.754,19	Inmovilizaciones inmateriales.....	395,96	2.377,03
Empréstitos y otros pasivos análogos.....	2.581.174,82	2.322.615,73	Inmovilizaciones materiales.....	54.005,20	161.546,06
De empresas del grupo y asociadas.....	226.243,60	282.501,93	Inmovilizaciones financieras.....	2.433.318,55	133.669,04
Otras deudas.....	2.072.262,56	2.867.511,40	Enajenación de acciones propias.....	-	-
Administraciones Públicas a largo plazo....	36.209,53	125,13	Cancelación anticipada o traspaso a corto plazo de inmovilizaciones financieras.....	526.023,20	380.974,69
Provisiones para riesgos y gastos.....	577.988,47	758.236,46	Empresas del grupo y asociadas.....	108.864,80	25.441,70
Otras.....	155.238,17	626.430,14	Administraciones Públicas a largo plazo....	34.927,23	6.675,97
			Otras inversiones financieras.....	382.231,17	348.857,02
			Cancelación anticipada o traspaso a c.p. de deudores a l.p. por operaciones de tráfico.....	68.852,95	79.969,83
			Otros.....	82.001,90	94.299,66
Total Aplicaciones.....	8.121.534,02	10.336.478,58	Total Orígenes.....	10.703.751,08	8.987.246,35
Aumento de capital circulante.....	2.582.217,06	-	Disminución de capital circulante.....	-	1.349.232,23

Resultado de las operaciones
Hacienda
Miles de euros

Concepto	2003	2002
Resultado contable del ejercicio	425.195,54	-2.242.712,85
Más		
Dotaciones a las amortizaciones y provisiones de inmovilizado.....	615.512,89	1.256.047,20
Dotación a la provisión para riesgos y gastos.....	392.598,84	1.206.469,20
Gastos derivados de intereses diferidos.....	1.878,57	14.141,77
Amortización de gastos de formalización de deudas.....	4.980,88	7.417,09
Diferencias de cambio negativas.....	92,39	7.385,08
Pérdidas en enajenación de inmovilizado.....	28.509,87	49.686,19
Impuesto sobre sociedades diferido en el ejercicio.....	35.554,39	72,82
Otros.....	22.081,91	15.231,24
Menos		
Excesos de provisiones de inmovilizado.....	96.061,02	132.290,16
Excesos de provisiones para riesgos y gastos.....	241.053,81	196.667,61
Ingresos derivados de intereses diferidos.....	8.213,03	4.825,38
Diferencias de cambio positivas.....	10.206,08	123.733,09
Beneficios en la enajenación de inmovilizado.....	1.593.221,18	55.008,87
Subvenciones de capital traspasadas al resultado del ejercicio.....	61.226,80	33.773,96
Impuestos sobre sociedades anticipado en el ejercicio o crédito impositivo generado por compensación de pérdidas.....	6.274,94	32.017,89
Otros.....	18.347,59	57.532,73
Resultado generado o aplicado por las operaciones	-508.199,17	-322.111,95

Variación del capital circulante
Hacienda
Miles de euros

Concepto	Aumentos		Disminuciones	
	2003	2002	2003	2002
Accionistas por desembolsos exigidos.....	168.496,63	12.150,25	-	-
Existencias.....	-	258.004,58	89.993,74	-
Deudores.....	803.055,27	219.627,39	-	-
Acreedores y provisiones para riesgos y gastos a corto plazo.....	549.211,72	-	-	558.224,75
Inversiones financieras temporales.....	1.152.519,25	-	-	1.357.250,76
Acciones propias.....	-	-	-	-
Tesorería.....	-	75.275,05	2.999,98	-
Ajustes por periodificación.....	1.928,04	1.186,01	-	-
Total.....	2.675.210,91	566.243,28	92.993,72	1.915.475,51
Variación del capital circulante.....	2.582.217,19	-	-	1.349.232,23

Concepto	2003	2002
Situación financiera		
Liquidez (%): $((\text{Activo circulante} - \text{Existencias}) / \text{Pasivo circulante}) \times 100$	185,78	136,09
Solvencia técnica (%): $(\text{Activo circulante} / \text{Pasivo circulante}) \times 100$	207,62	156,65
Endeudamiento (%): $(\text{Exigible a corto y largo plazo} / \text{Fondos propios}) \times 100$	273,03	271,65
Cobertura del inmovilizado (%): $(\text{Recursos permanentes} / \text{Activo fijo}) \times 100$	164,05	128,03
Endeudamiento a corto plazo (%): $(\text{Pasivo circulante} / \text{Fondos propios}) \times 100$	129,37	134,36
Financiación bancaria sobre recursos ajenos (%): $(\text{Deudas con entidades de crédito} / \text{Exigible a corto y largo plazo}) \times 100$	19,29	21,31
Estructura		
Gastos financieros sobre cifra de negocios (%): $(\text{Gastos financieros} / \text{Importe neto de la cifra de negocios}) \times 100$	7,04	8,67
Subvenciones sobre cifra de negocios (%): $(\text{Subvenciones a la explotación} / \text{Importe neto de la cifra de negocios}) \times 100$	2,23	2,79
Inmovilizado sobre total activo (%): $(\text{Inmovilizado} / \text{Total activo}) \times 100$	42,08	52,19
Fondos propios sobre total pasivo (%): $(\text{Fondos propios} / \text{Total pasivo}) \times 100$	20,58	20,74
Rentabilidad		
Margen bruto de explotación (%): $(\text{Resultado bruto de explotación} / \text{Importe neto de la cifra de negocios}) \times 100$	-3,76	-2,18
Rentabilidad económica (%): $(\text{Resultado antes de impuestos} + \text{Gastos financieros} / \text{Total activo}) \times 100$	4,22	-7,49
Rentabilidad financiera (%): $(\text{Resultado después de impuestos} / \text{Fondos propios}) \times 100$	7,94	-38,84
Dividendos sobre fondos propios (%): $(\text{Dividendos} / \text{Fondos propios}) \times 100$	0,52	2,68
Productividad		
Inmovilizado en explotación por empleado (Miles de euros): $\text{Inmovilizaciones materiales} / \text{Plantilla media activa}$	47,16	67,90
Cifra de negocios por empleado (Miles de euros): $\text{Importe neto de la cifra de negocios} / \text{Plantilla media activa}$	66,31	66,82
Coste medio de personal (Miles de euros): $\text{Gastos de personal} / \text{Plantilla media activa}$	26,43	26,22
Beneficios por empleado (Miles de euros): $\text{Resultado después de impuestos} / \text{Plantilla media activa}$	3,76	-21,68

Distribucion de personal**Hacienda**
Plantilla media

Categorías	2003		2002	
	Personal fijo	Personal eventual	Personal fijo	Personal eventual
Directivos, técnicos y similares.....	17.874	3.484	16.967	1.308
Administrativos y auxiliares.....	12.517	3.076	13.014	2.018
Obreros y subalternos.....	49.664	26.509	53.287	16.845
TOTAL.....	80.055	33.069	83.268	20.171



MINISTERIO DE ECONOMÍA

ENTIDADES TRATADAS

AXIS PARTICIPACIONES EMPRESARIALES, SGEGR, S.A. (AXIS PARTICIPACIONES EMPRESARIALES)
COMPAÑIA ESPAÑOLA DE FINANCIACION DEL DESARROLLO COFIDES, S.A. (COFIDES)
ESCUELA OFICIAL DE TURISMO (EOT)
EXPANSION EXTERIOR, S.A.
FABRICA NACIONAL DE MONEDA Y TIMBRE-REAL CASA DE LA MONEDA (F. N. M. T.)
FONDICO FONDO DE CAPITAL RIESGO
FONDO EURO-ICO, FONDO DE CAPITAL RIESGO
FONDO PARA INVERSIONES EN EL EXTERIOR (FIEX)
FONDO PARA OPERACIONES DE INVERSIÓN EN EL EXTERIOR DE LA PEQUEÑA Y MEDIANA EMPRESA (FONPYME)

Balance de situación

Economía

Activo	2003		2002		Variación	
	Miles de euros	Porcentaje	Miles de euros	Porcentaje	Absoluta	Porcentual
Accionistas (socios) por desembolsos no exigidos.....	13.190,51	1,29	13.190,51	2,15	-	-
Inmovilizado.....	303.273,83	29,62	207.769,21	33,91	95.504,62	45,97
Gastos de establecimiento.....	0,46	-	2,09	-	-1,63	-77,99
Inmovilizaciones inmateriales.....	2.611,51	0,26	1.183,51	0,19	1.428,00	120,66
Inmovilizaciones materiales.....	156.062,59	15,24	155.384,47	25,36	678,12	0,44
Inmovilizaciones financieras.....	144.599,27	14,12	51.199,14	8,36	93.400,13	182,43
Acciones propias a largo plazo.....	-	-	-	-	-	-
Deudores a largo plazo.....	-	-	-	-	-	-
Gastos a distribuir en varios ejercicios.....	-	-	-	-	-	-
Activo circulante.....	707.590,20	69,09	391.801,27	63,94	315.788,93	80,60
Accionistas por desembolsos exigidos.....	-	-	-	-	-	-
Existencias.....	34.469,38	3,37	42.620,78	6,96	-8.151,40	-19,13
Deudores.....	94.179,14	9,20	77.898,74	12,71	16.280,40	20,90
Inversiones financieras temporales.....	180.995,01	17,67	142.395,75	23,24	38.599,26	27,11
Acciones propias a corto plazo.....	-	-	-	-	-	-
Tesorería.....	395.180,99	38,58	126.481,35	20,64	268.699,64	212,44
Ajustes por periodificación.....	2.765,68	0,27	2.404,65	0,39	361,03	15,01
Total.....	1.024.054,54	100,00	612.760,99	100,00	411.293,55	67,12

Pasivo	2003		2002		Variación	
	Miles de euros	Porcentaje	Miles de euros	Porcentaje	Absoluta	Porcentual
Fondos propios.....	890.975,39	87,01	486.582,93	79,40	404.392,46	83,11
Capital suscrito, reservas y resultados ejercicios anteriores.....	870.793,52	85,04	444.847,92	72,59	425.945,60	95,75
Pérdidas y ganancias.....	20.181,87	1,97	41.735,01	6,81	-21.553,14	-51,64
Ingresos a distribuir en varios ejercicios.....	549,64	0,05	732,65	0,12	-183,01	-24,98
Provisiones para riesgos y gastos a largo plazo.....	11.516,70	1,12	14.213,82	2,32	-2.697,12	-18,98
Acreedores a largo plazo.....	17.718,88	1,73	22.160,65	3,62	-4.441,77	-20,04
Obligaciones y otros valores negociables.....	-	-	-	-	-	-
Deudas con entidades de crédito.....	14.003,75	1,37	18.111,10	2,96	-4.107,35	-22,68
Deudas con empresas del grupo y asociadas.....	-	-	-	-	-	-
Otras deudas a largo plazo.....	3.715,13	0,36	4.049,55	0,66	-334,42	-8,26
Acreedores a corto plazo.....	103.293,93	10,09	89.070,94	14,54	14.222,99	15,97
Obligaciones y otros valores negociables.....	-	-	-	-	-	-
Deudas con entidades de crédito.....	5,75	-	109,51	0,02	-103,76	-94,75
Deudas con empresas del grupo y asociadas.....	3.951,57	0,39	4.993,48	0,81	-1.041,91	-20,87
Otras deudas a corto plazo.....	95.012,62	9,28	81.795,11	13,36	13.217,51	16,16
Ajustes por periodificación.....	4.323,99	0,42	2.172,84	0,35	2.151,15	99,00
Provisiones para riesgos y gastos a corto plazo.....	-	-	-	-	-	-
Total.....	1.024.054,54	100,00	612.760,99	100,00	411.293,55	67,12

Cuenta de pérdidas y ganancias

Economía

Concepto	2003		2002		Variación	
	Miles de euros	Porcentaje	Miles de euros	Porcentaje	Absoluta	Porcentual
Ventas netas, prestación de servicios y otros ingresos de explotación.....	285.891,57	101,30	359.464,15	99,72	-73.572,58	-20,47
± Variación existencias de productos terminados y en curso de fabricación.....	-5.396,78	-1,91	-326,97	-0,09	-5.069,81	-1.550,54
+ Trabajos efectuados por la empresa para su inmovilizado.....	697,19	0,25	1.125,62	0,31	-428,43	-38,06
+ Subvenciones a la explotación.....	1.027,42	0,36	212,47	0,06	814,95	383,56
Valor de la producción.....	282.219,40	100,00	360.475,27	100,00	-78.255,87	-21,71
- Consumo de mercaderías, materias primas y otras materias consumibles.....	93.033,97	32,96	135.085,19	37,48	-42.051,22	-31,13
- Gastos externos y de explotación.....	60.835,98	21,56	63.241,83	17,54	-2.405,85	-3,80
Valor añadido de la empresa.....	128.349,45	45,48	162.148,25	44,98	-33.798,80	-20,84
- Gastos de personal.....	83.334,20	29,53	89.286,72	24,77	-5.952,52	-6,67
Resultado bruto de explotación.....	45.015,25	15,95	72.861,53	20,21	-27.846,28	-38,22
- Dotación para amortizaciones de inmovilizado.....	14.396,87	5,10	25.779,25	7,14	-11.382,38	-44,15
- Dotación al fondo de reversión.....	-	-	-	-	-	-
± Insolvencias de crédito y variación provisiones de tráfico.....	-2.349,83	-0,83	88,52	0,02	-2.438,35	-2.754,58
Resultado neto de explotación.....	28.268,55	10,02	47.170,80	13,09	-18.902,25	-40,07
+ Ingresos financieros.....	17.358,71	6,14	13.945,37	3,85	3.413,34	24,48
- Gastos financieros.....	1.388,88	0,49	1.888,82	0,52	-499,94	-26,47
± Dotaciones para amortizaciones y provisiones financieras.....	-10.915,51	-3,86	-3.021,23	-0,83	-7.894,28	-261,29
Resultado de las actividades ordinarias.....	33.322,87	11,81	56.206,12	15,59	-22.883,25	-40,71
+ Beneficios del inmovilizado e ingresos excepcionales.....	2.655,65	0,94	5.247,13	1,46	-2.591,48	-49,39
- Pérdidas procedentes del inmovilizado y gastos excepcionales	1.026,67	0,36	643,33	0,18	383,34	59,59
± Variación provisiones del inmovilizado inmaterial, material y cartera de control.....	-4.621,91	-1,64	-220,32	-0,06	-4.401,59	-1.997,82
Resultado antes de impuestos.....	30.329,94	10,75	60.589,60	16,81	-30.259,66	-49,94
± Impuesto sobre sociedades.....	-10.148,07	-3,60	-18.854,59	-5,23	8.706,52	46,18
Resultado del ejercicio.....	20.181,87	7,15	41.735,01	11,58	-21.553,14	-51,64

Cuadro de financiación

Economía

Aplicaciones	Miles de euros		Orígenes	Miles de euros	
	2003	2002		2003	2002
Recursos aplicados en las operaciones.....	-	-	Recursos procedentes de las operaciones...	46.717,57	62.616,43
Gastos establecimiento y formalización de deudas.....	-	-	Aportaciones de accionistas.....	99.167,00	-
Adquisiciones de inmovilizado o traspasos del corto plazo.....	74.281,20	20.937,85	Ampliaciones de capital.....	99.167,00	-
Inmovilizaciones inmateriales.....	2.577,02	570,84	Compensaciones de pérdidas.....	-	-
Inmovilizaciones materiales.....	14.375,90	11.498,93	Subvenciones de capital.....	73,00	503,83
Inmovilizaciones financieras.....	57.328,28	8.868,08	Deudas a largo plazo o traspasos del corto plazo.....	1.439,11	4.163,74
Adquisiciones de acciones propias.....	-	-	Empréstitos y otros pasivos análogos.....	14,80	-
Deudores por operaciones de tráfico a largo plazo.....	-	-	De empresas del grupo y asociadas.....	-	-
Reducciones de capital.....	-	-	Otras deudas.....	1.424,31	4.163,74
Dividendos.....	32.141,76	40.460,00	Enajenación de inmovilizado.....	14.468,18	11.767,48
Cancelación o traspaso a corto plazo de deuda a largo plazo.....	6.019,83	6.993,86	Inmovilizaciones inmateriales.....	208,82	23,50
Empréstitos y otros pasivos análogos.....	-	-	Inmovilizaciones materiales.....	831,67	2.522,68
De empresas del grupo y asociadas.....	-	-	Inmovilizaciones financieras.....	13.427,69	9.221,30
Otras deudas.....	5.957,84	6.988,03	Enajenación de acciones propias.....	-	-
Administraciones Públicas a largo plazo....	61,99	5,83	Cancelación anticipada o traspaso a corto plazo de inmovilizaciones financieras.....	1.805,17	210,35
Provisiones para riesgos y gastos.....	3.252,25	1.714,61	Empresas del grupo y asociadas.....	-	65,40
Otras.....	193,31	150,46	Administraciones Públicas a largo plazo....	1.664,93	20,16
			Otras inversiones financieras.....	140,24	124,79
			Cancelación anticipada o traspaso a c.p. de deudores a l.p. por operaciones de tráfico.....	-	-
			Otros.....	10,06	-
Total Aplicaciones.....	115.888,35	70.256,78	Total Orígenes.....	163.680,09	79.261,83
Aumento de capital circulante.....	47.791,74	9.005,05	Disminución de capital circulante.....	-	-

Resultado de las operaciones
Economía
Miles de euros

Concepto	2003	2002
Resultado contable del ejercicio	20.181,87	41.735,01
Más		
Dotaciones a las amortizaciones y provisiones de inmovilizado.....	28.373,86	26.682,34
Dotación a la provisión para riesgos y gastos.....	1.833,47	3.585,03
Gastos derivados de intereses diferidos.....	-	-
Amortización de gastos de formalización de deudas.....	-	-
Diferencias de cambio negativas.....	-	-
Pérdidas en enajenación de inmovilizado.....	5,26	42,03
Impuesto sobre sociedades diferido en el ejercicio.....	138,95	262,63
Otros.....	-	0,01
Menos		
Excesos de provisiones de inmovilizado.....	1.726,66	187,21
Excesos de provisiones para riesgos y gastos.....	1.278,34	4.574,09
Ingresos derivados de intereses diferidos.....	-	-
Diferencias de cambio positivas.....	-	-
Beneficios en la enajenación de inmovilizado.....	737,84	2.239,25
Subvenciones de capital traspasadas al resultado del ejercicio.....	73,00	557,85
Impuestos sobre sociedades anticipado en el ejercicio o crédito impositivo generado por compensación de pérdidas.....	-	2.132,22
Otros.....	-	-
Resultado generado o aplicado por las operaciones	46.717,57	62.616,43

Variación del capital circulante
Economía
Miles de euros

Concepto	Aumentos		Disminuciones	
	2003	2002	2003	2002
Accionistas por desembolsos exigidos.....	-	-	-	-
Existencias.....	-	-	8.151,40	11.693,48
Deudores.....	-	-	50.555,12	44.816,35
Acreedores y provisiones para riesgos y gastos a corto plazo.....	-	19.960,51	13.313,70	-
Inversiones financieras temporales.....	38.273,13	-	-	34.900,56
Acciones propias.....	-	-	-	-
Tesorería.....	81.739,09	81.099,99	-	-
Ajustes por periodificación.....	-	-	200,26	645,06
Total.....	120.012,22	101.060,50	72.220,48	92.055,45
Variación del capital circulante.....	47.791,74	9.005,05	-	-

Concepto	2003	2002
Situación financiera		
Liquidez (%): $((\text{Activo circulante} - \text{Existencias}) / \text{Pasivo circulante}) \times 100$	651,66	392,03
Solvencia técnica (%): $(\text{Activo circulante} / \text{Pasivo circulante}) \times 100$	685,03	439,88
Endeudamiento (%): $(\text{Exigible a corto y largo plazo} / \text{Fondos propios}) \times 100$	13,58	22,86
Cobertura del inmovilizado (%): $(\text{Recursos permanentes} / \text{Activo fijo}) \times 100$	290,95	237,01
Endeudamiento a corto plazo (%): $(\text{Pasivo circulante} / \text{Fondos propios}) \times 100$	11,59	18,31
Financiación bancaria sobre recursos ajenos (%): $(\text{Deudas con entidades de crédito} / \text{Exigible a corto y largo plazo}) \times 100$	11,58	16,38
Estructura		
Gastos financieros sobre cifra de negocios (%): $(\text{Gastos financieros} / \text{Importe neto de la cifra de negocios}) \times 100$	0,51	0,54
Subvenciones sobre cifra de negocios (%): $(\text{Subvenciones a la explotación} / \text{Importe neto de la cifra de negocios}) \times 100$	0,37	0,06
Inmovilizado sobre total activo (%): $(\text{Inmovilizado} / \text{Total activo}) \times 100$	29,62	33,91
Fondos propios sobre total pasivo (%): $(\text{Fondos propios} / \text{Total pasivo}) \times 100$	87,01	79,41
Rentabilidad		
Margen bruto de explotación (%): $(\text{Resultado bruto de explotación} / \text{Importe neto de la cifra de negocios}) \times 100$	16,36	20,87
Rentabilidad económica (%): $(\text{Resultado antes de impuestos} + \text{Gastos financieros} / \text{Total activo}) \times 100$	3,10	10,20
Rentabilidad financiera (%): $(\text{Resultado después de impuestos} / \text{Fondos propios}) \times 100$	2,27	8,58
Dividendos sobre fondos propios (%): $(\text{Dividendos} / \text{Fondos propios}) \times 100$	1,57	6,61
Productividad		
Inmovilizado en explotación por empleado (Miles de euros): $\text{Inmovilizaciones materiales} / \text{Plantilla media activa}$	87,77	81,40
Cifra de negocios por empleado (Miles de euros): $\text{Importe neto de la cifra de negocios} / \text{Plantilla media activa}$	154,73	182,91
Coste medio de personal (Miles de euros): $\text{Gastos de personal} / \text{Plantilla media activa}$	46,87	46,77
Beneficios por empleado (Miles de euros): $\text{Resultado después de impuestos} / \text{Plantilla media activa}$	11,35	21,86

Distribucion de personal**Economía**
Plantilla media

Categorías	2003		2002	
	Personal fijo	Personal eventual	Personal fijo	Personal eventual
Directivos, técnicos y similares.....	565	26	568	27
Administrativos y auxiliares.....	225	4	228	3
Obreros y subalternos.....	924	34	949	134
TOTAL.....	1.714	64	1.745	164



MINISTERIO DE FOMENTO

ENTIDADES TRATADAS

AENA DESARROLLO INTERNACIONAL, S.A. (AENA INTERNACIONAL)	SOCIEDAD ANONIMA DE PROMOCION Y EQUIPAMIENTO DE SUELO DE ALMANSA (SAPRES ALMANSA)
AEROPUERTOS ESPAÑOL Y NAVEGACION AEREA (AENA)	SOCIEDAD ESTATAL DE ESTIBA Y DESESTIBA DEL PUERTO DE ALCUDIA, S.A.
AUTORIDAD PORTUARIA DE ALICANTE	SOCIEDAD ESTATAL DE ESTIBA Y DESESTIBA DEL PUERTO DE ALGECIRAS-LA LINEA, S.A. (SESTIBALSA)
AUTORIDAD PORTUARIA DE ALMERIA-MOTRIL	SOCIEDAD ESTATAL DE ESTIBA Y DESESTIBA DEL PUERTO DE ALCANTE, S.A. (SESTIBALSA)
AUTORIDAD PORTUARIA DE AVILES	SOCIEDAD ESTATAL DE ESTIBA Y DESESTIBA DEL PUERTO DE ALMERIA, S.A. (SESTIALSA)
AUTORIDAD PORTUARIA DE BAHIA DE CADIZ (PUERTO BAHÍA DE CÁDIZ)	SOCIEDAD ESTATAL DE ESTIBA Y DESESTIBA DEL PUERTO DE ARRECIFE DE LANZAROTE, S.A. (SESTIBA LANZ)
AUTORIDAD PORTUARIA DE BALEARES	SOCIEDAD ESTATAL DE ESTIBA Y DESESTIBA DEL PUERTO DE BARCELONA, S.A. (ESTIBARNA, S.A.)
AUTORIDAD PORTUARIA DE BARCELONA	SOCIEDAD ESTATAL DE ESTIBA Y DESESTIBA DEL PUERTO DE BILBAO, S.A. (BILBOESTIBA)
AUTORIDAD PORTUARIA DE BILBAO	SOCIEDAD ESTATAL DE ESTIBA Y DESESTIBA DEL PUERTO DE CARTAGENA, S.A. (SESTICARSA)
AUTORIDAD PORTUARIA DE CARTAGENA	SOCIEDAD ESTATAL DE ESTIBA Y DESESTIBA DEL PUERTO DE CASTELLON, S.A. (SEDCAS)
AUTORIDAD PORTUARIA DE CASTELLON (PORTCASTELLO)	SOCIEDAD ESTATAL DE ESTIBA Y DESESTIBA DEL PUERTO DE CEUTA, S.A. (ESTIB CEUTA, S.A.)
AUTORIDAD PORTUARIA DE CEUTA (A.P. DE CEUTA)	SOCIEDAD ESTATAL DE ESTIBA Y DESESTIBA DEL PUERTO DE FERROL, S.A. (SEYDFE)
AUTORIDAD PORTUARIA DE FERROL-SAN CIPRIAN	SOCIEDAD ESTATAL DE ESTIBA Y DESESTIBA DEL PUERTO DE GANDIA, S.A. (SEGASA)
AUTORIDAD PORTUARIA DE GIJON	SOCIEDAD ESTATAL DE ESTIBA Y DESESTIBA DEL PUERTO DE GIJON, S.A. (GESTIBA)
AUTORIDAD PORTUARIA DE HUELVA	SOCIEDAD ESTATAL DE ESTIBA Y DESESTIBA DEL PUERTO DE HUELVA, S.A. (ESTIHUELVA)
AUTORIDAD PORTUARIA DE LA BAHIA DE ALGECIRAS (A.P.B.A.)	SOCIEDAD ESTATAL DE ESTIBA Y DESESTIBA DEL PUERTO DE IBIZA, S.A.
AUTORIDAD PORTUARIA DE LA CORUÑA	SOCIEDAD ESTATAL DE ESTIBA Y DESESTIBA DEL PUERTO DE LA BAHIA DE CADIZ, S.A. (ESTIGADES)
AUTORIDAD PORTUARIA DE LAS PALMAS	SOCIEDAD ESTATAL DE ESTIBA Y DESESTIBA DEL PUERTO DE LA CORUÑA, S.A. (SESTICO)
AUTORIDAD PORTUARIA DE MALAGA	SOCIEDAD ESTATAL DE ESTIBA Y DESESTIBA DEL PUERTO DE LA LUZ Y LAS PALMAS, S.A.
AUTORIDAD PORTUARIA DE MARIN Y RIA DE PONTEVEDRA	SOCIEDAD ESTATAL DE ESTIBA Y DESESTIBA DEL PUERTO DE MAHON, S.A.
AUTORIDAD PORTUARIA DE MELILLA	SOCIEDAD ESTATAL DE ESTIBA Y DESESTIBA DEL PUERTO DE MALAGA, S.A. (SESTIMA,S.A.)
AUTORIDAD PORTUARIA DE PASAJES (PUERTO PASAJES)	SOCIEDAD ESTATAL DE ESTIBA Y DESESTIBA DEL PUERTO DE MARIN, S.A. (SESTIMAR, S.A.)
AUTORIDAD PORTUARIA DE SANTA CRUZ DE TENERIFE	SOCIEDAD ESTATAL DE ESTIBA Y DESESTIBA DEL PUERTO DE MOTRIL, S.A. (SESTIMOSA)
AUTORIDAD PORTUARIA DE SANTANDER	SOCIEDAD ESTATAL DE ESTIBA Y DESESTIBA DEL PUERTO DE PALMA DE MALLORCA, S.A.
AUTORIDAD PORTUARIA DE SEVILLA (PUERTO DE SEVILLA)	SOCIEDAD ESTATAL DE ESTIBA Y DESESTIBA DEL PUERTO DE PASAJES, S.A. (SESPA, S.A.)
AUTORIDAD PORTUARIA DE TARRAGONA	SOCIEDAD ESTATAL DE ESTIBA Y DESESTIBA DEL PUERTO DE SAGUNTO, S.A. (SESASA)
AUTORIDAD PORTUARIA DE VALENCIA (VALENCIAPORT)	SOCIEDAD ESTATAL DE ESTIBA Y DESESTIBA DEL PUERTO DE SAN SEBASTIAN DE LA GOMERA, S.A. (SESTIGA)
AUTORIDAD PORTUARIA DE VIGO (PUERTO DE VIGO)	SOCIEDAD ESTATAL DE ESTIBA Y DESESTIBA DEL PUERTO DE SANTA CRUZ DE LA PALMA, S.A. (ESTIPALMA, S.A.)
AUTORIDAD PORTUARIA DE VILLAGARCIA DE AROSA	SOCIEDAD ESTATAL DE ESTIBA Y DESESTIBA DEL PUERTO DE SANTA CRUZ DE TENERIFE, S.A. (SESTIFE)
CENTRO INTERMODAL DE LOGISTICA, S.A. (CILSA)	SOCIEDAD ESTATAL DE ESTIBA Y DESESTIBA DEL PUERTO DE SANTANDER, S.A. (SESTISAN)
CENTROS LOGISTICOS AEROPORTUARIOS, S.A.	SOCIEDAD ESTATAL DE ESTIBA Y DESESTIBA DEL PUERTO DE SEVILLA, S.A. (SESTISE)
COIN ASESORES, S.A.	SOCIEDAD ESTATAL DE ESTIBA Y DESESTIBA DEL PUERTO DE TARRAGONA, S.A. (ESTARRACO)
COMERCIAL DEL FERROCARRIL, S.A. (COMFERSA)	SOCIEDAD ESTATAL DE ESTIBA Y DESESTIBA DEL PUERTO DE VALENCIA, S.A. (SEVASA)
ENAJENACION DE MATERIALES FERROVIARIOS, S.A. (EMFESA)	SOCIEDAD ESTATAL DE ESTIBA Y DESESTIBA DEL PUERTO DE VIGO, S.A. (S.E.E.D. DEL PUERTO DE VIGO)
ENTIDAD PUBLICA EMPRESARIAL SOCIEDAD ESTATAL DE SALVAMENTO Y SEGURIDAD MARITIMA (SASEMAR)	SOCIEDAD ESTATAL DE ESTIBA Y DESESTIBA DEL PUERTO DE VILLAGARCIA DE AROSA, S.A. (SESTIVA)
EQUIPAMIENTO DE ESPACIOS Y ESTACIONES, S.A. (EQUIDES A)	
EQUISOL, S.A. (EQUISOL, S.A.)	
EUROPEAN BULK HANDLING INSTALLATION, S.A. (E.B.H.I.)	
FERROCARRILES DE VIA ESTRECHA (FEVE)	
GERENCIA URBANISTICA PORT-2000 (PORT-2000)	
GESTIONES URBANISTICAS DE LA RIOJA, S.A. (GESTUR RIOJA)	
GESTOR DE INFRAESTRUCTURAS FERROVIARIAS (GIF)	
INGENIERIA Y ECONOMIA DEL TRANSPORTE, S.A. (INECO)	
PORTEL SERVICIOS TELEMATICOS, S.A. (PORTEL)	
PUERTO SECO DE MADRID, S.A.	
PUERTOS DEL ESTADO	
RED NACIONAL DE FERROCARRILES ESPAÑOL Y SEGURIDAD MARITIMA (RENFE)	
REDALSA, S.A.	
REMOLQUES MARITIMOS, S.A. (REMASA)	
S. E. P. E.S. ENTIDAD PUBLICA EMPRESARIAL DE SUELO (S. E. P. E. S.)	
S.A. DE PROMOCION Y EQUIPAMIENTO DE SUELO DE VILLARROBLEDO (SAPRESVILLARROBLEDO)	

ENTIDADES TRATADAS

SOCIEDAD ESTATAL DE ESTIBA Y DESESTIBA DEL PUERTO DEL ROSARIO DE FUERTEVENTURA, S.A.
SOCIEDAD ESTATAL DE ESTIBA Y DESESTIBA DEL PUERTO LA ESTACA DE EL HIERRO, S.A. (SESTIHIERRO)
SUELO INDUSTRIAL DE GALICIA, S.A. (SIGALSA)
TECNOLOGIA E INVESTIGACION FERROVIARIA, S.A. (TIFSA)
VALENCIA PLATAFORMA INTERMODAL Y LOGISTICA, S.A. (VPI LOGISTICA)
WORLD TRADE CENTER BARCELONA, S.A.

ENTIDADES NO TRATADAS

CONSORCIO RIO SAN PEDRO
JUNTA MIXTA SANTA ANA (SANTA ANA)
SOCIEDAD ESTATAL DE ESTIBA Y DESESTIBA DEL PUERTO DE AVILES,
S.A.
SOCIEDAD ESTATAL DE ESTIBA Y DESESTIBA DEL PUERTO DE
MELILLA, S.A. (SESTIMESA)

Balance de situación

Fomento

Activo	2003		2002		Variación	
	Miles de euros	Porcentaje	Miles de euros	Porcentaje	Absoluta	Porcentual
Accionistas (socios) por desembolsos no exigidos.....	215,85	-	183,31	-	32,54	17,75
Inmovilizado.....	35.788.886,03	85,20	30.942.812,22	84,57	4.846.073,81	15,66
Gastos de establecimiento.....	5.443,03	0,01	3.539,07	0,01	1.903,96	53,80
Inmovilizaciones inmateriales.....	366.069,39	0,87	312.485,21	0,85	53.584,18	17,15
Inmovilizaciones materiales.....	30.767.762,32	73,25	25.888.601,95	70,76	4.879.160,37	18,85
Inmovilizaciones financieras.....	4.325.341,20	10,30	4.428.672,74	12,10	-103.331,54	-2,33
Acciones propias a largo plazo.....	4,00	-	-	-	4,00	-
Deudores a largo plazo.....	324.266,09	0,77	309.513,25	0,85	14.752,84	4,77
Gastos a distribuir en varios ejercicios.....	210.353,50	0,50	328.389,36	0,90	-118.035,86	-35,94
Activo circulante.....	6.004.688,45	14,30	5.317.622,17	14,53	687.066,28	12,92
Accionistas por desembolsos exigidos.....	-	-	250.421,71	0,68	-250.421,71	-100,00
Existencias.....	660.081,23	1,57	622.252,84	1,70	37.828,39	6,08
Deudores.....	1.794.019,61	4,27	1.312.282,74	3,59	481.736,87	36,71
Inversiones financieras temporales.....	1.949.356,52	4,65	731.750,75	2,00	1.217.605,77	166,40
Acciones propias a corto plazo.....	-	-	-	-	-	-
Tesorería.....	1.583.272,97	3,77	2.387.411,33	6,52	-804.138,36	-33,68
Ajustes por periodificación.....	17.958,12	0,04	13.502,80	0,04	4.455,32	33,00
Total.....	42.004.143,83	100,00	36.589.007,06	100,00	5.415.136,77	14,80

Pasivo	2003		2002		Variación	
	Miles de euros	Porcentaje	Miles de euros	Porcentaje	Absoluta	Porcentual
Fondos propios.....	20.764.693,19	49,44	18.983.202,99	51,88	1.781.490,20	9,38
Capital suscrito, reservas y resultados ejercicios anteriores.....	20.374.513,08	48,51	18.693.516,04	51,09	1.680.997,04	8,99
Pérdidas y ganancias.....	390.180,11	0,93	289.686,95	0,79	100.493,16	34,69
Ingresos a distribuir en varios ejercicios.....	5.403.049,43	12,86	4.341.520,77	11,87	1.061.528,66	24,45
Provisiones para riesgos y gastos a largo plazo.....	1.024.020,98	2,44	1.121.369,29	3,06	-97.348,31	-8,68
Acreedores a largo plazo.....	9.805.698,26	23,34	7.829.240,33	21,40	1.976.457,93	25,24
Obligaciones y otros valores negociables.....	492.829,96	1,17	553.091,17	1,51	-60.261,21	-10,90
Deudas con entidades de crédito.....	9.117.986,12	21,71	7.095.814,47	19,39	2.022.171,65	28,50
Deudas con empresas del grupo y asociadas.....	5.957,25	0,01	6.448,47	0,02	-491,22	-7,62
Otras deudas a largo plazo.....	188.924,93	0,45	173.886,22	0,48	15.038,71	8,65
Acreedores a corto plazo.....	4.771.920,83	11,36	4.276.274,47	11,69	495.646,36	11,59
Obligaciones y otros valores negociables.....	637.533,44	1,52	417.982,35	1,14	219.551,09	52,53
Deudas con entidades de crédito.....	758.423,10	1,81	875.101,09	2,39	-116.677,99	-13,33
Deudas con empresas del grupo y asociadas.....	69.665,55	0,17	97.262,97	0,27	-27.597,42	-28,37
Otras deudas a corto plazo.....	3.288.551,70	7,82	2.844.081,50	7,78	444.470,20	15,63
Ajustes por periodificación.....	17.747,04	0,04	41.846,56	0,11	-24.099,52	-57,59
Provisiones para riesgos y gastos a corto plazo.....	234.761,14	0,56	37.399,21	0,10	197.361,93	527,72
Total.....	42.004.143,83	100,00	36.589.007,06	100,00	5.415.136,77	14,80

Cuenta de pérdidas y ganancias

Fomento

Concepto	2003		2002		Variación	
	Miles de euros	Porcentaje	Miles de euros	Porcentaje	Absoluta	Porcentual
Ventas netas, prestación de servicios y otros ingresos de explotación.....	5.169.118,77	79,69	4.766.402,55	79,26	402.716,22	8,45
± Variación existencias de productos terminados y en curso de fabricación.....	26.281,57	0,41	2.626,98	0,04	23.654,59	900,45
+ Trabajos efectuados por la empresa para su inmovilizado.....	38.312,96	0,59	33.428,96	0,56	4.884,00	14,61
+ Subvenciones a la explotación.....	1.252.400,96	19,31	1.211.333,64	20,14	41.067,32	3,39
Valor de la producción.....	6.486.114,26	100,00	6.013.792,13	100,00	472.322,13	7,85
- Consumo de mercaderías, materias primas y otras materias consumibles.....	257.965,56	3,98	212.096,74	3,53	45.868,82	21,63
- Gastos externos y de explotación.....	2.001.274,47	30,85	1.731.997,47	28,80	269.277,00	15,55
Valor añadido de la empresa.....	4.226.874,23	65,17	4.069.697,92	67,67	157.176,31	3,86
- Gastos de personal.....	2.626.529,44	40,50	2.472.849,13	41,12	153.680,31	6,21
Resultado bruto de explotación.....	1.600.344,79	24,67	1.596.848,79	26,55	3.496,00	0,22
- Dotación para amortizaciones de inmovilizado.....	1.119.569,85	17,26	1.067.102,98	17,75	52.466,87	4,92
- Dotación al fondo de reversión.....	1.193,38	0,02	974,62	0,02	218,76	22,45
± Insolvencias de crédito y variación provisiones de tráfico.....	-33.084,84	-0,51	-34.176,62	-0,56	1.091,78	3,19
Resultado neto de explotación.....	446.496,72	6,88	494.594,57	8,22	-48.097,85	-9,72
+ Ingresos financieros.....	329.529,82	5,08	331.575,39	5,51	-2.045,57	-0,62
- Gastos financieros.....	390.439,84	6,02	440.905,96	7,32	-50.466,12	-11,45
± Dotaciones para amortizaciones y provisiones financieras.....	-331,53	-	-62,92	-	-268,61	-426,91
Resultado de las actividades ordinarias.....	385.255,17	5,94	385.201,08	6,41	54,09	0,01
+ Beneficios del inmovilizado e ingresos excepcionales.....	263.590,19	4,06	237.572,98	3,95	26.017,21	10,95
- Pérdidas procedentes del inmovilizado y gastos excepcionales	178.869,67	2,76	264.931,56	4,41	-86.061,89	-32,48
± Variación provisiones del inmovilizado inmaterial, material y cartera de control.....	-19.210,26	-0,29	-28.584,10	-0,47	9.373,84	32,79
Resultado antes de impuestos.....	450.765,43	6,95	329.258,40	5,48	121.507,03	36,90
± Impuesto sobre sociedades y otros.....	-60.585,32	-0,93	-39.571,45	-0,66	-21.013,87	-53,10
Resultado del ejercicio.....	390.180,11	6,02	289.686,95	4,82	100.493,16	34,69

Cuadro de financiación

Fomento

Aplicaciones	Miles de euros		Orígenes	Miles de euros	
	2003	2002		2003	2002
Recursos aplicados en las operaciones.....	-	-	Recursos procedentes de las operaciones...	1.499.684,55	1.304.008,31
Gastos establecimiento y formalización de deudas.....	2.808,45	2.700,08	Aportaciones de accionistas.....	1.554.750,42	1.507.892,84
Adquisiciones de inmovilizado o trasposos del corto plazo.....	6.139.388,31	5.959.000,72	Ampliaciones de capital.....	1.412.140,25	1.344.505,84
Inmovilizaciones inmateriales.....	132.870,58	68.935,52	Compensaciones de pérdidas.....	142.610,17	163.387,00
Inmovilizaciones materiales.....	5.984.077,00	5.753.480,19	Subvenciones de capital.....	1.245.122,78	1.485.675,47
Inmovilizaciones financieras.....	22.440,73	136.585,01	Deudas a largo plazo o trasposos del corto plazo.....	2.504.737,81	1.328.732,58
Adquisiciones de acciones propias.....	4,00	-	Empréstitos y otros pasivos análogos.....	596.235,98	709.828,59
Deudores por operaciones de tráfico a largo plazo.....	190.765,67	319.171,60	De empresas del grupo y asociadas.....	-	15.585,12
Reducciones de capital.....	1.054,00	226,00	Otras deudas.....	1.908.501,83	603.318,87
Dividendos.....	8.598,54	1.328,76	Enajenación de inmovilizado.....	64.616,75	443.142,02
Cancelación o traspaso a corto plazo de deuda a largo plazo.....	526.699,87	661.164,81	Inmovilizaciones inmateriales.....	7,54	166,57
Empréstitos y otros pasivos análogos.....	386.338,51	556.638,70	Inmovilizaciones materiales.....	48.634,53	440.005,43
De empresas del grupo y asociadas.....	1.483,22	33.110,53	Inmovilizaciones financieras.....	15.974,68	2.970,02
Otras deudas.....	138.704,11	70.074,34	Enajenación de acciones propias.....	-	-
Administraciones Públicas a largo plazo....	174,03	1.341,24	Cancelación anticipada o traspaso a corto plazo de inmovilizaciones financieras.....	137.524,16	283.582,16
Provisiones para riesgos y gastos.....	268.344,60	46.220,22	Empresas del grupo y asociadas.....	6.795,60	19.463,63
Otras.....	9.373,97	142.328,79	Administraciones Públicas a largo plazo....	67.214,47	61.799,15
			Otras inversiones financieras.....	63.514,09	202.319,38
			Cancelación anticipada o traspaso a c.p. de deudores a l.p. por operaciones de tráfico.....	86.433,26	387.313,04
			Otros.....	67.617,01	781.004,80
Total Aplicaciones.....	7.147.037,41	7.132.140,98	Total Orígenes.....	7.160.486,74	7.521.351,22
Aumento de capital circulante.....	13.449,33	389.210,24	Disminución de capital circulante.....	-	-

Resultado de las operaciones
Fomento
Miles de euros

Concepto	2003	2002
Resultado contable del ejercicio	390.180,11	289.686,95
Más		
Dotaciones a las amortizaciones y provisiones de inmovilizado.....	1.144.179,34	1.103.207,65
Dotación a la provisión para riesgos y gastos.....	123.658,48	194.509,24
Gastos derivados de intereses diferidos.....	1.380,69	4.150,55
Amortización de gastos de formalización de deudas.....	2.302,08	2.585,26
Diferencias de cambio negativas.....	-	-
Pérdidas en enajenación de inmovilizado.....	34.497,90	41.278,07
Impuesto sobre sociedades diferido en el ejercicio.....	-	-
Otros.....	127.937,81	6.427,48
Menos		
Excesos de provisiones de inmovilizado.....	3.573,24	5.082,88
Excesos de provisiones para riesgos y gastos.....	11.036,90	20.068,44
Ingresos derivados de intereses diferidos.....	26.169,97	14.198,87
Diferencias de cambio positivas.....	111,67	-
Beneficios en la enajenación de inmovilizado.....	16.246,71	139.680,35
Subvenciones de capital traspasadas al resultado del ejercicio.....	130.597,39	115.941,91
Impuestos sobre sociedades anticipado en el ejercicio o crédito impositivo generado por compensación de pérdidas.....	72.524,90	34.418,30
Otros.....	64.191,08	8.446,14
Resultado generado o aplicado por las operaciones	1.499.684,55	1.304.008,31

Variación del capital circulante
Fomento
Miles de euros

Concepto	Aumentos		Disminuciones	
	2003	2002	2003	2002
Accionistas por desembolsos exigidos.....	-	180.103,29	250.422,00	-
Existencias.....	57.900,02	12.718,79	-	-
Deudores.....	482.704,98	215.464,29	-	-
Acreedores y provisiones para riesgos y gastos a corto plazo.....	-	-	697.098,91	786.986,10
Inversiones financieras temporales.....	1.219.687,05	-	-	263.427,65
Acciones propias.....	-	-	-	-
Tesorería.....	-	1.033.420,10	803.779,22	-
Ajustes por periodificación.....	4.457,41	-	-	2.082,48
Total.....	1.764.749,46	1.441.706,47	1.751.300,13	1.052.496,23
Variación del capital circulante.....	13.449,33	389.210,24	-	-

Indicadores económico-financieros

Fomento

Concepto	2003	2002
Situación financiera		
Liquidez (%): $((\text{Activo circulante} - \text{Existencias}) / \text{Pasivo circulante}) \times 100$	106,75	108,85
Solvencia técnica (%): $(\text{Activo circulante} / \text{Pasivo circulante}) \times 100$	119,93	123,27
Endeudamiento (%): $(\text{Exigible a corto y largo plazo} / \text{Fondos propios}) \times 100$	70,20	63,77
Cobertura del inmovilizado (%): $(\text{Recursos permanentes} / \text{Activo fijo}) \times 100$	102,77	103,21
Endeudamiento a corto plazo (%): $(\text{Pasivo circulante} / \text{Fondos propios}) \times 100$	24,11	22,72
Financiación bancaria sobre recursos ajenos (%): $(\text{Deudas con entidades de crédito} / \text{Exigible a corto y largo plazo}) \times 100$	67,75	65,85
Estructura		
Gastos financieros sobre cifra de negocios (%): $(\text{Gastos financieros} / \text{Importe neto de la cifra de negocios}) \times 100$	8,14	10,03
Subvenciones sobre cifra de negocios (%): $(\text{Subvenciones a la explotación} / \text{Importe neto de la cifra de negocios}) \times 100$	26,11	27,55
Inmovilizado sobre total activo (%): $(\text{Inmovilizado} / \text{Total activo}) \times 100$	85,20	84,57
Fondos propios sobre total pasivo (%): $(\text{Fondos propios} / \text{Total pasivo}) \times 100$	49,44	51,88
Rentabilidad		
Margen bruto de explotación (%): $(\text{Resultado bruto de explotación} / \text{Importe neto de la cifra de negocios}) \times 100$	33,36	36,32
Rentabilidad económica (%): $(\text{Resultado antes de impuestos} + \text{Gastos financieros} / \text{Total activo}) \times 100$	2,00	2,11
Rentabilidad financiera (%): $(\text{Resultado después de impuestos} / \text{Fondos propios}) \times 100$	1,88	1,53
Dividendos sobre fondos propios (%): $(\text{Dividendos} / \text{Fondos propios}) \times 100$	0,05	0,05
Productividad		
Inmovilizado en explotación por empleado (Miles de euros): $\text{Inmovilizaciones materiales} / \text{Plantilla media activa}$	542,74	454,66
Cifra de negocios por empleado (Miles de euros): $\text{Importe neto de la cifra de negocios} / \text{Plantilla media activa}$	84,62	77,22
Coste medio de personal (Miles de euros): $\text{Gastos de personal} / \text{Plantilla media activa}$	46,33	43,43
Beneficios por empleado (Miles de euros): $\text{Resultado después de impuestos} / \text{Plantilla media activa}$	6,88	5,09

Distribucion de personal

Fomento
Plantilla media

Categorías	2003		2002	
	Personal fijo	Personal eventual	Personal fijo	Personal eventual
Directivos, técnicos y similares.....	22.367	1.491	22.198	1.390
Administrativos y auxiliares.....	4.304	524	4.209	535
Obreros y subalternos.....	27.319	685	27.939	670
TOTAL.....	53.990	2.700	54.346	2.595



**MINISTERIO DE CIENCIA Y
TECNOLOGÍA**

ENTIDADES TRATADAS

CENTRO PARA EL DESARROLLO TECNOLÓGICO INDUSTRIAL (CDTI)

EMPRESA NACIONAL DE RESIDUOS RADIATIVOS, S.A. (ENRESA)

ENTIDAD PÚBLICA EMPRESARIAL RED.ES (RED.ES)

GERENCIA DEL SECTOR DE LA CONSTRUCCIÓN NAVAL

INSTITUTO PARA LA DIVERSIFICACION Y AHORRO DE LA ENERGIA
(IDAE)

ENTIDADES NO TRATADAS

IDAE-TRADEMA BETANZOS, A.I.E.(Cuentas integradas en el IDAE)

Balance de situación

Ciencia y tecnología

Activo	2003		2002		Variación	
	Miles de euros	Porcentaje	Miles de euros	Porcentaje	Absoluta	Porcentual
Accionistas (socios) por desembolsos no exigidos.....	-	-	-	-	-	-
Inmovilizado.....	2.350.087,64	73,71	2.272.846,93	72,69	77.240,71	3,40
Gastos de establecimiento.....	17,00	-	21,39	-	-4,39	-20,52
Inmovilizaciones inmateriales.....	14.641,21	0,46	8.977,71	0,29	5.663,50	63,08
Inmovilizaciones materiales.....	250.697,64	7,86	201.809,71	6,45	48.887,93	24,22
Inmovilizaciones financieras.....	1.700.212,59	53,33	1.711.220,48	54,73	-11.007,89	-0,64
Acciones propias a largo plazo.....	-	-	-	-	-	-
Deudores a largo plazo.....	384.519,20	12,06	350.817,64	11,22	33.701,56	9,61
Gastos a distribuir en varios ejercicios.....	28,57	-	42,48	-	-13,91	-32,74
Activo circulante.....	838.179,09	26,29	854.026,27	27,31	-15.847,18	-1,86
Accionistas por desembolsos exigidos.....	-	-	-	-	-	-
Existencias.....	3.208,28	0,10	1.772,11	0,06	1.436,17	81,04
Deudores.....	208.278,80	6,53	194.303,30	6,21	13.975,50	7,19
Inversiones financieras temporales.....	470.091,39	14,75	520.764,46	16,65	-50.673,07	-9,73
Acciones propias a corto plazo.....	-	-	-	-	-	-
Tesorería.....	156.064,37	4,89	136.852,75	4,38	19.211,62	14,04
Ajustes por periodificación.....	536,25	0,02	333,65	0,01	202,60	60,72
Total.....	3.188.295,30	100,00	3.126.915,68	100,00	61.379,62	1,96

Pasivo	2003		2002		Variación	
	Miles de euros	Porcentaje	Miles de euros	Porcentaje	Absoluta	Porcentual
Fondos propios.....	552.919,81	17,34	550.997,33	17,62	1.922,48	0,35
Capital suscrito, reservas y resultados ejercicios anteriores.....	550.146,53	17,25	536.181,12	17,15	13.965,41	2,60
Pérdidas y ganancias.....	2.773,28	0,09	14.816,21	0,47	-12.042,93	-81,28
Ingresos a distribuir en varios ejercicios.....	399.557,48	12,53	372.604,18	11,92	26.953,30	7,23
Provisiones para riesgos y gastos a largo plazo.....	1.755.906,82	55,08	1.759.461,03	56,27	-3.554,21	-0,20
Acreeedores a largo plazo.....	308.314,51	9,67	275.207,85	8,80	33.106,66	12,03
Obligaciones y otros valores negociables.....	-	-	-	-	-	-
Deudas con entidades de crédito.....	2.021,06	0,06	2.518,56	0,08	-497,50	-19,75
Deudas con empresas del grupo y asociadas.....	-	-	-	-	-	-
Otras deudas a largo plazo.....	306.293,45	9,61	272.689,29	8,72	33.604,16	12,32
Acreeedores a corto plazo.....	167.139,00	5,24	164.250,26	5,25	2.888,74	1,76
Obligaciones y otros valores negociables.....	-	-	-	-	-	-
Deudas con entidades de crédito.....	293,89	0,01	247,92	0,01	45,97	18,54
Deudas con empresas del grupo y asociadas.....	2.909,00	0,09	3.549,00	0,11	-640,00	-18,03
Otras deudas a corto plazo.....	162.018,45	5,08	160.044,44	5,12	1.974,01	1,23
Ajustes por periodificación.....	1.917,66	0,06	408,90	0,01	1.508,76	368,98
Provisiones para riesgos y gastos a corto plazo.....	4.457,68	0,14	4.395,03	0,14	62,65	1,43
Total.....	3.188.295,30	100,00	3.126.915,68	100,00	61.379,62	1,96

Cuenta de pérdidas y ganancias

Ciencia y tecnología

Concepto	2003		2002		Variación	
	Miles de euros	Porcentaje	Miles de euros	Porcentaje	Absoluta	Porcentual
Ventas netas, prestación de servicios y otros ingresos de explotación.....	161.844,72	89,74	166.797,64	95,88	-4.952,92	-2,97
± Variación existencias de productos terminados y en curso de fabricación.....	1.337,17	0,74	-7.165,82	-4,11	8.502,99	118,66
+ Trabajos efectuados por la empresa para su inmovilizado.....	3.085,40	1,71	1.283,28	0,74	1.802,12	140,43
+ Subvenciones a la explotación.....	14.082,21	7,81	13.019,49	7,49	1.062,72	8,16
Valor de la producción.....	180.349,50	100,00	173.934,59	100,00	6.414,91	3,69
- Consumo de mercaderías, materias primas y otras materias consumibles.....	-	-	-	-	-	-
- Gastos externos y de explotación.....	235.343,62	130,49	193.333,89	111,15	42.009,73	21,73
Valor añadido de la empresa.....	-54.994,12	-30,49	-19.399,30	-11,15	-35.594,82	-183,49
- Gastos de personal.....	34.275,50	19,00	31.160,70	17,91	3.114,80	10,00
Resultado bruto de explotación.....	-89.269,62	-49,49	-50.560,00	-29,06	-38.709,62	-76,56
- Dotación para amortizaciones de inmovilizado.....	25.787,76	14,30	25.751,55	14,82	36,21	0,14
- Dotación al fondo de reversión.....	32,00	0,02	30,00	0,02	2,00	6,67
± Insolvencias de crédito y variación provisiones de tráfico.....	-6.385,03	-3,54	-6.313,12	-3,62	-71,91	-1,14
Resultado neto de explotación.....	-121.474,41	-67,35	-82.654,67	-47,52	-38.819,74	-46,97
+ Ingresos financieros.....	144.562,63	80,16	158.192,90	90,94	-13.630,27	-8,62
- Gastos financieros.....	49.590,13	27,50	54.220,56	31,17	-4.630,43	-8,54
± Dotaciones para amortizaciones y provisiones financieras.....	-1.288,00	-0,71	2.307,53	1,33	-3.595,53	-155,82
Resultado de las actividades ordinarias.....	-27.789,91	-15,40	23.625,20	13,58	-51.415,11	-217,63
+ Beneficios del inmovilizado e ingresos excepcionales.....	27.643,00	15,32	28.181,81	16,20	-538,81	-1,91
- Pérdidas procedentes del inmovilizado y gastos excepcionales	2.279,63	1,26	1.548,75	0,89	730,88	47,19
± Variación provisiones del inmovilizado inmaterial, material y cartera de control.....	3.848,63	2,13	-768,00	-0,44	4.616,63	601,12
Resultado antes de impuestos.....	1.422,09	0,79	49.490,26	28,45	-48.068,17	-97,13
± Impuesto sobre sociedades y otros.....	1.351,19	0,75	-34.674,05	-19,93	36.025,24	103,90
Resultado del ejercicio.....	2.773,28	1,54	14.816,21	8,52	-12.042,93	-81,28

Cuadro de financiación

Ciencia y tecnología

Aplicaciones	Miles de euros		Orígenes	Miles de euros	
	2003	2002		2003	2002
Recursos aplicados en las operaciones.....	2.232,55	-	Recursos procedentes de las operaciones...	-	41.691,49
Gastos establecimiento y formalización de deudas.....	-	20,31	Aportaciones de accionistas.....	-	-
Adquisiciones de inmovilizado o traspasos del corto plazo.....	85.216,52	96.612,22	Ampliaciones de capital.....	-	-
Inmovilizaciones inmateriales.....	13.641,38	12.966,40	Compensaciones de pérdidas.....	-	-
Inmovilizaciones materiales.....	69.557,41	38.831,11	Subvenciones de capital.....	52.430,86	50.318,23
Inmovilizaciones financieras.....	2.017,73	44.814,71	Deudas a largo plazo o traspasos del corto plazo.....	35.131,81	39.263,66
Adquisiciones de acciones propias.....	-	-	Empréstitos y otros pasivos análogos.....	-	-
Deudores por operaciones de tráfico a largo plazo.....	181.247,02	169.706,49	De empresas del grupo y asociadas.....	-	-
Reducciones de capital.....	-	-	Otras deudas.....	35.131,81	39.263,66
Dividendos.....	193,00	204,00	Enajenación de inmovilizado.....	17.813,45	1.000,58
Cancelación o traspaso a corto plazo de deuda a largo plazo.....	2.099,26	4.028,88	Inmovilizaciones inmateriales.....	-	-
Empréstitos y otros pasivos análogos.....	-	-	Inmovilizaciones materiales.....	6.237,28	785,47
De empresas del grupo y asociadas.....	-	-	Inmovilizaciones financieras.....	11.576,17	215,11
Otras deudas.....	1.245,01	3.174,83	Enajenación de acciones propias.....	-	-
Administraciones Públicas a largo plazo....	854,25	854,05	Cancelación anticipada o traspaso a corto plazo de inmovilizaciones financieras.....	363,58	496,63
Provisiones para riesgos y gastos.....	1.080,00	1.194,16	Empresas del grupo y asociadas.....	-	-
Otras.....	-	-	Administraciones Públicas a largo plazo....	-	-
			Otras inversiones financieras.....	363,58	496,63
			Cancelación anticipada o traspaso a c.p. de deudores a l.p. por operaciones de tráfico.....	147.560,38	131.170,45
			Otros.....	74,00	-
Total Aplicaciones.....	272.068,35	271.766,06	Total Orígenes.....	253.374,08	263.941,04
Aumento de capital circulante.....	-	-	Disminución de capital circulante.....	18.694,27	7.825,02

Concepto	2003	2002
Resultado contable del ejercicio	2.773,28	14.816,21
Más		
Dotaciones a las amortizaciones y provisiones de inmovilizado.....	28.529,96	26.990,22
Dotación a la provisión para riesgos y gastos.....	1.527,46	1.348,34
Gastos derivados de intereses diferidos.....	-	-
Amortización de gastos de formalización de deudas.....	-	-
Diferencias de cambio negativas.....	-	-
Pérdidas en enajenación de inmovilizado.....	476,27	36,49
Impuesto sobre sociedades diferido en el ejercicio.....	74,11	108,65
Otros.....	13,91	27.156,93
Menos		
Excesos de provisiones de inmovilizado.....	5.295,83	2.777,20
Excesos de provisiones para riesgos y gastos.....	1.141,05	511,53
Ingresos derivados de intereses diferidos.....	36,90	170,85
Diferencias de cambio positivas.....	-	-
Beneficios en la enajenación de inmovilizado.....	759,80	571,65
Subvenciones de capital traspasadas al resultado del ejercicio.....	25.452,04	23.927,88
Impuestos sobre sociedades anticipado en el ejercicio o crédito impositivo generado por compensación de pérdidas.....	-	53,00
Otros.....	2.941,92	753,24
Resultado generado o aplicado por las operaciones	-2.232,55	41.691,49

Variación del capital circulante
Ciencia y tecnología

Miles de euros

Concepto	Aumentos		Disminuciones	
	2003	2002	2003	2002
Accionistas por desembolsos exigidos.....	-	-	-	-
Existencias.....	1.436,17	-	-	7.097,82
Deudores.....	14.006,63	-	-	39.940,10
Acreedores y provisiones para riesgos y gastos a corto plazo.....	-	-	3.036,15	18.550,20
Inversiones financieras temporales.....	-	-	50.673,07	2.167,58
Acciones propias.....	-	-	-	-
Tesorería.....	19.369,55	59.940,29	-	-
Ajustes por periodificación.....	202,60	-	-	9,61
Total.....	35.014,95	59.940,29	53.709,22	67.765,31
Variación del capital circulante.....	-	-	18.694,27	7.825,02

Concepto	2003	2002
Situación financiera		
Liquidez (%): $((\text{Activo circulante} - \text{Existencias}) / \text{Pasivo circulante}) \times 100$	486,59	505,35
Solvencia técnica (%): $(\text{Activo circulante} / \text{Pasivo circulante}) \times 100$	488,46	506,40
Endeudamiento (%): $(\text{Exigible a corto y largo plazo} / \text{Fondos propios}) \times 100$	85,99	79,76
Cobertura del inmovilizado (%): $(\text{Recursos permanentes} / \text{Activo fijo}) \times 100$	128,36	130,16
Endeudamiento a corto plazo (%): $(\text{Pasivo circulante} / \text{Fondos propios}) \times 100$	31,04	30,61
Financiación bancaria sobre recursos ajenos (%): $(\text{Deudas con entidades de crédito} / \text{Exigible a corto y largo plazo}) \times 100$	0,49	0,63
Estructura		
Gastos financieros sobre cifra de negocios (%): $(\text{Gastos financieros} / \text{Importe neto de la cifra de negocios}) \times 100$	31,21	32,81
Subvenciones sobre cifra de negocios (%): $(\text{Subvenciones a la explotación} / \text{Importe neto de la cifra de negocios}) \times 100$	8,86	7,88
Inmovilizado sobre total activo (%): $(\text{Inmovilizado} / \text{Total activo}) \times 100$	73,71	72,69
Fondos propios sobre total pasivo (%): $(\text{Fondos propios} / \text{Total pasivo}) \times 100$	17,34	17,62
Rentabilidad		
Margen bruto de explotación (%): $(\text{Resultado bruto de explotación} / \text{Importe neto de la cifra de negocios}) \times 100$	-56,18	-30,59
Rentabilidad económica (%): $(\text{Resultado antes de impuestos} + \text{Gastos financieros} / \text{Total activo}) \times 100$	1,60	3,32
Rentabilidad financiera (%): $(\text{Resultado después de impuestos} / \text{Fondos propios}) \times 100$	0,50	2,69
Dividendos sobre fondos propios (%): $(\text{Dividendos} / \text{Fondos propios}) \times 100$	0,03	0,04
Productividad		
Inmovilizado en explotación por empleado (Miles de euros): $\text{Inmovilizaciones materiales} / \text{Plantilla media activa}$	362,28	326,03
Cifra de negocios por empleado (Miles de euros): $\text{Importe neto de la cifra de negocios} / \text{Plantilla media activa}$	229,64	267,01
Coste medio de personal (Miles de euros): $\text{Gastos de personal} / \text{Plantilla media activa}$	49,53	50,34
Beneficios por empleado (Miles de euros): $\text{Resultado después de impuestos} / \text{Plantilla media activa}$	4,01	23,94

Categorías	2003		2002	
	Personal fijo	Personal eventual	Personal fijo	Personal eventual
Directivos, técnicos y similares.....	401	45	346	37
Administrativos y auxiliares.....	154	18	134	27
Obreros y subalternos.....	74	-	75	-
TOTAL.....	629	63	555	64



**MINISTERIOS DE DEFENSA
Y MEDIO AMBIENTE**

ENTIDADES TRATADAS

INGENIERIA DE SISTEMAS PARA LA DEFENSA DE ESPAÑA, S.A.
(ISDEFE)
INGENIERIA Y SERVICIOS AEROSPAZIALES, S.A. (INSA)
LA ALMORAIMA, S.A. (LA ALMORAIMA)

Balance de situación

Defensa y Medio ambiente

Activo	2003		2002		Variación	
	Miles de euros	Porcentaje	Miles de euros	Porcentaje	Absoluta	Porcentual
Accionistas (socios) por desembolsos no exigidos.....	-	-	-	-	-	-
Inmovilizado.....	49.701,66	38,06	48.996,46	42,31	705,20	1,44
Gastos de establecimiento.....	520,66	0,40	384,47	0,33	136,19	35,42
Inmovilizaciones inmateriales.....	633,35	0,49	719,60	0,62	-86,25	-11,99
Inmovilizaciones materiales.....	17.263,12	13,22	15.569,69	13,45	1.693,43	10,88
Inmovilizaciones financieras.....	31.284,53	23,95	32.322,70	27,91	-1.038,17	-3,21
Acciones propias a largo plazo.....	-	-	-	-	-	-
Deudores a largo plazo.....	-	-	-	-	-	-
Gastos a distribuir en varios ejercicios.....	-	-	-	-	-	-
Activo circulante.....	80.881,24	61,94	66.799,57	57,69	14.081,67	21,08
Accionistas por desembolsos exigidos.....	-	-	-	-	-	-
Existencias.....	9.580,59	7,34	6.332,79	5,47	3.247,80	51,29
Deudores.....	42.747,39	32,73	28.245,60	24,40	14.501,79	51,34
Inversiones financieras temporales.....	21.325,59	16,33	23.301,31	20,12	-1.975,72	-8,48
Acciones propias a corto plazo.....	-	-	-	-	-	-
Tesorería.....	7.059,92	5,41	8.767,10	7,57	-1.707,18	-19,47
Ajustes por periodificación.....	167,75	0,13	152,77	0,13	14,98	9,81
Total.....	130.582,90	100,00	115.796,03	100,00	14.786,87	12,77

Pasivo	2003		2002		Variación	
	Miles de euros	Porcentaje	Miles de euros	Porcentaje	Absoluta	Porcentual
Fondos propios.....	80.990,87	62,02	76.572,61	66,13	4.418,26	5,77
Capital suscrito, reservas y resultados ejercicios anteriores.....	76.572,61	58,64	71.826,82	62,03	4.745,79	6,61
Pérdidas y ganancias.....	4.418,26	3,38	4.745,79	4,10	-327,53	-6,90
Ingresos a distribuir en varios ejercicios.....	755,96	0,58	1.014,82	0,88	-258,86	-25,51
Provisiones para riesgos y gastos a largo plazo.....	108,63	0,08	108,63	0,09	-	-
Acreeedores a largo plazo.....	-	-	-	-	-	-
Obligaciones y otros valores negociables.....	-	-	-	-	-	-
Deudas con entidades de crédito.....	-	-	-	-	-	-
Deudas con empresas del grupo y asociadas.....	-	-	-	-	-	-
Otras deudas a largo plazo.....	-	-	-	-	-	-
Acreeedores a corto plazo.....	48.653,54	37,26	37.968,34	32,79	10.685,20	28,14
Obligaciones y otros valores negociables.....	-	-	-	-	-	-
Deudas con entidades de crédito.....	-	-	-	-	-	-
Deudas con empresas del grupo y asociadas.....	-	-	-	-	-	-
Otras deudas a corto plazo.....	48.216,59	36,93	37.968,34	32,79	10.248,25	26,99
Ajustes por periodificación.....	436,95	0,33	-	-	436,95	-
Provisiones para riesgos y gastos a corto plazo.....	73,90	0,06	131,63	0,11	-57,73	-43,86
Total.....	130.582,90	100,00	115.796,03	100,00	14.786,87	12,77

Cuenta de pérdidas y ganancias

Defensa y Medio ambiente

Concepto	2003		2002		Variación	
	Miles de euros	Porcentaje	Miles de euros	Porcentaje	Absoluta	Porcentual
Ventas netas, prestación de servicios y otros ingresos de explotación.....	75.707,43	93,48	65.565,53	95,24	10.141,90	15,47
± Variación existencias de productos terminados y en curso de fabricación.....	3.105,39	3,83	2.027,03	2,94	1.078,36	53,20
+ Trabajos efectuados por la empresa para su inmovilizado.....	1.063,01	1,31	678,15	0,99	384,86	56,75
+ Subvenciones a la explotación.....	1.119,78	1,38	570,17	0,83	549,61	96,39
Valor de la producción.....	80.995,61	100,00	68.840,88	100,00	12.154,73	17,66
- Consumo de mercaderías, materias primas y otras materias consumibles.....	6.797,18	8,39	3.685,78	5,35	3.111,40	84,42
- Gastos externos y de explotación.....	20.068,79	24,78	17.550,52	25,50	2.518,27	14,35
Valor añadido de la empresa.....	54.129,64	66,83	47.604,58	69,15	6.525,06	13,71
- Gastos de personal.....	49.155,29	60,69	41.549,63	60,35	7.605,66	18,31
Resultado bruto de explotación.....	4.974,35	6,14	6.054,95	8,80	-1.080,60	-17,85
- Dotación para amortizaciones de inmovilizado.....	1.701,33	2,10	1.478,89	2,15	222,44	15,04
- Dotación al fondo de reversión.....	-	-	-	-	-	-
± Insolvencias de crédito y variación provisiones de tráfico.....	61,10	0,08	22,55	0,03	38,55	170,95
Resultado neto de explotación.....	3.334,12	4,12	4.598,61	6,68	-1.264,49	-27,50
+ Ingresos financieros.....	739,72	0,90	902,91	1,31	-163,19	-18,07
- Gastos financieros.....	433,24	0,53	29,89	0,04	403,35	1.349,45
± Dotaciones para amortizaciones y provisiones financieras.....	-	-	-	-	-	-
Resultado de las actividades ordinarias.....	3.640,60	4,49	5.471,63	7,95	-1.831,03	-33,46
+ Beneficios del inmovilizado e ingresos excepcionales.....	3.277,95	4,05	4.727,79	6,86	-1.449,84	-30,67
- Pérdidas procedentes del inmovilizado y gastos excepcionales	347,13	0,43	2.328,30	3,38	-1.981,17	-85,09
± Variación provisiones del inmovilizado inmaterial, material y cartera de control.....	-1.072,52	-1,32	-791,73	-1,15	-280,79	-35,47
Resultado antes de impuestos.....	5.498,90	6,79	7.079,39	10,28	-1.580,49	-22,33
± Impuesto sobre sociedades.....	-1.080,64	-1,34	-2.333,60	-3,39	1.252,96	53,69
Resultado del ejercicio.....	4.418,26	5,45	4.745,79	6,89	-327,53	-6,90

Cuadro de financiación

Defensa y Medio ambiente

Aplicaciones	Miles de euros		Orígenes	Miles de euros	
	2003	2002		2003	2002
Recursos aplicados en las operaciones.....	-	-	Recursos procedentes de las operaciones...	6.890,27	6.784,69
Gastos establecimiento y formalización de deudas.....	255,32	213,65	Aportaciones de accionistas.....	-	-
Adquisiciones de inmovilizado o traspasos del corto plazo.....	4.122,15	21.802,62	Ampliaciones de capital.....	-	-
Inmovilizaciones inmateriales.....	219,92	368,23	Compensaciones de pérdidas.....	-	-
Inmovilizaciones materiales.....	3.780,00	2.101,27	Subvenciones de capital.....	21,24	31,91
Inmovilizaciones financieras.....	122,23	19.333,12	Deudas a largo plazo o traspasos del corto plazo.....	-	-
Adquisiciones de acciones propias.....	-	-	Empréstitos y otros pasivos análogos.....	-	-
Deudores por operaciones de tráfico a largo plazo.....	-	-	De empresas del grupo y asociadas.....	-	-
Reducciones de capital.....	-	-	Otras deudas.....	-	-
Dividendos.....	-	601,01	Enajenación de inmovilizado.....	917,17	609,15
Cancelación o traspaso a corto plazo de deuda a largo plazo.....	-	-	Inmovilizaciones inmateriales.....	-	-
Empréstitos y otros pasivos análogos.....	-	-	Inmovilizaciones materiales.....	891,93	399,05
De empresas del grupo y asociadas.....	-	-	Inmovilizaciones financieras.....	25,24	210,10
Otras deudas.....	-	-	Enajenación de acciones propias.....	-	-
Administraciones Públicas a largo plazo....	-	-	Cancelación anticipada o traspaso a corto plazo de inmovilizaciones financieras.....	-	-
Provisiones para riesgos y gastos.....	-	174,89	Empresas del grupo y asociadas.....	-	-
Otras.....	-	68,41	Administraciones Públicas a largo plazo....	-	-
			Otras inversiones financieras.....	-	-
			Cancelación anticipada o traspaso a c.p. de deudores a l.p. por operaciones de tráfico.....	-	-
			Otros.....	2,99	-
Total Aplicaciones.....	4.377,47	22.860,58	Total Orígenes.....	7.831,67	7.425,75
Aumento de capital circulante.....	3.454,20	-	Disminución de capital circulante.....	-	15.434,83

Concepto	2003	2002
Resultado contable del ejercicio	4.418,26	4.745,79
Más		
Dotaciones a las amortizaciones y provisiones de inmovilizado.....	2.836,49	2.323,16
Dotación a la provisión para riesgos y gastos.....	-	-
Gastos derivados de intereses diferidos.....	-	-
Amortización de gastos de formalización de deudas.....	-	-
Diferencias de cambio negativas.....	-	-
Pérdidas en enajenación de inmovilizado.....	115,08	183,04
Impuesto sobre sociedades diferido en el ejercicio.....	-	-
Otros.....	-	-
Menos		
Excesos de provisiones de inmovilizado.....	62,64	52,54
Excesos de provisiones para riesgos y gastos.....	-	-
Ingresos derivados de intereses diferidos.....	-	-
Diferencias de cambio positivas.....	-	-
Beneficios en la enajenación de inmovilizado.....	133,83	71,69
Subvenciones de capital traspasadas al resultado del ejercicio.....	283,09	343,07
Impuestos sobre sociedades anticipado en el ejercicio o crédito impositivo generado por compensación de pérdidas.....	-	-
Otros.....	-	-
Resultado generado o aplicado por las operaciones	6.890,27	6.784,69

Variación del capital circulante
Defensa y Medio ambiente

Miles de euros

Concepto	Aumentos		Disminuciones	
	2003	2002	2003	2002
Accionistas por desembolsos exigidos.....	-	-	-	-
Existencias.....	3.247,80	1.066,93	-	-
Deudores.....	14.501,79	5.491,62	-	-
Acreedores y provisiones para riesgos y gastos a corto plazo.....	-	-	10.627,47	10.752,74
Inversiones financieras temporales.....	-	-	1.975,72	13.266,96
Acciones propias.....	-	-	-	-
Tesorería.....	-	2.048,58	1.707,18	-
Ajustes por periodificación.....	14,98	-	-	22,26
Total.....	17.764,57	8.607,13	14.310,37	24.041,96
Variación del capital circulante.....	3.454,20	-	-	15.434,83

Concepto	2003	2002
Situación financiera		
Liquidez (%): $((\text{Activo circulante} - \text{Existencias}) / \text{Pasivo circulante}) \times 100$	146,33	158,71
Solvencia técnica (%): $(\text{Activo circulante} / \text{Pasivo circulante}) \times 100$	165,99	175,33
Endeudamiento (%): $(\text{Exigible a corto y largo plazo} / \text{Fondos propios}) \times 100$	60,07	49,59
Cobertura del inmovilizado (%): $(\text{Recursos permanentes} / \text{Activo fijo}) \times 100$	164,69	158,58
Endeudamiento a corto plazo (%): $(\text{Pasivo circulante} / \text{Fondos propios}) \times 100$	60,16	49,76
Financiación bancaria sobre recursos ajenos (%): $(\text{Deudas con entidades de crédito} / \text{Exigible a corto y largo plazo}) \times 100$	-	-
Estructura		
Gastos financieros sobre cifra de negocios (%): $(\text{Gastos financieros} / \text{Importe neto de la cifra de negocios}) \times 100$	0,59	0,05
Subvenciones sobre cifra de negocios (%): $(\text{Subvenciones a la explotación} / \text{Importe neto de la cifra de negocios}) \times 100$	1,52	0,89
Inmovilizado sobre total activo (%): $(\text{Inmovilizado} / \text{Total activo}) \times 100$	38,06	42,31
Fondos propios sobre total pasivo (%): $(\text{Fondos propios} / \text{Total pasivo}) \times 100$	62,02	66,13
Rentabilidad		
Margen bruto de explotación (%): $(\text{Resultado bruto de explotación} / \text{Importe neto de la cifra de negocios}) \times 100$	6,75	9,41
Rentabilidad económica (%): $(\text{Resultado antes de impuestos} + \text{Gastos financieros} / \text{Total activo}) \times 100$	4,54	6,14
Rentabilidad financiera (%): $(\text{Resultado después de impuestos} / \text{Fondos propios}) \times 100$	5,46	6,20
Dividendos sobre fondos propios (%): $(\text{Dividendos} / \text{Fondos propios}) \times 100$	-	-
Productividad		
Inmovilizado en explotación por empleado (Miles de euros): $\text{Inmovilizaciones materiales} / \text{Plantilla media activa}$	17,62	17,34
Cifra de negocios por empleado (Miles de euros): $\text{Importe neto de la cifra de negocios} / \text{Plantilla media activa}$	75,26	71,67
Coste medio de personal (Miles de euros): $\text{Gastos de personal} / \text{Plantilla media activa}$	50,16	46,27
Beneficios por empleado (Miles de euros): $\text{Resultado después de impuestos} / \text{Plantilla media activa}$	4,51	5,29

Distribucion de personal

Defensa y Medio ambiente

Plantilla media

Categorías	2003		2002	
	Personal fijo	Personal eventual	Personal fijo	Personal eventual
Directivos, técnicos y similares.....	550	150	488	139
Administrativos y auxiliares.....	97	60	98	16
Obreros y subalternos.....	89	34	112	45
TOTAL.....	736	244	698	200



5.5.3. EN FUNCIÓN DE LA FORMA JURÍDICA



**SOCIEDADES MERCANTILES Y
ASIMILADAS**

ENTIDADES TRATADAS

ABRA INDUSTRIAL, S.A.	DEFEX, S.A.
ACENOR, S.A.	DEPURADORA DEL BAIX LLOBREGAT, S.A. (DEPURBAIX)
AENA DESARROLLO INTERNACIONAL, S.A. (AENA INTERNACIONAL)	DESGASIFICACION Y LIMPIEZA DE TANQUES, S.A. (DELTA)
AGENCIA CENTROAMERICANA DE NOTICIAS, S.A. (ACAN)	EFE NEWS SERVICES, INC.
AGENCIA EFE, S.A. (EFE)	EFEAGRO, S.A.
AGRUMINSA, S.A.	EFEGESTION, S.A. (EFEGESTION)
AGUAS DE LA CUENCA DEL EBRO, S.A. (ACESA)	EMPRESA DE TRANSFORMACION AGRARIA, S.A. (TRAGSA)
AGUAS DE LA CUENCA DEL GUADALQUIVIR, S.A. (AQUAVIR)	EMPRESA DE TRANSFORMAÇÕES AGRARIAS, S.A. (TRAPSA)
AGUAS DE LA CUENCA DEL NORTE, S.A. (ACN)	EMPRESA NACIONAL ADARO, S.A. (EN LIQUIDACIÓN)
AGUAS DE LA CUENCA DEL SEGURA, S.A. (ACSEGURA)	EMPRESA NACIONAL DE INNOVACION, S.A. (ENISA)
AGUAS DE LA CUENCA DEL SUR, S.A. (ACUSUR)	EMPRESA NACIONAL DE RESIDUOS RADIATIVOS, S.A. (ENRESA)
AGUAS DE LA CUENCA DEL TAJO, S.A.	EMPRESA NACIONAL SIDERURGICA, S.A. (ENSIDESA)
AGUAS DE LAS CUENCAS MEDITERRANEAS, S.A. (antes INFRAESTRUCTURAS DEL TRAVASE, S.A.) (ACUAMED)	EMPRESA PARA LA GESTION DE RESIDUOS INDUSTRIALES, S.A. (EMGRISA)
AGUAS DEL DUERO, S.A. (ADSA)	ENAJENACION DE MATERIALES FERROVIARIOS, S.A. (EMFESA)
AGUAS DEL JÚCAR, S.A., SOCIEDAD UNIPERSONAL	ENUSA INDUSTRIAS AVANZADAS, S.A.
AHV-ENSIDESA CAPITAL, S.A. (AHV-ENSIDESA CAPITAL)	ENUSEGUR, S.A.
ALCOHOLES NUÑEZ, S.L.	ENWESA OPERACIONES, S.A.
ALIMENTOS Y ACEITES, S.A. (ALYCESA)	EQUIPAMIENTO DE ESPACIOS Y ESTACIONES, S.A. (EQUIDESA)
ALTOS HORNOS DE VIZCAYA, S.A. (A.H.V.)	EQUIPOS NUCLEARES, S.A. (ENSA)
ALUFRANCE SERVICE, S.A.	EQUIPOS TERMOMETÁLICOS, S.A. (E.T.M.)
APARCAMIENTO ZONA FRANCA S.L. (AZF)	EQUISOL, S.A. (EQUISOL, S.A.)
APARCAMIENTOS SUBTERRANEOS DE VIGO, S.L.	EUROPEAN BULK HANDLING INSTALLATION, S.A. (E.B.H.I.)
APROTEC, S.A.	EXPANSION EXTERIOR, S.A.
ASTILLEROS ESPAÑOLES, S.A. (EN LIQUIDACIÓN) (AESA)	EXPASA AGRICULTURA Y GANADERÍA, S.A. (EXPASA)
AXIS PARTICIPACIONES EMPRESARIALES, SGECR, S.A. (AXIS PARTICIPACIONES EMPRESARIALES)	EXPRESS TRUCK, S.A. (ETSA)
BABCOCK VALVULAS Y PIPING, S.A. (B.V.P.)	FONDICO FONDO DE CAPITAL RIESGO
BABCOCK WILCOX ESPAÑOLA, S.A. (B.W.E.)	FONDO DE LIQUIDACIÓN ASICA
BARCELONA HOLDING OLIMPICO, S.A. (HOLSA)	FONDO EURO-ICO, FONDO DE CAPITAL RIESGO
CASTILLA COURIER MENSAJEROS S.L.	FONDO PARA INVERSIONES EN EL EXTERIOR (FIEX)
CENTRAL INTERCAMBIO MERCANCIAS DE VIGO, S.A. (CIMVISA)	FONDO PARA OPERACIONES DE INVERSIÓN EN EL EXTERIOR DE LA PEQUEÑA Y MEDIANA EMPRESA (FONPYME)
CENTRO INTERMODAL DE LOGISTICA, S.A. (CILSA)	GERENCIA URBANISTICA PORT-2000 (PORT-2000)
CENTRO MINERO DE PENOUTA, S.A.	GESTION DEL SUELO DE ENSIDESA, S.A.
CENTRO TECNOLOGICO DEL SECTOR NAVAL, S.A.	GESTIONES URBANISTICAS DE LA RIOJA, S.A. (GESTUR RIOJA)
CENTROS LOGISTICOS AEROPORTUARIOS, S.A.	GRUAS Y UTILLAJES, S.A. (GRUTISA)
CHRONOEXPRES, S.A.	HIDROGUADIANA, S.A.
CIREX, S.A.	HIPÓDROMO DE LA ZARZUELA, S.A.
CLÍNICA CASTELLÓ, S.A.	HULLERAS DEL NORTE S.A. (HUNOSA)
COFIVACASA, S.A.	INDUSTRIAS MECANICAS DEL NOROESTE, S.A. (IMENOSA)
COIN ASESORES, S.A.	INFOINVEST, S.A.
COLONIZACION Y TRANSFORMACION AGRARIA, S.A. (CYTASA)	INFRAESTRUCTURAS Y EQUIPAMIENTOS HISPALENSES, S.A. (INFEHSA)
COMERCIAL DEL FERROCARRIL, S.A. (COMFERSA)	INGENIERIA DE SISTEMAS PARA LA DEFENSA DE ESPAÑA, S.A. (ISDEFE)
COMPAÑIA DE LOS FERROCARRILES DE MADRID A ZARAGOZA Y ALICANTE, S.A. (EN LIQUIDACION)	INGENIERIA Y ECONOMIA DEL TRANSPORTE, S.A. (INECO)
COMPAÑIA DEL FERROCARRIL CENTRAL DE ARAGON, S.A. EN LIQUIDACION	INGENIERIA Y SERVICIOS AEROESPACIALES, S.A. (INSA)
COMPAÑIA ESPAÑOLA DE FINANCIACION DEL DESARROLLO COFIDES, S.A. (COFIDES)	INGRUINSA, S.A.
COMPAÑIA ESPAÑOLA DE REAFIANZAMIENTO, S.A. (CERSA)	INI FINANCE B.V.
COMPAÑIA ESPAÑOLA DE TABACO EN RAMA, S.A. (CETARSA)	INIEXPORT, S.A.
CORREO HÍBRIDO, S.A.	INMOBILIARIA DE LA ZONA FRANCA DE CÁDIZ S.L.
CORREOS TELECOM, S.A.	INMOBILIARIA DE PROMOCIONES Y ARRIENDOS, S.A. (IMPROASA)
DECYPAR, S.A. (DECYPAR)	IONMED ESTERILIZACION, S.A.
	IZAR CONSTRUCCIONES NAVALES, S.A. (IZAR)

ENTIDADES TRATADAS

LA ALMORAIMA, S.A. (LA ALMORAIMA)	SOCIEDAD ESTATAL DE ESTIBA Y DESESTIBA DEL PUERTO DE ALCUDIA, S.A.
MERCADOS CENTRALES DE ABASTECIMIENTO DE ALGECIRAS, S.A. (MERCALGECIRAS)	SOCIEDAD ESTATAL DE ESTIBA Y DESESTIBA DEL PUERTO DE ALGECIRAS-LA LINEA, S.A. (SESTIBALSA)
MERCADOS CENTRALES DE ABASTECIMIENTO DE ASTURIAS, S.A. (MERCASURIAS)	SOCIEDAD ESTATAL DE ESTIBA Y DESESTIBA DEL PUERTO DE ALICANTE, S.A. (SESTIBALSA)
MERCADOS CENTRALES DE ABASTECIMIENTO DE BADAJOZ, S.A. (MERCABADAJOZ)	SOCIEDAD ESTATAL DE ESTIBA Y DESESTIBA DEL PUERTO DE ALMERIA, S.A. (SESTIALSA)
MERCADOS CENTRALES DE ABASTECIMIENTO DE LAS PALMAS, S.A. (MERCALASPALMAS)	SOCIEDAD ESTATAL DE ESTIBA Y DESESTIBA DEL PUERTO DE ARRECIFE DE LANZAROTE, S.A. (SESTIBA LANZ)
MERCADOS CENTRALES DE ABASTECIMIENTO DE MALAGA, S.A. (MERCAMALAGA)	SOCIEDAD ESTATAL DE ESTIBA Y DESESTIBA DEL PUERTO DE BARCELONA, S.A. (ESTIBARNA, S.A.)
MERCADOS CENTRALES DE ABASTECIMIENTO, S.A. (MERCASA)	SOCIEDAD ESTATAL DE ESTIBA Y DESESTIBA DEL PUERTO DE BILBAO, S.A. (BILBOESTIBA)
MINAS DE ALMADEN Y ARRAYANES, S.A. (MAYASA)	SOCIEDAD ESTATAL DE ESTIBA Y DESESTIBA DEL PUERTO DE CARTAGENA, S.A. (SESTICARSA)
MOLYPHARMA, S.A.	SOCIEDAD ESTATAL DE ESTIBA Y DESESTIBA DEL PUERTO DE CASTELLON, S.A. (SEDCAS)
NAVIERA CASTELLANA, S.A.	SOCIEDAD ESTATAL DE ESTIBA Y DESESTIBA DEL PUERTO DE CEUTA, S.A. (ESTIB CEUTA, S.A.)
OLYMPIC MOLL, S.A.	SOCIEDAD ESTATAL DE ESTIBA Y DESESTIBA DEL PUERTO DE FERROL, S.A. (SEYDFE)
PARADORES DE TURISMO DE ESPAÑA, S.A. (PARADORES)	SOCIEDAD ESTATAL DE ESTIBA Y DESESTIBA DEL PUERTO DE GANDIA, S.A. (SEGASA)
PARQUE COMERCIAL LAS SALINAS, S.A. (LAS SALINAS)	SOCIEDAD ESTATAL DE ESTIBA Y DESESTIBA DEL PUERTO DE GIJON, S.A. (GESTIBA)
PARQUE EMPRESARIAL PRINCIPADO DE ASTURIAS, S.L.	SOCIEDAD ESTATAL DE ESTIBA Y DESESTIBA DEL PUERTO DE HUELVA, S.A. (ESTIHUELVA)
PORTEL SERVICIOS TELEMATICOS, S.A. (PORTEL)	SOCIEDAD ESTATAL DE ESTIBA Y DESESTIBA DEL PUERTO DE IBIZA, S.A.
PRERREDUCIDOS INTEGRADOS DEL SUROESTE DE ESPAÑA, S.A. (PRESUR)	SOCIEDAD ESTATAL DE ESTIBA Y DESESTIBA DEL PUERTO DE LA BAHIA DE CADIZ, S.A. (ESTIGADES)
PRODUCCION Y TECNOLOGIA DE PREFABRICADOS A.E.I.E. (P.T.P.)	SOCIEDAD ESTATAL DE ESTIBA Y DESESTIBA DEL PUERTO DE LA CORUÑA, S.A. (SESTICO)
PROGRAMAS Y EXPLOTACIONES DE RADIODIFUSION, S.A. (PROERSA)	SOCIEDAD ESTATAL DE ESTIBA Y DESESTIBA DEL PUERTO DE LA LUZ Y LAS PALMAS, S.A.
PUERTO SECO DE MADRID, S.A.	SOCIEDAD ESTATAL DE ESTIBA Y DESESTIBA DEL PUERTO DE MAHON, S.A.
RADIO NACIONAL DE ESPAÑA, S.A. (RNE)	SOCIEDAD ESTATAL DE ESTIBA Y DESESTIBA DEL PUERTO DE MALAGA, S.A. (SESTIMA, S.A.)
RED IBEROAMERICANA DE LOGÍSTICA Y COMERCIO, S.A. (RILCO)	SOCIEDAD ESTATAL DE ESTIBA Y DESESTIBA DEL PUERTO DE MARIN, S.A. (SESTIMAR, S.A.)
REDALSA, S.A.	SOCIEDAD ESTATAL DE ESTIBA Y DESESTIBA DEL PUERTO DE MOTRIL, S.A. (SESTIMOSA)
REICASTRO, S.A.	SOCIEDAD ESTATAL DE ESTIBA Y DESESTIBA DEL PUERTO DE PALMA DE MALLORCA, S.A.
REMOLCADORES DEL NOROESTE, S.A. (RENOSA)	SOCIEDAD ESTATAL DE ESTIBA Y DESESTIBA DEL PUERTO DE PASAJES, S.A. (SESPA, S.A.)
REMOLQUES MARITIMOS, S.A. (REMASA)	SOCIEDAD ESTATAL DE ESTIBA Y DESESTIBA DEL PUERTO DE SAGUNTO, S.A. (SESASA)
RUMASA, S.A.	SOCIEDAD ESTATAL DE ESTIBA Y DESESTIBA DEL PUERTO DE SAN SEBASTIAN DE LA GOMERA, S.A. (SESTIGA)
S.A. DE PROMOCION Y EQUIPAMIENTO DE SUELO DE VILLARROBLEDO (SAPRESVILLARROBLEDO)	SOCIEDAD ESTATAL DE ESTIBA Y DESESTIBA DEL PUERTO DE SANTA CRUZ DE LA PALMA, S.A. (ESTIPALMA, S.A.)
SADIM INVERSIONES, S.A.	SOCIEDAD ESTATAL DE ESTIBA Y DESESTIBA DEL PUERTO DE SANTA CRUZ DE TENERIFE, S.A. (SESTIFE)
SAES CAPITAL, S.A.	SOCIEDAD ESTATAL DE ESTIBA Y DESESTIBA DEL PUERTO DE SANTANDER, S.A. (SESTISAN)
SANIDAD ANIMAL Y SERVICIOS GANADEROS, S.A. (TRAGSEGA)	SOCIEDAD ESTATAL DE ESTIBA Y DESESTIBA DEL PUERTO DE SEVILLA, S.A. (SESTISE)
SDAD. ESTATAL PARA LA EJECUCION DE PROGRAMAS Y ACTUACIONES CONMEMORATIVAS DEL V CENTENARIO DEL DESCUBRIMIENTO DE AMERICA SA (EN LIQUIDACION) (V CENTENARIO (EN LIQUIDACION))	SOCIEDAD ESTATAL DE ESTIBA Y DESESTIBA DEL PUERTO DE TARRAGONA, S.A. (ESTARRACO)
SEPI DESARROLLO EMPRESARIAL, S.A. (SEPIDES)	SOCIEDAD ESTATAL DE ESTIBA Y DESESTIBA DEL PUERTO DE VALENCIA, S.A. (SEVASA)
SERVICIOS DOCUMENTALES DE ANDALUCIA, S.L.	SOCIEDAD ESTATAL DE ESTIBA Y DESESTIBA DEL PUERTO DE VIGO S.A. (S.E.E.D. DEL PUERTO DE VIGO)
SHS CERAMICAS, S.A.	SOCIEDAD ESTATAL DE ESTIBA Y DESESTIBA DEL PUERTO DE VILLAGARCIA DE AROSA, S.A. (SESTIVA)
SISTEMAS TECNICOS DE LOTERIAS DEL ESTADO, S.A. (S.T.L.)	SOCIEDAD ESTATAL DE ESTIBA Y DESESTIBA DEL PUERTO DEL ROSARIO DE FUERTEVENTURA, S.A.
SOCIEDAD ANONIMA DE PROMOCION Y EQUIPAMIENTO DE SUELO DE ALMANSA (SAPRES ALMANSA)	
SOCIEDAD ANONIMA ESTATAL DE CAUCION AGRARIA (SAECA)	
SOCIEDAD ASTURIANA DE DIVERSIFICACIÓN MINERA, S.A. (SADIM)	
SOCIEDAD DE INFRAESTRUCTURAS Y EQUIPAMIENTOS PENITENCIARIOS, S.A. (SIEP)	
SOCIEDAD ESPAÑOLA DE ESTUDIOS PARA LA COMUNICACION FIJA A TRAVES DEL ESTRECHO DE GIBRALTAR, S.A. (SECEGSA)	
SOCIEDAD ESTATAL CANAL DE NAVARRA S.A. (CANAL DE NAVARRA)	
SOCIEDAD ESTATAL CANAL DE SEGARRA GARRIGUES, S.A. (CASEGA)	
SOCIEDAD ESTATAL CORREOS Y TELEGRAFOS, S.A. (CORREOS Y TELEGRAFOS)	
SOCIEDAD ESTATAL DE CONMEMORACIONES CULTURALES, S.A.	

ENTIDADES TRATADAS	
<p>SOCIEDAD ESTATAL DE ESTIBA Y DESESTIBA DEL PUERTO LA ESTACA DE EL HIERRO, S.A. (SESTIHIERRO)</p> <p>SOCIEDAD ESTATAL DE GESTION DE ACTIVOS, S.A. (AGESA)</p> <p>SOCIEDAD ESTATAL DE GESTIÓN DE LA INFORMACIÓN TURÍSTICA, S.A. (SEGITUR)</p> <p>SOCIEDAD ESTATAL DE GESTION INMOBILIARIA DE PATRIMONIO, S.A. (SEGIPSA)</p> <p>SOCIEDAD ESTATAL DE INFRAESTRUCTURAS AGRARIAS DE LA MESETA SUR, S.A. (SEIASA MESETA SUR)</p> <p>SOCIEDAD ESTATAL DE INFRAESTRUCTURAS AGRARIAS DEL NORDESTE, S.A. (SEIASA NORDESTE)</p> <p>SOCIEDAD ESTATAL DE INFRAESTRUCTURAS AGRARIAS DEL NORTE, S.A. (SEIASA NORTE)</p> <p>SOCIEDAD ESTATAL DE INFRAESTRUCTURAS AGRARIAS DEL SUR Y ESTE, S.A. (SEIASA SUR Y ESTE)</p> <p>SOCIEDAD ESTATAL PARA EL DESARROLLO DEL DISEÑO Y LA INNOVACION, S.A. (DDI)</p> <p>SOCIEDAD ESTATAL PARA EL DESARROLLO TECNOLÓGICO DEL TURISMO, S.A. (SEDETTUR)</p> <p>SOCIEDAD ESTATAL PARA EXPOSICIONES INTERNACIONALES, S.A.</p> <p>SOCIEDAD ESTATAL PARA LA ACCIÓN CULTURAL EN EL EXTERIOR, S.A. (SEACEX)</p> <p>SOCIEDAD GENERAL DE LA BAHÍA DE CÁDIZ, S.A. (SOGEBAC, S.A.)</p> <p>SOCIEDAD PARA EL DESARROLLO INDUSTRIAL DE ANDALUCIA, S.A. (SODIAN)</p> <p>SOCIEDAD PARA EL DESARROLLO INDUSTRIAL DE ARAGON, S.A. (SODIAR)</p> <p>SOCIEDAD PARA EL DESARROLLO INDUSTRIAL DE CASTILLA-LA MANCHA, S.A. (SODICAMAN)</p> <p>SOCIEDAD PARA EL DESARROLLO INDUSTRIAL DE EXTREMADURA, S.A. (SODIEX)</p> <p>SOCIEDAD PARA LAS ENSEÑANZAS AERONAUTICAS CIVILES, S.A. (SENASA)</p> <p>SUELO EMPRESARIAL DEL ATLÁNTICO, S.L.</p> <p>SUELO INDUSTRIAL DE GALICIA, S.A. (SIGALSA)</p> <p>TECNOLOGIA E INVESTIGACION FERROVIARIA, S.A. (TIFSA)</p> <p>TECNOLOGIA, ARQUITECTURA Y SISTEMAS, S.A. (TARSIS)</p> <p>TECNOLOGIAS Y SERVICIOS AGRARIOS, S.A. (TRAGSATEC)</p> <p>TECONMA, S.A.</p> <p>TELEVISION ESPAÑOLA, S.A. (TVE)</p> <p>VALENCIA PLATAFORMA INTERMODAL Y LOGISTICA, S.A. (VPI LOGISTICA)</p> <p>VIGO ACTIVO SOCIEDAD DE CAPITAL RIESGO, S.A.</p> <p>VIÑEDOS ESPAÑOLES, S.L.</p> <p>WESER ENGINEERING GMBH (WESER)</p> <p>WORLD TRADE CENTER BARCELONA, S.A.</p>	

ENTIDADES NO TRATADAS

COMPANÍA GENERAL ESPAÑOLA DE AFRICA
CONSORCIO RIO SAN PEDRO
IDAE-TRADEMA BETANZOS, A.I.E.(Cuentas integradas en el IDAE)
JUNTA MIXTA SANTA ANA (SANTA ANA)
OPERADORES LOGÍSTICOS ESPAÑA, S.A.
SOCIEDAD ESTATAL DE ESTIBA Y DESESTIBA DEL PUERTO DE AVILES, S.A.
SOCIEDAD ESTATAL DE ESTIBA Y DESESTIBA DEL PUERTO DE MELILLA, S.A. (SESTIMESA)

Balance de situación

Sociedades mercantiles

Activo	2003		2002		Variación	
	Miles de euros	Porcentaje	Miles de euros	Porcentaje	Absoluta	Porcentual
Accionistas (socios) por desembolsos no exigidos.....	84.699,58	0,39	310.296,82	1,27	-225.597,24	-72,70
Inmovilizado.....	10.828.648,34	50,15	13.999.305,65	57,11	-3.170.657,31	-22,65
Gastos de establecimiento.....	24.021,02	0,11	21.105,23	0,09	2.915,79	13,82
Inmovilizaciones inmateriales.....	264.574,37	1,23	504.640,83	2,06	-240.066,46	-47,57
Inmovilizaciones materiales.....	5.432.291,12	25,16	7.343.630,63	29,95	-1.911.339,51	-26,03
Inmovilizaciones financieras.....	4.625.268,43	21,42	5.588.139,03	22,80	-962.870,60	-17,23
Acciones propias a largo plazo.....	4,02	-	0,02	-	4,00	20.000,00
Deudores a largo plazo.....	482.489,38	2,23	541.789,91	2,21	-59.300,53	-10,95
Gastos a distribuir en varios ejercicios.....	593.240,76	2,75	832.500,68	3,40	-239.259,92	-28,74
Activo circulante.....	10.085.827,81	46,71	9.369.008,87	38,22	716.818,94	7,65
Accionistas por desembolsos exigidos.....	210.697,52	0,98	42.200,84	0,17	168.496,68	399,27
Existencias.....	1.479.176,30	6,85	1.612.925,33	6,58	-133.749,03	-8,29
Deudores.....	3.599.197,52	16,67	2.835.724,72	11,57	763.472,80	26,92
Inversiones financieras temporales.....	3.844.576,05	17,80	4.191.366,42	17,09	-346.790,37	-8,27
Acciones propias a corto plazo.....	-	-	-	-	-	-
Tesorería.....	939.626,03	4,35	675.464,55	2,76	264.161,48	39,11
Ajustes por periodificación.....	12.554,39	0,06	11.327,01	0,05	1.227,38	10,84
Total.....	21.592.416,49	100,00	24.511.112,02	100,00	-2.918.695,53	-11,91

Pasivo	2003		2002		Variación	
	Miles de euros	Porcentaje	Miles de euros	Porcentaje	Absoluta	Porcentual
Fondos propios.....	8.365.746,98	38,76	9.254.900,82	37,75	-889.153,84	-9,61
Capital suscrito, reservas y resultados ejercicios anteriores.....	8.357.400,60	38,72	9.446.386,87	38,53	-1.088.986,27	-11,53
Pérdidas y ganancias.....	8.346,38	0,04	-191.486,05	-0,78	199.832,43	104,36
Ingresos a distribuir en varios ejercicios.....	1.993.162,80	9,23	1.431.359,32	5,84	561.803,48	39,25
Provisiones para riesgos y gastos a largo plazo.....	3.358.233,94	15,55	3.975.119,23	16,22	-616.885,29	-15,52
Acreeedores a largo plazo.....	2.903.072,78	13,44	4.112.276,46	16,78	-1.209.203,68	-29,40
Obligaciones y otros valores negociables.....	-	-	636.066,71	2,60	-636.066,71	-100,00
Deudas con entidades de crédito.....	836.752,48	3,88	1.214.225,95	4,95	-377.473,47	-31,09
Deudas con empresas del grupo y asociadas.....	151.525,34	0,70	247.339,65	1,01	-95.814,31	-38,74
Otras deudas a largo plazo.....	1.914.794,96	8,87	2.014.644,15	8,22	-99.849,19	-4,96
Acreeedores a corto plazo.....	4.846.150,45	22,44	5.524.453,51	22,54	-678.303,06	-12,28
Obligaciones y otros valores negociables.....	-	-	264.873,30	1,08	-264.873,30	-100,00
Deudas con entidades de crédito.....	658.371,13	3,05	534.264,76	2,18	124.106,37	23,23
Deudas con empresas del grupo y asociadas.....	580.723,89	2,69	715.342,48	2,92	-134.618,59	-18,82
Otras deudas a corto plazo.....	3.600.084,22	16,67	4.002.477,77	16,33	-402.393,55	-10,05
Ajustes por periodificación.....	6.971,21	0,03	7.495,20	0,03	-523,99	-6,99
Provisiones para riesgos y gastos a corto plazo.....	126.049,54	0,58	213.002,68	0,87	-86.953,14	-40,82
Total.....	21.592.416,49	100,00	24.511.112,02	100,00	-2.918.695,53	-11,91

Cuenta de pérdidas y ganancias

Sociedades mercantiles

Concepto	2003		2002		Variación	
	Miles de euros	Porcentaje	Miles de euros	Porcentaje	Absoluta	Porcentual
Ventas netas, prestación de servicios y otros ingresos de explotación.....	7.646.828,00	98,37	7.662.423,77	96,07	-15.595,77	-0,20
± Variación existencias de productos terminados y en curso de fabricación.....	-17.566,44	-0,22	138.613,00	1,74	-156.179,44	-112,67
+ Trabajos efectuados por la empresa para su inmovilizado.....	54.895,52	0,71	60.487,62	0,76	-5.592,10	-9,25
+ Subvenciones a la explotación.....	88.399,31	1,14	114.147,93	1,43	-25.748,62	-22,56
Valor de la producción.....	7.772.556,39	100,00	7.975.672,32	100,00	-203.115,93	-2,55
- Consumo de mercaderías, materias primas y otras materias consumibles.....	1.844.056,44	23,73	1.917.111,59	24,04	-73.055,15	-3,81
- Gastos externos y de explotación.....	2.452.779,52	31,55	2.498.685,39	31,33	-45.905,87	-1,84
Valor añadido de la empresa.....	3.475.720,43	44,72	3.559.875,34	44,63	-84.154,91	-2,36
- Gastos de personal.....	3.386.659,39	43,57	3.325.730,63	41,69	60.928,76	1,83
Resultado bruto de explotación.....	89.061,04	1,15	234.144,71	2,94	-145.083,67	-61,96
- Dotación para amortizaciones de inmovilizado.....	357.115,99	4,60	339.612,14	4,26	17.503,85	5,15
- Dotación al fondo de reversión.....	1.501,28	0,02	17.833,82	0,22	-16.332,54	-91,58
± Insolvencias de crédito y variación provisiones de tráfico.....	-269,78	-	-892,74	-0,01	622,96	69,78
Resultado neto de explotación.....	-269.826,01	-3,47	-124.193,99	-1,55	-145.632,02	-117,26
+ Ingresos financieros.....	305.195,10	3,92	468.031,78	5,85	-162.836,68	-34,79
- Gastos financieros.....	160.405,08	2,06	210.699,14	2,64	-50.294,06	-23,87
± Dotaciones para amortizaciones y provisiones financieras.....	-12.547,64	-0,16	-8.758,54	-0,10	-3.789,10	-43,26
Resultado de las actividades ordinarias.....	-137.583,63	-1,77	124.380,11	1,56	-261.963,74	-210,62
+ Beneficios del inmovilizado e ingresos excepcionales.....	366.106,23	4,70	253.118,69	3,17	112.987,54	44,64
- Pérdidas procedentes del inmovilizado y gastos excepcionales.	299.309,07	3,85	731.169,25	9,16	-431.860,18	-59,06
± Variación provisiones del inmovilizado inmaterial, material y cartera de control.....	-37.282,01	-0,47	18.234,00	0,23	-55.516,01	-304,46
Resultado antes de impuestos.....	-108.068,48	-1,39	-335.436,45	-4,20	227.367,97	67,78
± Impuesto sobre sociedades y otros.....	116.414,86	1,50	143.950,40	1,80	-27.535,54	-19,13
Resultado del ejercicio.....	8.346,38	0,11	-191.486,05	-2,40	199.832,43	104,36

Cuadro de financiación

Sociedades mercantiles

Aplicaciones	Miles de euros		Orígenes	Miles de euros	
	2003	2002		2003	2002
Recursos aplicados en las operaciones.....	-	-	Recursos procedentes de las operaciones.....	440.759,04	305.752,18
Gastos establecimiento y formalización de deudas.....	17.948,21	21.986,99	Aportaciones de accionistas.....	1.060.699,43	1.656.484,91
Adquisiciones de inmovilizado o traspasos del corto plazo.....	1.649.220,09	1.885.009,53	Ampliaciones de capital.....	899.132,69	1.160.184,98
Inmovilizaciones inmateriales.....	74.134,85	86.536,96	Compensaciones de pérdidas.....	161.566,74	496.299,93
Inmovilizaciones materiales.....	1.164.046,75	1.251.770,92	Subvenciones de capital.....	807.575,39	273.111,21
Inmovilizaciones financieras.....	411.038,49	546.701,65	Deudas a largo plazo o traspasos del corto plazo.....	725.411,82	1.444.171,48
Adquisiciones de acciones propias.....	4,00	1.513,82	Empréstitos y otros pasivos análogos.....	23.609,21	201.873,56
Deudores por operaciones de tráfico a largo plazo.....	4.737,91	878,51	De empresas del grupo y asociadas.....	153.055,40	245.073,84
Reducciones de capital.....	11.978,96	5.717,45	Otras deudas.....	548.747,21	997.224,08
Dividendos.....	75.351,26	268.404,89	Enajenación de inmovilizado.....	328.984,59	270.838,00
Cancelación o traspaso a corto plazo de deuda a largo plazo.....	689.187,16	1.047.682,54	Inmovilizaciones inmateriales.....	398,26	1.137,26
Empréstitos y otros pasivos análogos.....	188.694,33	212.978,28	Inmovilizaciones materiales.....	60.169,08	159.953,18
De empresas del grupo y asociadas.....	189.610,86	297.757,37	Inmovilizaciones financieras.....	268.417,25	109.747,56
Otras deudas.....	274.434,42	536.629,29	Enajenación de acciones propias.....	-	-
Administraciones Públicas a largo plazo....	36.447,55	317,60	Cancelación anticipada o traspaso a corto plazo de inmovilizaciones financieras.....	430.119,55	302.036,54
Provisiones para riesgos y gastos.....	495.237,98	447.672,03	Empresas del grupo y asociadas.....	40.640,84	37.357,42
Otras.....	115.705,52	617.324,73	Administraciones Públicas a largo plazo....	34.955,48	6.684,13
			Otras inversiones financieras.....	354.523,23	257.994,99
			Cancelación anticipada o traspaso a c.p. de deudores a l.p. por operaciones de tráfico.....	68.863,15	80.022,61
			Otros.....	90.194,40	76.539,45
Total Aplicaciones.....	3.059.371,09	4.296.190,49	Total Orígenes.....	3.952.607,37	4.408.956,38
Aumento de capital circulante.....	893.236,28	112.765,89	Disminución de capital circulante.....	-	-

Resultado de las operaciones
Sociedades mercantiles

Miles de euros

Concepto	2003	2002
Resultado contable del ejercicio.....	8.346,38	-191.454,71
Más		
Dotaciones a las amortizaciones y provisiones de inmovilizado.....	399.119,66	395.199,09
Dotación a la provisión para riesgos y gastos.....	176.557,39	288.937,85
Gastos derivados de intereses diferidos.....	2.831,67	14.860,58
Amortización de gastos de formalización de deudas.....	48,97	2.491,48
Diferencias de cambio negativas.....	92,39	610,92
Pérdidas en enajenación de inmovilizado.....	25.518,10	36.837,12
Impuesto sobre sociedades diferido en el ejercicio.....	35.759,34	369,83
Otros.....	5.302,22	30.860,02
Menos		
Excesos de provisiones de inmovilizado.....	51.314,13	68.682,45
Excesos de provisiones para riesgos y gastos.....	40.488,37	23.168,29
Ingresos derivados de intereses diferidos.....	6.836,06	5.106,35
Diferencias de cambio positivas.....	179,53	180,31
Beneficios en la enajenación de inmovilizado.....	33.280,82	52.752,16
Subvenciones de capital traspasadas al resultado del ejercicio.....	60.133,76	33.466,89
Impuestos sobre sociedades anticipado en el ejercicio o crédito impositivo generado por compensación de pérdidas.....	6.274,94	32.027,62
Otros.....	14.308,47	57.575,93
Resultado generado o aplicado por las operaciones.....	440.760,04	305.752,18

Variación del capital circulante
Sociedades mercantiles

Miles de euros

Concepto	Aumentos		Disminuciones	
	2003	2002	2003	2002
Accionistas por desembolsos exigidos.....	168.496,63	12.150,25	-	-
Existencias.....	-	256.904,07	100.634,95	-
Deudores.....	810.614,05	276.099,84	-	-
Acreedores y provisiones para riesgos y gastos a corto plazo.....	7.518,71	-	-	723.956,05
Inversiones financieras temporales.....	-	144.858,14	81.552,32	-
Acciones propias.....	-	-	-	-
Tesorería.....	86.493,46	145.175,89	-	-
Ajustes por periodificación.....	2.300,83	1.533,75	-	-
Total.....	1.075.423,68	836.721,94	182.187,27	723.956,05
Variación del capital circulante.....	893.236,41	112.765,89	-	-

Concepto	2003	2002
Situación financiera		
Liquidez (%): ((Activo circulante - Existencias) / Pasivo circulante) x 100.....	173,10	135,18
Solvencia técnica (%): (Activo circulante / Pasivo circulante) x 100.....	202,84	163,30
Endeudamiento (%): (Exigible a corto y largo plazo / Fondos propios) x 100.....	92,63	104,13
Cobertura del inmovilizado (%): (Recursos permanentes / Activo fijo) x 100.....	144,44	123,98
Endeudamiento a corto plazo (%): (Pasivo circulante / Fondos propios) x 100.....	59,44	61,99
Financiación bancaria sobre recursos ajenos (%): (Deudas con entidades de crédito / Exigible a corto y largo plazo) x 100.....	19,29	18,14
Estructura		
Gastos financieros sobre cifra de negocios (%): (Gastos financieros / Importe neto de la cifra de negocios) x 100.....	2,13	2,80
Subvenciones sobre cifra de negocios (%): (Subvenciones a la explotación / Importe neto de la cifra de negocios) x 100.....	1,17	1,52
Inmovilizado sobre total activo (%): (Inmovilizado / Total activo) x 100.....	50,15	57,11
Fondos propios sobre total pasivo (%): (Fondos propios / Total pasivo) x 100.....	38,74	37,76
Rentabilidad		
Margen bruto de explotación (%): (Resultado bruto de explotación / Importe neto de la cifra de negocios) x 100.....	1,18	3,11
Rentabilidad económica (%): (Resultado antes de impuestos + Gastos financieros / Total activo) x 100.....	0,24	-0,51
Rentabilidad financiera (%): (Resultado después de impuestos / Fondos propios) x 100.....	0,10	-2,07
Dividendos sobre fondos propios (%): (Dividendos / Fondos propios) x 100.....	0,46	2,17
Productividad		
Inmovilizado en explotación por empleado (Miles de euros): Inmovilizaciones materiales / Plantilla media activa.....	45,21	60,50
Cifra de negocios por empleado (Miles de euros): Importe neto de la cifra de negocios / Plantilla media activa.....	62,82	62,03
Coste medio de personal (Miles de euros): Gastos de personal / Plantilla media activa.....	28,18	27,40
Beneficios por empleado (Miles de euros): Resultado después de impuestos / Plantilla media activa.....	0,07	-1,58

Distribucion de personal**Sociedades mercantiles**

Plantilla media

Categorías	2003		2002	
	Personal fijo	Personal eventual	Personal fijo	Personal eventual
Directivos, técnicos y similares.....	18.862	4.287	18.913	3.664
Administrativos y auxiliares.....	12.340	3.284	13.171	2.379
Obreros y subalternos.....	54.634	26.755	58.639	24.616
TOTAL.....	85.836	34.326	90.723	30.659



**ENTIDADES PÚBLICAS
EMPRESARIALES**

ENTIDADES TRATADAS	
AEROPUERTOS ESPAÑOLES Y NAVEGACION AEREA (AENA) CENTRO PARA EL DESARROLLO TECNOLOGICO INDUSTRIAL (CDTI) ENTIDAD PÚBLICA EMPRESARIAL RED.ES (RED.ES) ENTIDAD PUBLICA EMPRESARIAL SOCIEDAD ESTATAL DE SALVAMENTO Y SEGURIDAD MARITIMA (SASEMAR) ESCUELA OFICIAL DE TURISMO (EOT) FABRICA NACIONAL DE MONEDA Y TIMBRE-REAL CASA DE LA MONEDA (F. N. M. T.) FERROCARRILES DE VIA ESTRECHA (FEVE) GERENCIA DEL SECTOR DE LA CONSTRUCCIÓN NAVAL GESTOR DE INFRAESTRUCTURAS FERROVIARIAS (GIF) INSTITUTO PARA LA DIVERSIFICACION Y AHORRO DE LA ENERGIA (IDAE) RED NACIONAL DE FERROCARRILES ESPAÑOLES (RENFE) S. E. P. E.S. ENTIDAD PUBLICA EMPRESARIAL DE SUELO (S. E. P. E. S.)	

ENTIDADES NO TRATADAS

LOTERIAS Y APUESTAS DEL ESTADO (LAE)

Balance de situación

Entidades públicas empresariales

Activo	2003		2002		Variación	
	Miles de euros	Porcentaje	Miles de euros	Porcentaje	Absoluta	Porcentual
Accionistas (socios) por desembolsos no exigidos.....	-	-	-	-	-	-
Inmovilizado.....	28.947.322,65	82,25	24.491.113,95	81,41	4.456.208,70	18,20
Gastos de establecimiento.....	3.598,39	0,01	1.714,58	0,01	1.883,81	109,87
Inmovilizaciones inmateriales.....	281.366,28	0,80	227.670,66	0,76	53.695,62	23,58
Inmovilizaciones materiales.....	23.758.676,73	67,50	19.297.732,39	64,14	4.460.944,34	23,12
Inmovilizaciones financieras.....	4.197.086,57	11,93	4.305.574,89	14,31	-108.488,32	-2,52
Acciones propias a largo plazo.....	-	-	-	-	-	-
Deudores a largo plazo.....	706.594,68	2,01	658.421,43	2,19	48.173,25	7,32
Gastos a distribuir en varios ejercicios.....	195.018,18	0,55	310.037,87	1,03	-115.019,69	-37,10
Activo circulante.....	6.051.954,48	17,20	5.282.104,37	17,56	769.850,11	14,57
Accionistas por desembolsos exigidos.....	-	-	250.421,71	0,83	-250.421,71	-100,00
Existencias.....	658.653,40	1,87	605.818,93	2,01	52.834,47	8,72
Deudores.....	1.572.756,10	4,47	1.112.404,05	3,70	460.352,05	41,38
Inversiones financieras temporales.....	2.155.098,70	6,13	910.208,89	3,03	1.244.889,81	136,77
Acciones propias a corto plazo.....	-	-	-	-	-	-
Tesorería.....	1.648.836,18	4,68	2.391.060,41	7,95	-742.224,23	-31,04
Ajustes por periodificación.....	16.610,10	0,05	12.190,38	0,04	4.419,72	36,26
Total.....	35.194.295,31	100,00	30.083.256,19	100,00	5.111.039,12	16,99

Pasivo	2003		2002		Variación	
	Miles de euros	Porcentaje	Miles de euros	Porcentaje	Absoluta	Porcentual
Fondos propios.....	15.239.908,20	43,30	13.644.651,00	45,36	1.595.257,20	11,69
Capital suscrito, reservas y resultados ejercicios anteriores.....	15.030.183,17	42,70	13.505.409,26	44,90	1.524.773,91	11,29
Pérdidas y ganancias.....	209.725,03	0,60	139.241,74	0,46	70.483,29	50,62
Ingresos a distribuir en varios ejercicios.....	4.930.198,84	14,01	3.969.840,15	13,20	960.358,69	24,19
Provisiones para riesgos y gastos a largo plazo.....	910.593,98	2,59	1.027.043,28	3,41	-116.449,30	-11,34
Acreeedores a largo plazo.....	9.581.300,79	27,22	7.632.947,23	25,37	1.948.353,56	25,53
Obligaciones y otros valores negociables.....	492.829,96	1,40	553.091,17	1,84	-60.261,21	-10,90
Deudas con entidades de crédito.....	8.649.880,92	24,57	6.672.550,01	22,18	1.977.330,91	29,63
Deudas con empresas del grupo y asociadas.....	-	-	-	-	-	-
Otras deudas a largo plazo.....	438.589,91	1,25	407.306,05	1,35	31.283,86	7,68
Acreeedores a corto plazo.....	4.293.098,72	12,20	3.766.998,32	12,52	526.100,40	13,97
Obligaciones y otros valores negociables.....	637.533,44	1,81	417.982,35	1,39	219.551,09	52,53
Deudas con entidades de crédito.....	643.314,47	1,83	760.913,09	2,53	-117.598,62	-15,45
Deudas con empresas del grupo y asociadas.....	39.853,38	0,11	41.970,68	0,14	-2.117,30	-5,04
Otras deudas a corto plazo.....	2.951.516,52	8,39	2.507.169,06	8,33	444.347,46	17,72
Ajustes por periodificación.....	20.880,91	0,06	38.963,14	0,13	-18.082,23	-46,41
Provisiones para riesgos y gastos a corto plazo.....	239.194,78	0,68	41.776,21	0,14	197.418,57	472,56
Total.....	35.194.295,31	100,00	30.083.256,19	100,00	5.111.039,12	16,99

Cuenta de pérdidas y ganancias

Entidades públicas empresariales

Concepto	2003		2002		Variación	
	Miles de euros	Porcentaje	Miles de euros	Porcentaje	Absoluta	Porcentual
Ventas netas, prestación de servicios y otros ingresos de explotación.....	4.107.097,04	75,53	3.899.236,40	75,92	207.860,64	5,33
± Variación existencias de productos terminados y en curso de fabricación.....	24.295,40	0,45	-20.557,03	-0,40	44.852,43	218,19
+Trabajos efectuados por la empresa para su inmovilizado.....	41.281,14	0,76	35.026,17	0,68	6.254,97	17,86
+ Subvenciones a la explotación.....	1.264.934,01	23,26	1.222.105,37	23,80	42.828,64	3,50
Valor de la producción.....	5.437.607,59	100,00	5.135.810,91	100,00	301.796,68	5,88
- Consumo de mercaderías, materias primas y otras materias consumibles.....	311.202,96	5,72	319.355,02	6,22	-8.152,06	-2,55
- Gastos externos y de explotación.....	1.812.603,54	33,34	1.560.920,81	30,39	251.682,73	16,12
Valor añadido de la empresa.....	3.313.801,09	60,94	3.255.535,08	63,39	58.266,01	1,79
- Gastos de personal.....	2.124.914,64	39,08	2.022.419,02	39,38	102.495,62	5,07
Resultado bruto de explotación.....	1.188.886,45	21,86	1.233.116,06	24,01	-44.229,61	-3,59
- Dotación para amortizaciones de inmovilizado.....	928.067,00	17,07	890.642,10	17,34	37.424,90	4,20
- Dotación al fondo de reversión.....	39,00	-	37,00	-	2,00	5,41
± Insolvencias de crédito y variación provisiones de tráfico.....	-34.455,69	-0,63	-29.306,28	-0,57	-5.149,41	-17,57
Resultado neto de explotación.....	226.324,76	4,16	313.130,68	6,10	-86.805,92	-27,72
+ Ingresos financieros.....	330.135,19	6,07	333.919,32	6,50	-3.784,13	-1,13
- Gastos financieros.....	372.520,34	6,85	417.179,86	8,13	-44.659,52	-10,71
± Dotaciones para amortizaciones y provisiones financieras.....	-	-	-300,47	-	300,47	100,00
Resultado de las actividades ordinarias.....	183.939,61	3,38	229.569,67	4,47	-45.630,06	-19,88
+ Beneficios del inmovilizado e ingresos excepcionales.....	229.475,10	4,21	175.214,11	3,41	54.260,99	30,97
- Pérdidas procedentes del inmovilizado y gastos excepcionales.	124.690,12	2,29	183.333,54	3,57	-58.643,42	-31,99
± Variación provisiones del inmovilizado inmaterial, material y cartera de control.....	-19.563,01	-0,35	-27.789,26	-0,54	8.226,25	29,60
Resultado antes de impuestos.....	269.161,58	4,95	193.660,98	3,77	75.500,60	38,99
± Impuesto sobre sociedades.....	-59.436,55	-1,09	-54.419,24	-1,06	-5.017,31	-9,22
Resultado del ejercicio.....	209.725,03	3,86	139.241,74	2,71	70.483,29	50,62

Cuadro de financiación

Entidades públicas empresariales

Aplicaciones	Miles de euros		Orígenes	Miles de euros	
	2003	2002		2003	2002
Recursos aplicados en las operaciones.....	-	-	Recursos procedentes de las operaciones.....	1.102.914,48	962.995,25
Gastos establecimiento y formalización de deudas.....	1.824,90	2.363,50	Aportaciones de accionistas.....	1.549.447,82	1.499.244,07
Adquisiciones de inmovilizado o traspasos del corto plazo.....	5.495.377,37	5.409.218,77	Ampliaciones de capital.....	1.407.325,00	1.335.857,07
Inmovilizaciones inmateriales.....	126.293,27	62.721,63	Compensaciones de pérdidas.....	142.122,82	163.387,00
Inmovilizaciones materiales.....	5.352.060,77	5.237.589,86	Subvenciones de capital.....	1.157.639,20	1.424.513,32
Inmovilizaciones financieras.....	17.023,33	108.907,28	Deudas a largo plazo o traspasos del corto plazo.....	2.337.222,43	1.278.821,16
Adquisiciones de acciones propias.....	-	-	Empréstitos y otros pasivos análogos.....	537.808,00	684.290,46
Deudores por operaciones de tráfico a largo plazo.....	370.446,13	487.255,59	De empresas del grupo y asociadas.....	-	-
Reducciones de capital.....	1.054,00	226,00	Otras deudas.....	1.799.414,43	594.530,70
Dividendos.....	32.141,76	40.460,00	Enajenación de inmovilizado.....	30.050,81	378.735,43
Cancelación o traspaso a corto plazo de deuda a largo plazo.....	388.876,32	561.856,15	Inmovilizaciones inmateriales.....	-	1,88
Empréstitos y otros pasivos análogos.....	354.896,78	530.550,38	Inmovilizaciones materiales.....	16.988,99	377.286,95
De empresas del grupo y asociadas.....	-	-	Inmovilizaciones financieras.....	13.061,82	1.446,60
Otras deudas.....	33.127,29	29.296,34	Enajenación de acciones propias.....	-	-
Administraciones Públicas a largo plazo....	852,25	2.009,43	Cancelación anticipada o traspaso a corto plazo de inmovilizaciones financieras.....	134.354,57	258.111,90
Provisiones para riesgos y gastos.....	260.232,85	36.022,38	Empresas del grupo y asociadas.....	3.986,56	245,94
Otras.....	5.437,30	140.154,61	Administraciones Públicas a largo plazo....	68.851,15	59.411,61
			Otras inversiones financieras.....	61.516,86	198.454,35
			Cancelación anticipada o traspaso a c.p. de deudores a l.p. por operaciones de tráfico.....	233.754,60	504.912,62
			Otros.....	56.338,83	751.377,82
Total Aplicaciones.....	6.555.390,63	6.677.557,00	Total Orígenes.....	6.601.722,74	7.058.711,57
Aumento de capital circulante.....	46.332,11	381.154,57	Disminución de capital circulante.....	-	-

Resultado de las operaciones
Entidades públicas empresariales

Miles de euros

Concepto	2003	2002
Resultado contable del ejercicio	209.725,03	139.241,74
Más		
Dotaciones a las amortizaciones y provisiones de inmovilizado.....	954.485,93	922.285,70
Dotación a la provisión para riesgos y gastos.....	98.552,69	157.458,11
Gastos derivados de intereses diferidos.....	425,77	3.492,36
Amortización de gastos de formalización de deudas.....	2.279,01	2.554,10
Diferencias de cambio negativas.....	-	-
Pérdidas en enajenación de inmovilizado.....	29.262,42	31.417,40
Impuesto sobre sociedades diferido en el ejercicio.....	8,11	79,65
Otros.....	118.312,26	613,06
Menos		
Excesos de provisiones de inmovilizado.....	6.848,92	2.076,58
Excesos de provisiones para riesgos y gastos.....	10.407,39	16.871,97
Ingresos derivados de intereses diferidos.....	25.802,62	14.136,05
Diferencias de cambio positivas.....	-	-
Beneficios en la enajenación de inmovilizado.....	4.269,35	100.248,70
Subvenciones de capital traspasadas al resultado del ejercicio.....	138.289,66	122.838,49
Impuestos sobre sociedades anticipado en el ejercicio o crédito impositivo generado por compensación de pérdidas.....	72.524,90	36.603,52
Otros.....	51.993,90	1.371,56
Resultado generado o aplicado por las operaciones	1.102.914,48	962.995,25

Variación del capital circulante
Entidades públicas empresariales

Miles de euros

Concepto	Aumentos		Disminuciones	
	2003	2002	2003	2002
Accionistas por desembolsos exigidos.....	-	180.103,29	250.422,00	-
Existencias.....	52.834,62	-	-	20.151,15
Deudores.....	460.352,24	132.804,50	-	-
Acreedores y provisiones para riesgos y gastos a corto plazo.....	-	-	723.518,65	667.925,75
Inversiones financieras temporales.....	1.244.890,08	-	-	319.441,01
Acciones propias.....	-	-	-	-
Tesorería.....	-	1.079.969,56	742.223,90	-
Ajustes por periodificación.....	4.419,72	-	-	4.204,87
Total.....	1.762.496,66	1.392.877,35	1.716.164,55	1.011.722,78
Variación del capital circulante.....	46.332,11	381.154,57	-	-

Concepto	2003	2002
Situación financiera		
Liquidez (%): ((Activo circulante - Existencias) / Pasivo circulante) x 100.....	119,00	122,78
Solvencia técnica (%): (Activo circulante / Pasivo circulante) x 100.....	133,53	138,68
Endeudamiento (%): (Exigible a corto y largo plazo / Fondos propios) x 100.....	91,04	83,55
Cobertura del inmovilizado (%): (Recursos permanentes / Activo fijo) x 100.....	105,22	105,94
Endeudamiento a corto plazo (%): (Pasivo circulante / Fondos propios) x 100.....	29,74	27,91
Financiación bancaria sobre recursos ajenos (%): (Deudas con entidades de crédito / Exigible a corto y largo plazo) x 100.....	66,98	65,21
Estructura		
Gastos financieros sobre cifra de negocios (%): (Gastos financieros / Importe neto de la cifra de negocios) x 100.....	9,95	11,79
Subvenciones sobre cifra de negocios (%): (Subvenciones a la explotación / Importe neto de la cifra de negocios) x 100.....	33,78	34,55
Inmovilizado sobre total activo (%): (Inmovilizado / Total activo) x 100.....	82,25	81,41
Fondos propios sobre total pasivo (%): (Fondos propios / Total pasivo) x 100.....	43,30	45,36
Rentabilidad		
Margen bruto de explotación (%): (Resultado bruto de explotación / Importe neto de la cifra de negocios) x 100.....	31,75	34,86
Rentabilidad económica (%): (Resultado antes de impuestos + Gastos financieros / Total activo) x 100.....	1,82	2,03
Rentabilidad financiera (%): (Resultado después de impuestos / Fondos propios) x 100.....	1,38	1,02
Dividendos sobre fondos propios (%): (Dividendos / Fondos propios) x 100.....	0,09	0,24
Productividad		
Inmovilizado en explotación por empleado (Miles de euros): Inmovilizaciones materiales / Plantilla media activa.....	515,52	412,00
Cifra de negocios por empleado (Miles de euros): Importe neto de la cifra de negocios / Plantilla media activa.....	81,25	75,53
Coste medio de personal (Miles de euros): Gastos de personal / Plantilla media activa.....	46,11	43,18
Beneficios por empleado (Miles de euros): Resultado después de impuestos / Plantilla media activa.....	4,55	2,97

Distribucion de personal

Entidades públicas empresariales

Plantilla media

Categorías	2003		2002	
	Personal fijo	Personal eventual	Personal fijo	Personal eventual
Directivos, técnicos y similares.....	21.222	828	21.183	776
Administrativos y auxiliares.....	2.977	157	3.068	186
Obreros y subalternos.....	20.669	234	21.314	312
TOTAL.....	44.868	1.219	45.565	1.274



OTROS ORGANISMOS PÚBLICOS

ENTIDADES NO TRATADAS

AUTORIDAD PORTUARIA DE ALICANTE
AUTORIDAD PORTUARIA DE ALMERIA-MOTRIL
AUTORIDAD PORTUARIA DE AVILES
AUTORIDAD PORTUARIA DE BAHIA DE CADIZ (PUERTO BAHÍA DE CÁDIZ)
AUTORIDAD PORTUARIA DE BALEARES
AUTORIDAD PORTUARIA DE BARCELONA
AUTORIDAD PORTUARIA DE BILBAO
AUTORIDAD PORTUARIA DE CARTAGENA
AUTORIDAD PORTUARIA DE CASTELLON (PORTCASTELLO)
AUTORIDAD PORTUARIA DE CEUTA (A.P. DE CEUTA)
AUTORIDAD PORTUARIA DE FERROL-SAN CIPRIAN
AUTORIDAD PORTUARIA DE GIJON
AUTORIDAD PORTUARIA DE HUELVA
AUTORIDAD PORTUARIA DE LA BAHIA DE ALGECIRAS (A.P.B.A.)
AUTORIDAD PORTUARIA DE LA CORUÑA
AUTORIDAD PORTUARIA DE LAS PALMAS
AUTORIDAD PORTUARIA DE MALAGA
AUTORIDAD PORTUARIA DE MARIN Y RIA DE PONTEVEDRA
AUTORIDAD PORTUARIA DE MELILLA
AUTORIDAD PORTUARIA DE PASAJES (PUERTO PASAJES)
AUTORIDAD PORTUARIA DE SANTA CRUZ DE TENERIFE
AUTORIDAD PORTUARIA DE SANTANDER
AUTORIDAD PORTUARIA DE SEVILLA (PUERTO DE SEVILLA)
AUTORIDAD PORTUARIA DE TARRAGONA
AUTORIDAD PORTUARIA DE VALENCIA (VALENCIAPORT)
AUTORIDAD PORTUARIA DE VIGO (PUERTO DE VIGO)
AUTORIDAD PORTUARIA DE VILLAGARCIA DE AROSA
CONSORCIO DE LA ZONA FRANCA DE CÁDIZ (ZONA FRANCA CÁDIZ)
CONSORCIO DE LA ZONA FRANCA DE GRAN CANARIA
CONSORCIO DE LA ZONA FRANCA DE VIGO
ENTE PUBLICO DE RADIOTELEVISION ESPAÑOLA (RTVE)
PUERTOS DEL ESTADO
SOCIEDAD ESTATAL DE PARTICIPACIONES INDUSTRIALES (SEPI)

Balance de situación

Otros organismos públicos

Activo	2003		2002		Variación	
	Miles de euros	Porcentaje	Miles de euros	Porcentaje	Absoluta	Porcentual
Accionistas (socios) por desembolsos no exigidos.....	0,16	-	-	-	0,16	-
Inmovilizado.....	9.662.778,69	62,04	9.810.809,61	67,31	-148.030,92	-1,51
Gastos de establecimiento.....	-	-	-	-	-	-
Inmovilizaciones inmateriales.....	49.627,08	0,32	40.951,93	0,28	8.675,15	21,18
Inmovilizaciones materiales.....	7.335.266,08	47,09	6.853.459,28	47,01	481.806,80	7,03
Inmovilizaciones financieras.....	2.276.265,21	14,62	2.915.555,72	20,01	-639.290,51	-21,93
Acciones propias a largo plazo.....	-	-	-	-	-	-
Deudores a largo plazo.....	1.620,32	0,01	842,68	0,01	777,64	92,28
Gastos a distribuir en varios ejercicios.....	39.808,15	0,26	43.341,38	0,30	-3.533,23	-8,15
Activo circulante.....	5.870.681,09	37,70	4.719.799,01	32,39	1.150.882,08	24,38
Accionistas por desembolsos exigidos.....	-	-	-	-	-	-
Existencias.....	82.152,89	0,53	66.545,87	0,46	15.607,02	23,45
Deudores.....	713.902,17	4,58	721.154,91	4,95	-7.252,74	-1,01
Inversiones financieras temporales.....	4.784.707,97	30,72	3.590.215,09	24,63	1.194.492,88	33,27
Acciones propias a corto plazo.....	-	-	-	-	-	-
Tesorería.....	287.358,87	1,85	339.006,17	2,33	-51.647,30	-15,23
Ajustes por periodificación.....	2.559,19	0,02	2.876,97	0,02	-317,78	-11,05
Total.....	15.573.268,09	100,00	14.573.950,00	100,00	999.318,09	6,86

Pasivo	2003		2002		Variación	
	Miles de euros	Porcentaje	Miles de euros	Porcentaje	Absoluta	Porcentual
Fondos propios.....	4.036.615,27	25,92	3.330.267,56	22,85	706.347,71	21,21
Capital suscrito, reservas y resultados ejercicios anteriores.....	3.411.937,62	21,91	5.143.936,97	35,29	-1.731.999,35	-33,67
Pérdidas y ganancias.....	624.677,65	4,01	-1.813.669,41	-12,44	2.438.347,06	134,44
Ingresos a distribuir en varios ejercicios.....	896.021,72	5,75	820.999,17	5,63	75.022,55	9,14
Provisiones para riesgos y gastos a largo plazo.....	2.421.103,83	15,55	2.543.631,76	17,45	-122.527,93	-4,82
Acreeedores a largo plazo.....	5.469.082,54	35,12	4.587.471,35	31,49	881.611,19	19,22
Obligaciones y otros valores negociables.....	4.114.426,75	26,42	3.377.609,94	23,19	736.816,81	21,81
Deudas con entidades de crédito.....	1.169.453,23	7,51	1.027.277,34	7,05	142.175,89	13,84
Deudas con empresas del grupo y asociadas.....	46.653,73	0,30	40.004,27	0,27	6.649,46	16,62
Otras deudas a largo plazo.....	138.548,83	0,89	142.579,80	0,98	-4.030,97	-2,83
Acreeedores a corto plazo.....	2.744.216,01	17,62	3.273.504,28	22,46	-529.288,27	-16,17
Obligaciones y otros valores negociables.....	813.099,08	5,23	550.650,10	3,78	262.448,98	47,66
Deudas con entidades de crédito.....	754.488,11	4,84	1.170.343,66	8,03	-415.855,55	-35,53
Deudas con empresas del grupo y asociadas.....	582.593,96	3,74	914.574,29	6,28	-331.980,33	-36,30
Otras deudas a corto plazo.....	589.164,16	3,78	630.314,07	4,32	-41.149,91	-6,53
Ajustes por periodificación.....	4.870,70	0,03	7.622,16	0,05	-2.751,46	-36,10
Provisiones para riesgos y gastos a corto plazo.....	6.228,72	0,04	18.075,88	0,12	-11.847,16	-65,54
Total.....	15.573.268,09	100,00	14.573.950,00	100,00	999.318,09	6,86

Cuenta de pérdidas y ganancias

Otros organismos públicos

Concepto	2003		2002		Variación	
	Miles de euros	Porcentaje	Miles de euros	Porcentaje	Absoluta	Porcentual
Ventas netas, prestación de servicios y otros ingresos de explotación.....	1.542.232,86	94,17	1.537.031,95	93,84	5.200,91	0,34
± Variación existencias de productos terminados y en curso de fabricación.....	12.261,95	0,75	19.133,30	1,17	-6.871,35	-35,91
+ Trabajos efectuados por la empresa para su inmovilizado.....	258,77	0,02	216,14	0,01	42,63	19,72
+ Subvenciones a la explotación.....	82.891,68	5,06	81.610,54	4,98	1.281,14	1,57
Valor de la producción.....	1.637.645,26	100,00	1.637.991,93	100,00	-346,67	-0,02
- Consumo de mercaderías, materias primas y otras materias consumibles.....	27.301,62	1,67	21.306,27	1,30	5.995,35	28,14
- Gastos externos y de explotación.....	1.337.281,52	81,66	1.297.062,65	79,19	40.218,87	3,10
Valor añadido de la empresa.....	273.062,12	16,67	319.623,01	19,51	-46.560,89	-14,57
- Gastos de personal.....	272.044,13	16,61	261.441,48	15,96	10.602,65	4,06
Resultado bruto de explotación.....	1.017,99	0,06	58.181,53	3,55	-57.163,54	-98,25
- Dotación para amortizaciones de inmovilizado.....	211.510,21	12,91	206.982,79	12,64	4.527,42	2,19
- Dotación al fondo de reversión.....	252,59	0,02	233,76	0,01	18,83	8,06
± Insolvencias de crédito y variación provisiones de tráfico.....	-7.983,13	-0,48	-13.248,39	-0,80	5.265,26	39,74
Resultado neto de explotación.....	-218.727,94	-13,35	-162.283,41	-9,90	-56.444,53	-34,78
+ Ingresos financieros.....	212.090,28	12,95	532.588,94	32,51	-320.498,66	-60,18
- Gastos financieros.....	437.138,82	26,70	471.948,41	28,81	-34.809,59	-7,38
± Dotaciones para amortizaciones y provisiones financieras.....	-2.997,14	-0,18	52.683,87	3,22	-55.681,01	-105,69
Resultado de las actividades ordinarias.....	-446.773,62	-27,28	-48.959,01	-2,98	-397.814,61	-812,55
+ Beneficios del inmovilizado e ingresos excepcionales.....	1.842.075,78	112,48	413.684,48	25,26	1.428.391,30	345,29
- Pérdidas procedentes del inmovilizado y gastos excepcionales.	209.080,79	12,77	1.401.860,81	85,60	-1.192.780,02	-85,09
± Variación provisiones del inmovilizado inmaterial, material y cartera de control.....	-290.364,54	-17,73	-1.017.646,10	-62,12	727.281,56	71,47
Resultado antes de impuestos.....	895.856,83	54,70	-2.054.781,44	-125,44	2.950.638,27	143,60
± Impuesto sobre sociedades y otros.....	-271.179,18	-16,56	241.112,03	14,72	-512.291,21	-212,47
Resultado del ejercicio.....	624.677,65	38,14	-1.813.669,41	-110,72	2.438.347,06	134,44

Cuadro de financiación

Otros organismos públicos

Aplicaciones	Miles de euros		Orígenes	Miles de euros	
	2003	2002		2003	2002
Recursos aplicados en las operaciones.....	500.813,85	117.096,55	Recursos procedentes de las operaciones.....	-	-
Gastos establecimiento y formalización de deudas.....	1.286,57	500,00	Aportaciones de accionistas.....	-	-
Adquisiciones de inmovilizado o traspasos del corto plazo.....	1.021.915,00	1.712.046,88	Ampliaciones de capital.....	-	-
Inmovilizaciones inmateriales.....	14.838,38	7.798,92	Compensaciones de pérdidas.....	-	-
Inmovilizaciones materiales.....	792.322,82	585.325,50	Subvenciones de capital.....	141.576,76	116.637,60
Inmovilizaciones financieras.....	214.753,80	1.118.922,46	Deudas a largo plazo o traspasos del corto plazo.....	5.252.454,50	4.877.062,88
Adquisiciones de acciones propias.....	-	-	Empréstitos y otros pasivos análogos.....	3.190.734,99	2.143.790,49
Deudores por operaciones de tráfico a largo plazo.....	1.006,48	1.565,37	De empresas del grupo y asociadas.....	7.746,27	103.520,36
Reducciones de capital.....	-	-	Otras deudas.....	2.053.973,24	2.629.752,03
Dividendos.....	-	-	Enajenación de inmovilizado.....	2.226.499,86	111.624,92
Cancelación o traspaso a corto plazo de deuda a largo plazo.....	4.372.645,99	4.541.281,91	Inmovilizaciones inmateriales.....	214,06	1.454,31
Empréstitos y otros pasivos análogos.....	2.423.922,22	2.136.194,52	Inmovilizaciones materiales.....	33.442,54	73.331,81
De empresas del grupo y asociadas.....	38.115,96	18.058,54	Inmovilizaciones financieras.....	2.192.843,26	36.838,80
Otras deudas.....	1.910.607,81	2.387.028,85	Enajenación de acciones propias.....	-	-
Administraciones Públicas a largo plazo....	-	-	Cancelación anticipada o traspaso a corto plazo de inmovilizaciones financieras.....	101.241,99	106.223,69
Provisiones para riesgos y gastos.....	95.194,49	339.071,05	Empresas del grupo y asociadas.....	71.033,00	7.367,37
Otras.....	43.662,63	11.868,97	Administraciones Públicas a largo plazo....	-	2.399,54
			Otras inversiones financieras.....	30.208,99	96.456,78
			Cancelación anticipada o traspaso a c.p. de deudores a l.p. por operaciones de tráfico.....	228,84	13.518,09
			Otros.....	3.172,73	47.387,20
Total Aplicaciones.....	6.036.525,01	6.723.430,73	Total Orígenes.....	7.725.174,68	5.272.454,38
Aumento de capital circulante.....	1.688.649,67	-	Disminución de capital circulante.....	-	1.450.976,35

Resultado de las operaciones
Otros organismos públicos

Miles de euros

Concepto	2003	2002
Resultado contable del ejercicio	624.677,65	-1.813.669,41
Más		
Dotaciones a las amortizaciones y provisiones de inmovilizado.....	465.826,95	1.120.590,47
Dotación a la provisión para riesgos y gastos.....	244.508,17	973.730,15
Gastos derivados de intereses diferidos.....	1,82	1,98
Amortización de gastos de formalización de deudas.....	4.954,98	4.956,77
Diferencias de cambio negativas.....	-	6.789,33
Pérdidas en enajenación de inmovilizado.....	8.823,86	23.069,63
Impuesto sobre sociedades diferido en el ejercicio.....	-	-
Otros.....	26.419,15	17.342,58
Menos		
Excesos de provisiones de inmovilizado.....	48.556,34	69.630,96
Excesos de provisiones para riesgos y gastos.....	203.614,34	181.841,07
Ingresos derivados de intereses diferidos.....	1.781,22	-
Diferencias de cambio positivas.....	10.138,22	123.552,78
Beneficios en la enajenación de inmovilizado.....	1.573.549,19	48.662,61
Subvenciones de capital traspasadas al resultado del ejercicio.....	19.208,90	18.381,79
Impuestos sobre sociedades anticipado en el ejercicio o crédito impositivo generado por compensación de pérdidas.....	-	-
Otros.....	19.178,22	7.838,84
Resultado generado o aplicado por las operaciones	-500.813,85	-117.096,55

Variación del capital circulante
Otros organismos públicos

Miles de euros

Concepto	Aumentos		Disminuciones	
	2003	2002	2003	2002
Accionistas por desembolsos exigidos.....	-	-	-	-
Existencias.....	12.239,18	26.128,27	-	-
Deudores.....	-	2.386,04	7.252,74	-
Acreedores y provisiones para riesgos y gastos a corto plazo.....	541.135,43	25.054,41	-	-
Inversiones financieras temporales.....	1.194.492,88	-	-	1.533.859,75
Acciones propias.....	-	-	-	-
Tesorería.....	-	28.281,19	51.647,30	-
Ajustes por periodificación.....	-	1.033,49	317,78	-
Total.....	1.747.867,49	82.883,40	59.217,82	1.533.859,75
Variación del capital circulante.....	1.688.649,67	-	-	1.450.976,35

Concepto	2003	2002
Situación financiera		
Liquidez (%): ((Activo circulante - Existencias) / Pasivo circulante) x 100.....	210,46	141,37
Solvencia técnica (%): (Activo circulante / Pasivo circulante) x 100.....	213,45	143,39
Endeudamiento (%) : (Exigible a corto y largo plazo / Fondos propios) x 100.....	203,47	236,05
Cobertura del inmovilizado (%) : (Recursos permanentes / Activo fijo) x 100.....	132,16	114,49
Endeudamiento a corto plazo (%): (Pasivo circulante / Fondos propios) x 100.....	68,14	98,84
Financiación bancaria sobre recursos ajenos (%) : (Deudas con entidades de crédito / Exigible a corto y largo plazo) x 100.....	23,43	27,96
Estructura		
Gastos financieros sobre cifra de negocios (%) : (Gastos financieros / Importe neto de la cifra de negocios) x 100.....	28,90	31,39
Subvenciones sobre cifra de negocios (%) : (Subvenciones a la explotación / Importe neto de la cifra de negocios) x 100.....	5,48	5,43
Inmovilizado sobre total activo (%) : (Inmovilizado / Total activo) x 100.....	62,05	67,32
Fondos propios sobre total pasivo (%) : (Fondos propios / Total pasivo) x 100.....	25,92	22,85
Rentabilidad		
Margen bruto de explotación (%) : (Resultado bruto de explotación / Importe neto de la cifra de negocios) x 100.....	0,07	3,87
Rentabilidad económica (%) : (Resultado antes de impuestos + Gastos financieros / Total activo) x 100.....	8,56	-10,86
Rentabilidad financiera (%) : (Resultado después de impuestos / Fondos propios) x 100.....	15,48	-54,46
Dividendos sobre fondos propios (%): (Dividendos / Fondos propios) x100.....	-	-
Productividad		
Inmovilizado en explotación por empleado (Miles de euros) : Inmovilizaciones materiales / Plantilla media activa.....	1.045,65	987,39
Cifra de negocios por empleado (Miles de euros) : Importe neto de la cifra de negocios / Plantilla media activa.....	215,65	216,60
Coste medio de personal (Miles de euros) : Gastos de personal / Plantilla media activa.....	38,78	37,67
Beneficios por empleado (Miles de euros): Resultado después de impuestos / Plantilla media activa.....	89,05	-261,30

Distribucion de personal**Otros organismos públicos**

Plantilla media

Categorías	2003		2002	
	Personal fijo	Personal eventual	Personal fijo	Personal eventual
Directivos, técnicos y similares.....	1.673	81	1.668	89
Administrativos y auxiliares.....	1.980	241	1.790	249
Obreros y subalternos.....	2.767	273	2.882	263
TOTAL.....	6.420	595	6.340	601



**5.5.4. EN FUNCIÓN DE LOS
RESULTADOS**



EMPRESAS CON BENEFICIOS

ENTIDADES TRATADAS

ACENOR, S.A.	COMERCIAL DEL FERROCARRIL, S.A. (COMFERSA)
AENA DESARROLLO INTERNACIONAL, S.A. (AENA INTERNACIONAL)	COMPAÑIA ESPAÑOLA DE FINANCIACION DEL DESARROLLO COFIDES, S.A. (COFIDES)
AEROPUERTOS ESPAÑOLES Y NAVEGACION AEREA (AENA)	COMPAÑIA ESPAÑOLA DE REAFIANZAMIENTO, S.A. (CERSA)
AGUAS DE LA CUENCA DEL EBRO, S.A. (ACESA)	COMPAÑIA ESPAÑOLA DE TABACO EN RAMA, S.A. (CETARSA)
AGUAS DE LA CUENCA DEL GUADALQUIVIR, S.A. (AQUAVIR)	CONSORCIO DE LA ZONA FRANCA DE GRAN CANARIA
AGUAS DE LA CUENCA DEL NORTE, S.A. (ACN)	CORREO HÍBRIDO, S.A.
AGUAS DE LA CUENCA DEL SEGURA, S.A. (ACSEGURA)	CORREOS TELECOM, S.A.
AGUAS DE LA CUENCA DEL TAJO, S.A.	DECYPAR, S.A. (DECYPAR)
AGUAS DE LAS CUENCAS MEDITERRANEAS, S.A.(antes INFRAESTRUCTURAS DEL TRASVASE, S.A.) (ACUAMED)	DEFEX, S.A.
AGUAS DEL DUERO, S.A. (ADSA)	DEPURADORA DEL BAIX LLOBREGAT, S.A. (DEPURBAIX)
AGUAS DEL JÚCAR, S.A., SOCIEDAD UNIPERSONAL	DESGASIFICACION Y LIMPIEZA DE TANQUES, S.A. (DELTA)
AHV-ENSIDESA CAPITAL, S.A. (AHV-ENSIDESA CAPITAL)	EFE NEWS SERVICES, INC.
ALTOS HORNOS DE VIZCAYA, S.A. (A.H.V.)	EFEAGRO, S.A.
APARCAMIENTOS SUBTERRANEOS DE VIGO, S.L.	EFEGESTION, S.A. (EFEGESTION)
APROTEC, S.A.	EMPRESA DE TRANSFORMACION AGRARIA, S.A. (TRAGSA)
ASTILLEROS ESPAÑOLES, S.A. (EN LIQUIDACIÓN) (AESA)	EMPRESA NACIONAL DE INNOVACION, S.A. (ENISA)
AUTORIDAD PORTUARIA DE ALICANTE	EMPRESA NACIONAL DE RESIDUOS RADIATIVOS, S.A. (ENRESA)
AUTORIDAD PORTUARIA DE ALMERIA-MOTRIL	EMPRESA NACIONAL SIDERURGICA, S.A. (ENSIDESA)
AUTORIDAD PORTUARIA DE AVILES	ENAJENACION DE MATERIALES FERROVIARIOS, S.A. (EMFESA)
AUTORIDAD PORTUARIA DE BAHIA DE CADIZ (PUERTO BAHÍA DE CÁDIZ)	ENUSA INDUSTRIAS AVANZADAS, S.A.
AUTORIDAD PORTUARIA DE BALEARES	ENUSEGUR, S.A.
AUTORIDAD PORTUARIA DE BARCELONA	ENWESA OPERACIONES, S.A.
AUTORIDAD PORTUARIA DE BILBAO	EQUIPOS TERMOMETÁLICOS, S.A. (E.T.M.)
AUTORIDAD PORTUARIA DE CARTAGENA	ESCUELA OFICIAL DE TURISMO (EOT)
AUTORIDAD PORTUARIA DE CASTELLON (PORTCASTELLO)	EXPANSION EXTERIOR, S.A.
AUTORIDAD PORTUARIA DE CEUTA (A.P. DE CEUTA)	EXPASA AGRICULTURA Y GANADERÍA, S.A. (EXPASA)
AUTORIDAD PORTUARIA DE FERROL-SAN CIPRIAN	EXPRESS TRUCK, S.A. (ETSA)
AUTORIDAD PORTUARIA DE GIJON	FABRICA NACIONAL DE MONEDA Y TIMBRE-REAL CASA DE LA MONEDA (F. N. M. T.)
AUTORIDAD PORTUARIA DE HUELVA	FONDICO FONDO DE CAPITAL RIESGO
AUTORIDAD PORTUARIA DE LA BAHIA DE ALGECIRAS (A.P.B.A.)	FONDO DE LIQUIDACIÓN ASICA
AUTORIDAD PORTUARIA DE LA CORUÑA	FONDO PARA OPERACIONES DE INVERSIÓN EN EL EXTERIOR DE LA PEQUEÑA Y MEDIANA EMPRESA (FONPYME)
AUTORIDAD PORTUARIA DE LAS PALMAS	GERENCIA DEL SECTOR DE LA CONSTRUCCIÓN NAVAL
AUTORIDAD PORTUARIA DE MARIN Y RIA DE PONTEVEDRA	GERENCIA URBANISTICA PORT-2000 (PORT-2000)
AUTORIDAD PORTUARIA DE MELILLA	GESTIONES URBANISTICAS DE LA RIOJA, S.A. (GESTUR RIOJA)
AUTORIDAD PORTUARIA DE PASAJES (PUERTO PASAJES)	GESTOR DE INFRAESTRUCTURAS FERROVIARIAS (GIF)
AUTORIDAD PORTUARIA DE SANTA CRUZ DE TENERIFE	INFOINVEST, S.A.
AUTORIDAD PORTUARIA DE SANTANDER	INGENIERIA DE SISTEMAS PARA LA DEFENSA DE ESPAÑA, S.A. (ISDEFE)
AUTORIDAD PORTUARIA DE SEVILLA (PUERTO DE SEVILLA)	INGENIERIA Y ECONOMIA DEL TRANSPORTE, S.A. (INECO)
AUTORIDAD PORTUARIA DE TARRAGONA	INGENIERIA Y SERVICIOS AEROESPACIALES, S.A. (INSA)
AUTORIDAD PORTUARIA DE VALENCIA (VALENCIAPORT)	INGRUINSA, S.A.
AUTORIDAD PORTUARIA DE VIGO (PUERTO DE VIGO)	INMOBILIARIA DE LA ZONA FRANCA DE CÁDIZ S.L.
AUTORIDAD PORTUARIA DE VILLAGARCIA DE AROSA	INMOBILIARIA DE PROMOCIONES Y ARRIENDOS, S.A. (IMPROASA)
AXIS PARTICIPACIONES EMPRESARIALES, SGEGR, S.A. (AXIS PARTICIPACIONES EMPRESARIALES)	INSTITUTO PARA LA DIVERSIFICACION Y AHORRO DE LA ENERGIA (IDAE)
CENTRAL INTERCAMBIO MERCANCIAS DE VIGO, S.A. (CIMVISA)	LA ALMORAIMA, S.A. (LA ALMORAIMA)
CENTRO INTERMODAL DE LOGISTICA, S.A. (CILSA)	MERCADOS CENTRALES DE ABASTECIMIENTO DE ALGECIRAS, S.A. (MERCALGECIRAS)
CENTRO MINERO DE PENOUTA, S.A.	MERCADOS CENTRALES DE ABASTECIMIENTO DE ASTURIAS, S.A. (MERCASURIAS)
CENTROS LOGISTICOS AEROPORTUARIOS, S.A.	MERCADOS CENTRALES DE ABASTECIMIENTO DE LAS PALMAS, S.A. (MERCALASPALMAS)
CIREX, S.A.	MERCADOS CENTRALES DE ABASTECIMIENTO DE MALAGA, S.A. (MERCAMALAGA)
COFIVACASA, S.A.	
COIN ASESORES, S.A.	
COLONIZACION Y TRANSFORMACION AGRARIA, S.A. (CYTASA)	

ENTIDADES TRATADAS

MERCADOS CENTRALES DE ABASTECIMIENTO, S.A. (MERCASA)	SOCIEDAD ESTATAL DE ESTIBA Y DESESTIBA DEL PUERTO DE LA CORUÑA, S.A. (SESTICO)
NAVIERA CASTELLANA, S.A.	SOCIEDAD ESTATAL DE ESTIBA Y DESESTIBA DEL PUERTO DE LA LUZ Y LAS PALMAS, S.A.
PARADORES DE TURISMO DE ESPAÑA, S.A. (PARADORES)	SOCIEDAD ESTATAL DE ESTIBA Y DESESTIBA DEL PUERTO DE MAHON, S.A.
PARQUE COMERCIAL LAS SALINAS, S.A. (LAS SALINAS)	SOCIEDAD ESTATAL DE ESTIBA Y DESESTIBA DEL PUERTO DE MALAGA, S.A. (SESTIMA,S.A.)
PARQUE EMPRESARIAL PRINCIPADO DE ASTURIAS, S.L.	SOCIEDAD ESTATAL DE ESTIBA Y DESESTIBA DEL PUERTO DE MOTRIL, S.A. (SESTIMOSA)
PORTEL SERVICIOS TELEMATICOS, S.A. (PORTEL)	SOCIEDAD ESTATAL DE ESTIBA Y DESESTIBA DEL PUERTO DE PALMA DE MALLORCA, S.A.
PRODUCCION Y TECNOLOGIA DE PREFABRICADOS A.E.I.E. (P.T.P.)	SOCIEDAD ESTATAL DE ESTIBA Y DESESTIBA DEL PUERTO DE PASAJES, S.A. (SESPA, S.A.)
PROGRAMAS Y EXPLOTACIONES DE RADIODIFUSION, S.A. (PROERSA)	SOCIEDAD ESTATAL DE ESTIBA Y DESESTIBA DEL PUERTO DE SAGUNTO, S.A. (SESASA)
RED IBEROAMERICANA DE LOGÍSTICA Y COMERCIO, S.A. (RILCO)	SOCIEDAD ESTATAL DE ESTIBA Y DESESTIBA DEL PUERTO DE SAN SEBASTIAN DE LA GOMERA, S.A. (SESTIGA)
RED NACIONAL DE FERROCARRILES ESPAÑOLES (RENFE)	SOCIEDAD ESTATAL DE ESTIBA Y DESESTIBA DEL PUERTO DE SANTA CRUZ DE LA PALMA, S.A. (ESTIPALMA, S.A.)
REDALSA, S.A.	SOCIEDAD ESTATAL DE ESTIBA Y DESESTIBA DEL PUERTO DE SANTA CRUZ DE TENERIFE, S.A. (SESTIFE)
REICASTRO, S.A.	SOCIEDAD ESTATAL DE ESTIBA Y DESESTIBA DEL PUERTO DE SANTANDER, S.A. (SESTISAN)
REMOLCADORES DEL NOROESTE, S.A. (RENOSA)	SOCIEDAD ESTATAL DE ESTIBA Y DESESTIBA DEL PUERTO DE SEVILLA, S.A. (SESTISE)
REMOLQUES MARITIMOS, S.A. (REMASA)	SOCIEDAD ESTATAL DE ESTIBA Y DESESTIBA DEL PUERTO DE TARRAGONA, S.A. (ESTARRACO)
S. E. P. E.S. ENTIDAD PUBLICA EMPRESARIAL DE SUELO (S. E. P. E. S.)	SOCIEDAD ESTATAL DE ESTIBA Y DESESTIBA DEL PUERTO DE VALENCIA, S.A. (SEVASA)
SAES CAPITAL, S.A.	SOCIEDAD ESTATAL DE ESTIBA Y DESESTIBA DEL PUERTO DE VIGO S.A. (S.E.E.D. DEL PUERTO DE VIGO)
SANIDAD ANIMAL Y SERVICIOS GANADEROS, S.A. (TRAGSEGA)	SOCIEDAD ESTATAL DE ESTIBA Y DESESTIBA DEL PUERTO DEL ROSARIO DE FUERTEVENTURA, S.A.
SEPI DESARROLLO EMPRESARIAL, S.A. (SEPIDES)	SOCIEDAD ESTATAL DE ESTIBA Y DESESTIBA DEL PUERTO LA ESTACA DE EL HIERRO, S.A. (SESTIHIERRO)
SERVICIOS DOCUMENTALES DE ANDALUCIA, S.L.	SOCIEDAD ESTATAL DE GESTION DE ACTIVOS, S.A. (AGESA)
SISTEMAS TECNICOS DE LOTERIAS DEL ESTADO, S.A. (S.T.L.)	SOCIEDAD ESTATAL DE GESTION INMOBILIARIA DE PATRIMONIO, S.A. (SEGIPSA)
SOCIEDAD ANONIMA DE PROMOCION Y EQUIPAMIENTO DE SUELO DE ALMANSA (SAPRES ALMANSA)	SOCIEDAD ESTATAL DE INFRAESTRUCTURAS AGRARIAS DE LA MESETA SUR, S.A. (SEIASA MESETA SUR)
SOCIEDAD ANONIMA ESTATAL DE CAUCION AGRARIA (SAECA)	SOCIEDAD ESTATAL DE INFRAESTRUCTURAS AGRARIAS DEL NORDESTE, S.A. (SEIASA NORDESTE)
SOCIEDAD ASTURIANA DE DIVERSIFICACIÓN MINERA, S.A. (SADIM)	SOCIEDAD ESTATAL DE INFRAESTRUCTURAS AGRARIAS DEL NORTE, S.A. (SEIASA NORTE)
SOCIEDAD ESPAÑOLA DE ESTUDIOS PARA LA COMUNICACION FIJA A TRAVES DEL ESTRECHO DE GIBRALTAR, S.A. (SECEGSA)	SOCIEDAD ESTATAL DE INFRAESTRUCTURAS AGRARIAS DEL SUR Y ESTE, S.A. (SEIASA SUR Y ESTE)
SOCIEDAD ESTATAL CANAL DE NAVARRA S.A. (CANAL DE NAVARRA)	SOCIEDAD ESTATAL DE PARTICIPACIONES INDUSTRIALES (SEPI)
SOCIEDAD ESTATAL CANAL DE SEGARRA GARRIGUES, S.A. (CASEGA)	SOCIEDAD ESTATAL PARA EL DESARROLLO DEL DISEÑO Y LA INNOVACION, S.A. (DDI)
SOCIEDAD ESTATAL CORREOS Y TELEGRAFOS, S.A. (CORREOS Y TELEGRAFOS)	SOCIEDAD PARA EL DESARROLLO INDUSTRIAL DE ARAGON, S.A. (SODIAR)
SOCIEDAD ESTATAL DE ESTIBA Y DESESTIBA DEL PUERTO DE ALCUDIA, S.A.	SOCIEDAD PARA LAS ENSEÑANZAS AERONAUTICAS CIVILES, S.A. (SENASA)
SOCIEDAD ESTATAL DE ESTIBA Y DESESTIBA DEL PUERTO DE ALGECIRAS-LA LINEA, S.A. (SESTIBALSA)	SUELO INDUSTRIAL DE GALICIA, S.A. (SIGALSA)
SOCIEDAD ESTATAL DE ESTIBA Y DESESTIBA DEL PUERTO DE ALICANTE, S.A. (SESTIBALSA)	TECNOLOGIA E INVESTIGACION FERROVIARIA, S.A. (TIFSA)
SOCIEDAD ESTATAL DE ESTIBA Y DESESTIBA DEL PUERTO DE ALMERIA, S.A. (SESTIALSA)	TECNOLOGIAS Y SERVICIOS AGRARIOS, S.A. (TRAGSATEC)
SOCIEDAD ESTATAL DE ESTIBA Y DESESTIBA DEL PUERTO DE ARRECIFE DE LANZAROTE, S.A. (SESTIBA LANZ)	TECONMA, S.A.
SOCIEDAD ESTATAL DE ESTIBA Y DESESTIBA DEL PUERTO DE BARCELONA, S.A. (ESTIBARNA, S.A.)	WESER ENGINEERING GMBH (WESER)
SOCIEDAD ESTATAL DE ESTIBA Y DESESTIBA DEL PUERTO DE BILBAO, S.A. (BILBOESTIBA)	
SOCIEDAD ESTATAL DE ESTIBA Y DESESTIBA DEL PUERTO DE CARTAGENA, S.A. (SESTICARSA)	
SOCIEDAD ESTATAL DE ESTIBA Y DESESTIBA DEL PUERTO DE CASTELLON, S.A. (SEDCAS)	
SOCIEDAD ESTATAL DE ESTIBA Y DESESTIBA DEL PUERTO DE CEUTA, S.A. (ESTIB CEUTA, S.A.)	
SOCIEDAD ESTATAL DE ESTIBA Y DESESTIBA DEL PUERTO DE FERROL, S.A. (SEYDFE)	
SOCIEDAD ESTATAL DE ESTIBA Y DESESTIBA DEL PUERTO DE GANDIA, S.A. (SEGASA)	
SOCIEDAD ESTATAL DE ESTIBA Y DESESTIBA DEL PUERTO DE GIJON, S.A. (GESTIBA)	
SOCIEDAD ESTATAL DE ESTIBA Y DESESTIBA DEL PUERTO DE HUELVA, S.A. (ESTIHUELVA)	
SOCIEDAD ESTATAL DE ESTIBA Y DESESTIBA DEL PUERTO DE IBIZA, S.A.	
SOCIEDAD ESTATAL DE ESTIBA Y DESESTIBA DEL PUERTO DE LA BAHIA DE CADIZ, S.A. (ESTIGADES)	

Balance de situación

Entidades con beneficios

Activo	2003		2002		Variación	
	Miles de euros	Porcentaje	Miles de euros	Porcentaje	Absoluta	Porcentual
Accionistas (socios) por desembolsos no exigidos.....	56.399,63	0,10	230.786,76	0,57	-174.387,13	-75,56
Inmovilizado.....	43.265.823,05	72,92	28.559.921,54	70,89	14.705.901,51	51,49
Gastos de establecimiento.....	11.285,19	0,02	10.245,24	0,03	1.039,95	10,15
Inmovilizaciones inmateriales.....	439.478,99	0,74	582.905,78	1,45	-143.426,79	-24,61
Inmovilizaciones materiales.....	33.284.764,33	56,10	23.502.281,33	58,33	9.782.483,00	41,62
Inmovilizaciones financieras.....	9.178.625,19	15,47	3.878.540,86	9,63	5.300.084,33	136,65
Acciones propias a largo plazo.....	4,02	-	0,02	-	4,00	20.000,00
Deudores a largo plazo.....	351.665,33	0,59	585.948,31	1,45	-234.282,98	-39,98
Gastos a distribuir en varios ejercicios.....	216.559,71	0,37	547.937,04	1,36	-331.377,33	-60,48
Activo circulante.....	15.783.070,30	26,61	10.950.352,34	27,18	4.832.717,96	44,13
Accionistas por desembolsos exigidos.....	165.304,24	0,28	292.492,55	0,73	-127.188,31	-43,48
Existencias.....	1.084.998,80	1,83	928.228,85	2,30	156.769,95	16,89
Deudores.....	3.421.176,72	5,77	2.326.139,42	5,77	1.095.037,30	47,08
Inversiones financieras temporales.....	8.759.263,06	14,76	4.309.952,06	10,70	4.449.311,00	103,23
Acciones propias a corto plazo.....	-	-	-	-	-	-
Tesorería.....	2.328.907,33	3,93	3.081.711,75	7,65	-752.804,42	-24,43
Ajustes por periodificación.....	23.420,15	0,04	11.827,71	0,03	11.592,44	98,01
Total.....	59.321.852,69	100,00	40.288.997,68	100,00	19.032.855,01	47,24

Pasivo	2003		2002		Variación	
	Miles de euros	Porcentaje	Miles de euros	Porcentaje	Absoluta	Porcentual
Fondos propios.....	29.676.759,07	50,03	23.510.124,98	58,35	6.166.634,09	26,23
Capital suscrito, reservas y resultados ejercicios anteriores.....	27.853.688,98	46,96	22.632.091,46	56,17	5.221.597,52	23,07
Pérdidas y ganancias.....	1.823.070,09	3,07	878.033,52	2,18	945.036,57	107,63
Ingresos a distribuir en varios ejercicios.....	6.352.124,42	10,71	4.531.385,91	11,25	1.820.738,51	40,18
Provisiones para riesgos y gastos a largo plazo.....	5.453.242,26	9,19	3.529.328,92	8,76	1.923.913,34	54,51
Acreeedores a largo plazo.....	10.267.756,42	17,31	3.636.914,56	9,03	6.630.841,86	182,32
Obligaciones y otros valores negociables.....	705.738,50	1,19	636.066,71	1,58	69.671,79	10,95
Deudas con entidades de crédito.....	9.108.623,70	15,36	2.054.017,88	5,10	7.054.605,82	343,45
Deudas con empresas del grupo y asociadas.....	25.670,63	0,04	15.919,13	0,04	9.751,50	61,26
Otras deudas a largo plazo.....	427.723,59	0,72	930.910,84	2,31	-503.187,25	-54,05
Acreeedores a corto plazo.....	7.310.083,12	12,32	5.040.641,30	12,51	2.269.441,82	45,02
Obligaciones y otros valores negociables.....	643.310,33	1,08	264.873,30	0,66	378.437,03	142,87
Deudas con entidades de crédito.....	807.527,11	1,36	366.683,86	0,91	440.843,25	120,22
Deudas con empresas del grupo y asociadas.....	836.522,71	1,41	454.216,31	1,13	382.306,40	84,17
Otras deudas a corto plazo.....	5.000.995,68	8,43	3.942.631,63	9,78	1.058.364,05	26,84
Ajustes por periodificación.....	21.727,29	0,04	12.236,20	0,03	9.491,09	77,57
Provisiones para riesgos y gastos a corto plazo.....	261.887,40	0,44	40.602,01	0,10	221.285,39	545,01
Total.....	59.321.852,69	100,00	40.288.997,68	100,00	19.032.855,01	47,24

Cuenta de pérdidas y ganancias

Entidades con beneficios

Concepto	2003		2002		Variación	
	Miles de euros	Porcentaje	Miles de euros	Porcentaje	Absoluta	Porcentual
Ventas netas, prestación de servicios y otros ingresos de explotación.....	8.894.023,41	88,63	7.310.770,78	98,63	1.583.252,63	21,66
± Variación existencias de productos terminados y en curso de fabricación.....	46.493,78	0,46	30.646,36	0,41	15.847,42	51,71
+ Trabajos efectuados por la empresa para su inmovilizado.....	53.367,94	0,53	25.381,10	0,34	27.986,84	110,27
+ Subvenciones a la explotación.....	1.042.010,48	10,38	46.012,08	0,62	995.998,40	2.164,65
Valor de la producción.....	10.035.895,61	100,00	7.412.810,32	100,00	2.623.085,29	35,39
- Consumo de mercaderías, materias primas y otras materias consumibles.....	748.073,15	7,45	758.967,75	10,24	-10.894,60	-1,44
- Gastos externos y de explotación.....	2.899.852,31	28,90	2.097.196,80	28,29	802.655,51	38,27
Valor añadido de la empresa.....	6.387.970,15	63,65	4.556.645,77	61,47	1.831.324,38	40,19
- Gastos de personal.....	4.422.664,73	44,07	3.055.439,07	41,22	1.367.225,66	44,75
Resultado bruto de explotación.....	1.965.305,42	19,58	1.501.206,70	20,25	464.098,72	30,92
- Dotación para amortizaciones de inmovilizado.....	1.264.373,58	12,61	747.580,74	10,09	516.792,84	69,13
- Dotación al fondo de reversión.....	1.008,28	0,01	17.271,83	0,23	-16.263,55	-94,16
± Insolvencias de crédito y variación provisiones de tráfico.....	-29.083,16	-0,28	-14.999,29	-0,20	-14.083,87	-93,90
Resultado neto de explotación.....	670.840,40	6,68	721.354,84	9,73	-50.514,44	-7,00
+ Ingresos financieros.....	767.283,81	7,65	520.448,36	7,01	246.835,45	47,43
- Gastos financieros.....	662.436,27	6,60	170.625,99	2,30	491.810,28	288,24
± Dotaciones para amortizaciones y provisiones financieras.....	-5.243,17	-0,05	-7.222,65	-0,09	1.979,48	27,41
Resultado de las actividades ordinarias.....	770.444,77	7,68	1.063.954,56	14,35	-293.509,79	-27,59
+ Beneficios del inmovilizado e ingresos excepcionales.....	2.184.686,83	21,76	318.011,31	4,29	1.866.675,52	586,98
- Pérdidas procedentes del inmovilizado y gastos excepcionales	374.880,90	3,74	347.595,89	4,68	27.285,01	7,85
± Variación provisiones del inmovilizado inmaterial, material y cartera de control.....	-330.748,04	-3,29	12.922,50	0,17	-343.670,54	-2.659,47
Resultado antes de impuestos.....	2.249.502,66	22,41	1.047.292,48	14,13	1.202.210,18	114,79
± Impuesto sobre sociedades y otros.....	-426.432,57	-4,24	-169.258,96	-2,29	-257.173,61	-151,94
Resultado del ejercicio.....	1.823.070,09	18,17	878.033,52	11,84	945.036,57	107,63

Cuadro de financiación

Entidades con beneficios

Aplicaciones	Miles de euros		Orígenes	Miles de euros	
	2003	2002		2003	2002
Recursos aplicados en las operaciones.....	-	-	Recursos procedentes de las operaciones...	1.742.214,55	1.594.263,70
Gastos establecimiento y formalización de deudas.....	5.377,86	10.642,12	Aportaciones de accionistas.....	2.111.919,57	1.939.202,45
Adquisiciones de inmovilizado o traspasos del corto plazo.....	7.392.287,17	6.283.255,08	Ampliaciones de capital.....	1.970.363,56	1.937.477,52
Inmovilizaciones inmateriales.....	178.011,85	122.583,70	Compensaciones de pérdidas.....	141.556,01	1.724,93
Inmovilizaciones materiales.....	6.780.436,19	5.786.086,76	Subvenciones de capital.....	1.844.158,27	1.545.294,53
Inmovilizaciones financieras.....	433.839,13	374.584,62	Deudas a largo plazo o traspasos del corto plazo.....	2.603.941,64	1.373.494,65
Adquisiciones de acciones propias.....	4,00	-	Empréstitos y otros pasivos análogos.....	560.704,79	201.017,56
Deudores por operaciones de tráfico a largo plazo.....	192.048,33	272.352,39	De empresas del grupo y asociadas.....	32.218,52	20.423,59
Reducciones de capital.....	11.978,96	4.805,00	Otras deudas.....	2.011.018,33	1.152.053,50
Dividendos.....	107.493,02	307.847,01	Enajenación de inmovilizado.....	2.327.869,42	513.914,42
Cancelación o traspaso a corto plazo de deuda a largo plazo.....	614.634,27	850.584,50	Inmovilizaciones inmateriales.....	405,39	1.735,33
Empréstitos y otros pasivos análogos.....	403.589,28	133.792,64	Inmovilizaciones materiales.....	89.125,68	463.367,03
De empresas del grupo y asociadas.....	37.720,02	207.372,04	Inmovilizaciones financieras.....	2.238.338,35	48.812,06
Otras deudas.....	172.335,02	507.092,79	Enajenación de acciones propias.....	-	-
Administraciones Públicas a largo plazo....	989,95	2.327,03	Cancelación anticipada o traspaso a corto plazo de inmovilizaciones financieras.....	287.809,04	354.076,51
Provisiones para riesgos y gastos.....	434.525,02	150.758,34	Empresas del grupo y asociadas.....	40.526,22	24.522,51
Otras.....	67.439,88	174.547,52	Administraciones Públicas a largo plazo....	77.418,38	27.701,19
			Otras inversiones financieras.....	169.864,44	301.852,81
			Cancelación anticipada o traspaso a c.p. de deudores a l.p. por operaciones de tráfico.....	112.687,02	552.876,58
			Otros.....	104.829,67	835.391,12
Total Aplicaciones.....	8.825.788,51	8.054.791,96	Total Orígenes.....	11.135.429,18	8.708.513,96
Aumento de capital circulante.....	2.309.640,67	653.722,00	Disminución de capital circulante.....	-	-

Resultado de las operaciones

Entidades con beneficios

Miles de euros

Concepto	2003	2002
Resultado contable del ejercicio	1.823.070,09	878.033,52
Más		
Dotaciones a las amortizaciones y provisiones de inmovilizado.....	1.555.168,45	809.764,17
Dotación a la provisión para riesgos y gastos.....	438.827,07	200.760,80
Gastos derivados de intereses diferidos.....	2.978,79	14.909,28
Amortización de gastos de formalización de deudas.....	2.357,18	2.466,70
Diferencias de cambio negativas.....	92,39	610,92
Pérdidas en enajenación de inmovilizado.....	35.729,79	31.970,92
Impuesto sobre sociedades diferido en el ejercicio.....	218,30	449,48
Otros.....	128.313,27	34.384,75
Menos		
Excesos de provisiones de inmovilizado.....	99.104,67	69.045,05
Excesos de provisiones para riesgos y gastos.....	247.474,53	38.755,50
Ingresos derivados de intereses diferidos.....	28.625,56	17.202,34
Diferencias de cambio positivas.....	10.317,75	179,78
Beneficios en la enajenación de inmovilizado.....	1.603.230,85	94.254,42
Subvenciones de capital traspasadas al resultado del ejercicio.....	149.867,75	91.972,00
Impuestos sobre sociedades anticipado en el ejercicio o crédito impositivo generado por compensación de pérdidas.....	76.804,34	38.519,91
Otros.....	29.114,33	29.157,84
Resultado generado o aplicado por las operaciones	1.742.215,55	1.594.263,70

Variación del capital circulante
Entidades con beneficios

Miles de euros

Concepto	Aumentos		Disminuciones	
	2003	2002	2003	2002
Accionistas por desembolsos exigidos.....	-	198.133,66	127.188,60	-
Existencias.....	40.682,52	8.903,82	-	-
Deudores.....	918.719,09	157.724,97	-	-
Acreedores y provisiones para riesgos y gastos a corto plazo.....	-	-	344.379,59	1.207.954,00
Inversiones financieras temporales.....	2.621.421,66	242.587,81	-	-
Acciones propias.....	-	-	-	-
Tesorería.....	-	1.252.309,42	804.648,94	-
Ajustes por periodificación.....	5.034,66	2.016,32	-	-
Total.....	3.585.857,93	1.861.676,00	1.276.217,13	1.207.954,00
Variación del capital circulante.....	2.309.640,80	653.722,00	-	-

Concepto	2003	2002
Situación financiera		
Liquidez (%): $((\text{Activo circulante} - \text{Existencias}) / \text{Pasivo circulante}) \times 100$	194,11	197,24
Solvencia técnica (%): $(\text{Activo circulante} / \text{Pasivo circulante}) \times 100$	208,44	215,51
Endeudamiento (%): $(\text{Exigible a corto y largo plazo} / \text{Fondos propios}) \times 100$	59,23	36,91
Cobertura del inmovilizado (%): $(\text{Recursos permanentes} / \text{Activo fijo}) \times 100$	118,86	120,01
Endeudamiento a corto plazo (%): $(\text{Pasivo circulante} / \text{Fondos propios}) \times 100$	25,52	21,61
Financiación bancaria sobre recursos ajenos (%): $(\text{Deudas con entidades de crédito} / \text{Exigible a corto y largo plazo}) \times 100$	56,41	27,90
Estructura		
Gastos financieros sobre cifra de negocios (%): $(\text{Gastos financieros} / \text{Importe neto de la cifra de negocios}) \times 100$	7,82	2,37
Subvenciones sobre cifra de negocios (%): $(\text{Subvenciones a la explotación} / \text{Importe neto de la cifra de negocios}) \times 100$	12,31	0,64
Inmovilizado sobre total activo (%): $(\text{Inmovilizado} / \text{Total activo}) \times 100$	72,93	70,89
Fondos propios sobre total pasivo (%): $(\text{Fondos propios} / \text{Total pasivo}) \times 100$	50,03	58,35
Rentabilidad		
Margen bruto de explotación (%): $(\text{Resultado bruto de explotación} / \text{Importe neto de la cifra de negocios}) \times 100$	23,21	20,81
Rentabilidad económica (%): $(\text{Resultado antes de impuestos} + \text{Gastos financieros} / \text{Total activo}) \times 100$	4,91	3,02
Rentabilidad financiera (%): $(\text{Resultado después de impuestos} / \text{Fondos propios}) \times 100$	6,14	3,74
Dividendos sobre fondos propios (%): $(\text{Dividendos} / \text{Fondos propios}) \times 100$	0,18	0,99
Productividad		
Inmovilizado en explotación por empleado (Miles de euros): $\text{Inmovilizaciones materiales} / \text{Plantilla media activa}$	236,29	214,36
Cifra de negocios por empleado (Miles de euros): $\text{Importe neto de la cifra de negocios} / \text{Plantilla media activa}$	60,10	65,79
Coste medio de personal (Miles de euros): $\text{Gastos de personal} / \text{Plantilla media activa}$	31,40	27,87
Beneficios por empleado (Miles de euros): $\text{Resultado después de impuestos} / \text{Plantilla media activa}$	12,94	8,01

Distribucion de personal

Entidades con beneficios

Plantilla media

Categorías	2003		2002	
	Personal fijo	Personal eventual	Personal fijo	Personal eventual
Directivos, técnicos y similares.....	30.642	3.844	19.308	3.557
Administrativos y auxiliares.....	10.683	3.420	9.901	2.650
Obreros y subalternos.....	65.193	27.082	49.447	24.778
TOTAL.....	106.518	34.346	78.656	30.985



EMPRESAS CON PÉRDIDAS

ENTIDADES TRATADAS

ABRA INDUSTRIAL, S.A.	PRERREDUCIDOS INTEGRADOS DEL SUROESTE DE ESPAÑA, S.A. (PRESUR)
AGENCIA CENTROAMERICANA DE NOTICIAS, S.A. (ACAN)	PUERTO SECO DE MADRID, S.A.
AGENCIA EFE, S.A. (EFE)	PUERTOS DEL ESTADO
AGRUMINSA, S.A.	RADIO NACIONAL DE ESPAÑA, S.A. (RNE)
AGUAS DE LA CUENCA DEL SUR, S.A. (ACUSUR)	RUMASA, S.A.
ALCOHOLES NUÑEZ, S.L.	S.A. DE PROMOCION Y EQUIPAMIENTO DE SUELO DE VILLARROBLEDO (SAPRESVILLARROBLEDO)
ALIMENTOS Y ACEITES, S.A. (ALYCESA)	SADIM INVERSIONES, S.A.
ALUFRANCE SERVICE, S.A.	SDAD. ESTATAL PARA LA EJECUCION DE PROGRAMAS Y ACTUACIONES CONMEMORATIVAS DEL V CENTENARIO DEL DESCUBRIMIENTO DE AMERICA SA (EN LIQUIDACION) (V CENTENARIO (EN LIQUIDACION))
APARCAMIENTO ZONA FRANCA S.L. (AZF)	SHS CERAMICAS, S.A.
AUTORIDAD PORTUARIA DE MALAGA	SOCIEDAD DE INFRAESTRUCTURAS Y EQUIPAMIENTOS PENITENCIARIOS, S.A. (SIEP)
BABCOCK VALVULAS Y PIPING, S.A. (B.V.P.)	SOCIEDAD ESTATAL DE CONMEMORACIONES CULTURALES, S.A.
BABCOCK WILCOX ESPAÑOLA, S.A. (B.W.E.)	SOCIEDAD ESTATAL DE ESTIBA Y DESESTIBA DEL PUERTO DE MARIN, S.A. (SESTIMAR, S.A.)
BARCELONA HOLDING OLIMPICO, S.A. (HOLSA)	SOCIEDAD ESTATAL DE ESTIBA Y DESESTIBA DEL PUERTO DE VILLAGARCIA DE AROSA, S.A. (SESTIVA)
CASTILLA COURIER MENSAJEROS S.L.	SOCIEDAD ESTATAL DE GESTIÓN DE LA INFORMACIÓN TURÍSTICA, S.A. (SEGITUR)
CENTRO PARA EL DESARROLLO TECNOLOGICO INDUSTRIAL (CDTI)	SOCIEDAD ESTATAL PARA EL DESARROLLO TECNOLÓGICO DEL TURISMO, S.A. (SEDETTUR)
CENTRO TECNOLOGICO DEL SECTOR NAVAL, S.A.	SOCIEDAD ESTATAL PARA EXPOSICIONES INTERNACIONALES, S.A.
CHRONOEXPRÉS, S.A.	SOCIEDAD ESTATAL PARA LA ACCIÓN CULTURAL EN EL EXTERIOR, S.A. (SEACEX)
CLÍNICA CASTELLÓ, S.A.	SOCIEDAD GENERAL DE LA BAHÍA DE CÁDIZ, S.A. (SOGEBAC, S.A.)
COMPAÑIA DE LOS FERROCARRILES DE MADRID A ZARAGOZA Y ALICANTE, S.A. (EN LIQUIDACION)	SOCIEDAD PARA EL DESARROLLO INDUSTRIAL DE ANDALUCIA, S.A. (SODIAN)
COMPAÑIA DEL FERROCARRIL CENTRAL DE ARAGON, S.A. EN LIQUIDACION	SOCIEDAD PARA EL DESARROLLO INDUSTRIAL DE CASTILLA-LA MANCHA, S.A. (SODICAMAN)
CONSORCIO DE LA ZONA FRANCA DE CÁDIZ (ZONA FRANCA CÁDIZ)	SOCIEDAD PARA EL DESARROLLO INDUSTRIAL DE EXTREMADURA, S.A. (SODIEX)
CONSORCIO DE LA ZONA FRANCA DE VIGO	SUELO EMPRESARIAL DEL ATLÁNTICO, S.L.
EMPRESA DE TRANSFORMAÇÕES AGRARIAS, S.A. (TRAPSA)	TECNOLOGIA, ARQUITECTURA Y SISTEMAS, S.A. (TARSIS)
EMPRESA NACIONAL ADARO, S.A. (EN LIQUIDACIÓN)	TELEVISION ESPAÑOLA, S.A. (TVE)
EMPRESA PARA LA GESTION DE RESIDUOS INDUSTRIALES, S.A. (EMGRISA)	VALENCIA PLATAFORMA INTERMODAL Y LOGISTICA, S.A. (VPI LOGISTICA)
ENTE PUBLICO DE RADIOTELEVISION ESPAÑOLA (RTVE)	VIGO ACTIVO SOCIEDAD DE CAPITAL RIESGO, S.A.
ENTIDAD PÚBLICA EMPRESARIAL RED.ES (RED.ES)	VIÑEDOS ESPAÑOLES, S.L.
ENTIDAD PUBLICA EMPRESARIAL SOCIEDAD ESTATAL DE SALVAMENTO Y SEGURIDAD MARITIMA (SASEMAR)	WORLD TRADE CENTER BARCELONA, S.A.
EQUIPAMIENTO DE ESPACIOS Y ESTACIONES, S.A. (EQUIDES)	
EQUIPOS NUCLEARES, S.A. (ENSA)	
EQUISOL, S.A. (EQUISOL, S.A.)	
EUROPEAN BULK HANDLING INSTALLATION, S.A. (E.B.H.I.)	
FERROCARRILES DE VIA ESTRECHA (FEVE)	
FONDO EURO-ICO, FONDO DE CAPITAL RIESGO	
FONDO PARA INVERSIONES EN EL EXTERIOR (FIEX)	
GESTION DEL SUELO DE ENSIDESA, S.A.	
GRUAS Y UTILLAJES, S.A. (GRUTISA)	
HIDROGUADIANA, S.A.	
HIPÓDROMO DE LA ZARZUELA, S.A.	
HULLERAS DEL NORTE S.A. (HUNOSA)	
INDUSTRIAS MECANICAS DEL NOROESTE, S.A. (IMENOSA)	
INFRAESTRUCTURAS Y EQUIPAMIENTOS HISPALENSES, S.A. (INFEHSA)	
INI FINANCE B.V.	
INIEXPORT, S.A.	
IONMED ESTERILIZACION, S.A.	
IZAR CONSTRUCCIONES NAVALES, S.A. (IZAR)	
MERCADOS CENTRALES DE ABASTECIMIENTO DE BADAJOZ, S.A. (MERCABADAJOZ)	
MINAS DE ALMADEN Y ARRAYANES, S.A. (MAYASA)	
MOLYPHARMA, S.A.	
OLYMPIC MOLL, S.A.	

Balance de situación

Entidades con pérdidas

Activo	2003		2002		Variación	
	Miles de euros	Porcentaje	Miles de euros	Porcentaje	Absoluta	Porcentual
Accionistas (socios) por desembolsos no exigidos.....	28.300,11	0,22	79.510,06	0,28	-51.209,95	-64,41
Inmovilizado.....	6.172.926,63	47,35	19.741.307,67	68,35	-13.568.381,04	-68,73
Gastos de establecimiento.....	16.334,22	0,13	12.574,57	0,04	3.759,65	29,90
Inmovilizaciones inmateriales.....	156.088,74	1,20	190.357,64	0,66	-34.268,90	-18,00
Inmovilizaciones materiales.....	3.241.469,60	24,85	9.992.540,97	34,60	-6.751.071,37	-67,56
Inmovilizaciones financieras.....	1.919.995,02	14,73	8.930.728,78	30,92	-7.010.733,76	-78,50
Acciones propias a largo plazo.....	-	-	-	-	-	-
Deudores a largo plazo.....	839.039,05	6,44	615.105,71	2,13	223.933,34	36,41
Gastos a distribuir en varios ejercicios.....	611.507,38	4,69	637.942,89	2,21	-26.435,51	-4,14
Activo circulante.....	6.225.393,08	47,74	8.420.559,91	29,16	-2.195.166,83	-26,07
Accionistas por desembolsos exigidos.....	45.393,28	0,35	130,00	-	45.263,28	34.817,91
Existencias.....	1.134.983,79	8,71	1.357.061,28	4,70	-222.077,49	-16,36
Deudores.....	2.464.679,07	18,90	2.343.144,26	8,11	121.534,81	5,19
Inversiones financieras temporales.....	2.025.119,66	15,53	4.381.838,34	15,18	-2.356.718,68	-53,78
Acciones propias a corto plazo.....	-	-	-	-	-	-
Tesorería.....	546.913,75	4,19	323.819,38	1,12	223.094,37	68,89
Ajustes por periodificación.....	8.303,53	0,06	14.566,65	0,05	-6.263,12	-43,00
Total.....	13.038.127,20	100,00	28.879.320,53	100,00	-15.841.193,33	-54,85

Pasivo	2003		2002		Variación	
	Miles de euros	Porcentaje	Miles de euros	Porcentaje	Absoluta	Porcentual
Fondos propios.....	-2.034.488,62	-15,61	2.719.694,40	9,42	-4.754.183,02	-174,81
Capital suscrito, reservas y resultados ejercicios anteriores.....	-1.054.167,59	-8,08	5.463.641,64	18,92	-6.517.809,23	-119,29
Pérdidas y ganancias.....	-980.321,03	-7,51	-2.743.947,24	-9,50	1.763.626,21	64,27
Ingresos a distribuir en varios ejercicios.....	1.467.258,94	11,25	1.690.812,73	5,85	-223.553,79	-13,22
Provisiones para riesgos y gastos a largo plazo.....	1.236.689,49	9,49	4.016.465,35	13,91	-2.779.775,86	-69,21
Acreeedores a largo plazo.....	7.685.699,69	58,94	12.695.780,48	43,97	-5.010.080,79	-39,46
Obligaciones y otros valores negociables.....	3.901.518,21	29,92	3.930.701,11	13,61	-29.182,90	-0,74
Deudas con entidades de crédito.....	1.547.462,93	11,87	6.860.035,42	23,76	-5.312.572,49	-77,44
Deudas con empresas del grupo y asociadas.....	172.508,44	1,32	271.424,79	0,94	-98.916,35	-36,44
Otras deudas a largo plazo.....	2.064.210,11	15,83	1.633.619,16	5,66	430.590,95	26,36
Acreeedores a corto plazo.....	4.573.382,06	35,08	7.524.314,81	26,05	-2.950.932,75	-39,22
Obligaciones y otros valores negociables.....	807.322,19	6,19	968.632,45	3,35	-161.310,26	-16,65
Deudas con entidades de crédito.....	1.248.646,60	9,58	2.098.837,65	7,27	-850.191,05	-40,51
Deudas con empresas del grupo y asociadas.....	366.648,52	2,81	1.217.671,14	4,22	-851.022,62	-69,89
Otras deudas a corto plazo.....	2.139.769,22	16,42	3.197.329,27	11,07	-1.057.560,05	-33,08
Ajustes por periodificación.....	10.995,53	0,08	41.844,30	0,14	-30.848,77	-73,72
Provisiones para riesgos y gastos a corto plazo.....	109.585,64	0,84	232.252,76	0,80	-122.667,12	-52,82
Total.....	13.038.127,20	100,00	28.879.320,53	100,00	-15.841.193,33	-54,85

Cuenta de pérdidas y ganancias

Entidades con pérdidas

Concepto	2003		2002		Variación	
	Miles de euros	Porcentaje	Miles de euros	Porcentaje	Absoluta	Porcentual
Ventas netas, prestación de servicios y otros ingresos de explotación.....	4.402.134,49	91,48	5.787.921,34	78,89	-1.385.786,85	-23,94
± Variación existencias de productos terminados y en curso de fabricación.....	-27.502,87	-0,57	106.542,91	1,45	-134.045,78	-125,81
+ Trabajos efectuados por la empresa para su inmovilizado.....	43.067,49	0,90	70.348,83	0,96	-27.281,34	-38,78
+ Subvenciones a la explotación.....	394.214,52	8,19	1.371.851,76	18,70	-977.637,24	-71,26
Valor de la producción.....	4.811.913,63	100,00	7.336.664,84	100,00	-2.524.751,21	-34,41
- Consumo de mercaderías, materias primas y otras materias consumibles.....	1.434.487,87	29,81	1.498.805,13	20,43	-64.317,26	-4,29
- Gastos externos y de explotación.....	2.702.812,27	56,17	3.259.472,05	44,43	-556.659,78	-17,08
Valor añadido de la empresa.....	674.613,49	14,02	2.578.387,66	35,14	-1.903.774,17	-73,84
- Gastos de personal.....	1.360.953,43	28,28	2.554.152,06	34,81	-1.193.198,63	-46,72
Resultado bruto de explotación.....	-686.339,94	-14,26	24.235,60	0,33	-710.575,54	-2.931,95
- Dotación para amortizaciones de inmovilizado.....	232.319,62	4,83	689.656,29	9,40	-457.336,67	-66,31
- Dotación al fondo de reversión.....	784,59	0,02	832,75	0,01	-48,16	-5,78
± Insolvencias de crédito y variación provisiones de tráfico.....	-13.625,44	-0,28	-28.448,12	-0,38	14.822,68	52,10
Resultado neto de explotación.....	-933.069,59	-19,39	-694.701,56	-9,46	-238.368,03	-34,31
+ Ingresos financieros.....	80.136,76	1,67	814.091,68	11,10	-733.954,92	-90,16
- Gastos financieros.....	307.627,97	6,40	929.201,42	12,67	-621.573,45	-66,89
± Dotaciones para amortizaciones y provisiones financieras.....	-10.301,61	-0,21	50.847,51	0,69	-61.149,12	-120,26
Resultado de las actividades ordinarias.....	-1.170.862,41	-24,33	-758.963,79	-10,34	-411.898,62	-54,27
+ Beneficios del inmovilizado e ingresos excepcionales.....	252.970,28	5,26	524.005,97	7,14	-271.035,69	-51,72
- Pérdidas procedentes del inmovilizado y gastos excepcionales	258.199,08	5,37	1.968.767,71	26,84	-1.710.568,63	-86,89
± Variación provisiones del inmovilizado inmaterial, material y cartera de control.....	-16.461,52	-0,34	-1.040.123,86	-14,17	1.023.662,34	98,42
Resultado antes de impuestos.....	-1.192.552,73	-24,78	-3.243.849,39	-44,21	2.051.296,66	63,24
± Impuesto sobre sociedades y otros.....	212.231,70	4,41	499.902,15	6,81	-287.670,45	-57,55
Resultado del ejercicio.....	-980.321,03	-20,37	-2.743.947,24	-37,40	1.763.626,21	64,27

Cuadro de financiación

Entidades con pérdidas

Aplicaciones	Miles de euros		Orígenes	Miles de euros	
	2003	2002		2003	2002
Recursos aplicados en las operaciones.....	699.354,88	442.612,82	Recursos procedentes de las operaciones...	-	-
Gastos establecimiento y formalización de deudas.....	15.681,82	14.208,37	Aportaciones de accionistas.....	498.227,68	1.216.526,53
Adquisiciones de inmovilizado o traspasos del corto plazo.....	774.225,29	2.723.020,10	Ampliaciones de capital.....	336.094,13	558.564,53
Inmovilizaciones inmateriales.....	37.254,65	34.473,81	Compensaciones de pérdidas.....	162.133,55	657.962,00
Inmovilizaciones materiales.....	527.994,15	1.288.599,52	Subvenciones de capital.....	262.633,08	268.967,60
Inmovilizaciones financieras.....	208.976,49	1.399.946,77	Deudas a largo plazo o traspasos del corto plazo.....	5.711.147,11	6.226.560,87
Adquisiciones de acciones propias.....	-	1.513,82	Empréstitos y otros pasivos análogos.....	3.191.447,41	2.828.936,95
Deudores por operaciones de tráfico a largo plazo.....	184.142,19	217.347,08	De empresas del grupo y asociadas.....	128.583,15	328.170,61
Reducciones de capital.....	1.054,00	1.138,45	Otras deudas.....	2.391.116,55	3.069.453,31
Dividendos.....	-	1.017,88	Enajenación de inmovilizado.....	257.665,84	247.283,93
Cancelación o traspaso a corto plazo de deuda a largo plazo.....	4.836.075,20	5.300.236,10	Inmovilizaciones inmateriales.....	206,93	858,12
Empréstitos y otros pasivos análogos.....	2.563.924,05	2.745.930,54	Inmovilizaciones materiales.....	21.474,93	147.204,91
De empresas del grupo y asociadas.....	190.006,80	108.443,87	Inmovilizaciones financieras.....	235.983,98	99.220,90
Otras deudas.....	2.045.834,50	2.445.861,69	Enajenación de acciones propias.....	-	-
Administraciones Públicas a largo plazo....	36.309,85	-	Cancelación anticipada o traspaso a corto plazo de inmovilizaciones financieras.....	377.907,07	312.295,62
Provisiones para riesgos y gastos.....	416.140,30	672.007,12	Empresas del grupo y asociadas.....	75.134,18	20.448,22
Otras.....	97.365,57	594.800,79	Administraciones Públicas a largo plazo....	26.388,25	40.794,09
			Otras inversiones financieras.....	276.384,64	251.053,31
			Cancelación anticipada o traspaso a c.p. de deudores a l.p. por operaciones de tráfico.....	190.159,57	45.576,74
			Otros.....	44.876,29	39.913,35
Total Aplicaciones.....	7.024.039,25	9.967.902,53	Total Orígenes.....	7.342.616,64	8.357.124,64
Aumento de capital circulante.....	318.577,39	-	Disminución de capital circulante.....	-	1.610.777,89

Resultado de las operaciones

Entidades con pérdidas

Miles de euros

Concepto	2003	2002
Resultado contable del ejercicio	-980.321,03	-2.743.915,90
Más		
Dotaciones a las amortizaciones y provisiones de inmovilizado.....	264.264,09	1.628.311,09
Dotación a la provisión para riesgos y gastos.....	80.791,18	1.219.365,31
Gastos derivados de intereses diferidos.....	280,47	3.445,64
Amortización de gastos de formalización de deudas.....	4.925,78	7.535,65
Diferencias de cambio negativas.....	-	6.789,33
Pérdidas en enajenación de inmovilizado.....	27.874,59	59.353,23
Impuesto sobre sociedades diferido en el ejercicio.....	35.549,15	-
Otros.....	21.720,36	14.430,91
Menos		
Excesos de provisiones de inmovilizado.....	7.614,72	71.344,94
Excesos de provisiones para riesgos y gastos.....	7.035,57	183.125,83
Ingresos derivados de intereses diferidos.....	5.794,34	2.040,06
Diferencias de cambio positivas.....	-	123.553,31
Beneficios en la enajenación de inmovilizado.....	7.868,51	107.409,05
Subvenciones de capital traspasadas al resultado del ejercicio.....	67.764,57	82.715,17
Impuestos sobre sociedades anticipado en el ejercicio o crédito impositivo generado por compensación de pérdidas.....	1.995,50	30.111,23
Otros.....	56.366,26	37.628,49
Resultado generado o aplicado por las operaciones	-699.354,88	-442.612,82

Variación del capital circulante
Entidades con pérdidas

Miles de euros

Concepto	Aumentos		Disminuciones	
	2003	2002	2003	2002
Accionistas por desembolsos exigidos.....	45.263,23	-	-	5.880,12
Existencias.....	-	253.977,37	76.243,67	-
Deudores.....	344.994,46	253.565,41	-	-
Acreedores y provisiones para riesgos y gastos a corto plazo.....	169.515,08	-	-	158.873,39
Inversiones financieras temporales.....	-	-	263.591,02	1.951.030,43
Acciones propias.....	-	-	-	-
Tesorería.....	97.271,20	1.117,22	-	-
Ajustes por periodificación.....	1.368,11	-	-	3.653,95
Total.....	658.412,08	508.660,00	339.834,69	2.119.437,89
Variación del capital circulante.....	318.577,39	-	-	1.610.777,89

Concepto	2003	2002
Situación financiera		
Liquidez (%): $((\text{Activo circulante} - \text{Existencias}) / \text{Pasivo circulante}) \times 100$	108,70	91,07
Solvencia técnica (%): $(\text{Activo circulante} / \text{Pasivo circulante}) \times 100$	132,94	108,56
Endeudamiento (%): $(\text{Exigible a corto y largo plazo} / \text{Fondos propios}) \times 100$	*	743,47
Cobertura del inmovilizado (%): $(\text{Recursos permanentes} / \text{Activo fijo}) \times 100$	122,64	103,25
Endeudamiento a corto plazo (%): $(\text{Pasivo circulante} / \text{Fondos propios}) \times 100$	*	285,20
Financiación bancaria sobre recursos ajenos (%): $(\text{Deudas con entidades de crédito} / \text{Exigible a corto y largo plazo}) \times 100$	22,81	44,31
Estructura		
Gastos financieros sobre cifra de negocios (%): $(\text{Gastos financieros} / \text{Importe neto de la cifra de negocios}) \times 100$	7,09	17,35
Subvenciones sobre cifra de negocios (%): $(\text{Subvenciones a la explotación} / \text{Importe neto de la cifra de negocios}) \times 100$	9,09	25,61
Inmovilizado sobre total activo (%): $(\text{Inmovilizado} / \text{Total activo}) \times 100$	47,35	68,36
Fondos propios sobre total pasivo (%): $(\text{Fondos propios} / \text{Total pasivo}) \times 100$	*	9,42
Rentabilidad		
Margen bruto de explotación (%): $(\text{Resultado bruto de explotación} / \text{Importe neto de la cifra de negocios}) \times 100$	-15,82	0,45
Rentabilidad económica (%): $(\text{Resultado antes de impuestos} + \text{Gastos financieros} / \text{Total activo}) \times 100$	-6,79	-8,02
Rentabilidad financiera (%): $(\text{Resultado después de impuestos} / \text{Fondos propios}) \times 100$	*	-100,89
Dividendos sobre fondos propios (%): $(\text{Dividendos} / \text{Fondos propios}) \times 100$	*	-
Productividad		
Inmovilizado en explotación por empleado (Miles de euros): $\text{Inmovilizaciones materiales} / \text{Plantilla media activa}$	100,05	152,51
Cifra de negocios por empleado (Miles de euros): $\text{Importe neto de la cifra de negocios} / \text{Plantilla media activa}$	133,93	81,76
Coste medio de personal (Miles de euros): $\text{Gastos de personal} / \text{Plantilla media activa}$	42,01	38,98
Beneficios por empleado (Miles de euros): $\text{Resultado después de impuestos} / \text{Plantilla media activa}$	-30,26	-41,88

(*) Ratio no significativo

Distribucion de personal

Entidades con pérdidas

Plantilla media

Categorías	2003		2002	
	Personal fijo	Personal eventual	Personal fijo	Personal eventual
Directivos, técnicos y similares.....	11.115	1.352	22.456	972
Administrativos y auxiliares.....	6.614	262	8.128	164
Obreros y subalternos.....	12.877	180	33.388	413
TOTAL.....	30.606	1.794	63.972	1.549



GRUPOS CONSOLIDABLES



GRUPO SEPI

SOCIEDADES INCLUIDAS EN EL PERÍMETRO DE CONSOLIDACIÓN

GRUPO SEPI

INTEGRACIÓN GLOBAL

SOCIEDAD ESTATAL DE PARTICIPACIONES INDUSTRIALES

ABRA INDUSTRIAL, S.A.

ACENOR, S.A.

AGENCIA EFE, S.A.

AGRUMINSA, S.A.

AHV-ENSIDESA CAPITAL, S.A.

ALIMENTOS Y ACEITES, S.A.

ALTOS HORNOS DE VIZCAYA, S.A.

APROTEC, S.A.

BABCOCK WILCOX ESPAÑOLA, S.A.

CIREX, S.A.

CLÍNICA CASTELLÓ, S.A.

COFIVACASA, S.A.

COMPAÑIA ESPAÑOLA DE TABACO EN RAMA, S.A.

DEFEX, S.A.

EMPRESA DE TRANSFORMACION AGRARIA, S.A.

EMPRESA NACIONAL SIDERURGICA, S.A.

EMPRESA PARA LA GESTION DE RESIDUOS INDUSTRIALES, S.A.

ENUSA INDUSTRIAS AVANZADAS, S.A.

ENUSEGUR, S.A.

ENWESA OPERACIONES, S.A.

EQUIPOS NUCLEARES, S.A.

EQUIPOS TERMOMETÁLICOS, S.A.

EXPRESS TRUCK, S.A.

GESTION DEL SUELO DE ENSIDESA, S.A.

GRUAS Y UTILLAJES, S.A.

HIPÓDROMO DE LA ZARZUELA, S.A.

HULLERAS DEL NORTE S.A.

INDUSTRIAS MECANICAS DEL NOROESTE, S.A.

INFOINVEST, S.A.

INGRUINSA, S.A.

IONMED ESTERILIZACION, S.A.

IZAR CONSTRUCCIONES NAVALES, S.A.

MERCADOS CENTRALES DE ABASTECIMIENTO DE ALGECIRAS, S.A.

MERCADOS CENTRALES DE ABASTECIMIENTO DE ASTURIAS, S.A.

MERCADOS CENTRALES DE ABASTECIMIENTO DE BADAJOZ, S.A.

MERCADOS CENTRALES DE ABASTECIMIENTO DE LAS PALMAS, S.A.

MERCADOS CENTRALES DE ABASTECIMIENTO DE MALAGA, S.A.

SOCIEDADES INCLUIDAS EN EL PERÍMETRO DE CONSOLIDACIÓN

GRUPO SEPI

MERCADOS CENTRALES DE ABASTECIMIENTO, S.A.
MINAS DE ALMADEN Y ARRAYANES, S.A.
MOLYPHARMA, S.A.
NAVIERA CASTELLANA, S.A.
OLYMPIC MOLL, S.A.
PARQUE EMPRESARIAL PRINCIPADO DE ASTURIAS, S.L.
PRERREDUCIDOS INTEGRADOS DEL SUROESTE DE ESPAÑA, S.A.
PRODUCCION Y TECNOLOGIA DE PREFABRICADOS A.E.I.E.
SANIDAD ANIMAL Y SERVICIOS GANADEROS, S.A.
SEPI DESARROLLO EMPRESARIAL, S.A.
SHS CERAMICAS, S.A.
SOCIEDAD ESTATAL PARA EL DESARROLLO TECNOLÓGICO DEL TURISMO, S.A.
SUELO EMPRESARIAL DEL ATLÁNTICO, S.L.
TECNOLOGIA, ARQUITECTURA Y SISTEMAS, S.A.
TECNOLOGIAS Y SERVICIOS AGRARIOS, S.A.
TECONMA, S.A.

INTEGRACIÓN PROPORCIONAL

A.I.E. ENUSA-ENWESA

PUESTA EN EQUIVALENCIA

ALMACENES Y DEPOSITOS DE ADUANAS
BARNATRON, S.A.
CATALANA DE DISPENSACION, S.A.
CENTRO ANDALUZ DE DIAGNOSTICO P.E.T.
EADS N.V.
GE ENUSA NUCLEAR FUEL, S.A.
IBERIA
INISAS, CIA. DE SEGUROS Y REASEGUROS, S.A.
MERCADOS CENTRALES DE ABASTECIMIENTO DE ALICANTE, S.A.
MERCADOS CENTRALES DE ABASTECIMIENTO DE BARCELONA, S.A.
MERCADOS CENTRALES DE ABASTECIMIENTO DE BILBAO, S.A.
MERCADOS CENTRALES DE ABASTECIMIENTO DE CÓRDOBA, S.A.
MERCADOS CENTRALES DE ABASTECIMIENTO DE GRANADA, S.A.
MERCADOS CENTRALES DE ABASTECIMIENTO DE JEREZ, S.A.
MERCADOS CENTRALES DE ABASTECIMIENTO DE LEON, S.A.
MERCADOS CENTRALES DE ABASTECIMIENTO DE MADRID, S.A.
MERCADOS CENTRALES DE ABASTECIMIENTO DE MURCIA, S.A.
MERCADOS CENTRALES DE ABASTECIMIENTO DE PALMA DE MALLORCA, S.A.

SOCIEDADES INCLUIDAS EN EL PERÍMETRO DE CONSOLIDACIÓN

GRUPO SEPI

MERCADOS CENTRALES DE ABASTECIMIENTO DE PAMPLONA, S.A.

MERCADOS CENTRALES DE ABASTECIMIENTO DE SALAMANCA, S.A.

MERCADOS CENTRALES DE ABASTECIMIENTO DE SANTANDER, S.A.

MERCADOS CENTRALES DE ABASTECIMIENTO DE SANTIAGO, S.A.

MERCADOS CENTRALES DE ABASTECIMIENTO DE SEVILLA, S.A.

MERCADOS CENTRALES DE ABASTECIMIENTO DE TENERIFE, S.A.

MERCADOS CENTRALES DE ABASTECIMIENTO DE VALENCIA, S.A.

MERCADOS CENTRALES DE ABASTECIMIENTO DE ZARAGOZA, S.A.

PARQUE EMPRESARIAL DE CANTABRIA, S.L.

PARQUE EMPRESARIAL DE REQUENA, S.L.

PARQUE EMPRESARIAL DE SAGUNTO, S.L.

PARQUE EMPRESARIAL DE VILLAESCUSA, S.L.

PROMOCION Y EXPLOTACION HIDRAULICA

QUIMICA DEL ESTRONCIO

RED ELECTRICA DE ESPAÑA, S.A.

SIDERÚRGICA DEL TUBO SOLDADO, S.A.

SOCIEDAD ESPAÑOLA DE REVESTIMIENTOS DE TUBOS, S.L.

WESTINGHOUSE TECHNOLOGY SYSTEMS, S.A.

SOCIEDADES PARTICIPADAS EXCLUIDAS DE LA CONSOLIDACIÓN

GRUPO SEPI

LIQUIDACIÓN PREVISTA

ALUFRANCE SERVICE, S.A.

ASTILLEROS ESPAÑOLES, S.A. (EN LIQUIDACIÓN)

EMPRESA NACIONAL ADARO, S.A. (EN LIQUIDACIÓN)

POR RAZÓN DEL TAMAÑO

INIEXPORT, S.A.

SOCIEDAD ANONIMA ESTATAL DE CAUCION AGRARIA

SOCIEDAD PARA EL DESARROLLO INDUSTRIAL DE ANDALUCIA, S.A.

Balance consolidado

Grupo SEPI

Activo	2003		2002		Variación	
	Miles de euros	Porcentaje	Miles de euros	Porcentaje	Absoluta	Porcentual
Inmovilizado	4.277.263,00	35,77	6.841.713,00	53,13	-2.564.450	-37,48
Gastos de establecimiento.....	2.978,00	0,02	2.686,00	0,02	292	10,87
Inmovilizaciones inmateriales.....	43.885,00	0,37	65.862,00	0,51	-21.977	-33,37
Inmovilizaciones materiales.....	1.270.760,00	10,63	3.425.703,00	26,61	-2.154.943	-62,91
Inmovilizaciones financieras.....	2.491.983,00	20,84	2.825.377,00	21,94	-333.394	-11,80
Deudores por operaciones de tráfico a largo plazo.....	467.657,00	3,91	522.085,00	4,05	-54.428	-10,43
Fondo de comercio de consolidación	121,00	-	217,00	-	-96	-44,24
Gastos a distribuir en varios ejercicios	17.898,00	0,15	210.655,00	1,64	-192.757	-91,50
Activo circulante	7.662.208,00	64,08	5.823.094,00	45,23	1.839.114	31,58
Existencias.....	970.660,00	8,12	1.088.404,00	8,45	-117.744	-10,82
Deudores.....	1.879.180,00	15,72	1.377.066,00	10,70	502.114	36,46
Inversiones financieras temporales.....	4.567.133,00	38,19	3.119.669,00	24,23	1.447.464	46,40
Tesorería.....	240.907,00	2,01	233.848,00	1,82	7.059	3,02
Ajustes por periodificación.....	4.328,00	0,04	4.107,00	0,03	221	5,38
Total	11.957.490,00	100,00	12.875.679,00	100,00	-918.189	-7,13

Pasivo	2003		2002		Variación	
	Miles de euros	Porcentaje	Miles de euros	Porcentaje	Absoluta	Porcentual
Fondos propios	3.500.039,00	29,28	2.238.420,00	17,38	1.261.619	56,36
Capital suscrito y reservas.....	1.983.649,00	16,60	3.317.665,00	25,75	-1.334.016	-40,21
Reservas en sociedades consolidadas por integración global o proporcional.....	18.859,00	0,16	-678.299,00	-5,26	697.158	102,78
Reservas en sociedades puestas en equivalencia.....	290.529,00	2,43	402.987,00	3,13	-112.458	-27,91
Pérdidas y ganancias atribuible a la sociedad dominante.....	1.207.002,00	10,09	-803.933,00	-6,24	2.010.935	250,14
Socios externos	277.397,00	2,32	154.632,00	1,20	122.765	79,39
Diferencia negativa de consolidación	374.677,00	3,13	851.743,00	6,62	-477.066	-56,01
Ingresos a distribuir en varios ejercicios	85.129,00	0,71	206.112,00	1,60	-120.983	-58,70
Provisiones para riesgos y gastos	2.894.202,00	24,20	3.713.757,00	28,84	-819.555	-22,07
Acreeedores a largo plazo	2.149.485,00	17,98	2.884.939,00	22,41	-735.454	-25,49
Emisiones de obligaciones y otros valores negociables.....	212.909,00	1,78	924.758,00	7,18	-711.849	-76,98
Deudas con entidades de crédito.....	213.207,00	1,78	307.340,00	2,39	-94.133	-30,63
Deudas con empresas asociadas.....	219,00	-	6,00	-	213	3.550,00
Otros acreedores.....	1.723.150,00	14,41	1.652.835,00	12,84	70.315	4,25
Acreeedores a corto plazo	2.676.561,00	22,38	2.826.076,00	21,95	-149.515	-5,29
Emisiones de obligaciones y otros valores.....	5.777,00	0,05	270.976,00	2,10	-265.199	-97,87
Deudas con entidades de crédito.....	319.052,00	2,67	331.268,00	2,57	-12.216	-3,69
Deudas con empresas asociadas.....	11.515,00	0,10	55.836,00	0,43	-44.321	-79,38
Otros acreedores.....	2.340.217,00	19,57	2.167.996,00	16,84	172.221	7,94
Total	11.957.490,00	100,00	12.875.679,00	100,00	-918.189	-7,13

Cuenta de pérdidas y ganancias consolidada

Grupo SEPI

Debe	Miles de euros		Variación	
	2003	2002	Absoluta	Porcentual
Gastos.....	4.029.163,00	3.928.775,00	100.388	2,56
Aprovisionamientos.....	1.624.949,00	1.304.259,00	320.690	24,59
Gastos de personal.....	1.096.032,00	889.276,00	206.756	23,25
Dotaciones para amortizaciones de inmovilizado.....	136.865,00	113.900,00	22.965	20,16
Otros gastos de explotación.....	538.007,00	423.438,00	114.569	27,06
Beneficios de explotación.....	-	-	-	-
Gastos financieros y asimilados.....	231.296,00	211.217,00	20.079	9,51
Resultados financieros positivos.....	-	132.678,00	-132.678	-100,00
Participación en pérdidas de sociedades puestas en equivalencia.....	3.150,00	21.080,00	-17.930	-85,06
Amortización del fondo de comercio de consolidación.....	98,00	1.343,00	-1.245	-92,70
Beneficio de las actividades ordinarias.....	250.668,00	-	250.668	-
Gastos extraordinarios.....	398.766,00	882.613,00	-483.847	-54,82
Resultados extraordinarios positivos.....	976.681,00	-	976.681	-
Beneficios consolidados antes de impuestos.....	1.227.349,00	-	1.227.349	-
Fondo de contribución aportado/recibido.....	-	-	-	-
Impuesto sobre beneficios.....	-	-	-	-
Resultado consolidado del ejercicio (Beneficio).....	1.227.349,00	-	1.227.349	-
Resultado atribuido a socios externos (Beneficios).....	20.347,00	-	20.347	-
Resultado del ejercicio atribuido a la sociedad dominante (Beneficios).....	1.207.002,00	-	1.207.002	-

Haber	Miles de euros		Variación	
	2003	2002	Absoluta	Porcentual
Ingresos.....	5.256.512,00	3.122.745,00	2.133.767	68,33
Importe neto de la cifra de negocios.....	2.922.123,00	2.315.209,00	606.914	26,21
Trabajos efectuados por la empresa para el inmovilizado.....	81.130,00	44.848,00	36.282	80,90
Otros ingresos de explotación.....	53.271,00	56.884,00	-3.613	-6,35
Pérdidas de explotación.....	339.329,00	313.932,00	25.397	8,09
Ingresos financieros y asimilados.....	183.202,00	343.895,00	-160.693	-46,73
Resultados financieros negativos.....	48.094,00	-	48.094	-
Participación en beneficios de sociedades puestas en equivalencia.....	54.818,00	66.773,00	-11.955	-17,90
Reversión de diferencias negativas de consolidación.....	586.521,00	11.389,00	575.132	5.049,89
Pérdidas de las actividades ordinarias.....	-	125.515,00	-125.515	-100,00
Ingresos extraordinarios.....	1.375.447,00	202.098,00	1.173.349	580,58
Resultados extraordinarios negativos.....	-	680.515,00	-680.515	-100,00
Pérdidas consolidadas antes de impuestos.....	-	806.030,00	-806.030	-100,00
Resultado consolidado del ejercicio (Pérdidas).....	-	806.030,00	-806.030	-100,00
Resultado atribuido a socios externos (Pérdidas).....	-	2.097,00	-2.097	-100,00
Resultado del ejercicio atribuido a la sociedad dominante (Pérdidas).....	-	803.933,00	-803.933	-100,00



GRUPO RTVE

SOCIEDADES INCLUIDAS EN EL PERÍMETRO DE CONSOLIDACIÓN

GRUPO RTVE

INTEGRACIÓN GLOBAL

ENTE PUBLICO DE RADIOTELEVISION ESPAÑOLA

RADIO NACIONAL DE ESPAÑA, S.A.

TELEVISION ESPAÑOLA, S.A.

Balance consolidado

Grupo RTVE

Activo	2003		2002		Variación	
	Miles de euros	Porcentaje	Miles de euros	Porcentaje	Absoluta	Porcentual
Inmovilizado	376.697,69	28,43	346.845,05	26,97	29.853	8,61
Gastos de establecimiento.....	10.318,48	0,78	4.384,72	0,34	5.934	135,33
Inmovilizaciones inmateriales.....	9.378,92	0,71	6.420,27	0,50	2.959	46,08
Inmovilizaciones materiales.....	357.684,14	26,99	335.728,45	26,11	21.956	6,54
Inmovilizaciones financieras.....	-683,85	-0,05	311,61	0,02	-995	-319,46
Deudores por operaciones de tráfico a largo plazo.....	-	-	-	-	-	-
Fondo de comercio de consolidación	-	-	-	-	-	-
Gastos a distribuir en varios ejercicios	7.329,39	0,55	10.951,60	0,85	-3.622	-33,07
Activo circulante	941.185,10	71,02	928.059,79	72,18	13.125	1,41
Existencias.....	314.437,94	23,73	315.919,64	24,57	-1.482	-0,47
Deudores.....	341.548,70	25,78	349.243,15	27,17	-7.694	-2,20
Inversiones financieras temporales.....	252.632,59	19,06	248.178,80	19,30	4.454	1,79
Tesorería.....	31.307,42	2,36	13.426,40	1,04	17.881	133,18
Ajustes por periodificación.....	1.258,45	0,09	1.291,80	0,10	-33	-2,58
Total	1.325.212,18	100,00	1.285.856,44	100,00	39.356	3,06

Pasivo	2003		2002		Variación	
	Miles de euros	Porcentaje	Miles de euros	Porcentaje	Absoluta	Porcentual
Fondos propios	-5.407.667,18	-407,45	-4.804.262,46	-371,99	-603.405	-12,56
Capital suscrito y reservas.....	-4.836.550,05	-364,35	-4.258.098,68	-329,51	-578.451	-13,58
Reservas en sociedades consolidadas por integración global o proporcional.....	28.914,66	2,17	53.767,80	4,17	-24.853	-46,22
Reservas en sociedades puestas en equivalencia.....	-	-	-	-	-	-
Pérdidas y ganancias atribuible a la sociedad dominante.....	-600.031,79	-45,27	-599.931,58	-46,65	-100	-0,02
Socios externos	-	-	-	-	-	-
Diferencia negativa de consolidación	-	-	-	-	-	-
Ingresos a distribuir en varios ejercicios	406,21	0,03	707,65	0,06	-301	-42,60
Provisiones para riesgos y gastos	189.830,72	14,32	183.102,95	14,24	6.728	3,67
Acreeedores a largo plazo	4.791.821,81	361,59	3.976.005,01	309,21	815.817	20,52
Emisiones de obligaciones y otros valores negociables.....	3.901.518,18	294,41	3.164.701,38	246,12	736.817	23,28
Deudas con entidades de crédito.....	890.303,63	67,18	811.303,63	63,09	79.000	9,74
Deudas con empresas asociadas.....	-	-	-	-	-	-
Otros acreedores.....	-	-	-	-	-	-
Acreeedores a corto plazo	1.742.753,07	131,51	1.909.301,11	148,48	-166.548	-8,72
Emisiones de obligaciones y otros valores.....	807.322,19	60,93	544.677,00	42,36	262.645	48,22
Deudas con entidades de crédito.....	673.002,43	50,78	1.077.777,26	83,81	-404.775	-37,56
Deudas con empresas asociadas.....	-	-	-	-	-	-
Otros acreedores.....	262.428,45	19,80	286.846,85	22,31	-24.418	-8,51
Total	1.325.212,18	100,00	1.285.856,44	100,00	39.356	3,06

Cuenta de pérdidas y ganancias consolidada

Grupo RTVE

Debe	Miles de euros		Variación	
	2003	2002	Absoluta	Porcentual
Gastos.....	1.477.068,84	1.559.058,24	-81.989	-5,26
Aprovisionamientos.....	422.589,61	452.735,68	-30.146	-6,66
Gastos de personal.....	439.753,04	427.476,85	12.276	2,87
Dotaciones para amortizaciones de inmovilizado.....	42.256,23	40.601,46	1.655	4,08
Otros gastos de explotación.....	319.656,98	328.356,55	-8.700	-2,65
Beneficios de explotación.....	-	-	-	-
Gastos financieros y asimilados.....	227.929,85	229.343,31	-1.413	-0,62
Resultados financieros positivos.....	-	-	-	-
Participación en pérdidas de sociedades puestas en equivalencia.....	-	-	-	-
Amortización del fondo de comercio de consolidación.....	-	-	-	-
Beneficio de las actividades ordinarias.....	-	-	-	-
Gastos extraordinarios.....	24.883,13	69.165,30	-44.282	-64,02
Resultados extraordinarios positivos.....	-	-	-	-
Beneficios consolidados antes de impuestos.....	-	-	-	-
Fondo de contribución aportado/recibido.....	-	-	-	-
Impuesto sobre beneficios.....	-	-	-	-
Resultado consolidado del ejercicio (Beneficio).....	-	-	-	-
Resultado atribuido a socios externos (Beneficios).....	-	-	-	-
Resultado del ejercicio atribuido a la sociedad dominante (Beneficios).....	-	-	-	-

Haber	Miles de euros		Variación	
	2003	2002	Absoluta	Porcentual
Ingresos.....	877.037,04	959.126,66	-82.090	-8,56
Importe neto de la cifra de negocios.....	757.954,61	791.199,17	-33.245	-4,20
Trabajos efectuados por la empresa para el inmovilizado.....	-	-	-	-
Otros ingresos de explotación.....	91.499,67	132.675,34	-41.176	-31,03
Pérdidas de explotación.....	374.801,58	325.296,03	49.506	15,22
Ingresos financieros y asimilados.....	7.058,30	8.252,21	-1.194	-14,47
Resultados financieros negativos.....	220.871,55	221.091,10	-220	-0,10
Participación en beneficios de sociedades puestas en equivalencia.....	-	-	-	-
Reversión de diferencias negativas de consolidación.....	-	-	-	-
Pérdidas de las actividades ordinarias.....	595.673,13	546.387,13	49.286	9,02
Ingresos extraordinarios.....	20.524,46	15.620,85	4.904	31,39
Resultados extraordinarios negativos.....	4.358,67	53.544,45	-49.186	-91,86
Pérdidas consolidadas antes de impuestos.....	600.031,80	599.931,58	100	0,02
Resultado consolidado del ejercicio (Pérdidas).....	600.031,80	599.931,58	100	0,02
Resultado atribuido a socios externos (Pérdidas).....	-	-	-	-
Resultado del ejercicio atribuido a la sociedad dominante (Pérdidas).....	600.031,80	599.931,58	100	0,02



GRUPO CORREOS Y TELEGRAFOS

SOCIEDADES INCLUIDAS EN EL PERÍMETRO DE CONSOLIDACIÓN

GRUPO CORREOS Y TELÉGRAFOS

INTEGRACIÓN GLOBAL

SOCIEDAD ESTATAL CORREOS Y TELEGRAFOS, S.A.

CHRONOEXPRES, S.A.

CORREO HÍBRIDO, S.A.

CORREOS TELECOM, S.A.

Balance consolidado

Grupo CORREOS Y TELÉGRAFOS

Activo	2003		2002		Variación	
	Miles de euros	Porcentaje	Miles de euros	Porcentaje	Absoluta	Porcentual
Inmovilizado	1.329.606,00	65,48	1.184.795,00	61,31	144.811	12,22
Gastos de establecimiento.....	2.894,00	0,14	2.644,00	0,14	250	9,46
Inmovilizaciones inmateriales.....	78.245,00	3,85	69.082,00	3,57	9.163	13,26
Inmovilizaciones materiales.....	1.247.380,00	61,44	1.111.736,00	57,53	135.644	12,20
Inmovilizaciones financieras.....	1.087,00	0,05	1.333,00	0,07	-246	-18,45
Deudores por operaciones de tráfico a largo plazo.....	-	-	-	-	-	-
Fondo de comercio de consolidación	-	-	20.682,00	1,07	-20.682	-100,00
Gastos a distribuir en varios ejercicios	2.616,00	0,13	2.651,00	0,14	-35	-1,32
Activo circulante	698.159,00	34,39	724.301,00	37,48	-26.142	-3,61
Existencias.....	4.739,00	0,23	2.675,00	0,14	2.064	77,16
Deudores.....	440.542,00	21,70	376.631,00	19,49	63.911	16,97
Inversiones financieras temporales.....	639,00	0,03	24.755,00	1,28	-24.116	-97,42
Tesorería.....	251.273,00	12,38	319.580,00	16,54	-68.307	-21,37
Ajustes por periodificación.....	966,00	0,05	530,00	0,03	436	82,26
Total	2.030.381,00	100,00	1.932.429,00	100,00	97.952	5,07

Pasivo	2003		2002		Variación	
	Miles de euros	Porcentaje	Miles de euros	Porcentaje	Absoluta	Porcentual
Fondos propios	1.026.089,00	50,53	909.461,00	47,07	116.628	12,82
Capital suscrito y reservas.....	922.191,00	45,41	876.076,00	45,33	46.115	5,26
Reservas en sociedades consolidadas por integración global o proporcional.....	-13.070,00	-0,64	-2.682,00	-0,13	-10.388	-387,32
Reservas en sociedades puestas en equivalencia.....	-	-	-	-	-	-
Pérdidas y ganancias atribuible a la sociedad dominante.....	116.968,00	5,76	36.067,00	1,87	80.901	224,31
Socios externos	-	-	4.760,00	0,25	-4.760	-100,00
Diferencia negativa de consolidación	-	-	-	-	-	-
Ingresos a distribuir en varios ejercicios	389.847,00	19,20	347.270,00	17,97	42.577	12,26
Provisiones para riesgos y gastos	41.730,00	2,06	29.767,00	1,54	11.963	40,19
Acreedores a largo plazo	13.325,00	0,66	31.202,00	1,61	-17.877	-57,29
Emisiones de obligaciones y otros valores negociables.....	-	-	-	-	-	-
Deudas con entidades de crédito.....	7.823,00	0,39	25.414,00	1,31	-17.591	-69,22
Deudas con empresas asociadas.....	-	-	-	-	-	-
Otros acreedores.....	5.502,00	0,27	5.788,00	0,30	-286	-4,94
Acreedores a corto plazo	559.390,00	27,55	609.969,00	31,56	-50.579	-8,29
Emisiones de obligaciones y otros valores.....	-	-	-	-	-	-
Deudas con entidades de crédito.....	23.024,00	1,13	9.413,00	0,49	13.611	144,60
Deudas con empresas asociadas.....	-	-	-	-	-	-
Otros acreedores.....	536.366,00	26,42	600.556,00	31,08	-64.190	-10,69
Total	2.030.381,00	100,00	1.932.429,00	100,00	97.952	5,07

Cuenta de pérdidas y ganancias consolidada

Grupo CORREOS Y TELÉGRAFOS

Debe	Miles de euros		Variación	
	2003	2002	Absoluta	Porcentual
Gastos.....	1.909.822,00	1.737.600,00	172.222	9,91
Aprovisionamientos.....	110.043,00	62.163,00	47.880	77,02
Gastos de personal.....	1.224.353,00	1.135.471,00	88.882	7,83
Dotaciones para amortizaciones de inmovilizado.....	109.464,00	67.202,00	42.262	62,89
Otros gastos de explotación.....	348.579,00	326.498,00	22.081	6,76
Beneficios de explotación.....	86.926,00	142.420,00	-55.494	-38,97
Gastos financieros y asimilados.....	1.870,00	1.310,00	560	42,75
Resultados financieros positivos.....	10.769,00	7.836,00	2.933	37,43
Participación en pérdidas de sociedades puestas en equivalencia.....	-	-	-	-
Amortización del fondo de comercio de consolidación.....	8.862,00	2.344,00	6.518	278,07
Beneficio de las actividades ordinarias.....	88.833,00	147.912,00	-59.079	-39,94
Gastos extraordinarios.....	33.935,00	95.381,00	-61.446	-64,42
Resultados extraordinarios positivos.....	84.622,00	-	84.622	-
Beneficios consolidados antes de impuestos.....	173.455,00	78.873,00	94.582	119,92
Fondo de contribución aportado/recibido.....	-	-	-	-
Impuesto sobre beneficios.....	70.651,00	46.340,00	24.311	52,46
Resultado consolidado del ejercicio (Beneficio).....	102.804,00	32.533,00	70.271	216,00
Resultado atribuido a socios externos (Beneficios).....	-	-	-	-
Resultado del ejercicio atribuido a la sociedad dominante (Beneficios).....	116.968,00	36.067,00	80.901	224,31

Haber	Miles de euros		Variación	
	2003	2002	Absoluta	Porcentual
Ingresos.....	2.012.626,00	1.770.133,00	242.493	13,70
Importe neto de la cifra de negocios.....	1.860.309,00	1.716.131,00	144.178	8,40
Trabajos efectuados por la empresa para el inmovilizado.....	-	-	-	-
Otros ingresos de explotación.....	19.056,00	17.623,00	1.433	8,13
Pérdidas de explotación.....	-	-	-	-
Ingresos financieros y asimilados.....	12.639,00	9.146,00	3.493	38,19
Resultados financieros negativos.....	-	-	-	-
Participación en beneficios de sociedades puestas en equivalencia.....	-	-	-	-
Reversión de diferencias negativas de consolidación.....	-	-	-	-
Pérdidas de las actividades ordinarias.....	-	-	-	-
Ingresos extraordinarios.....	118.557,00	26.342,00	92.215	350,07
Resultados extraordinarios negativos.....	-	69.039,00	-69.039	-100,00
Pérdidas consolidadas antes de impuestos.....	-	-	-	-
Resultado consolidado del ejercicio (Pérdidas).....	-	-	-	-
Resultado atribuido a socios externos (Pérdidas).....	14.164,00	3.534,00	10.630	300,79
Resultado del ejercicio atribuido a la sociedad dominante (Pérdidas).....	-	-	-	-



GRUPO ACESA

SOCIEDADES INCLUIDAS EN EL PERÍMETRO DE CONSOLIDACIÓN

GRUPO ACESA

INTEGRACIÓN GLOBAL

AGUAS DE LA CUENCA DEL EBRO, S.A.

SOCIEDAD ESTATAL CANAL DE NAVARRA S.A.

SOCIEDAD ESTATAL CANAL DE SEGARRA GARRIGUES, S.A

Balance consolidado

Grupo ACESA

Activo	2003		2002		Variación	
	Miles de euros	Porcentaje	Miles de euros	Porcentaje	Absoluta	Porcentual
Inmovilizado	232.944,63	24,34	134.750,36	19,28	98.194	72,87
Gastos de establecimiento.....	1.161,86	0,12	646,74	0,09	515	79,65
Inmovilizaciones inmateriales.....	1.300,04	0,14	1.446,24	0,21	-146	-10,11
Inmovilizaciones materiales.....	230.478,94	24,08	132.653,59	18,98	97.825	73,74
Inmovilizaciones financieras.....	3,79	-	3,79	-	-	-
Deudores por operaciones de tráfico a largo plazo.....	-	-	-	-	-	-
Fondo de comercio de consolidación	-	-	-	-	-	-
Gastos a distribuir en varios ejercicios	-	-	-	-	-	-
Activo circulante	724.261,93	75,66	564.190,65	80,72	160.071	28,37
Existencias.....	44.542,73	4,65	36.587,04	5,23	7.956	21,74
Deudores.....	116.608,48	12,18	26.025,24	3,72	90.583	348,06
Inversiones financieras temporales.....	537.081,22	56,11	481.643,70	68,92	55.438	11,51
Tesorería.....	26.013,49	2,72	19.912,70	2,85	6.101	30,64
Ajustes por periodificación.....	16,01	-	21,97	-	-6	-27,13
Total	957.206,56	100,00	698.941,01	100,00	258.266	36,95

Pasivo	2003		2002		Variación	
	Miles de euros	Porcentaje	Miles de euros	Porcentaje	Absoluta	Porcentual
Fondos propios	655.834,99	68,51	538.193,61	77,00	117.641	21,86
Capital suscrito y reservas.....	638.189,63	66,66	513.355,17	73,45	124.834	24,32
Reservas en sociedades consolidadas por integración global o proporcional.....	8.875,15	0,93	3.285,05	0,47	5.590	170,17
Reservas en sociedades puestas en equivalencia.....	-	-	-	-	-	-
Pérdidas y ganancias atribuible a la sociedad dominante.....	8.770,21	0,92	21.553,39	3,08	-12.783	-59,31
Socios externos	17.300,21	1,81	9.901,53	1,42	7.399	74,72
Diferencia negativa de consolidación	-	-	-	-	-	-
Ingresos a distribuir en varios ejercicios	174.675,31	18,25	44.622,31	6,38	130.053	291,45
Provisiones para riesgos y gastos	-	-	-	-	-	-
Acreeedores a largo plazo	47.334,96	4,95	23.454,81	3,36	23.880	101,81
Emisiones de obligaciones y otros valores negociables.....	-	-	-	-	-	-
Deudas con entidades de crédito.....	28.782,46	3,01	16.853,16	2,42	11.929	70,78
Deudas con empresas asociadas.....	-	-	-	-	-	-
Otros acreedores.....	18.552,50	1,94	6.601,65	0,94	11.951	181,03
Acreeedores a corto plazo	62.061,09	6,48	82.768,75	11,84	-20.708	-25,02
Emisiones de obligaciones y otros valores.....	-	-	-	-	-	-
Deudas con entidades de crédito.....	-	-	-	-	-	-
Deudas con empresas asociadas.....	-	-	-	-	-	-
Otros acreedores.....	62.061,09	6,48	82.768,75	11,84	-20.708	-25,02
Total	957.206,56	100,00	698.941,01	100,00	258.266	36,95

Cuenta de pérdidas y ganancias consolidada

Grupo ACESA

Debe	Miles de euros		Variación	
	2003	2002	Absoluta	Porcentual
Gastos.....	17.155,42	16.173,90	982	6,07
Aprovisionamientos.....	6.986,82	28,43	6.958	24.475,52
Gastos de personal.....	2.226,75	2.155,92	71	3,29
Dotaciones para amortizaciones de inmovilizado.....	794,35	1.350,90	-557	-41,20
Otros gastos de explotación.....	1.987,20	885,04	1.102	124,53
Beneficios de explotación.....	-	3.165,87	-3.166	-100,00
Gastos financieros y asimilados.....	-	-	-	-
Resultados financieros positivos.....	11.901,79	30.419,41	-18.518	-60,87
Participación en pérdidas de sociedades puestas en equivalencia.....	-	-	-	-
Amortización del fondo de comercio de consolidación.....	-	-	-	-
Beneficio de las actividades ordinarias.....	6.047,62	33.585,28	-27.538	-81,99
Gastos extraordinarios.....	225,09	8,35	217	2.595,69
Resultados extraordinarios positivos.....	7.827,64	3,69	7.824	212.031,17
Beneficios consolidados antes de impuestos.....	13.875,26	33.588,97	-19.714	-58,69
Fondo de contribución aportado/recibido.....	-	-	-	-
Impuesto sobre beneficios.....	4.935,21	11.745,26	-6.810	-57,98
Resultado consolidado del ejercicio (Beneficio).....	8.940,05	21.843,71	-12.904	-59,07
Resultado atribuido a socios externos (Beneficios).....	169,84	290,32	-120	-41,50
Resultado del ejercicio atribuido a la sociedad dominante (Beneficios).....	8.770,21	21.553,39	-12.783	-59,31

Haber	Miles de euros		Variación	
	2003	2002	Absoluta	Porcentual
Ingresos.....	26.095,47	38.017,61	-11.922	-31,36
Importe neto de la cifra de negocios.....	6.103,34	7.534,16	-1.431	-18,99
Trabajos efectuados por la empresa para el inmovilizado.....	-	-	-	-
Otros ingresos de explotación.....	37,61	52,00	-14	-27,67
Pérdidas de explotación.....	5.854,17	-	5.854	-
Ingresos financieros y asimilados.....	11.901,79	30.419,41	-18.518	-60,87
Resultados financieros negativos.....	-	-	-	-
Participación en beneficios de sociedades puestas en equivalencia.....	-	-	-	-
Reversión de diferencias negativas de consolidación.....	-	-	-	-
Pérdidas de las actividades ordinarias.....	-	-	-	-
Ingresos extraordinarios.....	8.052,73	12,04	8.041	66.783,14
Resultados extraordinarios negativos.....	-	-	-	-
Pérdidas consolidadas antes de impuestos.....	-	-	-	-
Resultado consolidado del ejercicio (Pérdidas).....	-	-	-	-
Resultado atribuido a socios externos (Pérdidas).....	-	-	-	-
Resultado del ejercicio atribuido a la sociedad dominante (Pérdidas).....	-	-	-	-



GRUPO PUERTO DE BARCELONA

SOCIEDADES INCLUIDAS EN EL PERÍMETRO DE CONSOLIDACIÓN

GRUPO PUERTO DE BARCELONA

INTEGRACIÓN GLOBAL

AUTORIDAD PORTUARIA DE BARCELONA

CENTRO INTERMODAL DE LOGISTICA, S.A.

GERENCIA URBANISTICA PORT-2000

WORLD TRADE CENTER BARCELONA, S.A.

SOCIEDADES PARTICIPADAS EXCLUIDAS DE LA CONSOLIDACIÓN

GRUPO PUERTO DE BARCELONA

POR RAZÓN DEL TAMAÑO

SOCIEDAD ESTATAL DE ESTIBA Y DESESTIBA DEL PUERTO DE BARCELONA, S.A.

Balance consolidado

Grupo PUERTO DE BARCELONA

Activo	2003		2002		Variación	
	Miles de euros	Porcentaje	Miles de euros	Porcentaje	Absoluta	Porcentual
Inmovilizado	1.070.341,00	92,00	954.713,00	89,40	115.628	12,11
Gastos de establecimiento.....	2.981,00	0,26	3.044,00	0,29	-63	-2,07
Inmovilizaciones inmateriales.....	38.334,00	3,29	36.916,00	3,46	1.418	3,84
Inmovilizaciones materiales.....	1.018.335,00	87,53	903.418,00	84,59	114.917	12,72
Inmovilizaciones financieras.....	9.866,00	0,85	11.335,00	1,06	-1.469	-12,96
Deudores por operaciones de tráfico a largo plazo.....	825,00	0,07	-	-	825	-
Fondo de comercio de consolidación	149,00	0,01	171,00	0,02	-22	-12,87
Gastos a distribuir en varios ejercicios	14.003,00	1,20	15.958,00	1,49	-1.955	-12,25
Activo circulante	78.989,00	6,79	97.027,00	9,09	-18.038	-18,59
Existencias.....	345,00	0,03	372,00	0,03	-27	-7,26
Deudores.....	32.724,00	2,81	26.017,00	2,44	6.707	25,78
Inversiones financieras temporales.....	41.209,00	3,54	65.836,00	6,17	-24.627	-37,41
Tesorería.....	3.943,00	0,34	4.016,00	0,38	-73	-1,82
Ajustes por periodificación.....	768,00	0,07	786,00	0,07	-18	-2,29
Total	1.163.482,00	100,00	1.067.869,00	100,00	95.613	8,95

Pasivo	2003		2002		Variación	
	Miles de euros	Porcentaje	Miles de euros	Porcentaje	Absoluta	Porcentual
Fondos propios	659.366,00	56,67	634.697,00	59,43	24.669	3,89
Capital suscrito y reservas.....	632.476,00	54,35	604.074,00	56,56	28.402	4,70
Reservas en sociedades consolidadas por integración global o proporcional.....	-1.262,00	-0,10	-2.526,00	-0,23	1.264	50,04
Reservas en sociedades puestas en equivalencia.....	-	-	-	-	-	-
Pérdidas y ganancias atribuible a la sociedad dominante.....	28.152,00	2,42	33.149,00	3,10	-4.997	-15,07
Socios externos	39.092,00	3,36	38.841,00	3,64	251	0,65
Diferencia negativa de consolidación	-	-	-	-	-	-
Ingresos a distribuir en varios ejercicios	136.148,00	11,70	88.610,00	8,30	47.538	53,65
Provisiones para riesgos y gastos	10.417,00	0,90	8.748,00	0,82	1.669	19,08
Acreeedores a largo plazo	240.199,00	20,64	212.251,00	19,88	27.948	13,17
Emisiones de obligaciones y otros valores negociables.....	-	-	-	-	-	-
Deudas con entidades de crédito.....	230.894,00	19,84	201.694,00	18,89	29.200	14,48
Deudas con empresas asociadas.....	-	-	-	-	-	-
Otros acreedores.....	9.305,00	0,80	10.557,00	0,99	-1.252	-11,86
Acreeedores a corto plazo	78.260,00	6,73	84.722,00	7,93	-6.462	-7,63
Emisiones de obligaciones y otros valores.....	-	-	-	-	-	-
Deudas con entidades de crédito.....	7.580,00	0,65	8.620,00	0,81	-1.040	-12,06
Deudas con empresas asociadas.....	450,00	0,04	990,00	0,09	-540	-54,55
Otros acreedores.....	70.230,00	6,04	75.112,00	7,03	-4.882	-6,50
Total	1.163.482,00	100,00	1.067.869,00	100,00	95.613	8,95

Cuenta de pérdidas y ganancias consolidada

Grupo PUERTO DE BARCELONA

Debe	Miles de euros		Variación	
	2003	2002	Absoluta	Porcentual
Gastos.....	105.726,00	99.506,00	6.220	6,25
Aprovisionamientos.....	109,00	158,00	-49	-31,01
Gastos de personal.....	28.834,00	26.655,00	2.179	8,17
Dotaciones para amortizaciones de inmovilizado.....	26.754,00	25.710,00	1.044	4,06
Otros gastos de explotación.....	31.373,00	31.381,00	-8	-0,03
Beneficios de explotación.....	40.503,00	38.155,00	2.348	6,15
Gastos financieros y asimilados.....	8.176,00	8.244,00	-68	-0,82
Resultados financieros positivos.....	-	-	-	-
Participación en pérdidas de sociedades puestas en equivalencia.....	-	-	-	-
Amortización del fondo de comercio de consolidación.....	-	-	-	-
Beneficio de las actividades ordinarias.....	33.736,00	31.561,00	2.175	6,89
Gastos extraordinarios.....	5.558,00	2.201,00	3.357	152,52
Resultados extraordinarios positivos.....	-	7.068,00	-7.068	-100,00
Beneficios consolidados antes de impuestos.....	33.325,00	38.629,00	-5.304	-13,73
Fondo de contribución aportado/recibido.....	4.965,00	4.558,00	407	8,93
Impuesto sobre beneficios.....	-43,00	599,00	-642	-107,18
Resultado consolidado del ejercicio (Beneficio).....	28.403,00	33.472,00	-5.069	-15,14
Resultado atribuido a socios externos (Beneficios).....	251,00	323,00	-72	-22,29
Resultado del ejercicio atribuido a la sociedad dominante (Beneficios).....	28.152,00	33.149,00	-4.997	-15,07

Haber	Miles de euros		Variación	
	2003	2002	Absoluta	Porcentual
Ingresos.....	134.129,00	132.978,00	1.151	0,87
Importe neto de la cifra de negocios.....	95.892,00	94.363,00	1.529	1,62
Trabajos efectuados por la empresa para el inmovilizado.....	483,00	536,00	-53	-9,89
Otros ingresos de explotación.....	31.198,00	27.160,00	4.038	14,87
Pérdidas de explotación.....	-	-	-	-
Ingresos financieros y asimilados.....	1.409,00	1.650,00	-241	-14,61
Resultados financieros negativos.....	6.767,00	6.594,00	173	2,62
Participación en beneficios de sociedades puestas en equivalencia.....	-	-	-	-
Reversión de diferencias negativas de consolidación.....	-	-	-	-
Pérdidas de las actividades ordinarias.....	-	-	-	-
Ingresos extraordinarios.....	5.147,00	9.269,00	-4.122	-44,47
Resultados extraordinarios negativos.....	411,00	-	411	-
Pérdidas consolidadas antes de impuestos.....	-	-	-	-
Resultado consolidado del ejercicio (Pérdidas).....	-	-	-	-
Resultado atribuido a socios externos (Pérdidas).....	-	-	-	-
Resultado del ejercicio atribuido a la sociedad dominante (Pérdidas).....	-	-	-	-



GRUPO PUERTO DE VALENCIA

SOCIEDADES INCLUIDAS EN EL PERÍMETRO DE CONSOLIDACIÓN

GRUPO PUERTO DE VALENCIA

INTEGRACIÓN GLOBAL

AUTORIDAD PORTUARIA DE VALENCIA

VALENCIA PLATAFORMA INTERMODAL Y LOGISTICA, S.A.

PUESTA EN EQUIVALENCIA

A.E.I.E. EUROPHAR

INFOPORT VALENCIA, S.A.

SOCIEDAD ESTATAL DE ESTIBA Y DESESTIBA DEL PUERTO DE GANDIA, S.A.

SOCIEDAD ESTATAL DE ESTIBA Y DESESTIBA DEL PUERTO DE SAGUNTO, S.A.

SOCIEDAD ESTATAL DE ESTIBA Y DESESTIBA DEL PUERTO DE VALENCIA, S.A.

Balance consolidado

Grupo PUERTO DE VALENCIA

Activo	2003		2002		Variación	
	Miles de euros	Porcentaje	Miles de euros	Porcentaje	Absoluta	Porcentual
Inmovilizado	620.852,38	92,50	571.174,06	88,83	49.678	8,70
Gastos de establecimiento.....	293,84	0,04	440,75	0,07	-147	-33,33
Inmovilizaciones inmateriales.....	1.425,83	0,21	1.699,21	0,26	-273	-16,09
Inmovilizaciones materiales.....	617.389,74	91,99	567.320,42	88,23	50.069	8,83
Inmovilizaciones financieras.....	1.742,97	0,26	1.713,68	0,27	29	1,71
Deudores por operaciones de tráfico a largo plazo.....	-	-	-	-	-	-
Fondo de comercio de consolidación	-	-	-	-	-	-
Gastos a distribuir en varios ejercicios	3,64	-	11,11	-	-7	-67,24
Activo circulante	50.304,16	7,50	71.791,92	11,17	-21.488	-29,93
Existencias.....	261,43	0,04	222,18	0,03	39	17,67
Deudores.....	34.106,62	5,09	33.600,92	5,24	506	1,51
Inversiones financieras temporales.....	9.549,50	1,42	26.773,29	4,16	-17.224	-64,33
Tesorería.....	6.373,86	0,95	11.132,29	1,73	-4.758	-42,74
Ajustes por periodificación.....	12,75	-	63,24	0,01	-50	-79,84
Total	671.160,18	100,00	642.977,09	100,00	28.183	4,38

Pasivo	2003		2002		Variación	
	Miles de euros	Porcentaje	Miles de euros	Porcentaje	Absoluta	Porcentual
Fondos propios	512.455,12	76,35	488.797,44	76,02	23.658	4,84
Capital suscrito y reservas.....	487.518,30	72,63	463.850,79	72,13	23.668	5,10
Reservas en sociedades consolidadas por integración global o proporcional.....	-945,20	-0,14	-550,66	-0,08	-395	-71,65
Reservas en sociedades puestas en equivalencia.....	2,37	-	1,51	-	1	56,95
Pérdidas y ganancias atribuible a la sociedad dominante.....	25.879,65	3,86	25.495,80	3,97	384	1,51
Socios externos	1.697,71	0,25	1.765,36	0,27	-68	-3,83
Diferencia negativa de consolidación	0,19	-	0,18	-	-	5,56
Ingresos a distribuir en varios ejercicios	69.043,75	10,29	69.582,19	10,82	-538	-0,77
Provisiones para riesgos y gastos	12.352,36	1,84	13.129,50	2,04	-777	-5,92
Acreedores a largo plazo	46.915,38	6,99	45.236,81	7,04	1.679	3,71
Emisiones de obligaciones y otros valores negociables.....	-	-	-	-	-	-
Deudas con entidades de crédito.....	46.890,34	6,99	44.231,83	6,88	2.659	6,01
Deudas con empresas asociadas.....	-	-	-	-	-	-
Otros acreedores.....	25,04	-	1.004,98	0,16	-980	-97,51
Acreedores a corto plazo	28.695,67	4,28	24.465,61	3,81	4.230	17,29
Emisiones de obligaciones y otros valores.....	-	-	-	-	-	-
Deudas con entidades de crédito.....	7.562,89	1,13	4.494,18	0,70	3.069	68,28
Deudas con empresas asociadas.....	355,33	0,05	341,74	0,05	14	3,98
Otros acreedores.....	20.777,45	3,10	19.629,69	3,05	1.148	5,85
Total	671.160,18	100,00	642.977,09	100,00	28.183	4,38

Cuenta de pérdidas y ganancias consolidada

Grupo PUERTO DE VALENCIA

Debe	Miles de euros		Variación	
	2003	2002	Absoluta	Porcentual
Gastos.....	60.932,78	53.378,94	7.554	14,15
Aprovisionamientos.....	-	-	-	-
Gastos de personal.....	12.481,80	11.977,14	505	4,21
Dotaciones para amortizaciones de inmovilizado.....	16.459,94	17.796,19	-1.336	-7,51
Otros gastos de explotación.....	14.186,82	12.904,45	1.282	9,94
Beneficios de explotación.....	35.748,58	30.427,76	5.321	17,49
Gastos financieros y asimilados.....	1.514,08	1.896,60	-383	-20,17
Resultados financieros positivos.....	-	232,54	-233	-100,00
Participación en pérdidas de sociedades puestas en equivalencia.....	-	-	-	-
Amortización del fondo de comercio de consolidación.....	-	-	-	-
Beneficio de las actividades ordinarias.....	35.116,27	30.661,16	4.455	14,53
Gastos extraordinarios.....	14.035,70	5.784,39	8.251	142,65
Resultados extraordinarios positivos.....	-	-	-	-
Beneficios consolidados antes de impuestos.....	28.066,44	28.456,32	-390	-1,37
Fondo de contribución aportado/recibido.....	2.254,44	2.789,55	-535	-19,18
Impuesto sobre beneficios.....	-	230,62	-231	-100,00
Resultado consolidado del ejercicio (Beneficio).....	25.812,00	25.436,15	376	1,48
Resultado atribuido a socios externos (Beneficios).....	-	-	-	-
Resultado del ejercicio atribuido a la sociedad dominante (Beneficios).....	25.879,65	25.495,80	384	1,51

Haber	Miles de euros		Variación	
	2003	2002	Absoluta	Porcentual
Ingresos.....	86.744,78	78.815,09	7.930	10,06
Importe neto de la cifra de negocios.....	77.503,97	72.665,79	4.838	6,66
Trabajos efectuados por la empresa para el inmovilizado.....	68,55	53,19	15	28,88
Otros ingresos de explotación.....	1.304,62	386,56	918	237,49
Pérdidas de explotación.....	-	-	-	-
Ingresos financieros y asimilados.....	859,00	2.129,14	-1.270	-59,66
Resultados financieros negativos.....	655,08	-	655	-
Participación en beneficios de sociedades puestas en equivalencia.....	22,77	0,86	22	2.547,67
Reversión de diferencias negativas de consolidación.....	-	-	-	-
Pérdidas de las actividades ordinarias.....	-	-	-	-
Ingresos extraordinarios.....	6.985,87	3.579,55	3.406	95,16
Resultados extraordinarios negativos.....	7.049,83	2.204,84	4.845	219,74
Pérdidas consolidadas antes de impuestos.....	-	-	-	-
Resultado consolidado del ejercicio (Pérdidas).....	-	-	-	-
Resultado atribuido a socios externos (Pérdidas).....	67,65	59,65	8	13,41
Resultado del ejercicio atribuido a la sociedad dominante (Pérdidas).....	-	-	-	-



GRUPO COMFERSA

SOCIEDADES INCLUIDAS EN EL PERÍMETRO DE CONSOLIDACIÓN

GRUPO COMFERSA

INTEGRACIÓN GLOBAL

COMERCIAL DEL FERROCARRIL, S.A.

COIN ASESORES, S.A.

PUESTA EN EQUIVALENCIA

ARCO DUPLO, S.A.

CARMEN LA COMIDA DE ESPAÑA 1991, S.A.

EQUISOL, S.A.

ESTACIONAMIENTOS ALCARREÑOS, S.A.

ESTACIONAMIENTOS CELTA, S.A.

ESTACIONAMIENTOS DE ZONA, S.A.

GENERAL DE ESTACIONAMIENTOS, S.A.

INMOBILIARIA PARIS, S.A.

TRENMEDIA, S.A.

SOCIEDADES PARTICIPADAS EXCLUIDAS DE LA CONSOLIDACIÓN

GRUPO COMFERSA

LIQUIDACIÓN PREVISTA

CHARTERTREN, S.A.

WENDYD RAIL, S.A.

Balance consolidado

Grupo COMFERSA

Activo	2003		2002		Variación	
	Miles de euros	Porcentaje	Miles de euros	Porcentaje	Absoluta	Porcentual
Inmovilizado	10.822,92	47,10	9.823,98	44,85	999	10,17
Gastos de establecimiento.....	-	-	0,71	-	-1	-100,00
Inmovilizaciones inmateriales.....	141,32	0,61	170,36	0,78	-29	-17,05
Inmovilizaciones materiales.....	5.815,62	25,32	5.053,41	23,07	762	15,08
Inmovilizaciones financieras.....	4.865,98	21,17	4.599,50	21,00	266	5,79
Deudores por operaciones de tráfico a largo plazo.....	-	-	-	-	-	-
Fondo de comercio de consolidación	249,33	1,08	-	-	249	-
Gastos a distribuir en varios ejercicios	-	-	-	-	-	-
Activo circulante	11.907,66	51,82	12.080,60	55,15	-173	-1,43
Existencias.....	331,36	1,44	187,44	0,86	144	76,78
Deudores.....	3.527,86	15,35	4.242,12	19,37	-714	-16,84
Inversiones financieras temporales.....	0,42	-	403,32	1,84	-403	-99,90
Tesorería.....	7.931,80	34,52	7.142,15	32,60	790	11,06
Ajustes por periodificación.....	116,22	0,51	105,57	0,48	11	10,09
Total	22.979,91	100,00	21.904,58	100,00	1.075	4,91

Pasivo	2003		2002		Variación	
	Miles de euros	Porcentaje	Miles de euros	Porcentaje	Absoluta	Porcentual
Fondos propios	14.324,53	62,34	13.732,60	62,69	592	4,31
Capital suscrito y reservas.....	9.611,55	41,83	9.131,25	41,69	480	5,26
Reservas en sociedades consolidadas por integración global o proporcional.....	-	-	9,45	0,04	-9	-100,00
Reservas en sociedades puestas en equivalencia.....	1.141,89	4,97	624,00	2,85	518	83,00
Pérdidas y ganancias atribuible a la sociedad dominante.....	3.571,09	15,54	3.967,90	18,11	-397	-10,00
Socios externos	-	-	-	-	-	-
Diferencia negativa de consolidación	-	-	-	-	-	-
Ingresos a distribuir en varios ejercicios	120,20	0,52	120,20	0,55	-	-
Provisiones para riesgos y gastos	1.485,54	6,46	1.167,24	5,33	318	27,27
Acreeedores a largo plazo	155,75	0,68	107,35	0,49	48	45,09
Emisiones de obligaciones y otros valores negociables.....	-	-	-	-	-	-
Deudas con entidades de crédito.....	-	-	-	-	-	-
Deudas con empresas asociadas.....	-	-	-	-	-	-
Otros acreedores.....	155,75	0,68	107,35	0,49	48	45,09
Acreeedores a corto plazo	6.893,89	30,00	6.777,19	30,94	117	1,72
Emisiones de obligaciones y otros valores.....	-	-	-	-	-	-
Deudas con entidades de crédito.....	-	-	-	-	-	-
Deudas con empresas asociadas.....	4.929,01	21,45	5.293,48	24,17	-364	-6,89
Otros acreedores.....	1.964,88	8,55	1.483,71	6,77	481	32,43
Total	22.979,91	100,00	21.904,58	100,00	1.075	4,91

Cuenta de pérdidas y ganancias consolidada

Grupo COMFERSA

Debe	Miles de euros		Variación	
	2003	2002	Absoluta	Porcentual
Gastos.....	24.419,12	23.688,77	730	3,08
Aprovisionamientos.....	2.963,37	3.109,80	-146	-4,71
Gastos de personal.....	4.866,88	4.517,09	350	7,74
Dotaciones para amortizaciones de inmovilizado.....	502,50	488,37	14	2,89
Otros gastos de explotación.....	14.238,00	13.837,80	400	2,89
Beneficios de explotación.....	4.697,01	4.677,44	20	0,42
Gastos financieros y asimilados.....	1,64	-	2	-
Resultados financieros positivos.....	158,44	250,95	-93	-36,86
Participación en pérdidas de sociedades puestas en equivalencia.....	-	-	-	-
Amortización del fondo de comercio de consolidación.....	14,67	-	15	-
Beneficio de las actividades ordinarias.....	5.331,69	5.691,72	-360	-6,33
Gastos extraordinarios.....	165,60	126,16	39	31,26
Resultados extraordinarios positivos.....	-	-	-	-
Beneficios consolidados antes de impuestos.....	5.237,55	5.577,45	-340	-6,09
Fondo de contribución aportado/recibido.....	-	-	-	-
Impuesto sobre beneficios.....	1.666,46	1.609,55	57	3,54
Resultado consolidado del ejercicio (Beneficio).....	3.571,09	3.967,90	-397	-10,00
Resultado atribuido a socios externos (Beneficios).....	-	-	-	-
Resultado del ejercicio atribuido a la sociedad dominante (Beneficios).....	3.571,09	3.967,90	-397	-10,00

Haber	Miles de euros		Variación	
	2003	2002	Absoluta	Porcentual
Ingresos.....	27.990,21	27.656,67	334	1,21
Importe neto de la cifra de negocios.....	26.510,07	25.911,32	599	2,31
Trabajos efectuados por la empresa para el inmovilizado.....	-	-	-	-
Otros ingresos de explotación.....	757,69	719,18	39	5,35
Pérdidas de explotación.....	-	-	-	-
Ingresos financieros y asimilados.....	160,08	250,95	-91	-36,21
Resultados financieros negativos.....	-	-	-	-
Participación en beneficios de sociedades puestas en equivalencia.....	490,91	763,33	-272	-35,69
Reversión de diferencias negativas de consolidación.....	-	-	-	-
Pérdidas de las actividades ordinarias.....	-	-	-	-
Ingresos extraordinarios.....	71,46	11,89	60	501,01
Resultados extraordinarios negativos.....	94,14	114,27	-20	-17,62
Pérdidas consolidadas antes de impuestos.....	-	-	-	-
Resultado consolidado del ejercicio (Pérdidas).....	-	-	-	-
Resultado atribuido a socios externos (Pérdidas).....	-	-	-	-
Resultado del ejercicio atribuido a la sociedad dominante (Pérdidas).....	-	-	-	-



**6. ANEXO ECONÓMICO-FINANCIERO
DE LAS ENTIDADES DE CRÉDITO**

ENTIDADES TRATADAS

INSTITUTO DE CREDITO OFICIAL (ICO)

Balance de situación

Entidades de crédito

Activo	2003		2002		Variación	
	Miles de euros	Porcentaje	Miles de euros	Porcentaje	Absoluta	Porcentual
Cajas y depósitos en Bancos Centrales.....	29.845,00	0,11	62.178,00	0,24	-32.333,00	-52,00
Deudas del Estado.....	-	-	-	-	-	-
Entidades de crédito.....	16.828.794,00	61,29	15.196.305,00	58,84	1.632.489,00	10,74
Créditos sobre clientes.....	8.571.998,00	31,23	8.420.891,00	32,60	151.107,00	1,79
Obligaciones y otros valores de renta fija.....	581.141,00	2,12	307.472,00	1,19	273.669,00	89,01
Acciones y otros títulos de renta variable.....	77.965,00	0,28	77.965,00	0,30	-	-
Participaciones.....	21.252,00	0,08	21.252,00	0,08	-	-
Participaciones en empresas del grupo.....	1.940,00	0,01	1.940,00	0,01	-	-
Activos inmateriales.....	-	-	-	-	-	-
Activos materiales.....	78.626,00	0,29	116.167,00	0,45	-37.541,00	-32,32
Valores propios y accionistas.....	-	-	-	-	-	-
Cuentas de periodificación y diversas.....	1.259.702,00	4,59	1.625.674,00	6,29	-365.972,00	-22,51
Total.....	27.451.263,00	100,00	25.829.844,00	100,00	1.621.419,00	6,28

Pasivo	2003		2002		Variación	
	Miles de euros	Porcentaje	Miles de euros	Porcentaje	Absoluta	Porcentual
Banco de España.....	-	-	-	-	-	-
Entidades de crédito.....	3.197.091,00	11,65	4.005.383,00	15,51	-808.292,00	-20,18
Débitos a clientes.....	1.812.263,00	6,60	1.476.768,00	5,72	335.495,00	22,72
Débitos representados por valores negociables.....	17.495.582,00	63,72	16.344.031,00	63,27	1.151.551,00	7,05
Cuentas de periodificación y diversas.....	2.862.262,00	10,43	1.642.243,00	6,36	1.220.019,00	74,29
Fondos especiales.....	877.390,00	3,20	953.250,00	3,69	-75.860,00	-7,96
Financiaciones subordinadas.....	-	-	-	-	-	-
Capital o patrimonio y reservas.....	1.206.675,00	4,40	1.408.169,00	5,45	-201.494,00	-14,31
Capital o patrimonio suscrito.....	958.758,00	3,50	958.758,00	3,71	-	-
Resultado del ejercicio.....	99.797,00	0,36	301.291,00	1,17	-201.494,00	-66,88
Resultados de ejercicios anteriores.....	-	-	-	-	-	-
Reservas.....	148.120,00	0,54	148.120,00	0,57	-	-
Total.....	27.451.263,00	100,00	25.829.844,00	100,00	1.621.419,00	6,28

Cuenta de pérdidas y ganancias

Entidades de crédito

Concepto	2003		2002		Variación	
	Miles de euros	Porcentaje	Miles de euros	Porcentaje	Absoluta	Porcentual
+ Productos financieros.....	720.438,00	100,00	888.630,00	100,00	-168.192,00	-18,93
- Costes financieros.....	606.974,00	84,25	766.342,00	86,24	-159.368,00	-20,80
Margen de intermediación.....	113.464,00	15,75	122.288,00	13,76	-8.824,00	-7,22
± Otros productos ordinarios.....	-722,00	-0,10	910,00	0,10	-1.632,00	-179,34
Margen ordinario.....	112.742,00	15,65	123.198,00	13,86	-10.456,00	-8,49
- Gastos de explotación.....	35.151,00	4,88	35.696,00	4,01	-545,00	-1,53
Margen de explotación.....	77.591,00	10,77	87.502,00	9,85	-9.911,00	-11,33
± Operaciones con valores.....	-	-	-	-	-	-
± Saneamientos e insolvencias.....	8.501,00	1,18	-77.767,00	-8,75	86.268,00	110,93
- Otros saneamientos y dotaciones.....	2.265,00	0,31	2.167,00	0,24	98,00	4,52
± Resultados extraordinarios.....	24.363,00	3,37	378.385,00	42,57	-354.022,00	-93,56
± Otros adeudos y abonos.....	974,00	0,14	-1.964,00	-0,22	2.938,00	149,59
Resultado antes de impuestos.....	109.164,00	15,15	383.989,00	43,21	-274.825,00	-71,57
± Impuesto sobre beneficios.....	-9.367,00	-1,30	-82.698,00	-9,30	73.331,00	88,67
Resultado del ejercicio.....	99.797,00	13,85	301.291,00	33,91	-201.494,00	-66,88

Indicadores económico-financieros**Entidades de crédito**

Concepto	2003	2002
Margen de Intermediación s/ Productos financieros(%).....	15,75	13,76
Productos financieros por empleado (Miles de euros).....	2.501,52	3.208,05
Coste medio de personal (Miles de euros).....	47,31	48,39

Distribucion de Personal

Entidades de crédito

Plantilla media

Categorías	2003		2002	
	Personal fijo	Personal eventual	Personal fijo	Personal eventual
Directivos, técnicos y similares.....	188	11	181	5
Administrativos y auxiliares.....	75	5	78	2
Subalternos y otros.....	9	-	11	-
TOTAL.....	272	16	270	7



**7. ANEXO ECONÓMICO-FINANCIERO
DE LAS ENTIDADES DE SEGUROS**

ENTIDADES TRATADAS	
COMPANÍA ESPAÑOLA DE SEGUROS DE CREDITO A LA EXPORTACION, S.A. (CESCE) CONSORCIO DE COMPENSACION DE SEGUROS (CCS) INISAS, CIA. DE SEGUROS Y REASEGUROS, S.A. (INISAS)	

Balance de situación

Entidades de seguros

Activo	2003		2002		Variación	
	Miles de euros	Porcentaje	Miles de euros	Porcentaje	Absoluta	Porcentual
Accionistas, por desembolsos no exigidos.....	-	-	-	-	-	-
Activos inmateriales, gastos de establecimiento y a distribuir en varios ejercicios.....	3.269,34	0,06	4.100,63	0,06	-831,29	-20,27
Gastos de establecimiento.....	-	-	2,16	-	-2,16	-100,00
Inmovilizado inmaterial.....	3.269,34	0,06	4.098,47	0,06	-829,13	-20,23
Gastos a distribuir en varios ejercicios.....	-	-	-	-	-	-
Inversiones.....	4.562.542,89	89,42	6.146.549,51	83,88	-1.584.006,62	-25,77
Inversiones materiales.....	152.079,60	2,98	169.013,38	2,31	-16.933,78	-10,02
Inversiones financieras en empresas del grupo y asociadas.....	46.629,32	0,91	65.248,89	0,89	-18.619,57	-28,54
Otras inversiones financieras.....	4.363.833,97	85,53	5.910.915,21	80,66	-1.547.081,24	-26,17
Depósitos constituidos por reaseguro aceptado.....	-	-	1.372,03	0,02	-1.372,03	-100,00
Inversiones por cuenta de los tomadores de seguros de vida que asumen el riesgo de la inversión.....	-	-	-	-	-	-
Participación del reaseguro en las provisiones técnicas.....	60.951,14	1,19	534.499,29	7,29	-473.548,15	-88,60
Créditos.....	141.250,82	2,77	258.476,84	3,53	-117.226,02	-45,35
Otros activos.....	219.610,31	4,30	241.651,48	3,30	-22.041,17	-9,12
Ajustes por periodificación.....	115.297,80	2,26	142.047,11	1,94	-26.749,31	-18,83
Total.....	5.102.922,30	100,00	7.327.324,86	100,00	-2.224.402,56	-30,36

Pasivo	2003		2002		Variación	
	Miles de euros	Porcentaje	Miles de euros	Porcentaje	Absoluta	Porcentual
Capital y reservas.....	352.578,21	6,91	602.891,43	8,23	-250.313,22	-41,52
Capital suscrito, reservas y resultados de ejercicios anteriores...	340.645,84	6,68	567.213,88	7,74	-226.568,04	-39,94
Pérdidas y ganancias.....	11.932,37	0,23	35.677,55	0,49	-23.745,18	-66,55
Ingresos a distribuir en varios ejercicios.....	-	-	517,01	0,01	-517,01	-100,00
Pasivos subordinados.....	-	-	-	-	-	-
Provisiones técnicas.....	3.867.364,10	75,78	5.747.772,97	78,44	-1.880.408,87	-32,72
Provisiones para primas no consumidas y para riesgos en curso	399.980,23	7,84	493.376,31	6,73	-93.396,08	-18,93
Provisiones de seguros de vida.....	-	-	1.695.500,45	23,14	-1.695.500,45	-100,00
Provisiones para prestaciones.....	617.976,05	12,11	1.126.303,44	15,37	-508.327,39	-45,13
Provisiones para participación en beneficios y para extornos.....	-	-	13.781,00	0,19	-13.781,00	-100,00
Provisiones para estabilización.....	2.778.659,62	54,44	2.354.968,33	32,14	423.691,29	17,99
Otras provisiones técnicas.....	70.748,20	1,39	63.843,44	0,87	6.904,76	10,82
Provisiones técnicas seguros de vida cuando el riesgo de inversión lo asumen los tomadores.....	-	-	-	-	-	-
Provisiones para riesgos y gastos.....	2.006,31	0,04	7.244,93	0,10	-5.238,62	-72,31
Depósitos recibidos por reaseguro cedido.....	743.782,33	14,58	657.957,65	8,98	85.824,68	13,04
Deudas.....	130.208,52	2,55	291.819,42	3,98	-161.610,90	-55,38
Ajustes por periodificación.....	6.982,83	0,14	19.121,45	0,26	-12.138,62	-63,48
Total.....	5.102.922,30	100,00	7.327.324,86	100,00	-2.224.402,56	-30,36

Cuenta de pérdidas y ganancias

Concepto	Miles de euros		Variación	
	2003	2002	Absoluta	Porcentual
Primas imputadas netas, reaseguro (no vida).....	808.822,86	765.775,88	43.046,98	5,62
- Siniestralidad neta de reaseguro.....	374.583,23	454.605,43	-80.022,20	-17,60
± Resultado de las inversiones.....	188.226,93	61.721,79	126.505,14	204,96
± Otros ingresos y gastos técnicos.....	25.954,04	21.265,36	4.688,68	22,05
- Gastos de explotación netos.....	72.866,17	59.686,22	13.179,95	22,08
- Variación de las provisiones técnicas, netas de reaseguro.....	6.904,76	2.222,79	4.681,97	210,63
- Variación de la provisión de estabilización.....	430.093,46	236.432,69	193.660,77	81,91
- Participación en beneficios y extornos.....	-	865,46	-865,46	-100,00
Resultado de la cuenta técnica del seguro no vida.....	138.556,21	94.950,44	43.605,77	45,92
Primas imputadas, netas reaseguro (vida).....	-	371.673,54	-371.673,54	-100,00
- Siniestralidad neta de reaseguro.....	-	271.752,67	-271.752,67	-100,00
± Resultado de las inversiones.....	-	96.354,48	-96.354,48	-100,00
± Otros ingresos y gastos técnicos.....	-	-363,36	363,36	100,00
- Gastos de explotación netos.....	-	834,59	-834,59	-100,00
- Variación otras provisiones técnicas, neta reaseguro.....	-	173.651,28	-173.651,28	-100,00
- Participación en beneficios y extornos.....	-	6.819,33	-6.819,33	-100,00
Resultado de la cuenta técnica del seguro vida.....	-	14.606,79	-14.606,79	-100,00
± Resultado de las inversiones.....	55.900,40	16.609,62	39.290,78	236,55
± Otros ingresos y gastos.....	-32.399,46	7.754,11	-40.153,57	-517,84
± Resultados extraordinarios.....	-579,18	-607,36	28,18	4,64
- Impuesto sobre beneficios.....	149.545,60	97.636,05	51.909,55	53,17
RESULTADO DEL EJERCICIO.....	11.932,37	35.677,55	-23.745,18	-66,55

Distribución de personal**Entidades de seguros**

Plantilla media

Categorías	2003		2002	
	Personal Fijo	Personal Eventual	Personal Fijo	Personal Eventual
- Directivos, técnicos y similares.....	516	6	599	18
- Administrativos y auxiliares.....	378	3	383	4
- Subalternos y otros.....	19	1	66	1
Total.....	913	10	1.048	23



9. ESTRUCTURAS DE CAPITAL

AGRICULTURA, SILVICULTURA, TABACO Y ACEITE

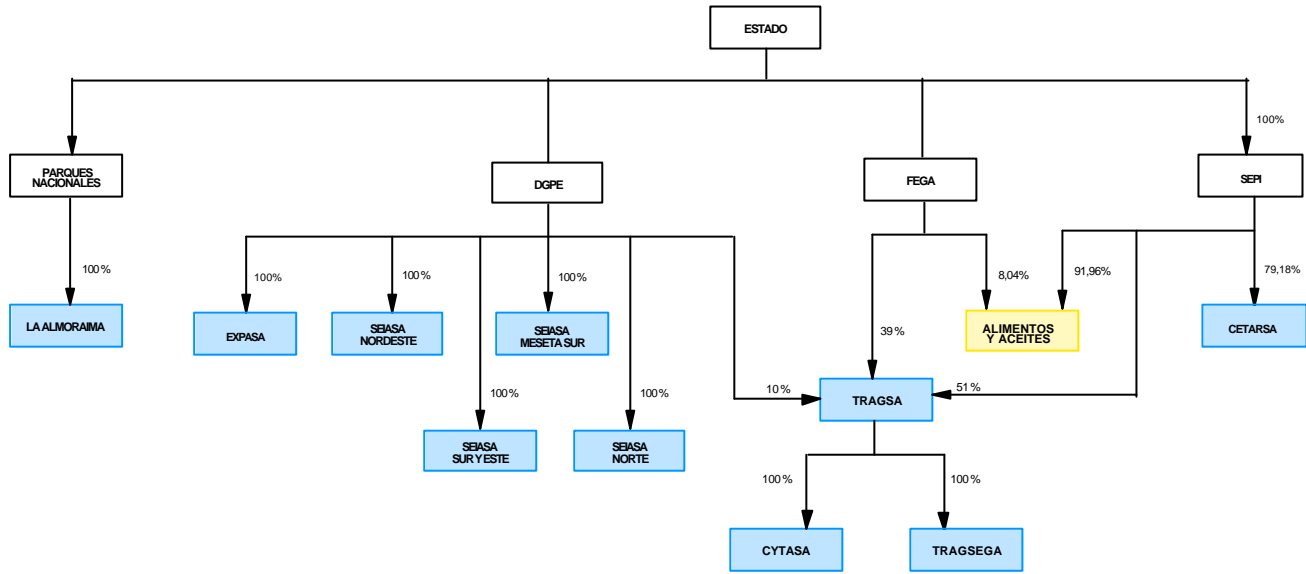

- empresas que permanecen en el sector
- bajas como empresas estatales en el ejercicio 2003
- altas como empresas estatales en el ejercicio 2003
- cambio al sector de situaciones especiales
- matrices

INDUSTRIAS EXTRACTIVAS

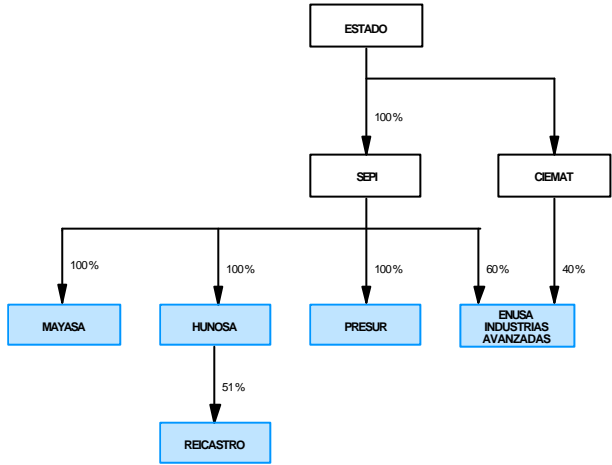

- empresas que permanecen en el sector
- bajas como empresas estatales en el ejercicio 2003
- altas como empresas estatales en el ejercicio 2003
- matrices

DISTRIBUCIÓN DE ENERGÍA Y EXPLOTACIÓN DE RECURSOS HÍDRICOS

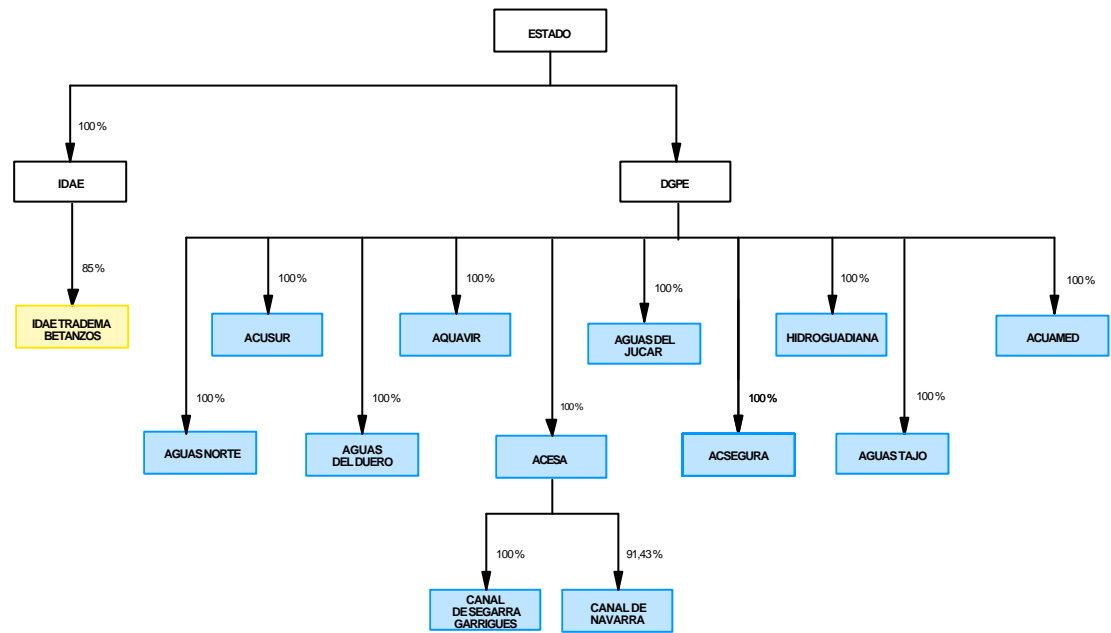

- empresas que permanecen en el sector
- bajas como empresas estatales en el ejercicio 2003
- altas como empresas estatales en el ejercicio 2003
- cambio al sector de situaciones especiales
- matrices

INDUSTRIAS MANUFACTURERAS

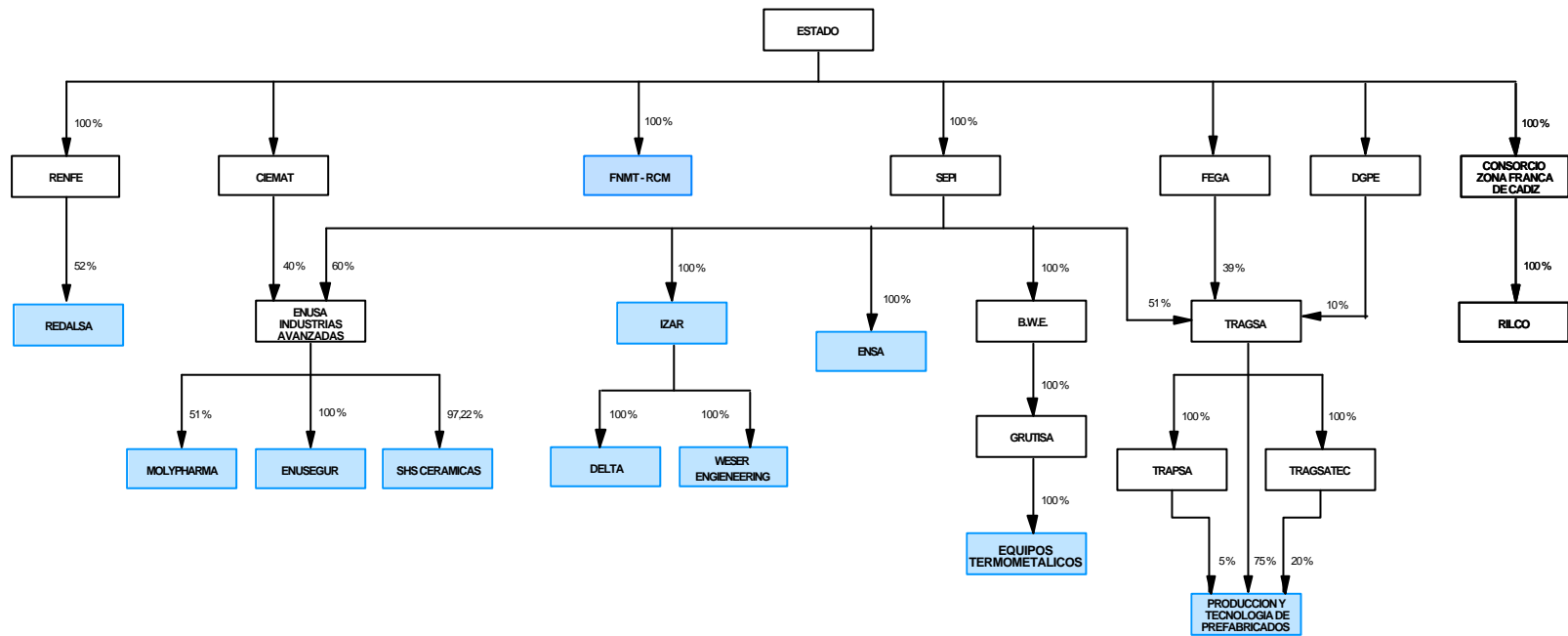

- empresas que permanecen en el sector
- bajas como empresas estatales en el ejercicio 2003
- altas como empresas estatales en el ejercicio 2003
- cambio al sector de situaciones especiales
- matrices

CONSTRUCCION E INMOBILIARIAS

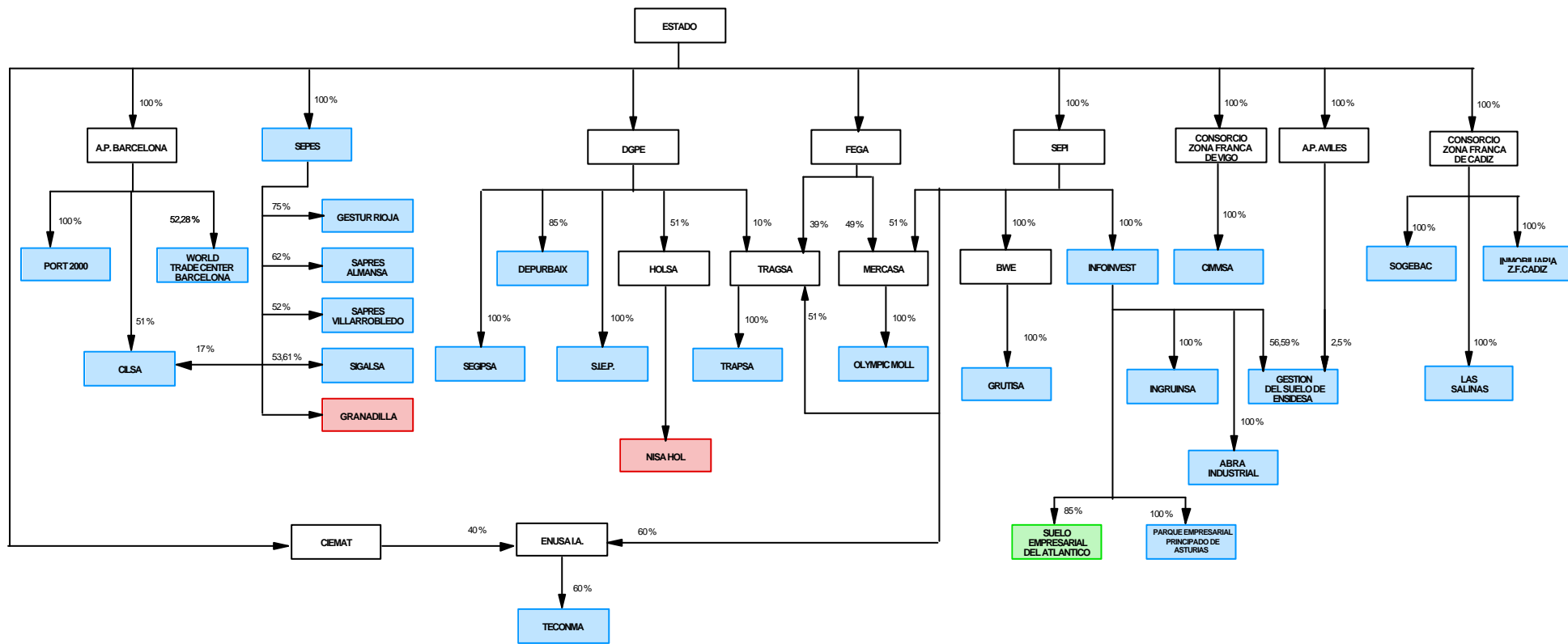

- empresas que permanecen en el sector
- bajas como empresas estatales en el ejercicio 2003
- altas como empresas estatales en el ejercicio 2003
- matrices

TRANSPORTES

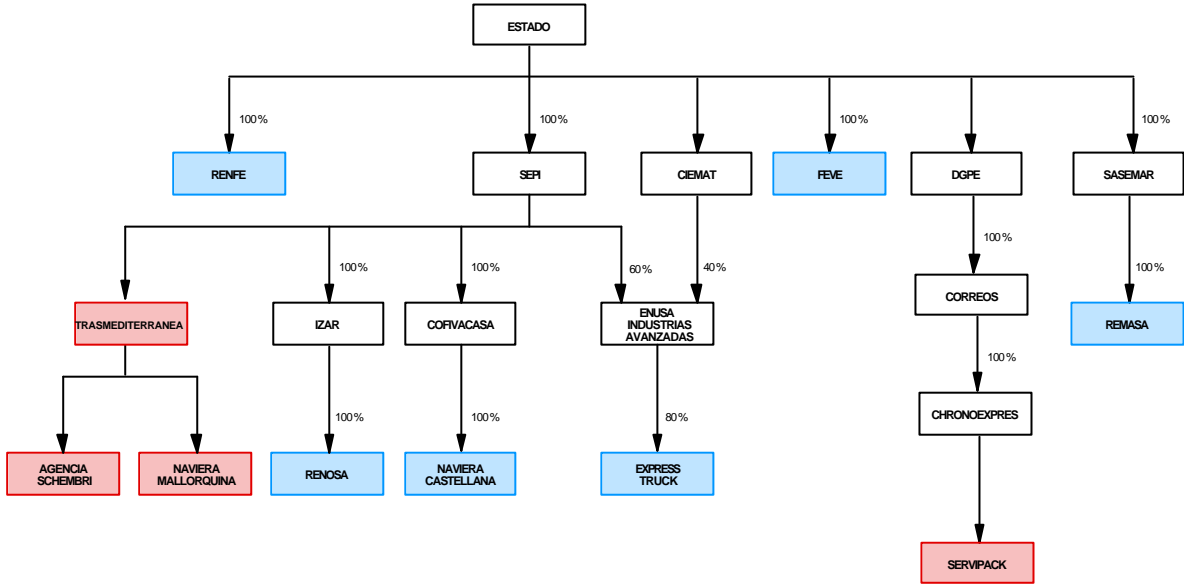

- empresas que permanecen en el sector
- bajas como empresas estatales en el ejercicio 2003
- altas como empresas estatales en el ejercicio 2003
- matrices

OTRAS ACTIVIDADES ANEXAS A LOS TRANSPORTES

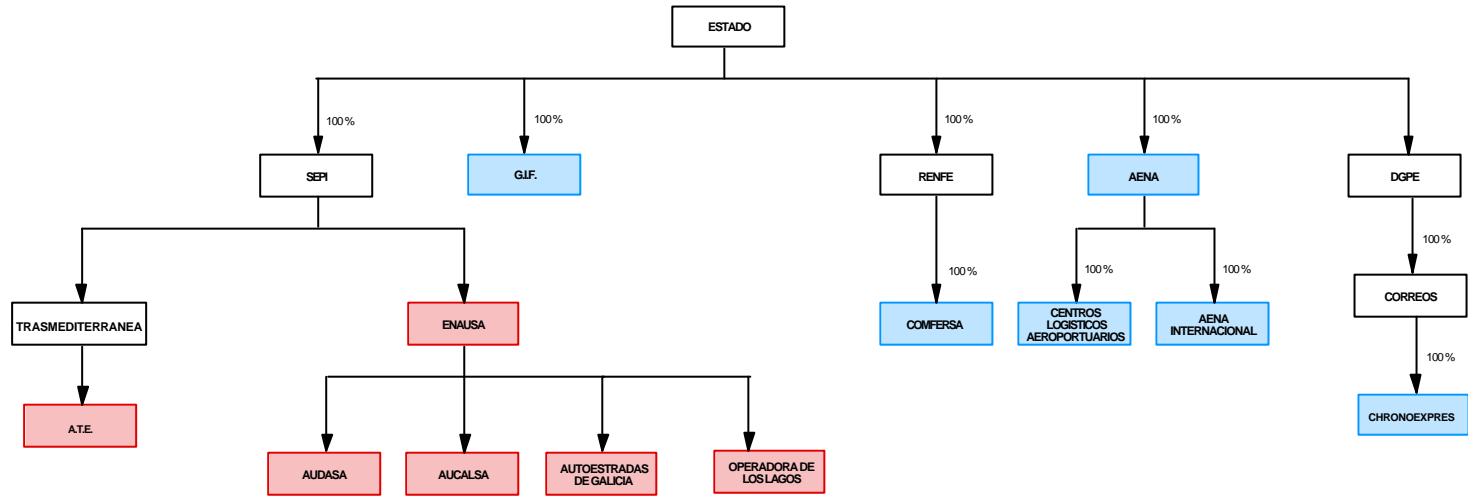

- empresas que permanecen en el sector
- bajas como empresas estatales en el ejercicio 2003
- altas como empresas estatales en el ejercicio 2003
- matrices

EXPLOTACION DE PUERTOS Y SERVICIOS PORTUARIOS (1)

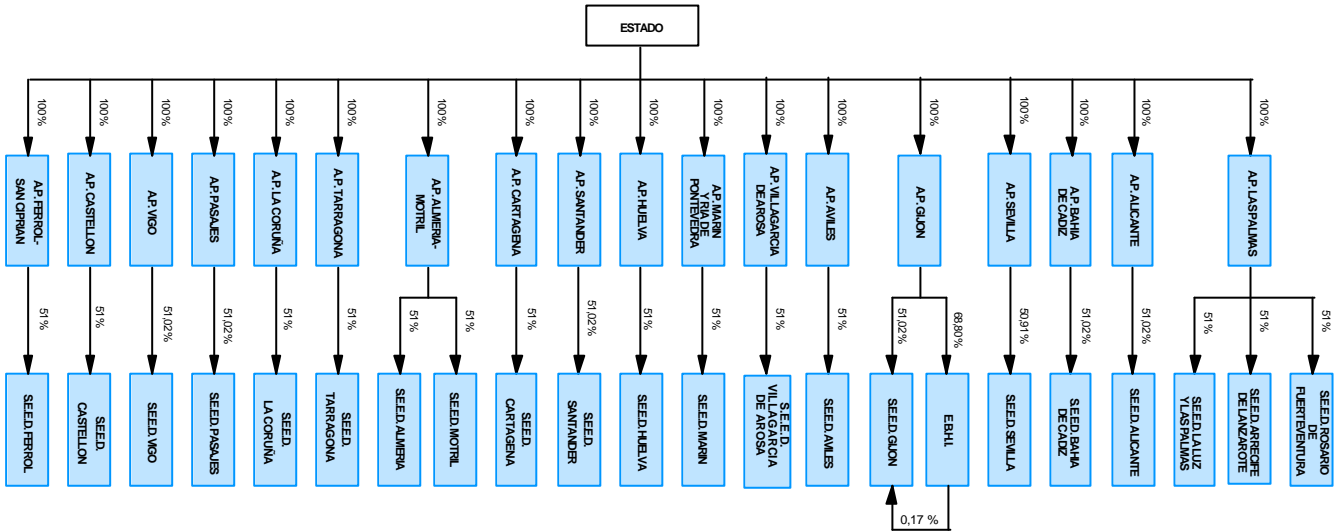

- empresas que permanecen en el sector
- bajas como empresas estatales en el ejercicio 2003
- altas como empresas estatales en el ejercicio 2003
- matrices

EXPLOTACION DE PUERTOS Y SERVICIOS PORTUARIOS (2)

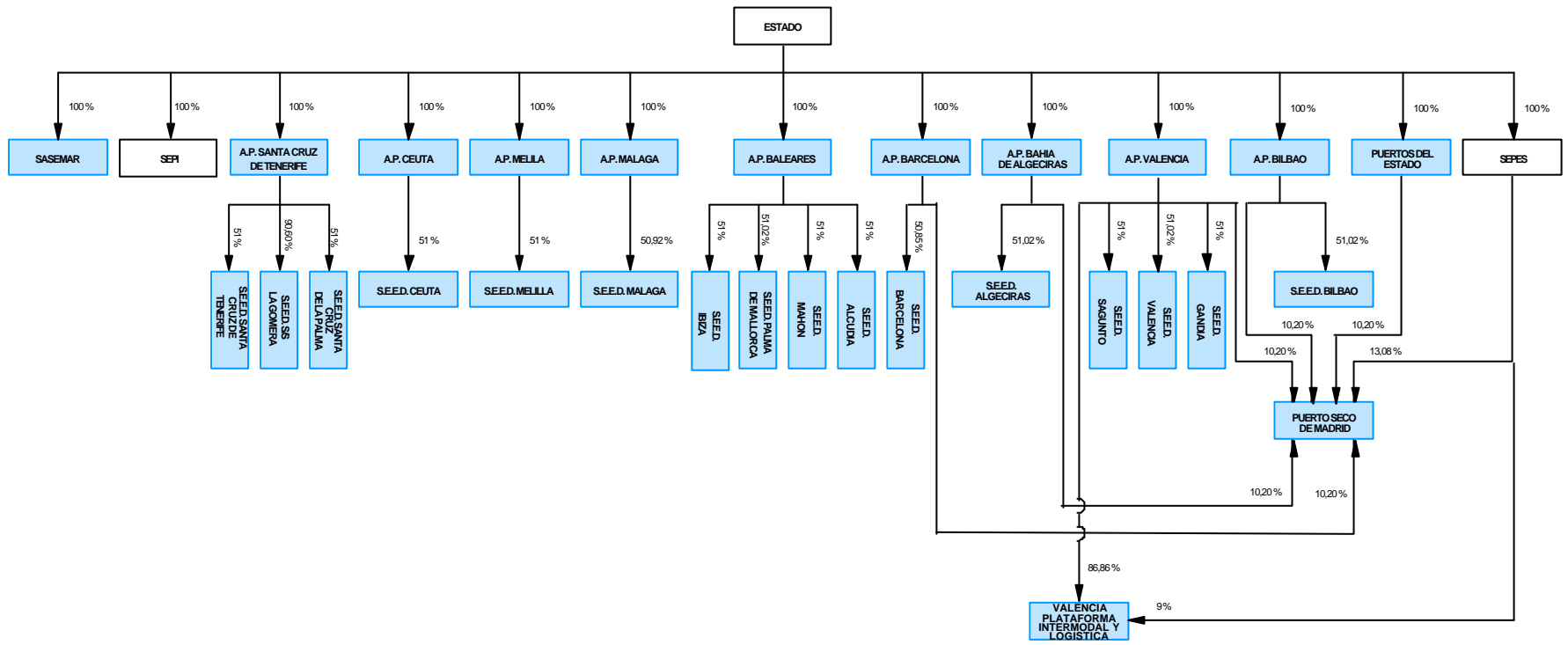

- empresas que permanecen en el sector
- bajas como empresas estatales en el ejercicio 2003
- altas como empresas estatales en el ejercicio 2003
- matrices

COMERCIO Y HOSTELERIA

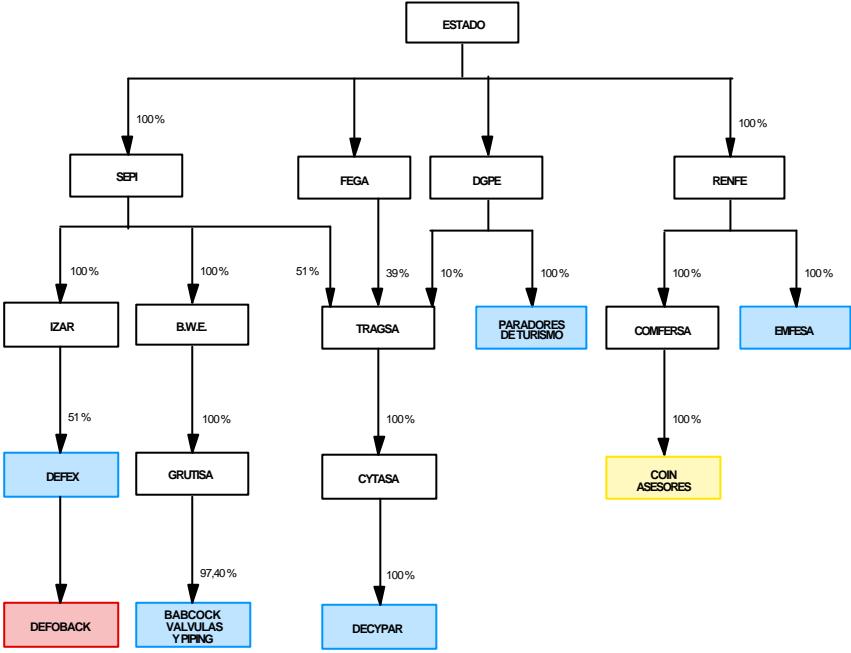

- empresas que permanecen en el sector
- bajas como empresas estatales en el ejercicio 2003
- altas como empresas estatales en el ejercicio 2003
- cambio al sector de situaciones especiales
- matrices

CORREOS, COMUNICACIONES Y SERVICIOS DE INFORMACION

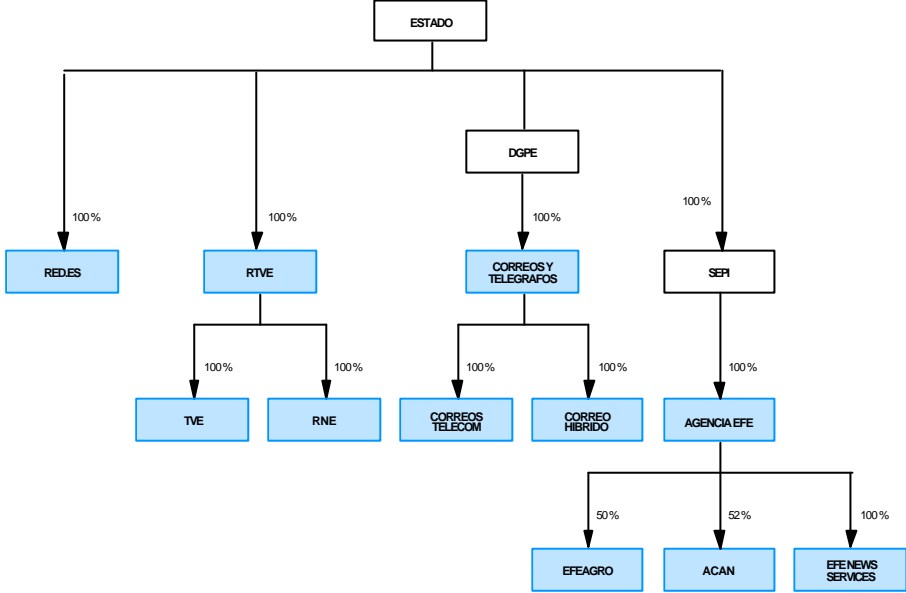

- empresas que permanecen en el sector
- bajas como empresas estatales en el ejercicio 2003
- altas como empresas estatales en el ejercicio 2003
- matrices

DESARROLLO SECTORIAL Y REGIONAL

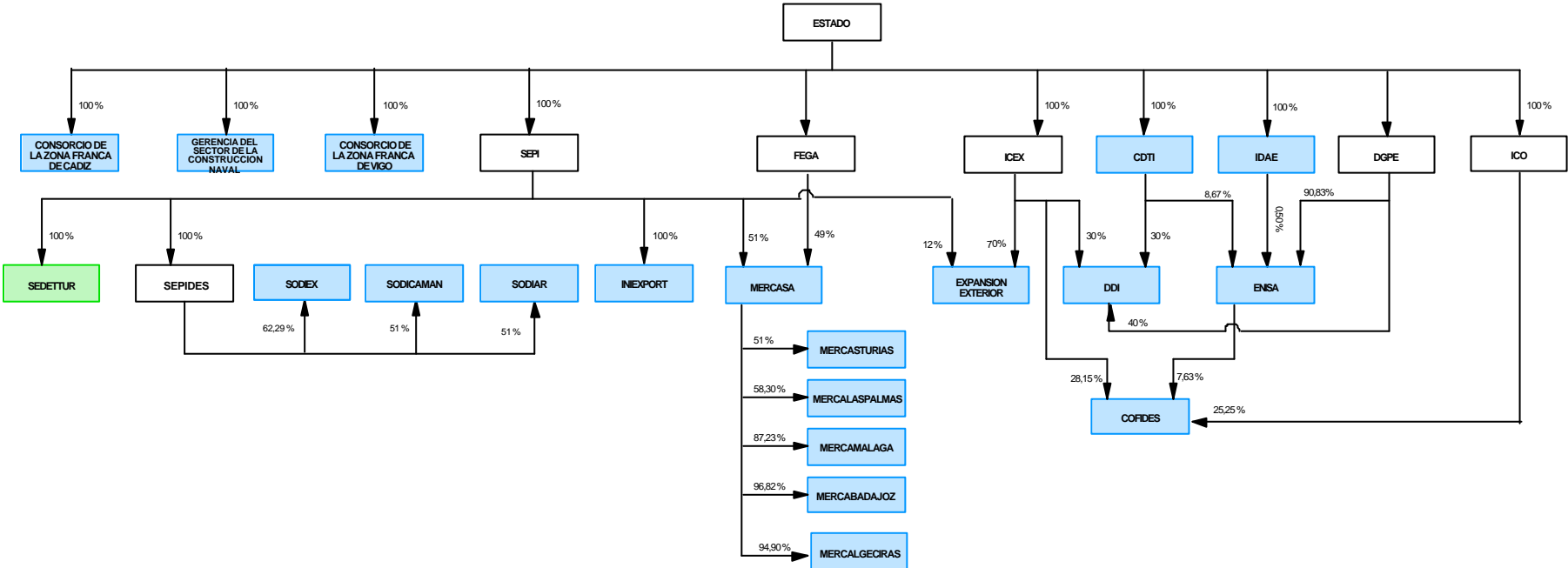

- empresas que permanecen en el sector
- bajas como empresas estatales en el ejercicio 2003
- altas como empresas estatales en el ejercicio 2003
- matrices

SERVICIOS TECNICOS Y DE INVESTIGACION

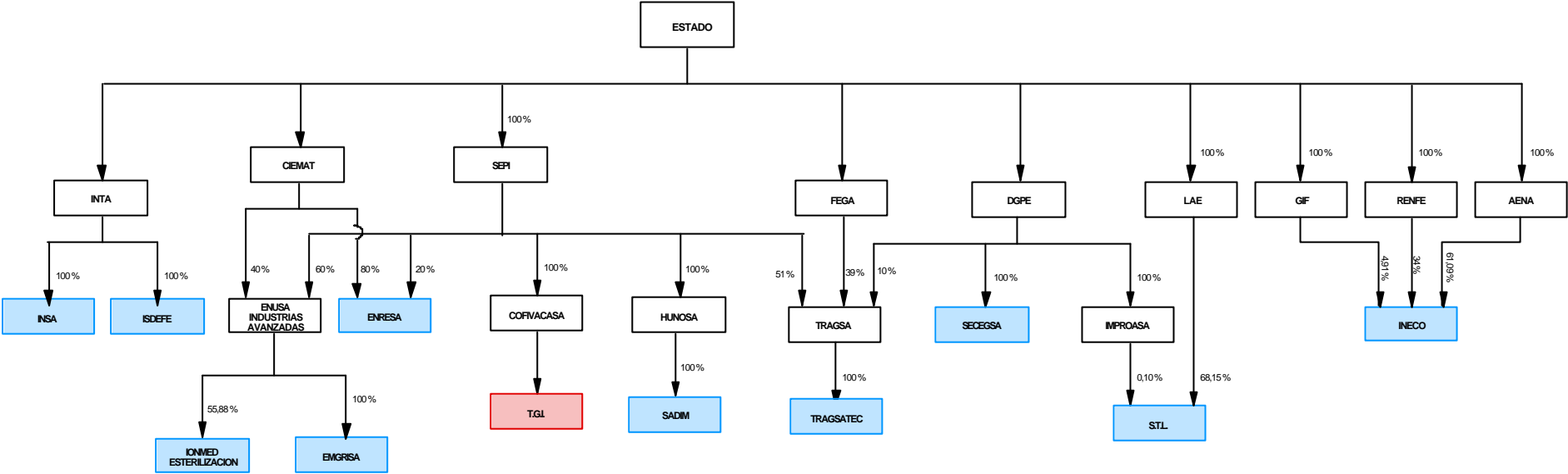

- empresas que permanecen en el sector
- bajas como empresas estatales en el ejercicio 2003
- altas como empresas estatales en el ejercicio 2003
- matrices

SERVICIOS PRESTADOS A OTRAS EMPRESAS Y OTROS SERVICIOS

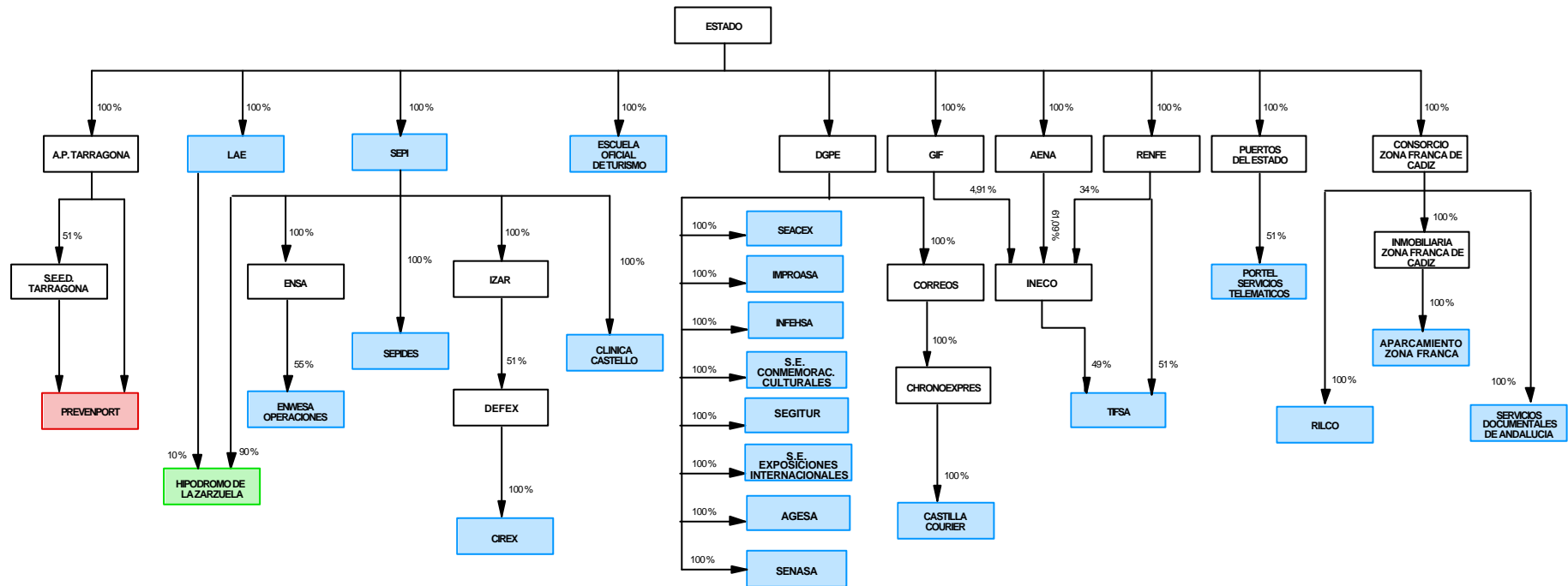

- empresas que permanecen en el sector
- bajas como empresas estatales en el ejercicio 2003
- altas como empresas estatales en el ejercicio 2003
- matrices

EN SITUACIONES ESPECIALES

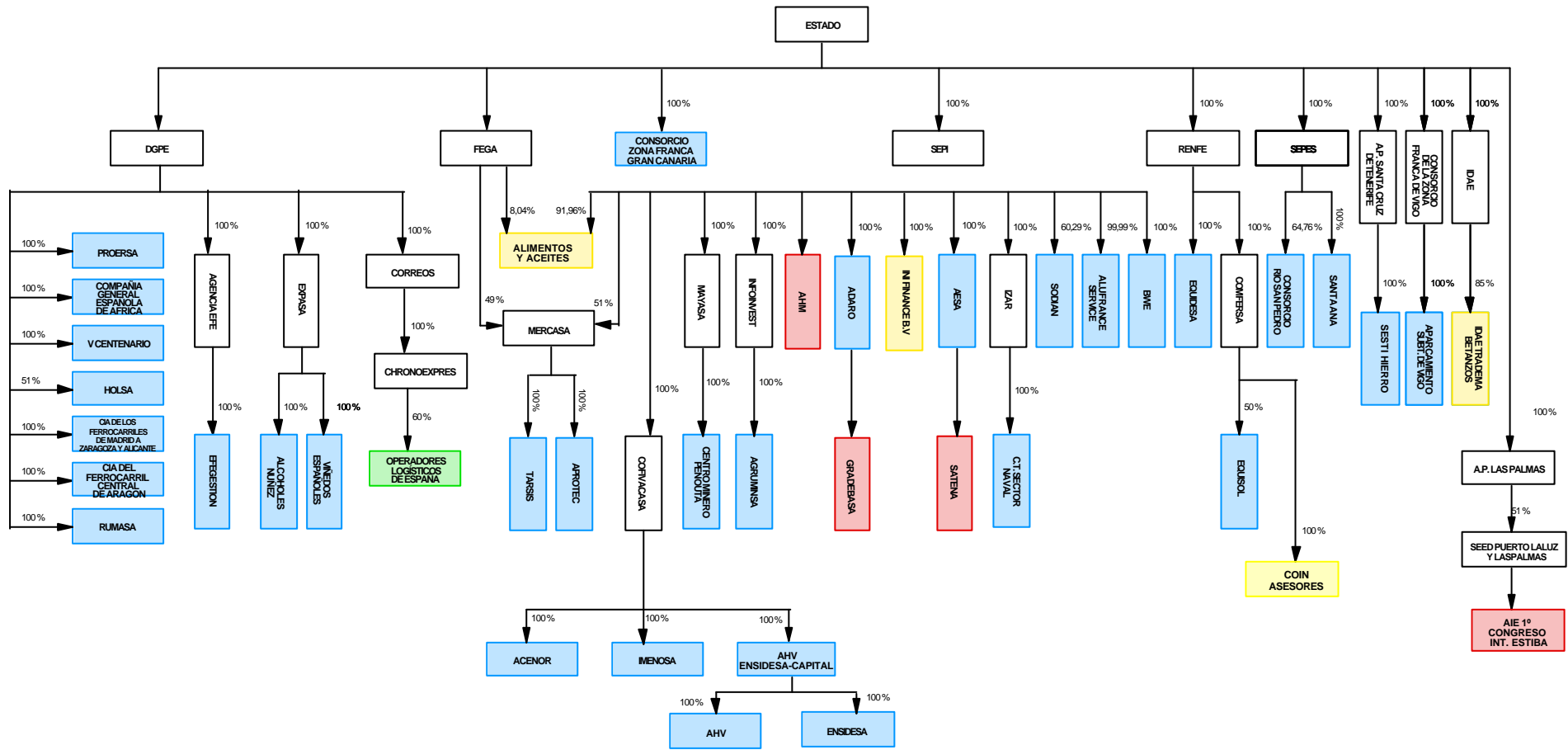

- empresas que permanecen en el sector
- bajas como empresas estatales en el ejercicio 2003
- altas como empresas estatales en el ejercicio 2003
- nueva en el sector
- matrices

INTERMEDIACION FINANCIERA

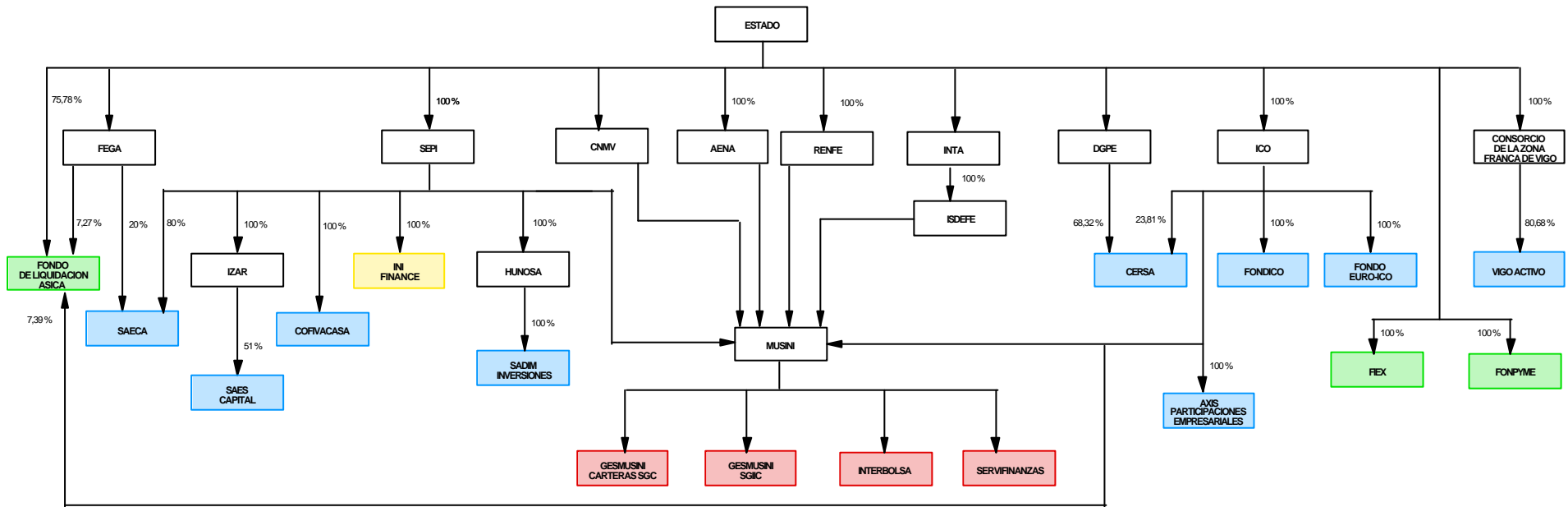

- empresas que permanecen en el sector
- bajas como empresas estatales en el ejercicio 2003
- altas como empresas estatales en el ejercicio 2003
- cambio al sector de situaciones especiales
- matrices

ENTIDADES DE CREDITO Y ENTIDADES DE SEGUROS

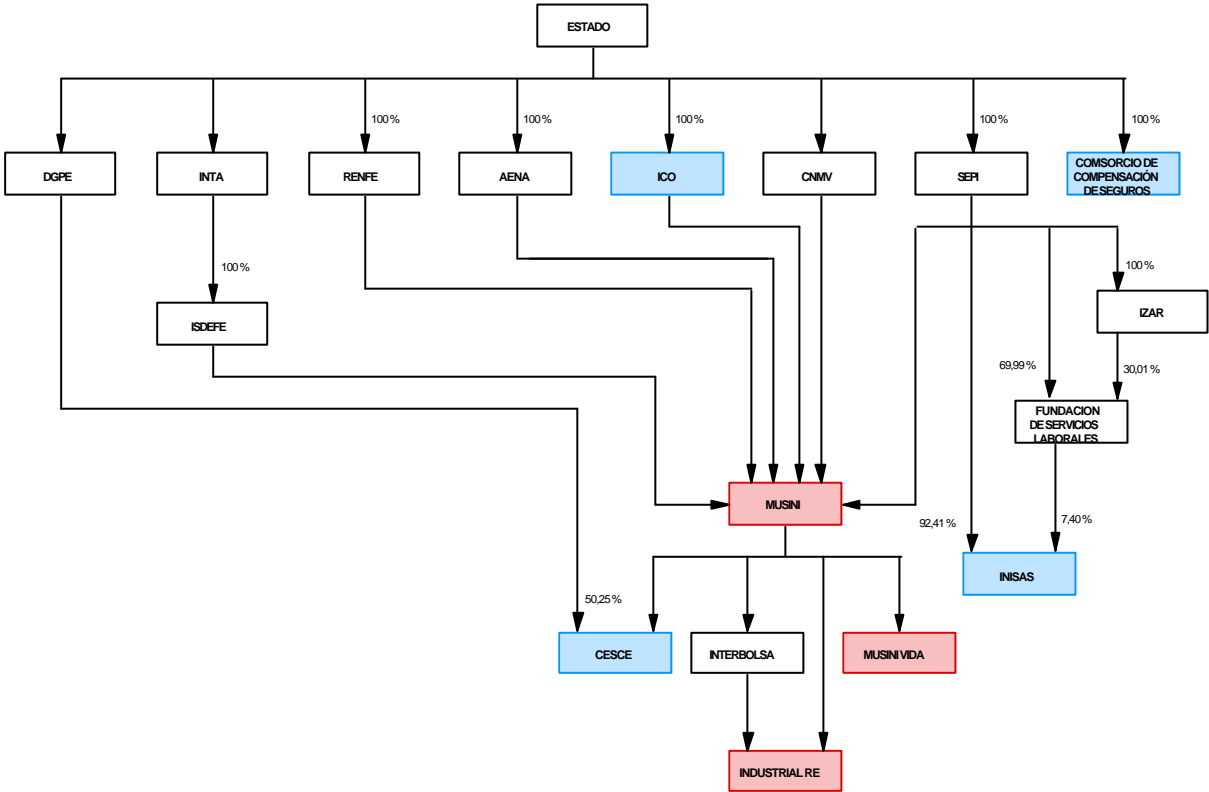

- empresas que permanecen en el sector
- bajas como empresas estatales en el ejercicio 2003
- altas como empresas estatales en el ejercicio 2003
- matrices



9. EMPRESAS ESTATALES DE LOS GRUPOS CONSOLIDABLES

ENTIDADES ESTATALES DEL GRUPO SEPI

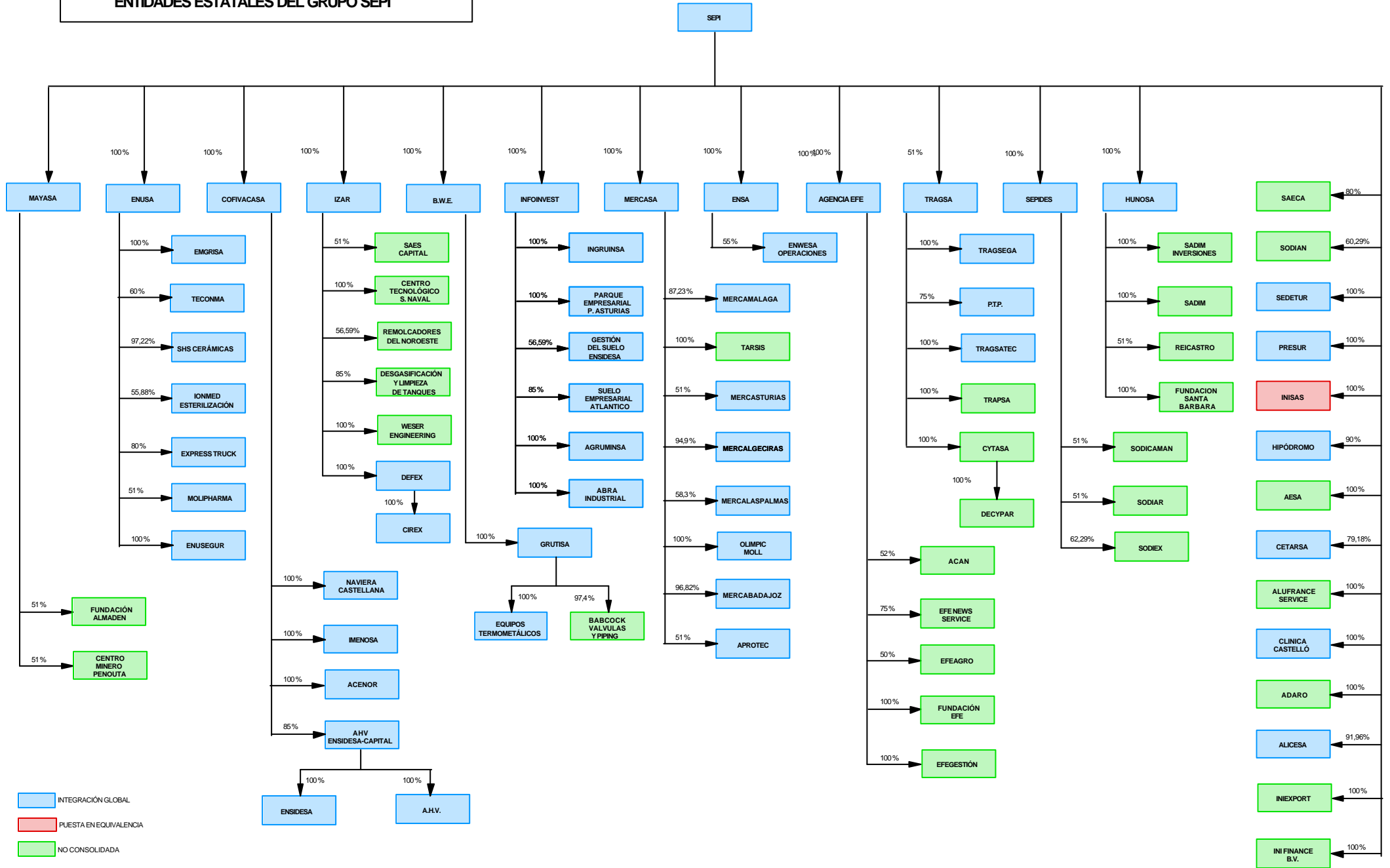

INTEGRACIÓN GLOBAL
 PUESTA EN EQUIVALENCIA
 NO CONSOLIDADA

ENTIDADES ESTATALES DEL GRUPO RTVE

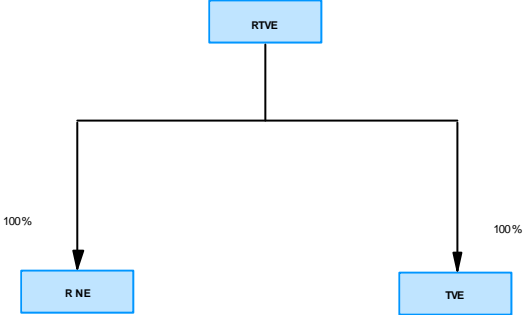

ENTIDADES ESTATALES DEL GRUPO CORREOS Y TELÉGRAFOS

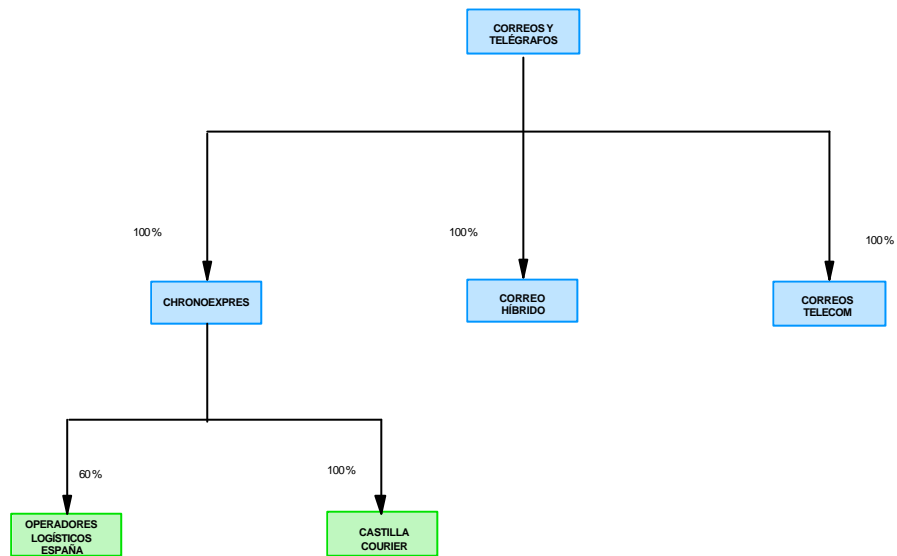

INTEGRACIÓN GLOBAL

NO CONSOLIDADA

ENTIDADES ESTATALES DEL GRUPO COMFERSA

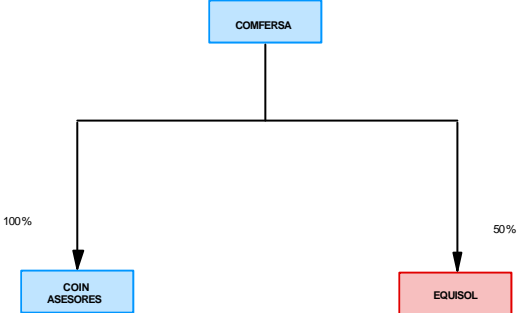

INTEGRACIÓN GLOBAL
 PUESTA EN EQUIVALENCIA

ENTIDADES ESTATALES DEL GRUPO ACESA

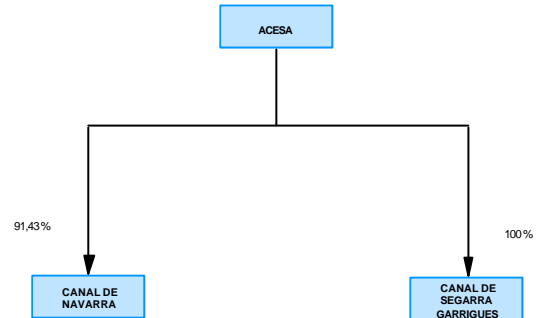

ENTIDADES ESTATALES DEL GRUPO PUERTO DE BARCELONA

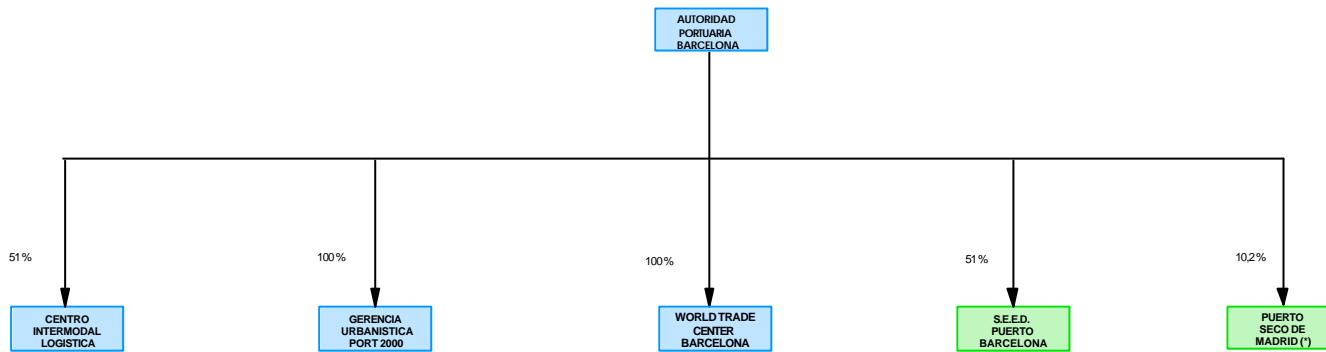

INTEGRACIÓN GLOBAL

NO CONSOLIDADA

(*) TAMBIEN DEPENDIENTE DEL PUERTO DE VALENCIA

ENTIDADES ESTATALES DEL GRUPO PUERTO DE VALENCIA

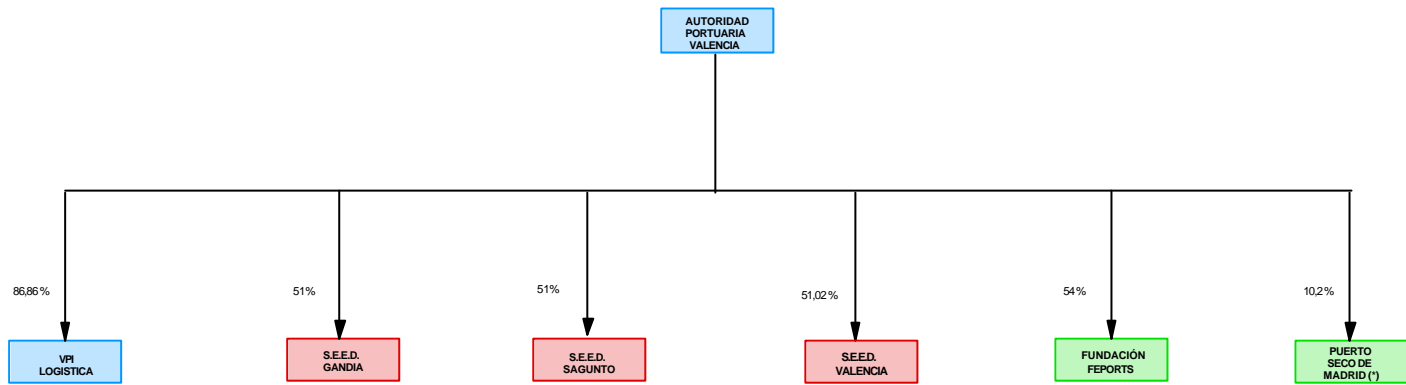

INTEGRACIÓN GLOBAL

PUESTA EN EQUIVALENCIA

NO CONSOLIDADA

(*) TAMBIEN DEPENDIENTE DEL PUERTO DE BARCELONA